

- LEGENDA**
- Confine comunale
 - ▭ Perimetro territorio urbanizzato (art. 4 comma 4)
 - ▭ Edificato al 1954
 - ▭ Nuclei rurali
 - ▭ Viabilità storica
 - ▭ Strade vicinali
 - ▭ Fiumi e corpi idrici
 - ▭ Reticolo idrografico e di gestione
 - ▭ Infrastruttura idrica
 - Morfotipi rurali
 - ▭ Tessuto urbanizzato
 - ▭ 6.1 Seminativi semplificati tra Fornacette e Pontedera
 - ▭ 6.3 Seminativi semplificati fra Arno e Era
 - ▭ 6.6 Seminativi dei fondovalle dei fiumi Era e Roglio
 - ▭ 8.2 Seminativi delle colmate della pianura meridionale
 - ▭ 13.1 Pioppete dei fondovalle dei fiumi Era e Roglio
 - ▭ 19.4 Mosaico culturale e boscato tra Montecastello e Palata
 - ▭ 20.3 Mosaico culturale perfluviale dell'Arno
 - ▭ 20.4 Mosaico culturale complesso di Pardossi, Gello e Pontedera

COMUNE DI PONTEREDERA
 Provincia di Pisa
PIANO OPERATIVO COMUNALE
 e contestuale variante di adeguamento del PS al PIT/PPR e al PSIV
AVVIO DEL PROCEDIMENTO ai sensi dell'art. 17 e 31 della L.R. n. 65/2014 e dell'art. 21 della disciplina del PIT/PPR.



TAVOLA N. 4

INVARIANTE IV DEL PSI DELL'UNIONE VALDERA
 Morfotipi rurali

1° Settore "Politiche Territoriali"
 2° Servizio "Territorio e Ambiente"

Dirigente:
 arch. Massimo PARRINI

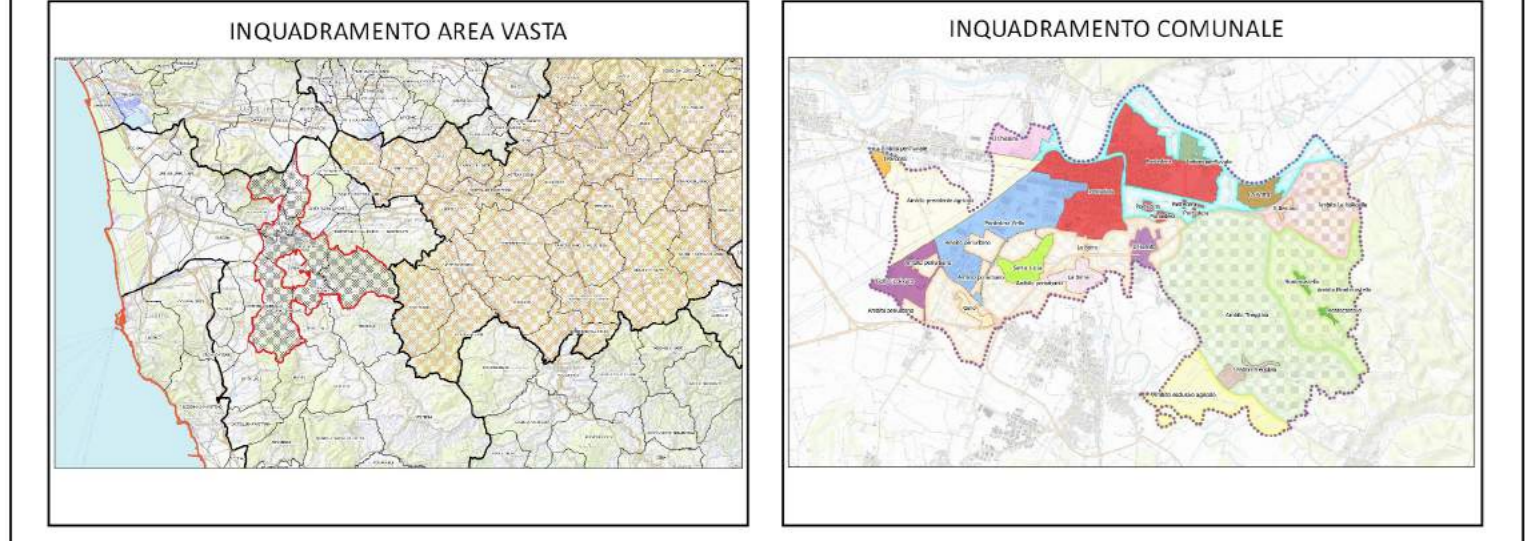
Progettista e Responsabile del Procedimento:
 arch. pianificatore Marco SALVINI

Stati informativi:
 Piano Strutturale Intercomunale dell'Unione Valdera
 Regolamento Urbanistico Pontedera

Scala: 1:10.000
 Data: Giugno 2022

Sindaco: Matteo FRANCONI
 Segretario Generale: dott.ssa Rita GARDELLI
 Gestione dell'informazione e della comunicazione: dott.ssa Cinzia CAMPALINI