

- LEGENDA**
- Confine comunale
 - Perimetro territorio urbanizzato (art. 4 comma 4)
 - Captazioni idriche per fini idropotabili
 - Reticolo idrografico e di gestione (DCR n. 81-2021)
 - Infrastruttura idrica
 - Fiumi e corpi idrici
- Invariante I PSI - Sistemi morfogenetici**
- BES - Bacini di esondazione
 - CBSa - Collina dei bacini neo-quadernari, sabbie dominanti
 - FON - Fondovalle
 - MAR - Margine
 - MARI - Margine inferiore
 - PPE - Pianura pensile

COMUNE DI PONTEREDERA
 Provincia di Pisa
PIANO OPERATIVO COMUNALE
 e contestuale variante di adeguamento del PS al PIT/PPR e al PSIV
AVVIO DEL PROCEDIMENTO ai sensi dell'art. 17 e 31 della L.R. n. 65/2014 e dell'art. 21 della disciplina del PIT/PPR.



TAVOLA N. 1

INVARIANTE I DEL PSI DELL'UNIONE VALDERA
 Caratteri idrogeomorfologici dei bacini idrografici e dei sistemi morfogenetici

1° Settore "Politiche Territoriali"
 2° Servizio "Territorio e Ambiente"

Dirigente:
 arch. Massimo PARRINI

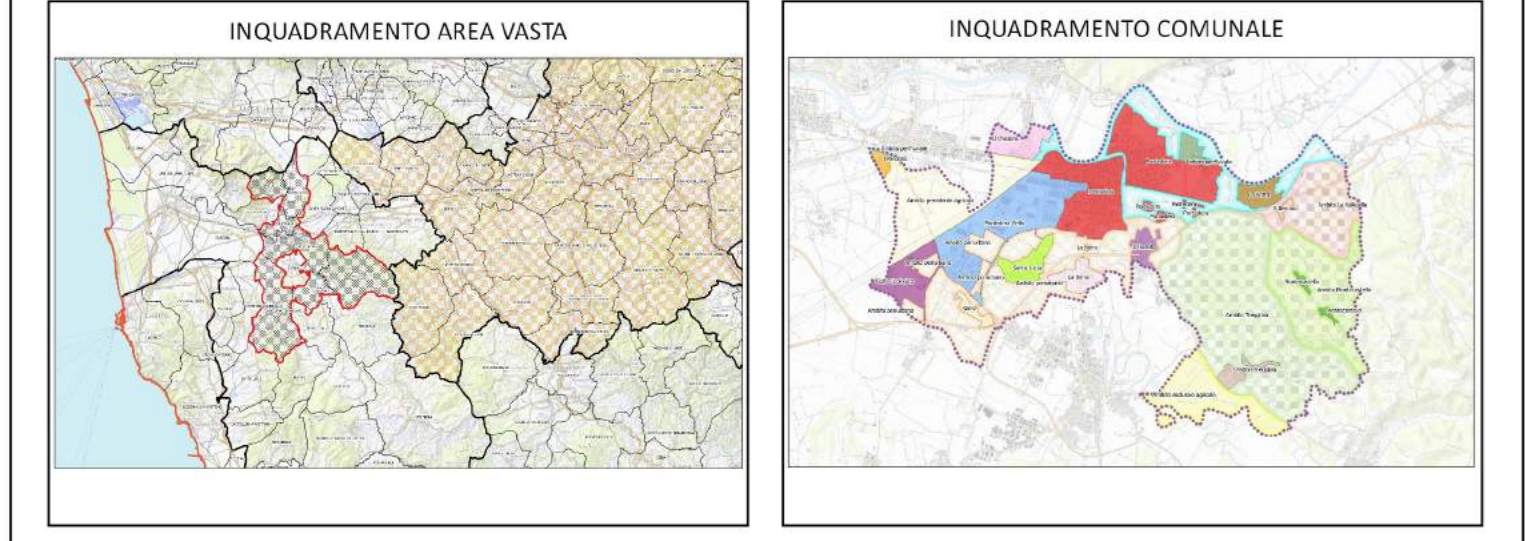
Progettista e Responsabile del Procedimento:
 arch. pianificatore Marco SALVINI

METADATI:
 Base cartografica:
 Database Topografico Regionale 1:10.000 - anno 2010
 Proiezione geografica:
 Gauss-Krüger - Roma 40 - Fuso Ovest
 Reticolo cartografico: 1000 m

Stati informativi:
 Piano Strutturale Intercomunale dell'Unione Valdera
 Regolamento Urbanistico Pontedera

Scala: 1:10.000
 Data: Giugno 2022

Sindaco: Matteo FRANCONI
 Segretario Generale: dott.ssa Rita GARDELLI
 Gestione dell'informazione e della comunicazione: dott.ssa Cinzia CAMPALINI