

andstudio
architects

Via Prigione, Bolvedere, n.11, tel. 39 56912
Caldinaia (Pisa) Italia
tel + fax: 0338 0587 757068
e-mail: info@and-studio.it
www.and-studio.it

nieri project

NIERI STUDIO - piazza mida, via n.13/18
50025 pontedera (PI) Italia
tel + fax: 0587 529868
e-mail: gpmanni@uniroma1.it

**COMUNE DI
PONTEREDERA
PROVINCIA DI PISA**

Piano attuativo e di recupero ai sensi dell'art. 23 delle N.T.A. del R.U. per l'attuazione del comparto AT3/B15 "Ex Fonderia Ceccanti in località Vallicelle - La Rotta" e PQR ai sensi dell'art. 119 della L.R.T. n. 65 del 10 Novembre 2014 e s.m.i.

**PONTEREDERA,
Località Le Vallicelle
(PISA)**

I PROPRIETARI
Ceccanti Antonio - Ceccanti Filippo
Ceccanti Gastone - Ceccanti Tommaso
Ceccanti Maria Pia - Bani Antonella

PROGETTISTI
architetto Andrea Mannocci
geometra Maurizio Nieri

OGGETTO
Piano attuativo e di recupero ai sensi degli art. 23 delle N.T.A. del R.U. per l'attuazione del comparto AT3/B15 "Ex Fonderia Ceccanti in località Vallicelle - La Rotta (già scheda B15)" (P.d.R. ai sensi dell'art. 119 della L.R.T. n. 65 del 10 Novembre 2014 e s.m.i.) e contestuale trasferimento di Sul ai sensi dell'art.22, 23 e 80 delle Nta nel Comparto D2b in località il Chiesino.

Foto attuali e fotoinserimenti paesaggistici del progetto.

14

DISCIPLINA E NUMERO TAVOLA

REVISIONE	DATA EMISIONE	SCALA
	13-02-2020	-
DISEGNATO	CONTROLLATO	APPROVATO
D.CON	A.MAN	A.MAN
CODICE COMMESSA		
2017_011		
NOME FILE		
T13_FotoInserimenti.dwg		
FILE DI CONFIGURAZIONE PERNE DI PLOTTAGGIO		
00_a_t_d_Vallicelle_Inquadramento.cdb		

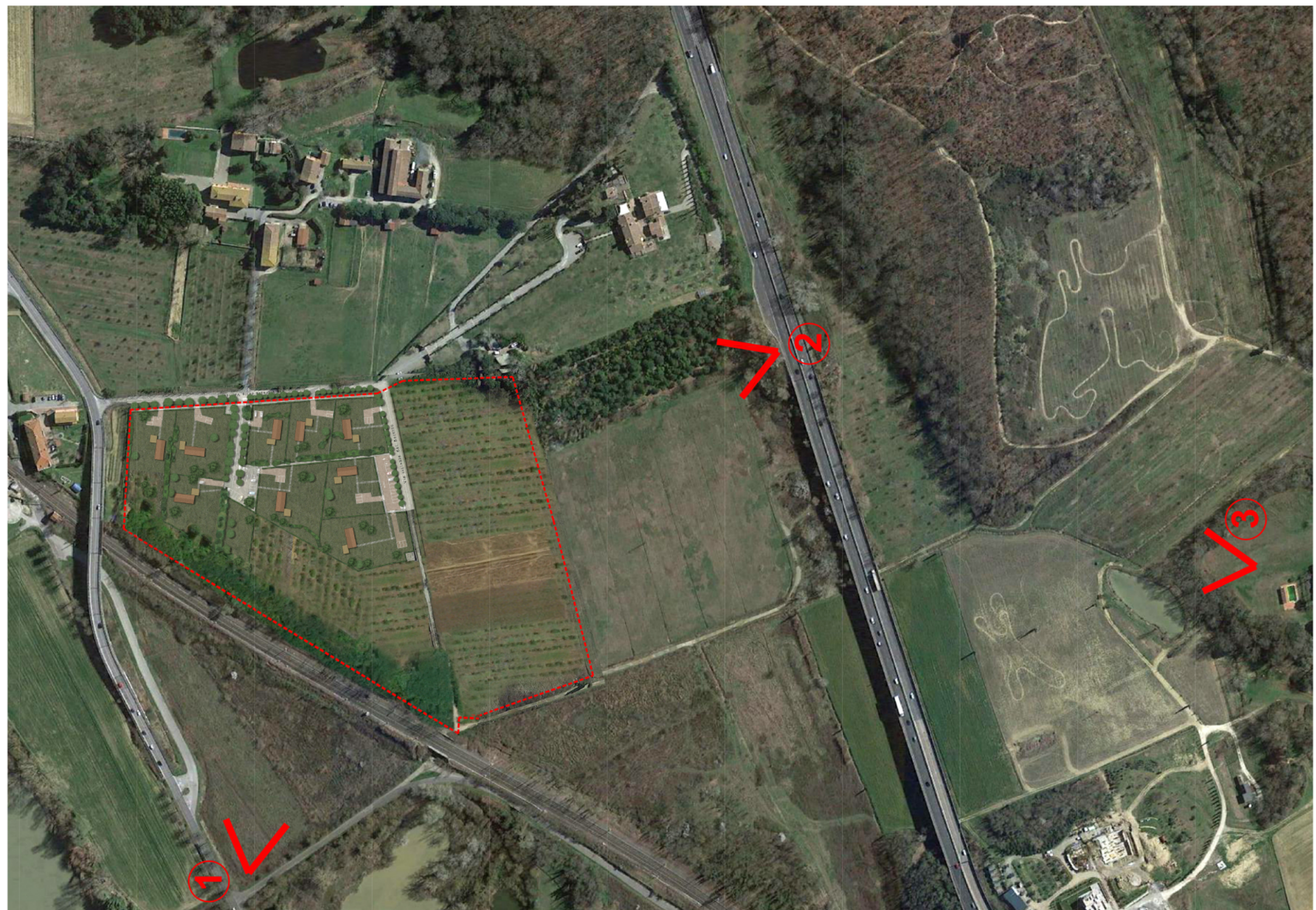

Punti di vista



Attuale - VISTA 1



Fotoinserimento - VISTA 1



Attuale - VISTA 2



Fotoinserimento - VISTA 2



Attuale - VISTA 3



Fotoinserimento - VISTA 3