

Stato attuale

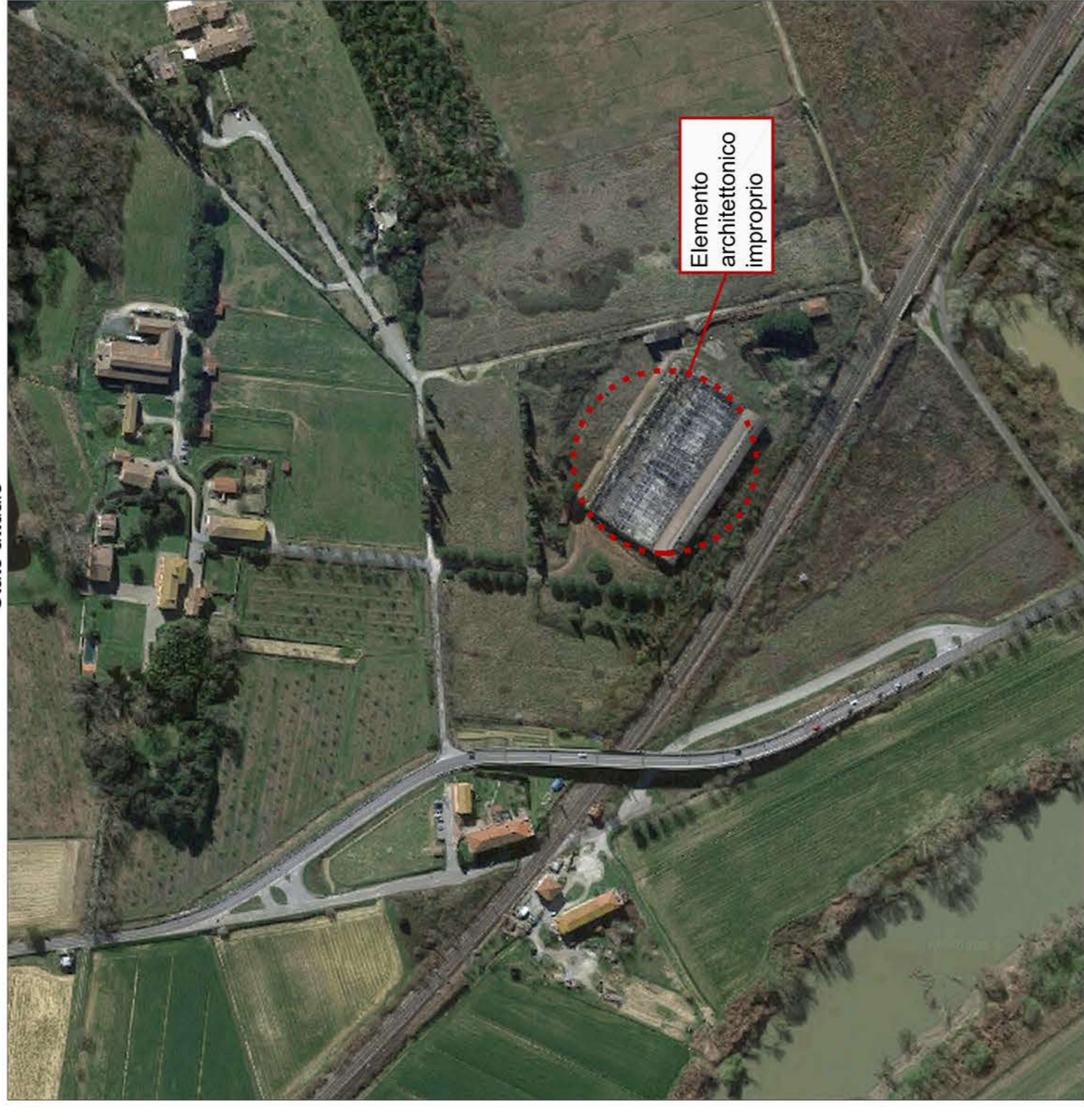

Planimetria di progetto



Sistema del verde ornamentale

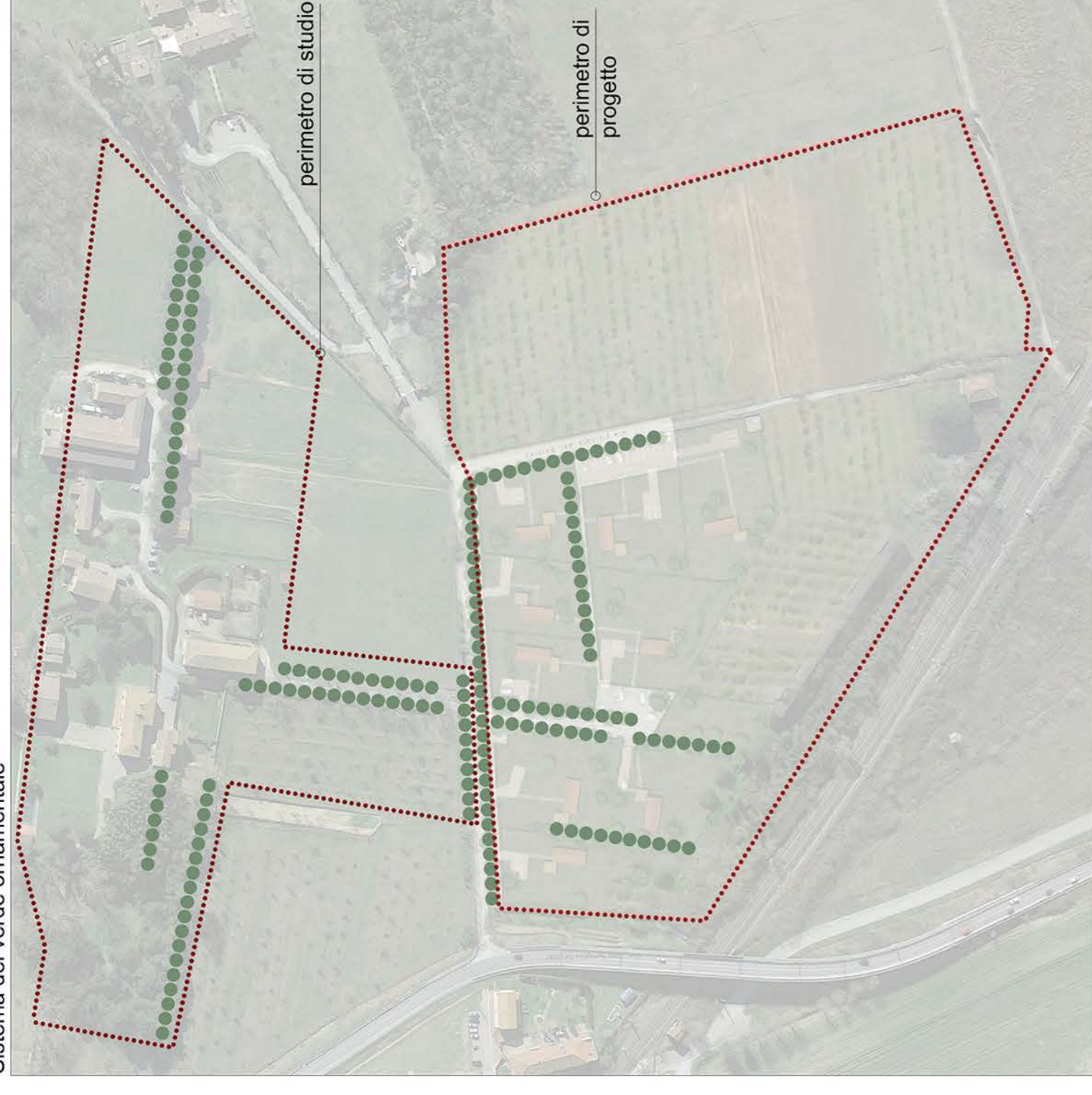

Sistema del verde agricolo

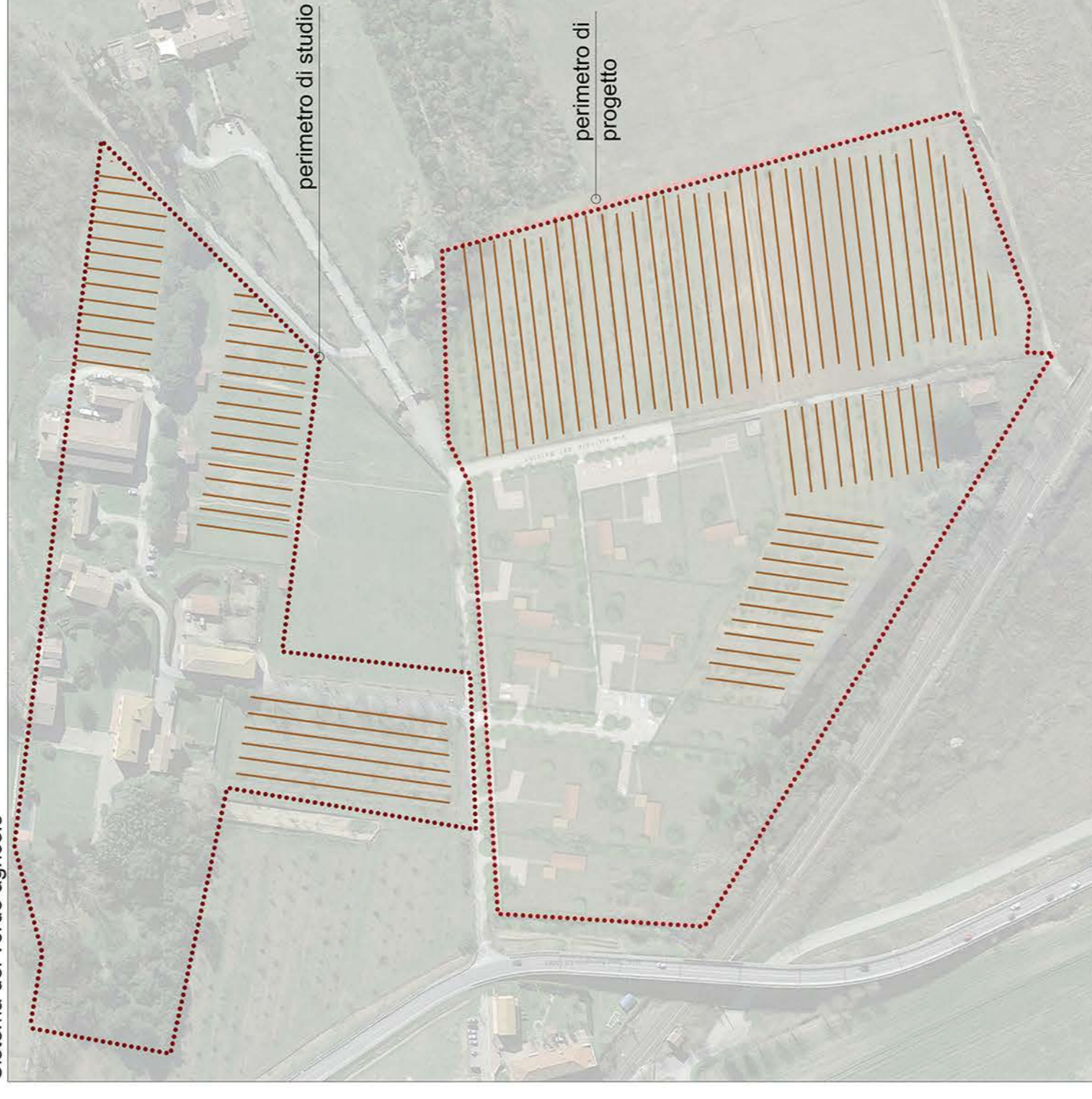

Sistema del verde a bosco

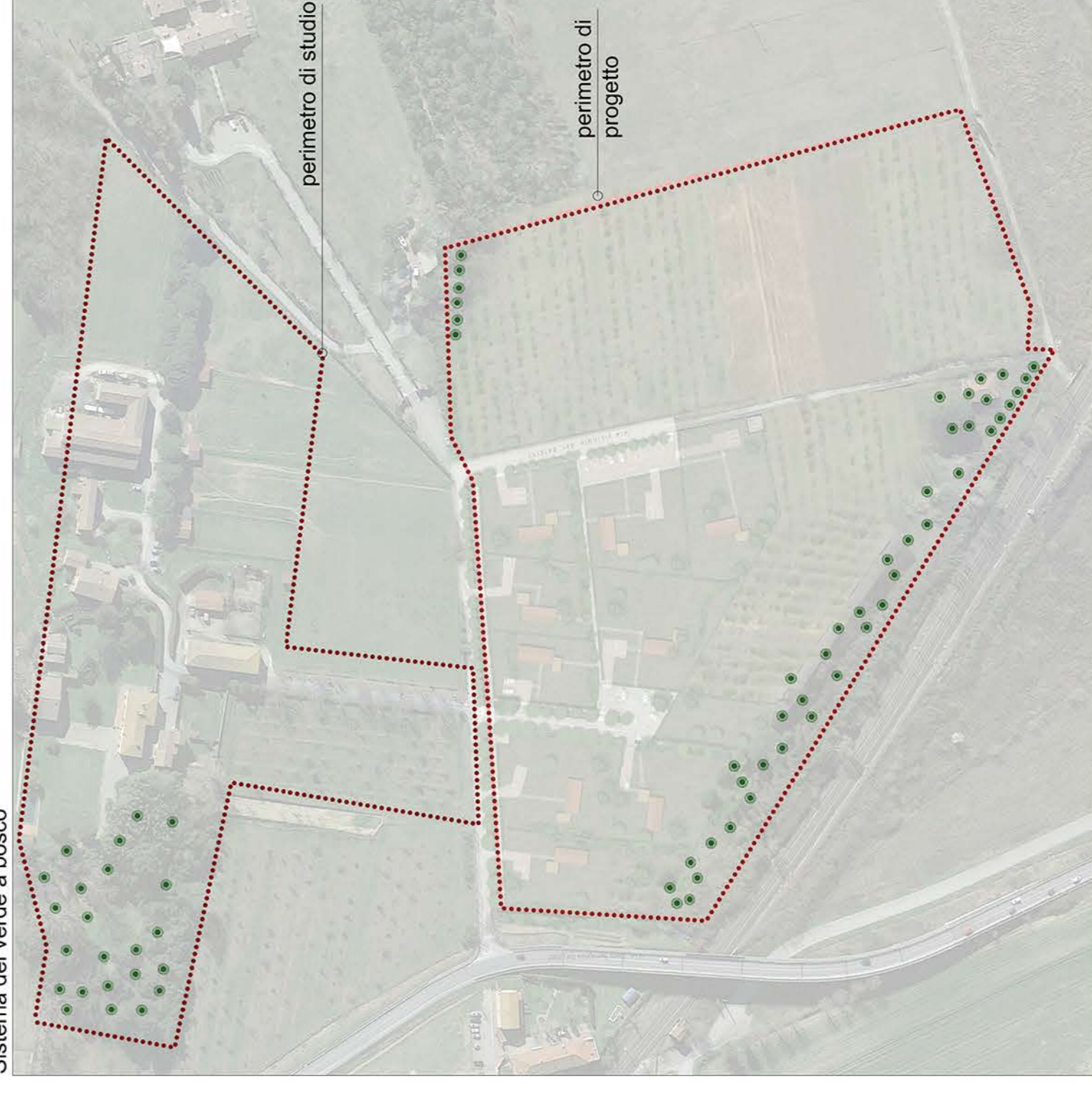

Schemi esemplificativi

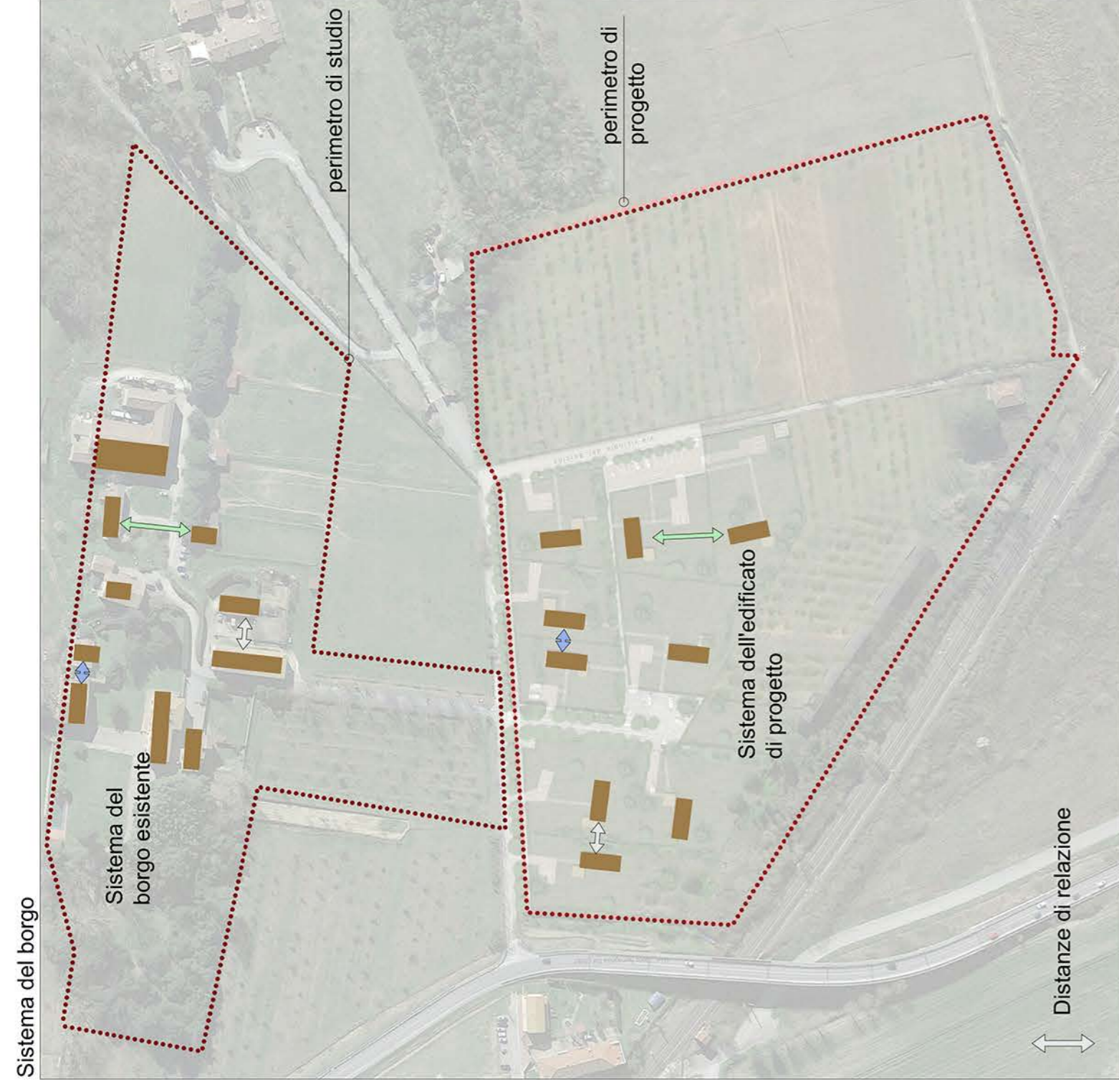

Sistema del verde pertinenziale

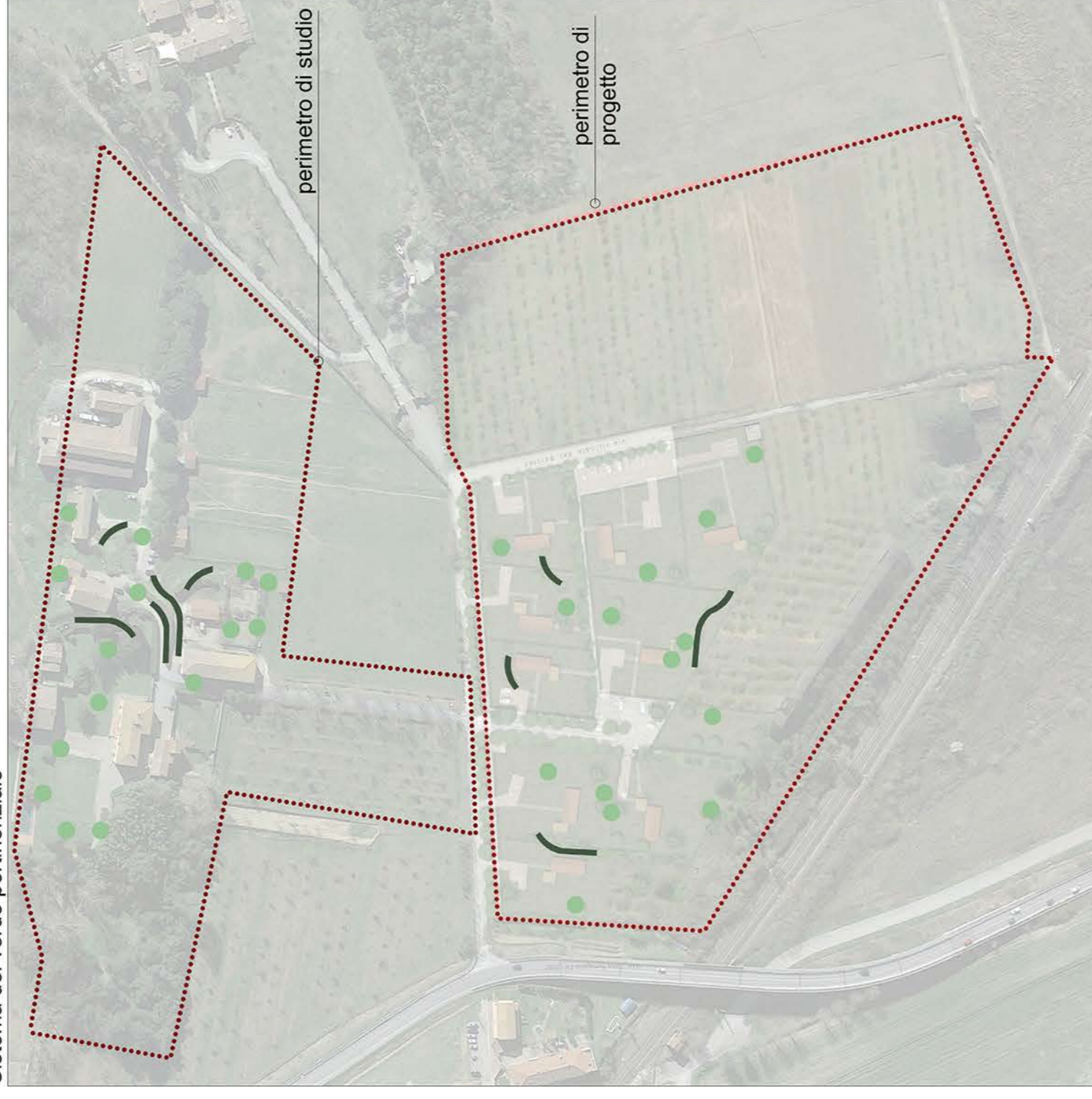

Sistema della viabilità e delle aree di sosta

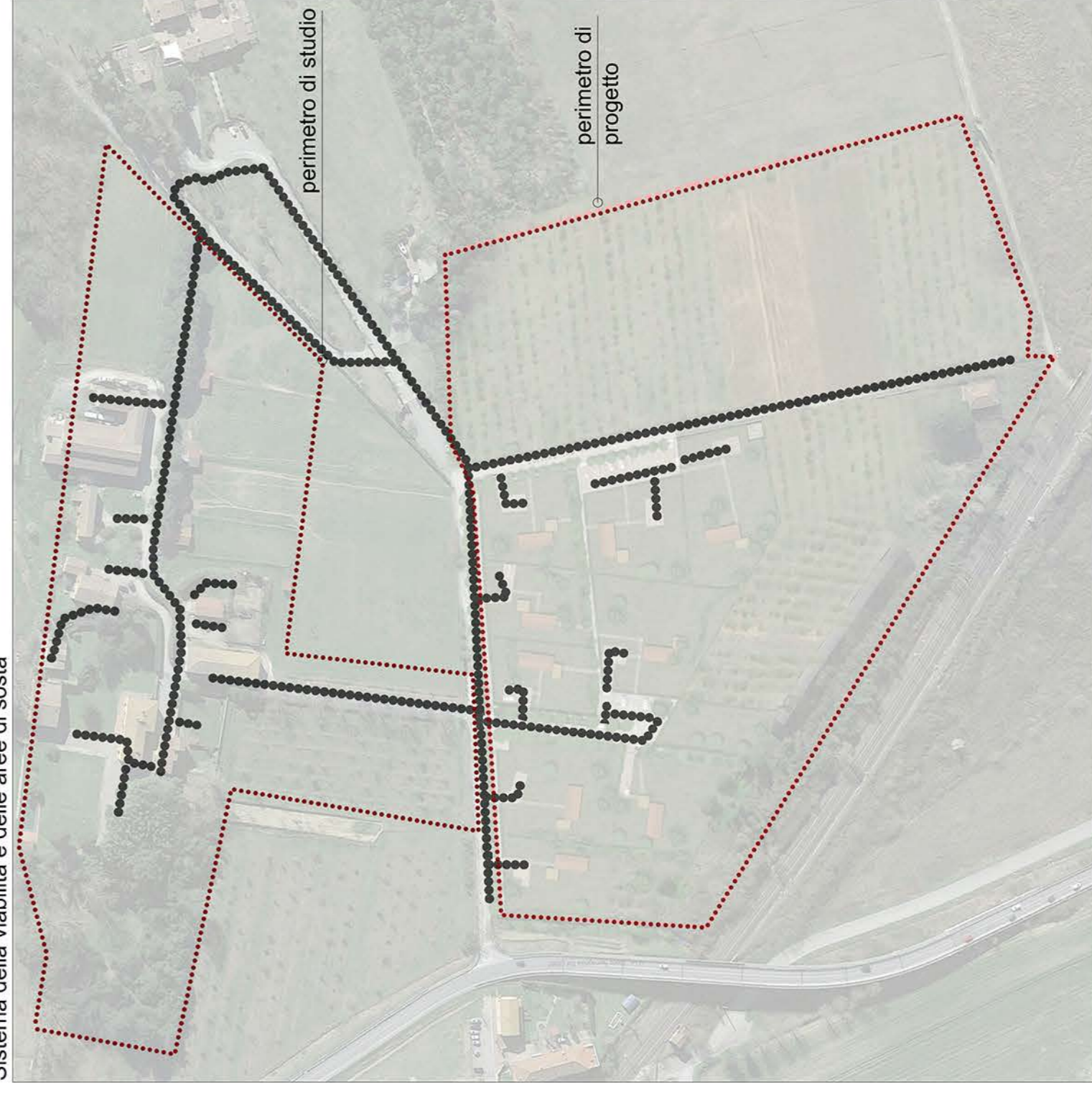

**and studio**  
 via Piaggio Salvatorelli 6, 11100 PISA 050712  
 Cellulare (050) 3387772968  
 e-mail: and@andstudio.it  
 www.andstudio.it

**nieri project**  
 050712 PISA  
 Cellulare (050) 3387772968  
 e-mail: nieri@nieriproject.it  
 www.nieriproject.it

**COMUNE DI  
 PONTERERA  
 PROVINCIA DI PISA**

Piano attuativo e di recupero al sensi dell'art. 23 delle N.T.A. del R.U. per l'attuazione del comparto A13/B15 'Ex Fonderia Ceccanti in Località La Rotta (già scheda B15)' (P.d.R. ai sensi dell'art. 119 della L.R.T. n. 65 del 10 Novembre 2014 e s.m.i.) e contestuale trasferimento di Sul ai sensi dell'art. 22, 23 e 80 delle Nta nel Comparto D2b in località Il Chiesino.

**PONTERERA,  
 Località La Vallicelle  
 (PISA)**

PROGETTAR  
 Ceccanti Antonio - Ceccanti Filippo  
 Ceccanti Massimo - Ceccanti  
 Ceccanti Maria Pia - Bani Antonella

PROGETTISTI  
 architetto Andrea Mammoli  
 geometra Maurizio Neri

DISCIPLINA E NUMERO TAVOLA

**06**

REVISIONE	DATA EMISSIONE	SCALA
DESIGNATO	13-02-2020	1:3000
SPET	CONTROLLATO	APPROVATO
A/AMAN	A/AMAN	A/AMAN
CODICE COMUNITARIA		
2017_011		
NOME FILE		
T06_Elementi di composizione progetto.rvtg		
FILE DI CONFIGURAZIONE PERME DI PIU' FUSO		
02_01_01_01		

OGGETTO  
 Piano attuativo e di recupero ai sensi degli art. 23 delle N.T.A. del R.U. per l'attuazione del comparto A13/B15 'Ex Fonderia Ceccanti in località Vallicelle - La Rotta (già scheda B15)' (P.d.R. ai sensi dell'art. 119 della L.R.T. n. 65 del 10 Novembre 2014 e s.m.i.) e contestuale trasferimento di Sul ai sensi dell'art. 22, 23 e 80 delle Nta nel Comparto D2b in località Il Chiesino.

Elementi di composizione del progetto per il corretto inserimento paesaggistico.

DISSEGNO DI PROPRIETA' DELL'ARCHITETTO ANDREA MAMMOLI - TUTTI I DIRITTI RISERVATI. NORMA DI LEGGE