



Comune di Pontedera

**PIANO ESECUTIVO DI
GESTIONE
2021 – 2023**

Indice generale

Premessa	3
Struttura organizzativa	5
Progetti intersettoriali	6
1° settore – Politiche territoriali	12
2° settore – Gestione patrimonio comunale	29
3° settore – Servizi Finanziari, alla persona e per la città	40
4° settore – Servizi di Staff	57
Unità di progetto Valorizzazione capitale umano e coordinamento piano locale di ripresa e resilienza	66
Allegati :	69
Veicoli in dotazione in dotazione ai servizi	
Personale assegnato ai Settori	
PEG 2021-2023 con l'elenco degli stanziamenti per capitoli attribuiti ai Dirigenti	

Premessa

A decorrere dall'anno 2016, gli Enti locali hanno dovuto rivedere l'intero sistema della programmazione, in quanto a seguito delle novità introdotte dall'armonizzazione contabile di cui al D. Lgs. n. 118/2011 e s.m.i., la Relazione Previsionale e Programmatica è stata sostituita dal nuovo Documento Unico di Programmazione (DUP).

L'atto fondamentale del processo di pianificazione è costituito dalle linee programmatiche di mandato, che vengono comunicate dal Sindaco al Consiglio Comunale nella prima seduta successiva alla elezione. Costituiscono le linee strategiche che l'Amministrazione intende perseguire nel corso del proprio mandato ed è a tali indirizzi che si collega poi il DUP.

Il DUP, illustrato nell'allegato n.4/1 del D.Lgs. n. 118/2011 e s.m.i. "Principio contabile applicato concernente la programmazione di bilancio", costituisce lo strumento che permette l'attività di guida strategica ed operativa degli enti locali; è il documento di pianificazione di medio periodo per mezzo del quale sono esplicitati gli indirizzi che orientano la gestione dell'Ente per un numero di esercizi pari a quelli coperti dal bilancio pluriennale. Costituisce, nel rispetto del principio del coordinamento e coerenza dei documenti di bilancio, il presupposto necessario di tutti gli altri documenti di programmazione. Pertanto il Peg è redatto, a decorrere dall'anno 2016, in armonia con il DUP stesso.

Il Comune di Pontedera ha approvato le linee programmatiche di mandato 2019-2024 con deliberazione di C.C. n. 45 del 27/09/2019; ha approvato poi il DUP 2021-2023 con deliberazione di C.C. n. 61 del 31/12/2020 e con deliberazione di C.C. n. 62 sempre del 31/12/2020 il bilancio 2021-2023. Nel DUP sono illustrati i dieci indirizzi strategici discendenti dalle linee programmatiche di mandato e gli obiettivi strategici pluriennali suddivisi per missione di bilancio. Gli obiettivi strategici sono stati articolati poi in obiettivi operativi.

Il D. Lgs. n. 150/2009 ha introdotto, all'interno della riforma del lavoro pubblico, la previsione che nell'ambito del ciclo di gestione della performance venga redatto un documento denominato Piano della performance, che individua gli indirizzi e gli obiettivi strategici ed operativi e definisce, con riferimento agli obiettivi finali ed intermedi e alle risorse, gli indicatori per la misurazione e la valutazione della performance dell'Amministrazione.

Il comma 3 bis dell'articolo 169 del D.Lgs.n.267/2000 prevede che il piano esecutivo di gestione è deliberato in coerenza con il bilancio di previsione e con il documento unico di programmazione e che unifica organicamente al suo interno il piano dettagliato degli obiettivi e il piano della performance, per una semplificazione dei processi di pianificazione gestionale dell'Ente.

Pertanto, il presente documento comprende due documenti:

- il **PDO/Piano della performance 2021** composto da:
 - Premessa metodologica e previsione delle seguenti informazioni articolate per ciascun Settore:
 - Risorse umane (con: nominativo, categoria, profilo professionale, tempo pieno o parziale)
 - Risorse finanziarie (con rinvio al PEG per il dettaglio dei capitoli)
 - Obiettivi SETTORIALI (articolati per Servizi)
 - Obiettivi INTERSETTORIALI (con descrizione analitica degli obiettivi di cui il Settore è capofila e rinvio alla mappa riassuntiva)
 - Elenco mezzi
- il **PEG 2021-2023** con l'elenco degli stanziamenti per capitoli attribuiti ai Dirigenti.

Gli obiettivi settoriali e intersettoriali di cui sopra sono riconducibili al contenuto del Dup 2021-2023. Infatti, gli obiettivi gestionali contenuti nel PEG sono una esplicitazione successiva degli obiettivi operativi contenuti del DUP. Tali obiettivi gestionali sono misurati attraverso indicatori finalizzati al monitoraggio di tali obiettivi. La rilevazione e l'analisi dei risultati raggiunti e degli scostamenti rispetto agli obiettivi prefissati costituisce il momento conclusivo del "ciclo della performance".

La relazione tra il DUP e gli altri documenti di programmazione (PEG/PdO/Piano della Performance) con gli obiettivi dell'ente nelle loro diverse formulazioni (strategici, operativi, gestionali) può essere schematizzata attraverso il seguente schema:



Il percorso di misurazione della performance termina con la Relazione sulla performance, a cui è assegnato il compito di rendicontare i risultati realizzati alla fine di ogni anno. Tale Relazione viene sottoposta alla validazione del Nucleo di valutazione e successivamente pubblicata sul sito Amministrazione trasparente.

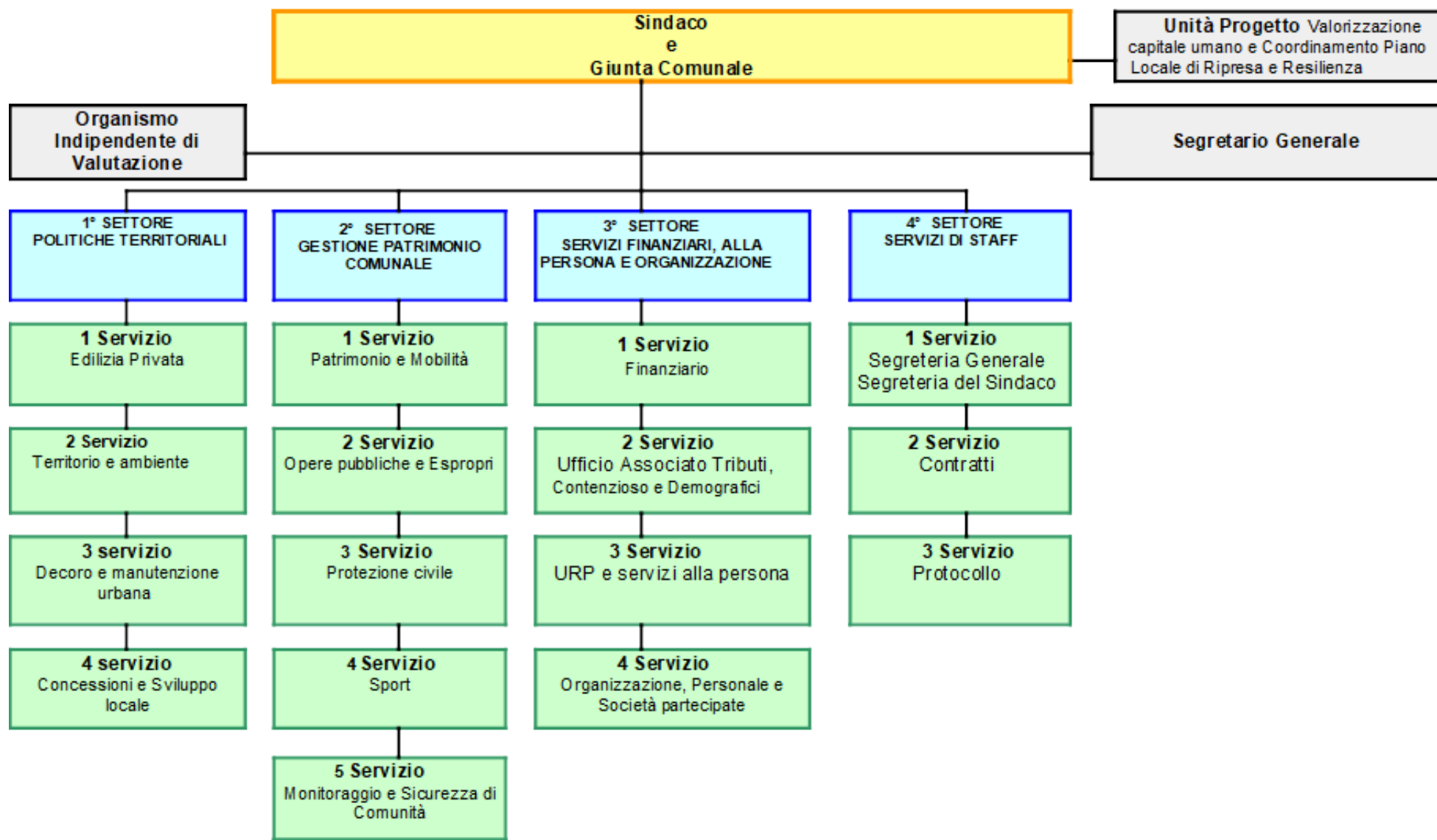

COMUNE DI PONTEDERA
Provincia di Pisa

PROGETTI INTERSETTORIALI

PROGETTI INTERSETTORIALI

Indice

N.	Sottoprogetto	Pag
1	Digitalizzazione dei documenti e loro conservazione	9
2	Anticorruzione e trasparenza	10

OBIETTIVI INTERSETTORIALI

	Progetto	1° settore	2° settore	3° settore	4° settore	Unità di progetto
1	Digitalizzazione dei documenti e loro conservazione	O	O	O	X	O
2	Anticorruzione e trasparenza	O	O	O	X	O
Legenda: X = Settore referente O = Settore coinvolto						

ASSESSORE DI RIFERIMENTO: MATTEO FRANCONI, SONIA LUCA

INDIRIZZO STRATEGICO: 9 – PONTEDERA CITTA' DELLA TRASPARENZA

OBIETTIVO STRATEGICO: 9.1 – UN COMUNE SEMPRE PIU' EFFICIENTE E PIU' DISPONIBILE

OBIETTIVO OPERATIVO: 9.1.2 – COMUNE DIGITALE

“Digitalizzazione dei documenti e loro conservazione”

Descrizione sintetica dell'obiettivo: Razionalizzazione della documentazione cartacea

VALENZA: 3

SETTORE/SERVIZIO CAPOFILA - 4° SETTORE SERVIZIO PROTOCOLLO

SETTORI E SERVIZI COINVOLTI PER LA REALIZZAZIONE DEL SOTTOPROGETTO INTERSETTORIALE - TUTTI I SETTORI

PIANO GENERALE DELLE ATTIVITÀ del progetto intersettoriale	Settori/Servizi coinvolti	I° TRIM	II° TRIM	III° TRIM	IV° TRIM
Gestione archivio di deposito	Tutti i settori				31/12

INDICATORI DI RISULTATO	OBIETTIVO	VERIFICA
Versamento di documenti cartacei da archivio corrente ad archivio di deposito	= 2	31/12
Assistenza agli uffici ai fini della corretta classificazione dei documenti cartacei da versare	n. assistenze agli uffici	31/12
Controllo e corretta archiviazione con eliminazione dei documenti scartabili	n.assistenza agli uffici >= 5	31/12
Verifica del rispetto del Manuale di Conservazione e modifica del Titolare di Classificazione, di cui alla delibera G.M. n.152 del 21/12/2017	n.assistenza agli uffici >=5	31/12
Verifica con la ditta esterna dei documenti scartabili	. = 1	31/12/21

ASSESSORE DI RIFERIMENTO: MATTEO FRANCONI

INDIRIZZO STRATEGICO: 9 Pontedera città della trasparenza

OBIETTIVO STRATEGICO: 9.2 Etica e trasparenza. Le Consulte

**OBIETTIVO OPERATIVO: 9.2.1 Etica e trasparenza. Le Consulte
“Anticorruzione e Trasparenza“**

Descrizione sintetica del sottoprogetto intersettoriale: Attuazione delle disposizioni contenute nel Piano triennale di prevenzione della corruzione e della Trasparenza 2020-2022 e nel DLGS 33/2013.

VALENZA: 4

**SETTORE/SERVIZIO CAPOFILA - 4° SETTORE SERVIZIO SEGRETERIA GENERALE SEGRETERIA DEL SINDACO
SETTORI E SERVIZI COINVOLTI PER LA REALIZZAZIONE DEL SOTTOPROGETTO INTERSETTORIALE - TUTTI I SETTORI**

PIANO GENERALE DELLE ATTIVITÀ del progetto intersettoriale	Settori/Servizi coinvolti	I° TRIM	II° TRIM	III° TRIM	IV° TRIM
Aggiornamento del Piano di prevenzione della corruzione e della Trasparenza	Serv. Segreteria generale	31/03			
Mappatura dei procedimenti a seguito di eventuali modifiche della struttura organizzativa. Approvazione in Giunta.	Tutti i settori Serv. Segreteria generale			30/09	
Monitoraggio diretto a verificare la pubblicazione dei dati, delle informazioni, dei documenti previsti dal D.Lgs. n.33/2013 nella sezione Amministrazione Trasparente tramite il gruppo intersettoriale in relazione anche alla tempistica individuata documenti tramite la piattaforma utilizzata per il caricamento dei dati.	Tutti i settori		30/06		31/12
Adempimenti connessi all'attuazione delle misure di prevenzione della corruzione previste nel piano di prevenzione della corruzione e della trasparenza e attività di monitoraggio circa lo stato di attuazione e l'idoneità delle misure di prevenzione programmate	Tutti i settori				31/12
Pubblicazione sul sito di modifiche e integrazioni regolamentari	Serv. Segreteria generale	X	X	X	X

INDICATORI DI RISULTATO	OBIETTIVO	VERIFICA
Rispetto dei tempi		

COMUNE DI PONTEDERA
Provincia di Pisa

1° SETTORE - POLITICHE TERRITORIALI

SETTORE 1 – POLITICHE TERRITORIALI

DIRIGENTE

Massimo PARRINI

STRUTTURA ORGANIZZATIVA INTERNA:

1° SERVIZIO – EDILIZIA PRIVATA

2° SERVIZIO - TERRITORIO E AMBIENTE

3° SERVIZIO – DECORO E MANUTENZIONE URBANA

4° SERVIZIO – CONCESSIONI E SVILUPPO LOCALE

resp. Luca MAGNOZZI (incaricato di P.O.)

resp. Marco SALVINI (incaricato di P.O.)

resp. Massimo SALEPPICHI (incaricato di P.O.)

resp. Paola ROSSI (incaricata di P.O.)

RISORSE UMANE

I dirigenti, per il raggiungimento degli obiettivi del Settore e dei Servizi, disporranno di tutto il personale indicato in allegato e lo utilizzeranno in base alle seguenti fonti normative e/o contrattuali: art. 107 D. Lgs. 267/2000; art. 12 CCNL 21/05/2018; art. 67 Regolamento sull'ordinamento degli uffici e dei servizi.

1° SERVIZIO – EDILIZIA PRIVATA

ASSESSORE DI RIFERIMENTO: MATTEO FRANCONI

INDIRIZZO STRATEGICO: 5 – PONTEDERA CITTA' RESILIENTE

OBIETTIVO STRATEGICO: 5.1 – LE TRASFORMAZIONI URBANE NEI QUARTIERI

OBIETTIVO OPERATIVO: 5.1.1 – LE TRASFORMAZIONI URBANE NEI QUARTIERI

“Vigilanza sul territorio – Progetto di revisione e informatizzazione gestione abusi”

Descrizione sintetica dell'obiettivo: Prevenzione e rilevazione abusi edilizi ed illeciti

VALENZA: 3

PIANO DELLE ATTIVITÀ (centro di responsabilità – Funzionario P.O, Edilizia privata e Funzionario P.O.Territorio e Ambiente)	I° TRIM	II° TRIM	III° TRIM	IV° TRIM
Inserimento nel LAMA pratiche illeciti anni pregressi (1987-1986)				31/12

INDICATORI DI RISULTATO	OBIETTIVO	VERIFICA
Rispetto dei tempi		

ASSESSORE DI RIFERIMENTO: MATTEO FRANCONI

INDIRIZZO STRATEGICO: 5 – PONTEDERA CITTA' RESILIENTE

OBIETTIVO STRATEGICO: 5.1 – LE TRASFORMAZIONI URBANE NEI QUARTIERI

OBIETTIVO OPERATIVO: 5.1.1 – LE TRASFORMAZIONI URBANE NEI QUARTIERI

“Attività urbanistico-edilizia”

Descrizione sintetica dell'obiettivo: Miglioramento del servizio di accesso agli atti e di rilascio copia dei documenti di natura urbanistico-edilizia

VALENZA: 3

PIANO DELLE ATTIVITÀ (centro di responsabilità – Funzionario P.O. Edilizia Privata)	I° TRIM	II° TRIM	III° TRIM	IV° TRIM
Proposta Linee guida per il rilascio copie dei titoli edilizi				31/12
Predisposizione nuova e specifica modulistica per accesso alle pratiche urbanistico-edilizie				31/12

INDICATORI DI RISULTATO	OBIETTIVO	VERIFICA
Rispetto dei tempi		

ASSESSORE DI RIFERIMENTO: MATTEO FRANCONI

INDIRIZZO STRATEGICO: 5 – PONTEDERA CITTA' RESILIENTE

OBIETTIVO STRATEGICO: 5.1 – LE TRASFORMAZIONI URBANE NEI QUARTIERI

OBIETTIVO OPERATIVO: 5.1.1 – LE TRASFORMAZIONI URBANE NEI QUARTIERI

“Attività urbanistico edilizia- archivio”

Descrizione sintetica dell'obiettivo: Catalogazione e informatizzazione della documentazione presente nell'archivio dei servizi urbanistico-edilizia tramite attività di scansione di immagini e documenti di archivio, elaborazione digitale, inventariazione e catalogazione su supporto informatico.

VALENZA: 2

PIANO DELLE ATTIVITA' (Centro di responsabilità: - Funzionario P.O, Edilizia privata e Funzionario P.O. Urbanistica)	I° TRIM	II° TRIM	III° TRIM	IV° TRIM
Digitalizzazione e Catalogazione informatica di documenti di archivio dal 1928 fino al 1960				31/12

INDICATORI DI RISULTATO	OBIETTIVO	VERIFICA
Rispetto dei tempi		

2° SERVIZIO – TERRITORIO E AMBIENTE

ASSESSORE DI RIFERIMENTO: MATTEO FRANCONI

INDIRIZZO STRATEGICO: 1 – PONTEDERA CITTA' DELLA VALDERA, NEL CUORE DELLA TOSCANA MA CON UNO SGUARDO VERSO L'EUROPA E IL MONDO

OBIETTIVO STRATEGICO: 1.1 – IL FUTURO DELLA VALDERA

OBIETTIVO OPERATIVO: 1.1.1 – L'UNIONE VALDERA

“Variante semplificata al Regolamento Urbanistico e Piano Strutturale Intercomunale”

Descrizione sintetica dell'obiettivo: 1- variante semplificata al Regolamento Urbanistico per la disciplina di criteri, requisiti e caratteristiche delle aree destinate ad impianti distribuzione carburanti 2- partecipazione dell'Ente (per le attività pro quota) alla redazione del Piano Strutturale Intercomunale dei Comuni dell'Unione Valdera allo scopo di promuovere in modo coordinato e condiviso lo sviluppo economico e produttivo del territorio e la promozione di politiche di valorizzazione turistico, culturale e ambientale delle emergenze storico, architettoniche e paesaggistiche.

VALENZA: 4

PIANO DELLE ATTIVITÀ (centro di responsabilità -- Funzionario P.O. Servizio Territorio e Ambiente)	I° TRIM	II° TRIM	III° TRIM	IV° TRIM
Variante semplificata (Carburanti) al Regolamento Urbanistico > proposta di controdeduzioni alle osservazioni		30/04		
Piano Strutturale Intercomunale (attività avvalimento Unione) > controdeduzioni alle osservazioni ricadenti nell'ambito amministrativo del Comune di Pontedera		30/06		

INDICATORI DI RISULTATO	OBIETTIVO	VERIFICA
Rispetto dei tempi		

ASSESSORE DI RIFERIMENTO: MATTEO FRANCONI

INDIRIZZO STRATEGICO: 5 – PONTEDERA CITTA' RESILIENTE

OBIETTIVO STRATEGICO: 5.1 – LE TRASFORMAZIONI URBANE NEI QUARTIERI

OBIETTIVO OPERATIVO: 5.1.1 – LE TRASFORMAZIONI URBANE NEI QUARTIERI

“Piano Operativo Comunale ”

Descrizione sintetica dell'obiettivo: L'Amministrazione Comunale intende procedere alla revisione degli strumenti della pianificazione generale ed all'approvazione del Piano Operativo quale nuovo strumento generale di pianificazione urbanistica previsto dall'art. 95 della L.R. n. 65/2014, contenente la programmazione delle trasformazioni degli assetti insediativi e infrastrutturali. Il Piano Operativo Comunale (POC) è lo strumento urbanistico che attua gli indirizzi del Piano Strutturale: stabilisce nel dettaglio dove, come e quanto si può intervenire nella trasformazione, valorizzazione e tutela del territorio comunale, sia nelle aree urbane che nelle aree agricole.

VALENZA: 4

PIANO DELLE ATTIVITÀ (centro di responsabilità – Funzionario P.O. Servizio Territorio e Ambiente)	I° TRIM	II° TRIM	III° TRIM	IV° TRIM
Piano Operativo Comunale > proposta di Avvio del POC > richiesta di convocazione conferenza di copianificazione				30/04 31/12

INDICATORI DI RISULTATO	OBIETTIVO	VERIFICA
Rispetto dei tempi		

ASSESSORE DI RIFERIMENTO: MATTEO FRANCONI

INDIRIZZO STRATEGICO: 5 – PONTEDERA CITTA' RESILIENTE

OBIETTIVO STRATEGICO: 5.1 – LE TRASFORMAZIONI URBANE NEI QUARTIERI

OBIETTIVO OPERATIVO: 5.1.1 – LE TRASFORMAZIONI URBANE NEI QUARTIERI

“Piani attuativi e particolareggiati”

Descrizione sintetica dell'obiettivo: Attuazione delle varie istanze di piani attuativi e particolareggiati presentate da soggetti pubblici o privati nel rispetto del procedimento tecnico amministrativo sancito dalla L.R. n. 65/2014 e della normativa sulla trasparenza e partecipazione, che comportano variante agli strumenti urbanistici generali.

VALENZA: 4

PIANO DELLE ATTIVITÀ (centro di responsabilità – Funzionario P.O. Servizio Territorio e Ambiente)	I° TRIM	II° TRIM	III° TRIM	IV° TRIM
Piani attuativi:				
Variante al PS ed al Ru per l'ampliamento dell'azienda Castellani Spa e per la qualificazione del margine urbano ovest dell'UTOE 1B6 Santa Lucia > proposta di approvazione		30/06		
Piano attuativo comparto 3 d tipo C2 denominato "ex Zeta gas" > avvio procedimento verifica assoggettabilità a VAS > convocazione conferenza di servizi istruttoria su aspetti idraulici	31/03		30/09	
Variante al RU per l'attuazione del piano attuativo denominato "Complesso Le Vallicelle" scheda- norma B13 UTOE La Rotta > proposta di adozione		30/06		

INDICATORI DI RISULTATO	OBIETTIVO	VERIFICA
--------------------------------	------------------	-----------------

Rispetto dei tempi		
--------------------	--	--

ASSESSORE DI RIFERIMENTO: MATTIA BELLI

INDIRIZZO STRATEGICO: 5 – PONTEDERA CITTA' RESILIENTE

OBIETTIVO STRATEGICO: 5.2 – ECONOMIA CIRCOLARE, GREEN ECONOMY, CICLO DEI RIFIUTI E POLO AMBIENTALE

**OBIETTIVO OPERATIVO: 5.2.1 – ECONOMIA CIRCOLARE, GREEN ECONOMY, CICLO DEI RIFIUTI E POLO AMBIENTALE
“Vigilanza sul territorio”**

Descrizione sintetica dell'attività: Prevenzione in materia di ambiente e sanità

VALENZA: 3

PIANO DELLE ATTIVITA' (Centro di responsabilità: Funzionario P.O. Servizio Territorio e Ambiente)	I° TRIM	II° TRIM	III° TRIM	IV° TRIM
Collaborazione con il Club Alpino Italiano (C.A.I.) sezione di Pontedera per la redazione e pubblicazione della cartografia digitale interattiva della rete sentieristica del Comune di Pontedera quale strumento di promozione turistica e di sorveglianza del territorio > proposta delibera		30/06		
Indirizzi per la manutenzione delle vie vicinali del territorio comunale > proposta di delibera		30/06		

INDICATORI DI RISULTATO	OBIETTIVO	VERIFICA
Rispetto dei tempi		

ASSESSORE DI RIFERIMENTO: MATTIA BELLI

INDIRIZZO STRATEGICO: 5 – PONTEDERA CITTA' RESILIENTE

OBIETTIVO STRATEGICO: 5.2 – ECONOMIA CIRCOLARE, GREEN ECONOMY, CICLO DEI RIFIUTI E POLO AMBIENTALE

**OBIETTIVO OPERATIVO: 5.2.1 – ECONOMIA CIRCOLARE, GREEN ECONOMY, CICLO DEI RIFIUTI E POLO AMBIENTALE
“Qualità dell’ambiente”**

Descrizione sintetica dell’attività: progressivo risanamento della qualità dell’ambiente

VALENZA: 3

PIANO DELLE ATTIVITA' (Centro di responsabilità: Dirigente Politiche Territoriali)	I° TRIM	II° TRIM	III° TRIM	IV° TRIM
Piano di localizzazione delle stazioni radio base - Aggiornamento anno 2022 del Piano > proposta delibera				31/12
Piano Economico Finanziario smaltimento rifiuti (metodo ARERA) > Proposta PEF per verifica e validazione > trasmissione proposta PEF e corrispettivi del servizio ad ARERA		30/04 30/06		

INDICATORI DI RISULTATO	OBIETTIVO	VERIFICA
Rispetto dei tempi		

3° SERVIZIO – DECORO E MANUTENZIONE URBANA

ASSESSORE DI RIFERIMENTO: MATTIA BELLI

INDIRIZZO STRATEGICO 5 – PONTEDERA CITTA' RESILIENTE

OBIETTIVO STRATEGICO 5.3 - UN VERDE URBANO APERTO, SICURO, CURATO E BELLO

OBIETTIVO OPERATIVO 5.3.1 – UN VERDE URBANO APERTO, SICURO, CURATO E BELLO

“Miglioramento della fruibilità delle aree verdi”

Descrizione sintetica dell'obiettivo: MIGLIORAMENTO DELLA FRUIBILITÀ DELLE AREE VERDI

VALENZA: 3

PIANO DELLE ATTIVITÀ (centro di responsabilità – Funzionario P.O. Servizio Decoroe manutenzione urbana)	I° TRIM	II° TRIM	III° TRIM	IV° TRIM
Censimento alberature ad alto fusto sul capoluogo, con particolare riferimento a cimiteri, scuole ed alle principali vie, piazze, ed aree pubbliche- definizione elenco			30/09	
Avvio procedimento di schedatura delle installazioni ludiche sul territorio- catalogazione zona Pontedera sud				31/12

INDICATORI DI RISULTATO	OBIETTIVO	VERIFICA
Rispetto dei tempi		
Riduzione interventi straordinari per la manutenzione del verde pubblico, con riferimento agli impegni assunti nel corso del 2020 (177.320,92 €)	Affidamenti fuori contratto principale inferiori a 88.660,46 € (50% rispetto al 2020)	

ASSESSORE DI RIFERIMENTO: MATTIA BELLI

INDIRIZZO STRATEGICO 9 – PONTEDERA CITTA' DELLA TRASPARENZA

OBIETTIVO STRATEGICO: 9.1 UN COMUNE PIÙ EFFICIENTE E SEMPRE PIÙ DISPONIBILE

OBIETTIVO OPERATIVO 9.1.2 – COMUNE DIGITALE

“Piattaforma digitale per ricevimento e gestione segnalazioni di manutenzione e gestione”

Descrizione sintetica dell'obiettivo: l'Amministrazione intende giungere alla messa a regime del sistema di gestione delle segnalazioni denominato “Q-Web”, testato nel corso del 2020

VALENZA: 3

PIANO DELLE ATTIVITÀ (centro di responsabilità – Funzionario P.O. Servizio Decoro e manutenzione urbana)	I° TRIM	II° TRIM	III° TRIM	IV° TRIM
Inserimento di soggetti esterni per la gestione e chiusura delle segnalazioni nella piattaforma				31/12
Inserimento ed attivazione profili di riparatori interni, con assegnazione di incarichi attraverso la piattaforma		30/06		

INDICATORI DI RISULTATO	OBIETTIVO	VERIFICA
Rispetto dei tempi		

ASSESSORE DI RIFERIMENTO: MATTIA BELLI

Indirizzo strategico 2 – PONTEREDA CITTA' DEL CAPITALE UMANO.

SERVIZI EDUCATIVI, SCUOLA, RICERCA, INNOVAZIONE, CULTURA

OBIETTIVO STRATEGICO: 2.2 PONTEREDA E LA SUA SCUOLA

Obiettivo operativo: 2.2.3 Strutture scolastiche

“PROGRAMMAZIONE ED ATTUAZIONE INTERVENTI PER LA RIPARTENZA DELL'ANNO SCOLASTICO 2021/2022”

Descrizione sintetica dell'obiettivo:L'Amministrazione intende verificare la situazione manutentiva delle strutture scolastiche al fine di predisporre un piano manutentivo che consenta di effettuare la ripartenza dell'anno scolastico dopo le vacanze estive

VALENZA: 4

PIANO DELLE ATTIVITÀ (centro di responsabilità – Funzionario P.O. Servizio Decoro urbano e manutenzioni)	I° TRIM	II° TRIM	III° TRIM	IV° TRIM
Predisposizione di mappatura dei fabbisogni riguardanti gli interventi manutentivi ordinari dei plessi scolastici del Comune sulla scorta delle esigenze raccolte presso i dirigenti scolastici e le indicazioni dei servizi comunali		30/06		
Elaborazione documentazione tecnica e progettuale finalizzata alla programmazione puntuale degli interventi manutentivi ordinari			31/07	
Interventi di manutenzione ordinaria (sia in economia che tramite affidamenti esterni) su immobili ed impianti fine lavori			15/09	

INDICATORI DI RISULTATO	OBIETTIVO	VERIFICA
Rispetto dei tempi		

4° SERVIZIO – CONCESSIONI E SVILUPPO LOCALE

ASSESSORE DI RIFERIMENTO: ALESSANDRO PUCCINELLI

INDIRIZZO STRATEGICO: 6 – PONTEDERA CITTA' ATTRATTIVA

OBIETTIVO STRATEGICO: 6.1 – COMMERCIO E MARKETING TERRITORIALE

OBIETTIVO OPERATIVO: 6.1.1 – COMMERCIO E MARKETING TERRITORIALE

“ Commercio su aree pubbliche”

Descrizione sintetica dell'obiettivo: Collaborazione con Unione Valdera alla redazione del nuovo Piano del Commercio su aree pubbliche che si prefigge obiettivi strategici per potenziare e salvaguardare il servizio commerciale nelle aree urbane e frazioni, con particolare riguardo alla politica di promozione, rivitalizzazione e sviluppo del centro storico in un contesto più ampio di valorizzazione della città e del suo territorio. Avvio delle procedure di rinnovo delle concessioni di aree pubbliche relative a posteggi inseriti in mercati, fiere e isolati per l'esercizio del commercio, nonché per lo svolgimento di attività artigiane, di somministrazione alimenti e bevande, di rivendita di quotidiani e periodici e di vendita da parte di produttori agricoli, ai sensi dell'articolo 181, comma 4-bis, del decreto-legge n. 34/2020, come convertito dalla legge 77/2020.

VALENZA: 4

PIANO DELLE ATTIVITÀ (centro di responsabilità – Funzionario P.O. Concessioni e Sviluppo Locale)	I° TRIM	II° TRIM	III° TRIM	IV° TRIM
Supporto e collaborazione per redazione nuovo Piano del Commercio su aree pubbliche – Proposta al Consiglio				31/12
Supporto e collaborazione per rinnovo delle concessioni di aree pubbliche relative a posteggi inseriti in mercati, fiere e isolati per l'esercizio del commercio, nonché per lo svolgimento di attività artigiane, di somministrazione alimenti e bevande, di rivendita di quotidiani e periodici e di vendita da parte di produttori agricoli, presenti sul territorio di Pontedera			30/09	

INDICATORI DI RISULTATO	OBIETTIVO	VERIFICA
Rispetto dei tempi		

ASSESSORE DI RIFERIMENTO: ALESSANDRO PUCCINELLI

INDIRIZZO STRATEGICO: 9 – PONTEDERA CITTA' DELLA TRASPARENZA
OBIETTIVO STRATEGICO: 9.1 “UN COMUNE PIU' EFFICIENTE E DISPONIBILE”
OBIETTIVO OPERATIVO: 9.1.3 “POLITICHE DI BILANCIO”
“Gestione cimiteri comunali”

Descrizione sintetica dell'obiettivo: Informatizzazione della documentazione presente nell'archivio dei servizi cimiteriali tramite inserimento progressivo su supporto informatico. Miglioramento del servizio con l'utenza.

VALENZA: 4

PIANO DELLE ATTIVITÀ (centro di responsabilità – Funzionario P.O. Concessioni e Sviluppo Locale)	I° TRIM	II° TRIM	III° TRIM	IV° TRIM
Completamento mappatura dei cimiteri- Informatizzazione e transcodifica pratiche di concessione cimiteriali su nuova piattaforma di lavoro Sicra Web		30/06		
Formazione del personale al fine dell'inserimento delle pratiche e gestione del nuovo programma concessioni cimiteriali Sicra Web				31/12

INDICATORI DI RISULTATO	OBIETTIVO	VERIFICA
Rispetto dei tempi		
Completamento mappatura	Almeno n. 3 cimiteri	

ASSESSORE DI RIFERIMENTO: ALESSANDRO PUCCINELLI

INDIRIZZO STRATEGICO: 9 – PONTEDERA CITTA' DELLA TRASPARENZA

OBIETTIVO STRATEGICO: 9.1 “UN COMUNE PIU’ EFFICIENTE E DISPONIBILE”

OBIETTIVO OPERATIVO: 9.1.3 “POLITICHE DI BILANCIO”

“Concessione temporanee e permanenti per l’occupazione di suolo pubblico”

Descrizione sintetica dell’obiettivo: Rilascio di concessioni temporanee e permanenti per l’occupazione di suolo pubblico. Miglioramento del servizio accettazione, istruttoria ed emissione atti amministrativi ad istanza di parte.

VALENZA: 3

PIANO DELLE ATTIVITÀ (centro di responsabilità – Funzionario P.O. Concessioni e Sviluppo Locale)	I° TRIM	II° TRIM	III° TRIM	IV° TRIM
Rilascio concessioni temporanee e permanenti per l’occupazione di suolo pubblico sul programma sicra web- avvio della procedura				31/12

INDICATORI DI RISULTATO	OBIETTIVO	VERIFICA
Rispetto dei tempi		

COMUNE DI PONTEDERA
Provincia di Pisa

2°SETTORE – GESTIONE PATRIMONIO COMUNALE

SETTORE 2 – GESTIONE PATRIMONIO COMUNALE

DIRIGENTE - Roberto FANTOZZI

STRUTTURA ORGANIZZATIVA INTERNA:

1° SERVIZIO – PATRIMONIO E MOBILITA'	resp. Roberto FANTOZZI
2° SERVIZIO – OPERE PUBBLICHE E ESPROPRI	resp. Marco PASQUALETTI (incaricato di P.O.)
3° SERVIZIO – PROTEZIONE CIVILE	resp. Roberto FANTOZZI
4° SERVIZIO - SPORT	resp. Roberto FANTOZZI
5° SERVIZIO – MONITORAGGIO E SICUREZZA DI COMUNITA'	resp. Daniele CAMOANI (incaricato di P.O.)

RISORSE UMANE

I dirigenti, per il raggiungimento degli obiettivi del Settore e dei Servizi, disporranno di tutto il personale indicato in allegato e lo utilizzeranno in base alle seguenti fonti normative e/o contrattuali: art. 107 D. Lgs. 267/2000; art. 12 CCNL 21/05/2018; art. 67 Regolamento sull'ordinamento degli uffici e dei servizi.

1° SERVIZIO – PATRIMONIO E MOBILITA'

ASSESSORE DI RIFERIMENTO: MATTIA BELLI

INDIRIZZO STRATEGICO: 5 – PONTEDERA CITTA' RESILIENTE

OBIETTIVO STRATEGICO: 5.5 – LA MOBILITA' URBANA E IL SISTEMA DELLA SOSTA

OBIETTIVO OPERATIVO: 5.1.1 – LA MOBILITA' URBANA E IL SISTEMA DELLA SOSTA

“Mobilità Condivisa (Trasporti urbani ed extraurbani, bike/car sharing) e parcheggi”

Descrizione sintetica dell'attività: Favorire gli spostamenti nella città riducendo i problemi di traffico ed inquinamento ed incentivare la mobilità condivisa per gli spostamenti sul territorio com.le. Mantenimento del livello di efficienza nei servizi di trasporto pubblico urbano, bike e car sharing nell'ambito del Comune di Pontedera con connessione all'extraurbano, al servizio bus navetta e ai parcheggi scambiatori.

VALENZA: 4

PIANO DELLE ATTIVITA' ATTIVITÀ (Centro di responsabilità: Dirigente Servizio Patrimonio e Mobilità)	I° TRIM	II° TRIM	III° TRIM	IV° TRIM
COVID – 19: tutte le fasi - rimodulazione contrattuale con il gestore dei parcheggi in attuazione delle misure tariffarie applicate con il pacchetto OPEN PONTEDERA (Ordinanza Sindacale n. 235/2020)		30/06		
Convenzionamento pluriennale con Enel X Mobility s.r.l. per la gestione di infrastrutture di ricarica dei veicoli elettrici			30/09	

INDICATORI DI RISULTATO	OBIETTIVO	VERIFICA
Rispetto dei tempi		

ASSESSORE DI RIFERIMENTO: ALESSANDRO PUCCINELLI

INDIRIZZO STRATEGICO:9 "PONTEDERA CITTA' DELLA TRASPARENZA"
OBIETTIVO STRATEGICO: 9.1 "UN COMUNE PIU' EFFICIENTE E DISPONIBILE"
OBIETTIVO OPERATIVO: 9.1.3 "POLITICHE DI BILANCIO"

"Valorizzazione patrimonio immobiliare"

Descrizione sintetica del progetto:

Il progetto consiste nell'avvio di procedure finalizzate alla valorizzazione del patrimonio comunale mediante dismissione di patrimonio com.le non più fruibili da parte dei servizi o utilizzo degli stessi da parte di soggetti terzi dietro corresponsione economica

VALENZA: 4

PIANO GENERALE DELLE ATTIVITÀ (Centro di responsabilità: Dirigente Servizio Patrimonio e Mobilità)	I° TRIM	II° TRIM	III° TRIM	IV° TRIM
Approvazione avviso di asta per area limitrofa Piazza Capponi ed espletamento della procedura di alienazione	31/01			
Procedura di alienazione a trattativa privata con Ecofor Service SpA per terreno comunale polo ambientale - Stipula		30/04		
Valorizzazione patrimonio immobiliare pubblico: attività peritale immobile Via della Stazione Vecchia (lotto B) e riunificazione lotti (A e B) ex Otello Cirri			31/07	
Valorizzazione patrimonio immobiliare pubblico: ricognizione/aggiornamento occupazioni di fatto porzioni area Tosco Romagnola Est e avvio procedure di riscossione				31/10

INDICATORI DI RISULTATO	OBIETTIVO	VERIFICA
Rispetto dei tempi		

2° SERVIZIO – OPERE PUBBLICHE E ESPROPRI

ASSESSORE DI RIFERIMENTO: MATTIA BELLI

INDIRIZZO STRATEGICO: 10 – PONTEDERA CITTA' CONNESSA CON LE SUE FRAZIONI

OBIETTIVO STRATEGICO: 10.1 – IL QUADRO DEGLI INTERVENTI PER LE FRAZIONI

OBIETTIVO OPERATIVO: 10.1.1 – IL QUADRO DEGLI INTERVENTI PER LE FRAZIONI

“Lavori pubblici”

Descrizione sintetica del progetto: Attuazione interventi Opere Pubbliche

VALENZA - 4

PIANO GENERALE DELLE ATTIVITÀ (Centro di responsabilità: Funzionario P.O. Opere Pubbliche e espropri)	I° TRIM	II° TRIM	III° TRIM	IV° TRIM
1-Riqualificazione viabilità esistente – piano asfalti (€ 953.188,71) - Fine lavori				31/12
2-Riqualificazione asse viale Rinaldo Piaggio:				
-lavori di riqualificazione viabilità viale R. Piaggio - affidamento incarico per progetto esecutivo			31/07	
- lavori di realizzazione parcheggio multipiano in viale R. Piaggio (ex Ape) approvazione progetto esecutivo			31/08	
3- Lavori di realizzazione di vialetti pedonali c/o cimitero comunale del Capoluogo - collaudo		30/06		
4- Sistema integrato ciclopista Arno – approvazione perizia variante			30/09	

5- Realizzazione nuova sede Forze dell'Ordine c/o zona stazione – affidamento incarico progettazione preliminare				31/12
6- Bando regionale per la realizzazione di interventi urgenti atti a favorire la mobilità urbana in risposta all'emergenza sanitaria Covid-19 – conclusione intervento			30/09	

INDICATORI DI RISULTATO	OBIETTIVO	VERIFICA
Rispetto dei tempi		

3° SERVIZIO - PROTEZIONE CIVILE

ASSESSORE DI RIFERIMENTO: MATTIA BELLI

INDIRIZZO STRATEGICO: 6 "PONTEDERA DELLA SANITA' E DELLA PROTEZIONE SOCIALE"

OBIETTIVO STRATEGICO: 3.1 "A Pontedera nessuno si senta solo"

OBIETTIVO OPERATIVO: 3.1.1 "WELFARE PARTECIPATO"

"Protezione civile e Piani di Settore"

Descrizione sintetica dell'obiettivo: redazione e/o aggiornamento documenti e delle strumentazioni di settore, gestione dei rapporti con associazioni di volontariato e garanzia della tempestiva attivazione del personale in caso di allerta.

VALENZA: 4

PIANO DELLE ATTIVITÀ (Centro di responsabilità: Dirigente Servizio Protezione Civile)	I° TRIM	II° TRIM	III° TRIM	IV° TRIM
COVID – 19: fase 2- Servizio di supporto temporaneo e monitoraggio della popolazione scolastica finalizzata al rispetto di norme e comportamenti anti pandemici alle fermate di Trasporto Pubblico Locale negli orari di entrata e uscita degli istituti scolastici secondari di secondo grado (superiori)– affidamento e avvio del servizio	15/01			
COVID – 19: fase 2 Coordinamento e gestione emergenza epidemiologica – supporto all'azienda ASL Toscana Nord Ovest per il mantenimento in esercizio del Drive Through per l'effettuazione dei tamponi rapidi per la rilevazione del Covid 19				31/12
COVID – 19: fase 2 Progettazione di una tendostruttura HUB Macro vaccinale in piazza del Mercato a Pontedera – affidamento del servizio per il noleggio, montaggio, collaudo e smontaggio della struttura – Consegna alla ASL		05/04		
Piano di protezione civile comunale – conclusione dell'elaborazione				31/12
COVID – 19: tutte le fasi Rendicontazione alla Regione Toscana delle spese sostenute per emergenza				31/12

epidemiologica				
Servizio in avvalimento della funzione di Protezione Civile dell'Unione Valdera				31/12

INDICATORI DI RISULTATO	OBIETTIVO	VERIFICA
Rispetto dei tempi		

4° SERVIZIO - SPORT

ASSESSORE DI RIFERIMENTO: MATTEO FRANCONI

INDIRIZZO STRATEGICO: 7 – PONTEDERA CITTA' SPORTIVA

OBIETTIVO STRATEGICO: 7.1 – LA CULTURA DELLO SPORT, GLI EVENTI E LE STRUTTURE SPORTIVE

**OBIETTIVO OPERATIVO: 7.1.1 – LA CULTURA DELLO SPORT, GLI EVENTI E LE STRUTTURE SPORTIVE
“Strutture sportive”**

Descrizione sintetica dell'obiettivo: La promozione della cultura dello sport come stile di vita si misura nella pluralità di offerte per i cittadini e per i praticanti delle attività sportive, così da soddisfare esigenze e gusti diversi. Revisione dei contratti di concessioni impianti sportivi comunali

VALENZA: 3

PIANO DELLE ATTIVITÀ (Centro di responsabilità: Dirigente Servizio sPORT)	I° TRIM	II° TRIM	III° TRIM	IV° TRIM
COVID 19 - tutte le fasi per la proroga al 30/06/2022 del rapporto contrattuale concessorio con le Società Sportive		30/06		
COVID – 19: tutte le fasi – Proroga del rapporto contrattuale concessorio dell'impianto sportivo Galimberti al 2027		30/06		

INDICATORI DI RISULTATO	OBIETTIVO	VERIFICA
Rispetto dei tempi		

5° SERVIZIO – MONITORAGGIO E SICUREZZA DI COMUNITA'

ASSESSORE DI RIFERIMENTO: MATTEO FRANCONI

INDIRIZZO STRATEGICO: 8 – PONTEDERA CITTA' DEI DIRITTI E DEI DOVERI

OBIETTIVO STRATEGICO: 8.1 – LA SICUREZZA URBANA

OBIETTIVO OPERATIVO: 8.1.1 – SICUREZZA URBANA

“Funzioni residuali Polizia Locale.”

Descrizione sintetica dell'obiettivo: Espletamento delle funzioni residuali della Polizia Locale.

VALENZA: 2

PIANO GENERALE DELLE ATTIVITÀ (centro di responsabilità – Funzionario P.O. Monitoraggio e sicurezza di comunità	I° TRIM	II° TRIM	III° TRIM	IV° TRIM
Revisione/ampliamento Convenzioni per i contributi alle Associazioni di Volontariato che operano insieme e per conto del Comune di Pontedera				31/12
Convenzione con la Società della Salute per la sosta gratuita ai Donatori di Sangue del Centro Trasfusionale di Pontedera			30/09	

INDICATORI DI RISULTATO	OBIETTIVO	VERIFICA
Rispetto dei tempi		

ASSESSORE DI RIFERIMENTO: MATTEO FRANCONI

INDIRIZZO STRATEGICO: 8 – PONTEDERA CITTA' DEI DIRITTI E DEI DOVERI

OBIETTIVO STRATEGICO: 8.1 – LA SICUREZZA URBANA

OBIETTIVO OPERATIVO: 8.1.1 – SICUREZZA URBANA

“Rilevatori di targhe“

Descrizione sintetica dell'obiettivo: sviluppo della strumentazione tecnologica per incrementare la sicurezza urbana e stradale e migliorare le condizioni di vivibilità e di convivenza nel territorio.

VALENZA: 3

PIANO GENERALE DELLE ATTIVITÀ (centro di responsabilità – Funzionario P.O. Monitoraggio e sicurezza di comunità	I° TRIM	II° TRIM	III° TRIM	IV° TRIM
Installazione di varchi per regolamentazione ZTL nel Villaggio Scolastico – affidamento, installazione e gestione sperimentale della circolazione		30/06		

INDICATORI DI RISULTATO	OBIETTIVO	VERIFICA
Rispetto dei tempi		

COMUNE DI PONTEDERA
Provincia di Pisa

3° SETTORE – SERVIZI FINANZIARI, ALLA PERSONA E ORGANIZZAZIONE

SETTORE 3 – SERVIZI FINANZIARI, ALLA PERSONA E ORGANIZZAZIONE

DIRIGENTE

Federica CAPONI

STRUTTURA ORGANIZZATIVA INTERNA:

1° SERVIZIO – FINANZIARIO

resp. Carla CAMBIONI (incaricata di P.O.)

2° SERVIZIO - UFFICIO ASSOCIATO TRIBUTI, CONTENZIOSO E
DEMOGRAFICI

resp. Cinzia CIAMPALINI (incaricata di P.O.)

3° SERVIZIO - URP E SERVIZI ALLA PERSONA

resp. Lara ORLANDINI (incaricata di P.O.)

4° SERVIZIO - ORGANIZZAZIONE, PERSONALE E SOCIETA'
PARTECIPATE

resp. Federica CAPONI

RISORSE UMANE

I dirigenti, per il raggiungimento degli obiettivi del Settore e dei Servizi, disporranno di tutto il personale indicato in allegato e lo utilizzeranno in base alle seguenti fonti normative e/o contrattuali: art. 107 D. Lgs. 267/2000; art. 12 CCNL 21/05/2018; art. 67 Regolamento sull'ordinamento degli uffici e dei servizi.

2° e 3° SERVIZIO

ASSESSORE DI RIFERIMENTO: MATTEO FRANCONI

INDIRIZZO STRATEGICO: 6 – PONTEDERA INSIEME, CON LE FRAZIONI E PER I QUARTIERI

OBIETTIVO STRATEGICO: 6.1 - INSIEME AI CITTADINI

OBIETTIVO OPERATIVO: 6.1.3 – RIORGANIZZAZIONE DELLE FUNZIONI COMUNALI

“Riorganizzazione Servizi Demografici”

Descrizione sintetica dell’obiettivo n. 1: Verifica possesso dei requisiti reddito di cittadinanza

VALENZA: 2

PIANO DELLE ATTIVITÀ (centro di responsabilità – Funzionario P.O. Servizio Ufficio associato tributi, contenzioso e demografici e P.O. URP e servizi alla persona)	I° TRIM	II° TRIM	III° TRIM	IV° TRIM
Accreditamento al GEPI di n. 1 responsabile dei controlli anagrafici in sostituzione di responsabile precedente non più in servizio	30/01			
Verifica dei requisiti di residenza e soggiorno per ogni richiedente il RdC, residente nel Comune alla data della richiesta della misura	x	x	x	x

INDICATORI DI RISULTATO	OBIETTIVO	VERIFICA
Rispetto dei tempi		
Verifica dei requisiti di residenza e soggiorno per ogni richiedente il RdC, residente nel Comune alla data della richiesta della misura	100%	

1° SERVIZIO - FINANZIARIO

ASSESSORE DI RIFERIMENTO: MATTEO FRANCONI

INDIRIZZO STRATEGICO 9 – PONTEDERA CITTA' DELLA TRASPARENZA

OBIETTIVO STRATEGICO 9.1 – UN COMUNE PIU' EFFICIENTE E SEMPRE PIU' DISPONIBILE

OBIETTIVO OPERATIVO 9.1.2.– UN COMUNE DIGITALE

“Adesione sistema di pagamento PagoP.A.”

Descrizione sintetica dell'obiettivo: INNOVAZIONE E SEMPLIFICAZIONE TECNOLOGICA – RIORGANIZZAZIONE PROCEDURE LIQUIDAZIONE – ATTI LIQUIDAZIONE DIGITALE - ADESIONE AL SISTEMA PAGO.PA

VALENZA 4

PIANO DELLE ATTIVITÀ (centro di responsabilità – Funzionario P.O. Servizio FINANZIARIO)	I° TRIM	II° TRIM	III° TRIM	IV° TRIM
DISAMINA GESTIONALI IN USO PER GESTIONE CONTABILITA' E DOCUMENTI – IMPLEMENTAZIONE COLLEGAMENTO INFORMATICO			30/09	
ATTIVAZIONE DEGLI ATTI DI LIQUIDAZIONE DIGITALI				31/12
COLLEGAMENTO TELEMATICO GESTIONALE CONTABILITA' E DOCUMENTI				31/12
ATTIVAZIONE PROCEDURE IMPEGNO TELEMATICHE E GESTIONE PAGO.PA				31/12

INDICATORI DI RISULTATO	OBIETTIVO	VERIFICA
Rispetto dei tempi		

2° SERVIZIO – UFFICIO ASSOCIATO TRIBUTI, CONTENZIOSO E DEMOGRAFICI

ASSESSORE DI RIFERIMENTO: MATTEO FRANCONI

INDIRIZZO STRATEGICO 9 – PONTEDERA CITTA' DELLA TRASPARENZA

OBIETTIVO STRATEGICO 9.1 – UN COMUNE PIU' EFFICIENTE E SEMPRE PIU' DISPONIBILE

OBIETTIVO OPERATIVO 9.1.3– POLITICHE DI BILANCIO

“Emergenza Covid 19 – Agevolazioni tributarie”

Descrizione sintetica dell'obiettivo: ATTIVAZIONE SERVIZIO ASSOCIATO TRIBUTI

VALENZA 4

PIANO DELLE ATTIVITÀ (centro di responsabilità – Funzionario P.O. Servizio Ufficio associato tributi, contenzioso e demografici)	I° TRIM	II° TRIM	III° TRIM	IV° TRIM
ATTIVAZIONE SERVIZIO UNICO	31/01			
DISAMINA PROCEDURE IN ESSERE NEI 3 ENTI			31/07	
STUDIO FATTIBILITA' MIGLIORAMENTO E SEMPLIFICAZIONE PROCEDURE				31/12

INDICATORI DI RISULTATO	OBIETTIVO	VERIFICA
Rispetto dei tempi		

ASSESSORE DI RIFERIMENTO: MATTEO FRANCONI

INDIRIZZO STRATEGICO 9 – PONTEDERA CITTA' DELLA TRASPARENZA

OBIETTIVO STRATEGICO 9.1 – UN COMUNE PIU' EFFICIENTE E SEMPRE PIU' DISPONIBILE

OBIETTIVO OPERATIVO 9.1.3– POLITICHE DI BILANCIO

“Miglioramento capacità di accertamento dell'evasione fiscale”

Descrizione sintetica dell'obiettivo: REGOLAMENTO CANONE UNICO

VALENZA 4

PIANO DELLE ATTIVITÀ (centro di responsabilità – Funzionario P.O. Servizio Ufficio associato tributi, contenzioso e demografici)	I° TRIM	II° TRIM	III° TRIM	IV° TRIM
DISAMINA DISCIPLINA IN ESSERE NEI 3 ENTI IN MATERIA DI IMPOSTA PUBBLICITA' E OCCUPAZIONE SUOLO PUBBLICO		30/04		
STUDIO E ANALISI IN MERITO ALL'IMPATTO DELLA NUOVA DISCIPLINA DEL CANONE UNICO		30/4		
ADOZIONE REGOLAMENTO CANONE UNICO		30/04		
MONITORAGGIO E VERIFICA IN MERITO ALL'IMPATTO DELLA NUOVA REGOLAMENTAZIONE				31/12

INDICATORI DI RISULTATO	OBIETTIVO	VERIFICA
Rispetto dei tempi		

ASSESSORE DI RIFERIMENTO: MATTEO FRANCONI

INDIRIZZO STRATEGICO 9 – PONTEDERA CITTA' DELLA TRASPARENZA

OBIETTIVO STRATEGICO 9.1 – UN COMUNE PIU' EFFICIENTE E SEMPRE PIU' DISPONIBILE

OBIETTIVO OPERATIVO 9.1.3– POLITICHE DI BILANCIO

“TARI tariffa puntuale”

Descrizione sintetica dell'obiettivo: SMALTIMENTO RIFIUTI – TARI - TARIFFA PUNTUALE

VALENZA 4

PIANO DELLE ATTIVITÀ (centro di responsabilità – Funzionario P.O. Servizio Ufficio associato tributi, contenzioso e demografici)	I° TRIM	II° TRIM	III° TRIM	IV° TRIM
DISAMINA DISCIPLINA IN ESSERE COMUNE DI PONTEDERA – VERIFICHE BANCHE DATI UTENZE		30/04		
STUDIO E ANALISI IN MERITO ALL'IMPATTO DELLA NUOVA TARIFFAZIONE		30/06		
ADOZIONE AZIONI CORRETTIVE E AGGIORNAMENTO BANCHE DATI		30/06		
MONITORAGGIO E VERIFICA IN MERITO ALL'IMPATTO DELLA NUOVA REGOLAMENTAZIONE				31/12

INDICATORI DI RISULTATO	OBIETTIVO	VERIFICA
Rispetto dei tempi		

ASSESSORE DI RIFERIMENTO: MATTEO FRANCONI

INDIRIZZO STRATEGICO: 6 – PONTEDERA INSIEME, CON LE FRAZIONI E PER I QUARTIERI

OBIETTIVO STRATEGICO: 6.1 - INSIEME AI CITTADINI

OBIETTIVO OPERATIVO: 6.1.3 – RIORGANIZZAZIONE DELLE FUNZIONI COMUNALI

“Ampliamento servizi di stato civile”

Descrizione sintetica dell’obiettivo: A completamento dell’attivazione della certificazione anagrafica online, implementazione del rilascio online dei certificati e degli estratti degli atti di stato civile, resi validi attraverso il cd. Timbro digitale

VALENZA: 2

PIANO DELLE ATTIVITÀ (centro di responsabilità – Funzionario P.O. Servizio Ufficio associato tributi, contenzioso e demografici)	I° TRIM	II° TRIM	III° TRIM	IV° TRIM
Verifica della tipologia degli estratti e dei certificati di stato civile rilasciabili online		30/04		
Affidamento, in collaborazione con il Ced Unione, della tecnologia del timbro digitale		30/06		
Attivazione servizio certificazione/estratti atti di stato civile online				31/12

INDICATORI DI RISULTATO	OBIETTIVO	VERIFICA
Rispetto dei tempi		

ASSESSORE DI RIFERIMENTO: MATTEO FRANCONI E SONIA LUCA

INDIRIZZO STRATEGICO: 6 – PONTEDERA INSIEME, CON LE FRAZIONI E PER I QUARTIERI

OBIETTIVO STRATEGICO: 6.1 - INSIEME AI CITTADINI

OBIETTIVO OPERATIVO: 6.1.3 – RIORGANIZZAZIONE DELLE FUNZIONI COMUNALI

“Digitalizzazione servizi anagrafici”

Descrizione sintetica dell’obiettivo: A completamento dei servizi anagrafici online, implementazione della residenza online, mediante servizio autenticato di accesso, compilazione e trasmissione delle pratiche di iscrizione/variazione di indirizzo

VALENZA: 2

PIANO DELLE ATTIVITÀ (centro di responsabilità – Funzionario P.O. Servizio Ufficio associato tributi, contenzioso e demografici)	I° TRIM	II° TRIM	III° TRIM	IV° TRIM
Ingegnierizzazione delle fasi del procedimento di iscrizione anagrafica per la completa digitalizzazione della domanda online/ verifica delle modalità alternative all’acquisizione della sottoscrizione dichiarante e altri componenti nucleo		30/04		
Realizzazione dei vari moduli per la dichiarazione online, delle informazioni per la compilazione, della documentazione da allegare		30/06		
Attivazione servizio per la compilazione e trasmissione online delle pratiche di iscrizione/variazione di indirizzo				31/12

INDICATORI DI RISULTATO	OBIETTIVO	VERIFICA
Rispetto dei tempi		

ASSESSORE DI RIFERIMENTO: MATTEO FRANCONI

INDIRIZZO STRATEGICO: 6 – PONTEDERA INSIEME, CON LE FRAZIONI E PER I QUARTIERI

OBIETTIVO STRATEGICO: 6.1 - INSIEME AI CITTADINI

OBIETTIVO OPERATIVO: 6.1.3 – RIORGANIZZAZIONE DELLE FUNZIONI COMUNALI

“Riorganizzazione Servizi Demografici”

Descrizione sintetica dell’obiettivo: Revisione delle fasi del procedimento di cancellazione per irreperibilità e chiusura pratiche aperte da più di un anno (compatibilmente con gli accertamenti effettuati dalla P.L.)

VALENZA: 2

PIANO DELLE ATTIVITÀ (centro di responsabilità – Funzionario P.O. Servizio Ufficio associato tributi, contenzioso e demografici)	I° TRIM	II° TRIM	III° TRIM	IV° TRIM
Revisione del procedimento di verifica della dimora abituale per l’apertura delle pratiche di cancellazione	30/03			
Predisposizione di richieste di accertamento su pratiche aperte da più di 1 anno	x	x	x	x
Chiusura di pratiche di cancellazione per irreperibilità aperte da più di 1 anno	x	x	x	x

INDICATORI DI RISULTATO	OBIETTIVO	VERIFICA
Rispetto dei tempi		
Predisposizione di richieste di accertamento su pratiche aperte da più di 1 anno	>30	
Chiusura di pratiche di cancellazione per irreperibilità aperte da più di 1 anno	>20	

3° SERVIZIO – URP E SERVIZI ALLA PERSONA

ASSESSORE DI RIFERIMENTO: FRANCESCO MORI – CARLA COCILOVA

INDIRIZZO STRATEGICO 2 – PONTEDERA CITTA' DEL CAPITALE UMANO, SERVIZI EDUCATIVI, SCUOLA, RICERCA, INNOVAZIONE, CULTURA

OBIETTIVO STRATEGICO 2.1 – UNA CITTA' A MISURA DEI BAMBINI. POLITICHE PER L'INFANZIA

OBIETTIVO OPERATIVO: 2.2.2 Supporto ai processi formativi

“AGGIORNAMENTO CONVENZIONI PER LA GESTIONE DI SERVIZI AL SOSTEGNO DELLE FAMIGLIE”

Descrizione sintetica dell'obiettivo: AGGIORNAMENTO CONVENZIONI CON ETS PER L'EROGAZIONE DI SERVIZI AL SOSTEGNO DELLE FAMIGLIE

VALENZA 4

PIANO DELLE ATTIVITÀ (centro di responsabilità – Funzionario P.O. Servizio URPSERVIZI ALLA PERSONA)	I° TRIM	II° TRIM	III° TRIM	IV° TRIM
STUDIO E DISAMINA CONVENZIONI IN ESSERE CON ETS		30/06		
INDIVIDUAZIONE SOGGETTI IDONEI ATTIVAZIONE PROGETTI EDUCATIVI E SCOLASTICI		30/06		
RINNOVO DELLE CONVENZIONI		30/06		
STUDIO MISURE PER FAVORIRE LA PARTECIPAZIONE DEI BAMBINI/RAGAZZI AD ATTIVITA'			30/09	

INDICATORI DI RISULTATO	OBIETTIVO	VERIFICA
Rispetto dei tempi		

ASSESSORE DI RIFERIMENTO: CARLA COCILOVA – SONIA LUCA

INDIRIZZO STRATEGICO 3 – PONTEDERA DELLA SANITA' E DELLA PROTEZIONE SOCIALE

OBIETTIVO STRATEGICO 3.1 – A PONTEDERA NESSUNO SI SENTA SOLO

OBIETTIVO OPERATIVO 3.1.5 – SOLIDARIETA' ALIMENTARE A SEGUITO DELL'EMERGENZA COVID 19

“Emergenza sanitaria covid 19 – Emergenza alimentare, sociale ed economica”

Descrizione sintetica dell'obiettivo N. 2: EMERGENZA SANITARIA COVID 19 – EMERGENZA ALIMENTARE, SOCIALE ED ECONOMICA

VALENZA 4

PIANO DELLE ATTIVITÀ (centro di responsabilità – Funzionario P.O. Servizio URP E SERVIZI ALLA PERSONA)	I° TRIM	II° TRIM	III° TRIM	IV° TRIM
ATTIVAZIONE MISURE PER GESTIONE EMERGENZA ALIMENTARE	31/03			
GESTIONE RICHIESTE DI SOSTEGNO ECONOMICO E SOCIALE				31/12
APPROVAZIONE GRADUATORIA ERP		30/06		
MODIFICA REGOLAMENTO DI MOBILITA' ALL'INTERNO DELL'ERP				31/12
UTILIZZO ALLOGGI SFITTI DI EDILIZIA CONVENZIONATA PER LOTTA AL DISAGIO ABITATIVO				31/12

INDICATORI DI PROCESSO/RISULTATO	OBIETTIVO	VERIFICA
Rispetto ei tempi		

*Criticità esogena: numero di richieste e numero aventi diritto

ASSESSORE DI RIFERIMENTO: MATTEO FRANCONI

INDIRIZZO STRATEGICO: 2 “PONTEDERA CITTA’ DEL CAPITALE UMANO. SERVIZI EDUCATIVI, SCUOLA, RICERCA, INNOVAZIONE, CULTURA

OBIETTIVO STRATEGICO: 2.4 CULTURA

OBIETTIVO OPERATIVO: 2.4.1 CULTURA

“Valorizzazione e sostegno alle attività culturali”

Descrizione sintetica dell’obiettivo: CULTURA – PARTECIPAZIONE A BANDI FINALIZZATI ALL’INCENTIVAZIONE DI ATTIVITA’ CULTURALI

VALENZA: 4

PIANO DELLE ATTIVITÀ (centro di responsabilità – Funzionario P.O. Servizio URP E SERVIZI ALLA PERSONA)	I° TRIM	II° TRIM	III° TRIM	IV° TRIM
STUDIO E DISAMINA DI BANDI REGIONALI E NAZIONALI FINALIZZATI A INCENTIVARE ATTIVITA’ CULTURALI E DI SOSTEGNO ALLA RIQUALIFICAZIONE URBANA				31/12
INDIVIDUAZIONE SOGGETTI PARTNER IDONEI PER LA COPROGETTAZIONE				31/12
PARTECIPAZIONE A BANDI				31/12

INDICATORI DI PROCESSO	OBIETTIVO	VERIFICA
Rispetto dei tempi		
Partecipazione a bandi	ALMENO 3	

ASSESSORE DI RIFERIMENTO: CARLA COCILOVA E FRANCESCO MORI

INDIRIZZO STRATEGICO 2 – PONTEDERA CITTA' DEL CAPITALE UMANO, SERVIZI EDUCATIVI, SCUOLA, RICERCA, INNOVAZIONE, CULTURA e 3 – PONTEDERA DELLA SANITA' E DELLA PROTEZIONE SOCIALE

OBIETTIVO STRATEGICO 2.1 – UNA CITTA' A MISURA DEI BAMBINI. POLITICHE PER L'INFANZIA e OBIETTIVO STRATEGICO 3.1 – A PONTEDERA NESSUNO SI SENTA SOLO

OBIETTIVO OPERATIVO 3.1.4 – DIRITTI DI CITTADINANZA E COESIONE SOCIALE

“Welfare di comunità. Rafforzamento delle reti associative e della comunità”

Descrizione sintetica dell'obiettivo: indagine tessuto associativo locale in ambito sociale ed educativo.

VALENZA: 3

PIANO DELLE ATTIVITÀ (centro di responsabilità – Funzionario P.O. Servizio URP E SERVIZI ALLA PERSONA)	I° TRIM	II° TRIM	III° TRIM	IV° TRIM
Indagine tessuto associativo locale in ambito sociale			30/09	
Mappatura dei fabbisogni della comunità			30/09	
Elaborazione indicazioni pervenute				31/12
Socializzazione delle risposte e predisposizione di uno spazio di discussione permanente				31/12
Istruttoria per la costituzione rete di discussione permanente				31/12

INDICATORI DI PROCESSO/RISULTATO	OBIETTIVO	VERIFICA
Rispetto dei tempi		

*Criticità esogena: numero di richieste e numero aventi diritto

4° SERVIZIO – ORGANIZZAZIONE, PERSONALE E SOCIETA' PARTECIPATE

ASSESSORE DI RIFERIMENTO: MATTEO FRANCONI

INDIRIZZO STRATEGICO: 2 Pontedera città del capitale umano. Servizi educativi, scuola, ricerca, innovazione, cultura

OBIETTIVO STRATEGICO: 2.3 Ricerca, innovazione, e trasferimento tecnologico

OBIETTIVO OPERATIVO: 2.3.2 Le aziende partecipate al servizio dell'economia del territorio

“ Società partecipate – razionalizzazione periodica“

Descrizione sintetica dell'obiettivo: Razionalizzazione periodica delle partecipazioni pubbliche.

VALENZA: 4

PIANO DELLE ATTIVITÀ (centro di responsabilità – Dirigente 3° Settore)	I° TRIM	II° TRIM	III° TRIM	IV° TRIM
Adozione nuovo Statuto Società Siat srl				31/12
Deliberazione approvazione assetto complessivo delle società partecipate				31/12

INDICATORI DI RISULTATO	OBIETTIVO	VERIFICA
Rispetto dei tempi		

ASSESSORE DI RIFERIMENTO: SONIA LUCA

INDIRIZZO STRATEGICO: 9 Pontedera città della trasparenza

OBIETTIVO STRATEGICO: 9.1 Un Comune più efficiente e sempre più disponibile

OBIETTIVO OPERATIVO: 9.1.2 Comune digitale

“POLA“

Descrizione sintetica dell’obiettivo: Redazione Piano Organizzativo del Lavoro Agile

VALENZA: 2

PIANO DELLE ATTIVITÀ (centro di responsabilità – Dirigente 3° Settore)	I° TRIM	II° TRIM	III° TRIM	IV° TRIM
Redazione Piano Organizzativo del Lavoro Agile		30/06		

INDICATORI DI RISULTATO	OBIETTIVO	VERIFICA
Rispetto dei tempi		

ASSESSORE DI RIFERIMENTO: SONIA LUCA

INDIRIZZO STRATEGICO: 9 Pontedera città della trasparenza

OBIETTIVO STRATEGICO: 9.1 Un Comune più efficiente e sempre più disponibile

OBIETTIVO OPERATIVO: 9.1.1 Riorganizzazione della struttura comunale

Descrizione sintetica dell'obiettivo: Riorganizzazione della struttura comunale e aggiornamento atti organizzativi e regolamentari

VALENZA: 4

PIANO DELLE ATTIVITÀ (centro di responsabilità – Dirigente 3° Settore)	I° TRIM	II° TRIM	III° TRIM	IV° TRIM
Studio e disamina della struttura organizzativa in essere	31/01			
Adozione delibera di riorganizzazione	28/02			
Modifica SMIVAP				31/12

INDICATORI DI RISULTATO	OBIETTIVO	VERIFICA
Rispetto dei tempi		

COMUNE DI PONTEDERA

Provincia di Pisa

4° SETTORE – SERVIZI DI STAFF

SETTORE 4 – SERVIZI DI STAFF

DIRIGENTE

Paola Maria LA FRANCA

STRUTTURA ORGANIZZATIVA INTERNA:

1° SERVIZIO – SEGRETERIA GENERALE SEGRETERIA DEL SINDACO

resp. Paola Maria LA FRANCA

2° SERVIZIO – CONTRATTI

resp. Paola Maria LA FRANCA

3° SERVIZIO – PROTOCOLLO

resp. Paola Maria LA FRANCA

RISORSE UMANE

I dirigenti, per il raggiungimento degli obiettivi del Settore e dei Servizi, disporranno di tutto il personale indicato in allegato e lo utilizzeranno in base alle seguenti fonti normative e/o contrattuali: art. 107 D. Lgs. 267/2000; art. 12 CCNL 21/05/2018; art. 67 Regolamento sull'ordinamento degli uffici e dei servizi.

1° SERVIZIO – SEGRETERIA GENERALE SEGRETERIA DEL SINDACO

ASSESSORE DI RIFERIMENTO: MATTEO FRANCONI

INDIRIZZO STRATEGICO: 3 Pontedera della sanità e della protezione sociale

OBIETTIVO STRATEGICO: 3.1 Pontedera nessuno si senta solo

OBIETTIVO OPERATIVO: 3.1.1 Welfare partecipato

“ Misure emergenza Covid - 19“

Descrizione sintetica dell'obiettivo: Emergenza Covid-19

VALENZA: 4

PIANO DELLE ATTIVITÀ (centro di responsabilità – Dirigente 4° Settore)	I° TRIM	II° TRIM	III° TRIM	IV° TRIM
Coordinamento con Associazioni di volontariato per assistenza cittadini positivi	X	X	X	X
Gestione atti (ordinanze e decreti) per emergenza Covid-19	X	X	X	X

INDICATORI DI RISULTATO	OBIETTIVO	VERIFICA
Richieste di assistenza/richieste soddisfatte	90%	
Tempistica per numerazione atti	Entro 3 giorni	

ASSESSORE DI RIFERIMENTO: MATTIA BELLI

INDIRIZZO STRATEGICO: 9 Pontedera città della trasparenza

OBIETTIVO STRATEGICO: 9.2 Etica e trasparenza. Le Consulte

OBIETTIVO OPERATIVO: 9.2.1 Etica e trasparenza. Le Consulte

“Avvio Consulte di frazione e di quartiere“

Descrizione sintetica dell’obiettivo: A seguito della Costituzione delle nuove Consulte di frazione e di quartiere, è necessario procedere all’avvio dei lavori delle stesse ed al monitoraggio delle azioni proposte.

VALENZA: 4

PIANO DELLE ATTIVITÀ (centro di responsabilità – Dirigente 4° Settore)	I° TRIM	II° TRIM	III° TRIM	IV° TRIM
Avvio primi lavori delle Consulte	28/02			
Monitoraggio lavori delle Consulte e controllo atti	X	X	X	X

INDICATORI DI RISULTATO	OBIETTIVO	VERIFICA
Rispetto dei tempi		

ASSESSORE DI RIFERIMENTO: MATTEO FRANCONI SONIA LUCA

INDIRIZZO STRATEGICO: 9 PONTEDERA CITTA' DELLA TRASPARENZA

OBIETTIVO STRATEGICO: 9.1 UN COMUNE PIU' EFFICIENTE E SEMPRE PIU' DISPONIBILE

OBIETTIVO OPERATIVO: 9.1.2 COMUNE DIGITALE

“Assistenza tecnica per sedute consiliari“

Descrizione sintetica dell'obiettivo: Affidamento servizio di assistenza tecnica per sedute consiliari.

VALENZA: 3

PIANO DELLE ATTIVITÀ (centro di responsabilità – Dirigente 4° Settore)	I° TRIM	II° TRIM	III° TRIM	IV° TRIM
Affidamento del servizio di assistenza tecnica per sedute consiliari mediante gara, in collaborazione con il CED Unione Valdera				31/12

INDICATORI DI RISULTATO	OBIETTIVO	VERIFICA
Rispetto dei tempi		

2° SERVIZIO – CONTRATTI

ASSESSORE DI RIFERIMENTO: MATTEO FRANCONI

INDIRIZZO STRATEGICO: 9 PONTEDERA CITTA' DELLA TRASPARENZA

OBIETTIVO STRATEGICO: 9.1 UN COMUNE PIU' EFFICIENTE E SEMPRE PIU' DISPONIBILE

OBIETTIVO OPERATIVO: 9.1.2 COMUNE DIGITALE

“Attività contrattuale”

Descrizione sintetica del sottoprogetto: Stipula contratti.

VALENZA: 3

PIANO DELLE ATTIVITÀ (centro di responsabilità – Dirigente 4° Settore)	I° TRIM	II° TRIM	III° TRIM	IV° TRIM
Attività di supporto agli uffici per stipula convenzioni, scritture private, ecc.	X	X	X	X
Stipula contratti	X	X	X	X

INDICATORI DI RISULTATO	OBIETTIVO	VERIFICA
Attività di supporto resa/attività di supporto richiesta	90%	
Stipula contratti	100%	
Grado di soddisfazione degli uffici	90%	

ASSESSORE DI RIFERIMENTO: MATTEO FRANCONI

INDIRIZZO STRATEGICO: 9 PONTEDERA CITTA' DELLA TRASPARENZA

OBIETTIVO STRATEGICO: 9.1 UN COMUNE PIU' EFFICIENTE E SEMPRE PIU' DISPONIBILE

OBIETTIVO OPERATIVO: 9.1.2 COMUNE DIGITALE

"Monitoraggio scritture private"

Descrizione sintetica del sottoprogetto: Monitoraggio inserimento in Sicra delle scritture private da parte degli uffici.

VALENZA: 2

PIANO DELLE ATTIVITÀ (centro di responsabilità – Dirigente 4° Settore)	I° TRIM	II° TRIM	III° TRIM	IV° TRIM
Monitoraggio inserimento in Sicra delle scritture private da parte degli uffici	X	X	X	X

INDICATORI DI RISULTATO	OBIETTIVO	VERIFICA
Monitoraggio	100%	

3° SERVIZIO - PROTOCOLLO

ASSESSORE DI RIFERIMENTO: MATTEO FRANCONI E SONIA LUCA

INDIRIZZO STRATEGICO: 9 – PONTEDERA CITTA' DELLA TRASPARENZA

OBIETTIVO STRATEGICO: 9.1 – UN COMUNE SEMPRE PIU' EFFICIENTE E SEMPRE PIU' DISPONIBILE

OBIETTIVO OPERATIVO: 9.1.1 – RIORGANIZZAZIONE STRUTTURA COMUNALE

“Riorganizzazione Ufficio messi comunali”

Descrizione sintetica dell'obiettivo: Mantenimento livello quantitativo delle notifiche effettuate.

VALENZA: 3

PIANO DELLE ATTIVITÀ (centro di responsabilità – Dirigente 4° Settore)	I° TRIM	II° TRIM	III° TRIM	IV° TRIM
Notifiche di atti in giacenza relativi all'anno 2020 - avviso di accertamento IMU – TASI		30/06		
Report delle notifiche di atti relativi all'annualità 2020 suddivise per tipologie		30/06		31/12
Restituzioni agli enti atti notificati nel corso del 2020				31/12

INDICATORI DI RISULTATO	OBIETTIVO	VERIFICA
Rispetto dei tempi		
Notifiche di atti in giacenza relativi all'anno 2020 - avviso di accertamento IMU – TASI	100%	
Restituzione atti 2020 notificati agli enti	50%	

ASSESSORE DI RIFERIMENTO: MATTEO FRANCONI SONIA LUCA

INDIRIZZO STRATEGICO: 9 – PONTEDERA CITTA' DELLA TRASPARENZA

OBIETTIVO STRATEGICO: 9.1 – UN COMUNE SEMPRE PIU' EFFICIENTE E PIU' DISPONIBILE

OBIETTIVO OPERATIVO: 9.1.2 – COMUNE DIGITALE

“Gestione protocollo e nuova gestione spedizione posta”

Descrizione sintetica dell'obiettivo: Gestione posta con servizio esterno – implementazione, promozione e assistenza per utilizzo PEC al posto del cartaceo, per la ricerca degli atti e la gestione dell'archivio.

VALENZA: 3

PIANO DELLE ATTIVITÀ (centro di responsabilità – Dirigente 4° Settore	I° TRIM	II° TRIM	III° TRIM	IV° TRIM
Verifica normativa sulla effettiva liberalizzazione del settore postale soggetto a licenza speciale	15/01			
Affidamento in appalto del servizio postale	31/03			
Controllo dell'attività del gestore postale				31/12

INDICATORI DI RISULTATO	OBIETTIVO	VERIFICA
Rispetto dei tempi		

COMUNE DI PONTEDERA
Provincia di Pisa

**UNITA' DI PROGETTO - VALORIZZAZIONE CAPITALE UMANO E
COORDINAMENTO PIANO LOCALE DI RIPRESA E RESILIENZA**

ASSESSORE DI RIFERIMENTO: MATTEO FRANCONI

INDIRIZZO STRATEGICO: 1 “PONTEDERA CITTA’CITTA’ DELLA VALDERA. NEL CUORE DELLA TOSCANA MA CON UN OSGUARDO VERSO L’EUROPA E IL MONDO”

OBIETTIVO STRATEGICO: 1.1 IL FUTURO DELLA VALDERA

**OBIETTIVO OPERATIVO:
“Partecipazione ai bandi”**

Descrizione sintetica dell’obiettivo: Partecipazione a bandi che riguardano la rigenerazione e valorizzazione del patrimonio nel quadro delle risorse del Recovery Plan

VALENZA: 4

PIANO DELLE ATTIVITÀ (centro di responsabilità – Dirigente Unità di progetto)	I° TRIM	II° TRIM	III° TRIM	IV° TRIM
Partecipazione a bandi che riguardano la rigenerazione e valorizzazione del patrimonio		X	X	X

INDICATORI DI PROCESSO	OBIETTIVO	VERIFICA
Partecipazione a bandi	almeno 2	

ALLEGATI

VEICOLI IN DOTAZIONE AI SERVIZI

MEZZI IN DOTAZIONE AI VARI SERVIZI COMUNALI IN RELAZIONE AL PEG

(Situazione aggiornata al 01.01.2021)

N.	N° reg veicoli	TARGA	MODELLO	DESTINAZIONE	SETT	IMMATRIC.
1	53	EF 835 MA	FIAT PANDA	Opere pubbliche ed espropri	1°	21/02/11
2	52	EF 832 MA	FIAT PANDA	Patrimonio e Protezione Civile	2°	21/02/11
3	57	DT 833 MS	IVECO MASSIF	Patrimonio e Protezione Civile	2°	08/04/09
4	28	targa X2PW5JK Telaio12465J	PIAGGIO APE 50	Concessioni e sviluppo locale	2°	28/06/07
5	47	DV 945 NS	PORTER PIAGGIO	Concessioni e sviluppo locale	2°	26/07/10
6	74	BV602XY	DAIMLERCHYSLER	Patrimonio e Protezione Civile	2°	02/01/03
7	14	BZ 760 AT	FIAT 600 1100S	Decoro e Manutenzione urbana	3°	04/02/02
8	5	AV 425 EW	BREMACK	Decoro e Manutenzione urbana	3°	27/05/97
9	29	AEP 285	MOTOPALA NEW HOLLAND	Decoro e Manutenzione urbana	3°	29/10/07
10	11	ZA 753 NL	VANETTE CARGO	Decoro e Manutenzione urbana	3°	10/07/01
11	1	PI 601688	INNAFF	Decoro e Manutenzione urbana	3°	09/12/92
12	8	AA 42963	RIMORCHIO	Decoro e Manutenzione urbana	3°	12/08/98
13	21	BZ 914 BA	FORD TRANSIT	Decoro e Manutenzione urbana	3°	13/03/03
14	20	BZ 850 BA	FORD TRANSIT	Decoro e Manutenzione urbana	3°	07/03/02
15	19	BZ 442 AX	RENAULT MASTER	Decoro e Manutenzione urbana	3°	07/03/02

16	48	DV 946 NS	PORTER PIAGGIO	Decoro e Manutenzione urbana	3°	26/07/10
17	56	EF 249 MA	PORTER PIAGGIO	Decoro e Manutenzione urbana	3°	15/04/11
18	58	DH 403 KN	FIAT IVECO	Decoro e Manutenzione urbana	3°	12/04/07
19	61	DT 808 XG	FIAT STRADA	Decoro e Manutenzione urbana	3°	16/02/09
20	25	DC 836 GG	FIAT PANDA	Decoro e Manutenzione urbana	3°	23/06/06
21	54	EF 836 MA	FIAT PANDA	Decoro e Manutenzione urbana	3°	21/02/11
22	41	DV 029 BY	FIAT PANDA	Decoro e Manutenzione urbana	3°	16/01/09
23	51	EF 595 MA	FIAT PANDA	Decoro e Manutenzione urbana	3°	16/02/11
24	66	CP 644 RX	FIAT IVECO	Decoro e Manutenzione urbana	3°	12/11/04
25	68	EB 78470	GREENGO ICARO	Decoro e Manutenzione urbana in comodato a SIAT	3°	04/11/14
26	69	DZ 71044	GREENGO ICARO	Decoro e Manutenzione urbana in comodato a SIAT	3°	04/11/14
27	70	EB 78471	GREENGO ICARO	Decoro e Manutenzione urbana in comodato a SIAT	3°	04/11/14
28	71	EB 78472	GREENGO ICARO	Decoro e Manutenzione urbana in comodato a SIAT	3°	04/11/14
29	72	EC 22064	GREENGO ICARO	Decoro e Manutenzione	3°	04/02/15

				urbana in comodato a SIAT		
30	73	ES 071 HK	PORTER PIAGGIO	Decoro e Manutenzione urbana	3°	27/09/13
31	49	AFT 547	CARON 998 I C	Decoro e Manutenzione urbana	3°	27/08/10
32	39	DT 496 DB	FIAT IVECO DAILY	Decoro e Manutenzione urbana	3°	17/12/08
33	18	BZ 766 AT	FIAT DOBLO'	Decoro e Manutenzione urbana	3°	04/02/02
34	4	AV 817 ER	BREMACK	Decoro e Manutenzione urbana	3°	25/02/97
35		FB018FC	MITSUBISHI FUSO	Decoro e Manutenzione urbana	3°	21/05/18
36	2	PI 020092	TRATTR.AGRIC	Decoro e Manutenzione urbana in comodato all'A.S.D. La Rotta	3°	31/03/94
37		FY 739 BS	ALFA ROMEO GIULIA	Organi Istituzionali	4°	30/08/19
38		GA 348 MZ	MERCEDES SMART	Organi Istituzionali	4°	10/02/2020
39	16	BZ 762 AT	FIAT PUNTO EL	Organi Istituzionali	4°	04/02/02
40	63	X6 WCNT	PIAGGIO 50 elettrico	Organi Istituzionali	4°	04/02/14
41	22	CG 902 JR	FIAT 600	Servizi demografici, protocollo e contenzioso	4°	30/04/03
42	38	DR 983 SJ	TOYOTA N2	Organi Istituzionali	4°	30/09/08
43	74	ZA 795PH	TOYOTA J212	Organi Istituzionali	4°	04/03/03
veicoli circolanti non assicurati						
44	50	AFT 599	TRATTORE	Decoro e Manutenzione urbana in comodato alla G.S. Bellaria	3°	

PERSONALE ASSEGNATO AI SETTORI

1° SETTORE "POLITICHE TERRITORIALI"				
Nominativo	Categoria	Profilo	Part-time	Comando/ Asp.va
Parrini Massimo		Dirigente		
Corsi Elena	D1	Istruttore Dir.vo Amm.vo	30h	
Cantini Barbara	C1	Istruttore Amministrativo		
Baccini Paola	C1	Istruttore Amministrativo	30h	
Bernardini Stefano	C1	Istruttore Amministrativo		
1° SERVIZIO "EDILIZIA PRIVATA"				
Magnozzi Luca P.O.	D1	Istruttore Dir.vo Tecnico		
Vezzosi Silvia	D1	Istruttore Dir.vo Tecnico		
Montagnani Mauro	C1	Istruttore Tecnico		
Gorini Tiziana	B3	Collaboratore Prof.le Amm.vo		
Fisoni Paolo	B3	Collaboratore Prof.le Tecnico		
Senesi Francesco	A	Operatore Generico Part-time	19h	
2° SERVIZIO "TERRITORIO E AMBIENTE"				
Salvini Marco P.O.	D1	Istruttore Dir.vo Tecnico		
Rosati Stefania	D1	Istruttore Dir.vo Tecnico	30h	

Terreni Annalea	D3	Funzionario Tecnico		
Campus Antonio	D1	Istruttore Dir.vo Tecnico		comando al 50% Unione Valdera
Giani Elisa	C1	Istruttore Tecnico	33h	
3° SERVIZIO "DECORO E MANUTENZIONE URBANA"				
Saleppichi Massimo P.O.	D1	Istruttore Dir.vo Tecnico		
Lisi Chiara	D1	Istruttore Dir.vo Tecnico		
Bernardeschi Nicola	C1	Istruttore Tecnico		
Marinari Stefano	C1	Istruttore Tecnico		
Regoli Alma	C1	Istruttore Amministrativo		
Bimbi Corradino	B3	Coll.re Prof.le Tecnico		
Cecchinelli Luigi	B3	Coll.re Prof.le Amm.vo		
Cipriani Daniela	B1	Esecutore Tecnico Qualif. Part-time	35h	
Conforti Paolo	B1	Esecutore Tecnico Qualif.		
Cucini Maurizio	B3	Coll.re Prof.le Tecn. Spec.		
Macrì Ilario	B1	Esecutore Tecnico Qualif.		
Marianelli Maurizio	B3	Coll.re Prof.le Tecnico		
Martucci Alessandro	B3	Coll.re Prof.le Tecn. Spec.		
Melai Roberto	B3	Coll.re Prof.le Tecn. Spec.		
Pucci Enio	B3	Coll.re Prof.le Tecnico		
Pugliesi Francesco	B3	Coll.re Prof.le Tecn. Spec.		

Bortollon Maurizio	B3	Coll.re Prof.le Tecn. Spec.		
Turini Alessio	B1	Esecutore Tecnico Qualif.		
Novelli Daniela	A	Operatore Generico Part-time	20h	
Ribechini Gabriele	A	Operatore Generico Part-time	27h	
Spinelli Paolo	A	Operatore Generico Part-time	21h	
4° SERVIZIO "CONCESSIONI E SVILUPPO LOCALE"				
Rossi Paola P.O.	D1	Istruttore Dir.vo Amm.vo		
Ciulli Pieranna	C1	Istruttore Amministrativo		
Leporini Ughetta	C1	Istruttore Amministrativo		
Vannucci Monica	C1	Istruttore Amministrativo		
Marconcini Anna	B3	Coll.re Prof.le Amm.vo		
Giordano Emilia	B1	Esecutore Tecnico Qualif.		
Gorini Mario	B1	Esecutore Tecnico Qualif.	18h	
Meoli Carlo	B1	Esecutore Tecnico Qualif.		

2° SETTORE "GESTIONE PATRIMONIO COMUNALE"

Nominativo	Categoria	Profilo	Part-time	Comando/ Aspettativa
Fantozzi Roberto		Dirigente		
Gronchi Marilena	D1	Istruttore Dir.vo Amm.vo		
1° SERVIZIO "PATRIMONIO E MOBILITA' "				
Basile Angela Rosa	D1	Istruttore Dir.vo Tecnico	30h	
Bertini Cristiana	D1	Istruttore Dir.vo Amm.vo		in servizio dal 1 aprile
Cetti Fernando	D1	Istruttore Dir.vo Tecnico		
Bartolini Carlo	D1	Istruttore Dir.vo Tecnico		
Lazzeretti Velia	B3	Coll.re Prof.le Amm.vo		
2° SERVIZIO "OPERE PUBBLICHE E ESPROPRI"				
Pasqualetti Marco P.O.	D1	Istruttore Dir.vo Tecnico		
Nencioni Riccardo	D1	Istruttore Dir.vo Tecnico		
De Pascalis Salvatore	D1	Istruttore Dir.vo Tecnico		
Berti Moreno	C1	Istruttore Tecnico		
3° SERVIZIO "PROTEZIONE CIVILE"				
Doccini Luigi	C1	Istruttore Tecnico		
4° SERVIZIO "SPORT"				
Gozzoli Gino	D1	Istruttore Dir.vo Amm.vo		

Di Ninno Emanuele	A	Operatore Generico Part-time	19h	
5° SERVIZIO "MONITORAGGIO E SICUREZZA DI COMUNITA' "				
Campani Daniele P.O.	D1			in comando al 20% dell'attività lavorativa dall'Unione Valdera
Giannecchini Federico	C1	Istruttore Tecnico	18 h	
Casciano Roberta	C1	Istruttore Amministrativo		
Scarpa Antonio	B3	Coll.re Prof.le Tecnico		a decorrere dal 1° aprile

3° SETTORE "SERVIZI FINANZIARI, ALLA PERSONA E ORGANIZZAZIONE "

Nominativo	Categoria	Profilo	Part-time	Comando/ Aspettativa
Caponi Federica		Dirigente – Inc.to ex art.110		
1° SERVIZIO "FINANZIARIO"				
Cambioni Carla P.O.	D1	Istruttore Dir.vo Amm.vo		
Guiggi Margherita	D1	Istruttore Dir.vo Amm.vo		
Conti Roberta	D1	Istruttore Dir.vo Amm.vo		
Bonsignori Germana	D1	Istruttore Dir.vo Amm.vo		
Rocchi Nicoletta	D1	Istruttore Dir.vo Amministrativo		
Maltomini Antonella	C1	Istruttore Amministrativo		
Signorini Ilaria	C1	Istruttore Amministrativo		
Pistolesi Paola	B3	Coll.re Prof.le Amm.vo		
2° SERVIZIO "UFFICIO ASSOCIATO TRIBUTI, CONTENZIOSO E DEMOGRAFICI"				
Ciampalini Cinzia P.O.	D1	Istruttore Dir.vo Amm.vo		
Masi Romina	D1	Istruttore Dir.vo Amm.vo		
Morelli Andrea	D1	Istruttore Dir.vo Amm.vo		
Bogotto Elisa	D1	Istruttore Dir.vo Amm.vo		

Poggetti Letizia	D1	Istruttore Dir.vo Amm.vo	30h	
Lucchese Massinimiliano	D1	Istruttore Dir.vo Amm.vo		
Salvadori Annalisa	D1	Istruttore Dir.vo Amm.vo		
Landi Alessandra	C1	Istruttore Amministrativo		
Salvioli Maria Vita	C1	Istruttore Amministrativo		
Bagnoli Silvia	C1	Istruttore Amministrativo		
Bartoli Massimo	C1	Istruttore Amministrativo		
Bascherini Lina	C1	Istruttore Amministrativo	24 h	
Caponi Serena	C1	Istruttore Amministrativo		
Lorè Giovanna	C1	Istruttore Amministrativo		
Muro Baldassare	C1	Istruttore Amministrativo		
Pasquinelli Donatella	C1	Istruttore Amministrativo		
Daini Cecilia	B1	Esecutore Tecnico qualificato		
Ciaramella Liliana	B3	Coll.re Prof.le Amm.vo		
Dalla Via Nadia	B3	Coll.re Prof.le Amm.vo		
Sodano Giuseppina	A	Operatore Generico Part-time	27h	
3° SERVIZIO "URP E SERVIZI ALLA PERSONA"				

Orlandini Lara P.O.	D1	Istruttore Dir.vo Amm.vo		
Chiarugi Roberto	D1	Istruttore Dir.vo Amm.vo		
Giorgi Michela	D1	Istruttore Dir.vo Amm.vo		
Giannini Delia	D1	Istruttore Dir.vo Amm.vo		
Granfatti Delia	C1	Istruttore Amministrativo		
Avino Maria Silvia	C1	Istruttore Amministrativo		
Bracaloni Silvia	C1	Istruttore Amministrativo		
Del Buffa Roberto	C1	Istruttore Amministrativo		
Guidi Silvia	C1	Istruttore Amministrativo		
Poggianti Cinzia	C1	Agente di Polizia Locale		
Masi Luca	C1	Istruttore Tecnico	18h	
Petroni Stefano	C1	Istruttore Amministrativo		
Quirino Teresa	C1	Istruttore Amministrativo		
Lari Ilenia	C1	Istruttore Amministrativo		
Franconi Elena	C1	Istruttore Amministrativo		
Colonnata Danilo	B3	Coll.re Prof.le Tecnico		
Mangione Fabrizio	B3	Coll.re Prof.le Amm.vo		
Vaccaro Gabriella	B3	Coll.re Prof.le Amm.vo		
Ciabatti Luca	A	Operatore Generico		

Marino Michelina	A	Operatore Generico Part-time	21h	
Pussumato Rosa	A	Operatore Generico		
4° SERVIZIO "ORGANIZZAZIONE, PERSONALE E SOCIETA' PARTECIPATE"				
Luperini Simona	D3	Funzionario Amministrativo		
De Caria Moira	D1	Istruttore Direttivo Amministrativo	30h	
Vannozzi Simonetta	C1	Istruttore Amministrativo		

4° SETTORE "SERVIZI DI STAFF"				
Nominativo	Categoria	Profilo	Part-time	Comando/ Aspettativa
La Franca Paola Maria		Segretario generale/Dirigente		
1° SERVIZIO "SEGRETERIA GENERALE SEGRETERIA DEL SINDACO SINDACO"				

Guidi Silvia	D1	Istruttore Dir.vo Amm.vo		
Badalassi Alessandra	C1	Istruttore Amministrativo		
Turini Cristina	B3	Collaboratore Prof.le Amm.vo		
Sapia Luigi	B3	Coll.re Prof.le autista mec.co		Unione 10%
Bernardeschi Franca	A	Operatore Generico Part-time	27h	
2° SERVIZIO " CONTRATTI "				
Miano Maria Antonietta	D1	Istruttore Dir.vo Amm.vo		
Pulidori Letizia	C1	Istruttore Amministrativo		
3° SERVIZIO "Servizio Protocollo"				
Collodi Roberta	D1	Istruttore Dir.vo Amm.vo	24h	
Regolini Serena	C1	Istruttore Amministrativo		
Baldan Luciana	B3	Coll.re Prof.le Amm.vo	33h	
Mundo Franca	B1	Esecutore Amministrativo		

Gasparri Gerardo	B3	Coll.re Prof.le Tecnico		
Lorenzini Mario	B3	Coll.re Prof.le centralinista		
Lopardo Vincenzo	B3	Coll.re Prof.le Amm.vo		
Felici Fabiola	B3	Coll.re Prof.le Amm.vo		
Molesti Catia	B1	Esecutore Tecnico qualificato		
Ricci Adelaide	B1	Esecutore Tecnico qualificato		
Ticciati Vania	B1	Esecutore Amministrativo		
Morelli Simone	A	Operatore Generico		

Unità di Progetto – Valorizzazione capitale umano e Coordinamento Piano Locale di Ripresa e Resilienza

Nominativo	Categoria	Profilo	Part-time	Comando/ Aspettativa
Spagnolo Simona	C1	Istruttore Amministrativo		

**PIANO ESECUTIVO DI GESTIONE
2021- 2023
CON L'ELENCO DEGLI STANZIAMENTI PER
CAPITOLI ATTRIBUITI AI DIRIGENTI**



Comune di Pontedera

Provincia di Pisa

SERVIZIO EDILIZIA PRIVATA - Resp. DIRIGENTE 1° SETTORE

ENTRATE PER TITOLI, TIPOLOGIE E CATEGORIE PER CAPITOLI

TITOLO TIPOLOGIA CATEGORIA CAPITOLO	DENOMINAZIONE	RESIDUI PRESUNTI AL TERMINE DELL'ESERCIZIO 2020		PREVISIONI DEFINITIVE DELL'ANNO 2020	PREVISIONI DEFINITIVE ANNO 2021	PREVISIONI DEFINITIVE DELL'ANNO 2022	PREVISIONI DEFINITIVE DELL'ANNO 2023
	Fondo pluriennale vincolato per spese correnti		previsioni di competenza	0,00	0,00	0,00	0,00
	Fondo pluriennale vincolato per spese in conto capitale		previsioni di competenza	0,00	0,00	0,00	0,00
	Utilizzo avanzo di amministrazione <i>-di cui avanzo di amministrazione utilizzato anticipatamente</i>		previsioni di competenza	0,00 0,00	0,00 0,00	0,00 0,00	0,00 0,00
	Fondo di Cassa all'01/01/2021		previsioni di cassa	0,00	0,00	0,00	0,00
TITOLO 3	Entrate extratributarie						
30100	Tipologia 100: Vendita di beni e servizi e proventi derivanti dalla gestione dei beni						
3010200	Entrate dalla vendita e dall'erogazione di servizi						
3100106/0	DIRITTI SEGRETERIA - UFFICIO URBANISTICA	1.000,00	previsione di competenza previsione di cassa	100.000,00 100.000,00	100.000,00 101.000,00	100.000,00	100.000,00
Totale Categoria 3010200	Entrate dalla vendita e dall'erogazione di servizi	1.000,00	previsione di competenza previsione di cassa	100.000,00 100.000,00	100.000,00 101.000,00	100.000,00	100.000,00
Totale Tipologia 30100	Tipologia 100: Vendita di beni e servizi e proventi derivanti dalla gestione dei beni	1.000,00	previsione di competenza previsione di cassa	100.000,00 100.000,00	100.000,00 101.000,00	100.000,00	100.000,00
30000	Entrate extratributarie	1.000,00	previsione di competenza previsione di cassa	100.000,00 100.000,00	100.000,00 101.000,00	100.000,00	100.000,00
Totale TITOLO 3							
TITOLO 4	Entrate in conto capitale						
40500	Tipologia 500: Altre entrate in conto capitale						
4050100	Permessi di costruire						
4500510/0	PROVENTI DELLE CONCESSIONI EDILIZIE, MONETIZZAZIONE STANDARD URBANISTICI E SANZIONI URBANISTICHE PREVISTE DALLA DISCIPLINA URBANISTICA	0,00	previsione di competenza previsione di cassa	1.089.000,00 1.089.000,00	1.065.715,00 1.065.715,00	1.000.000,00	1.000.000,00
Totale Categoria 4050100	Permessi di costruire	0,00	previsione di competenza previsione di cassa	1.089.000,00 1.089.000,00	1.065.715,00 1.065.715,00	1.000.000,00	1.000.000,00
Totale Tipologia 40500	Tipologia 500: Altre entrate in conto capitale	0,00	previsione di competenza previsione di cassa	1.089.000,00 1.089.000,00	1.065.715,00 1.065.715,00	1.000.000,00	1.000.000,00
40000	Entrate in conto capitale	0,00	previsione di competenza previsione di cassa	1.089.000,00 1.089.000,00	1.065.715,00 1.065.715,00	1.000.000,00	1.000.000,00
Totale TITOLO 4							
TOTALE TITOLI		1.000,00	previsione di competenza previsione di cassa	1.189.000,00 1.189.000,00	1.165.715,00 1.166.715,00	1.100.000,00	1.100.000,00
TOTALE GENERALE DELLE ENTRATE		1.000,00	previsione di competenza previsione di cassa	1.189.000,00 1.189.000,00	1.165.715,00 1.166.715,00	1.100.000,00	1.100.000,00



Comune di Pontedera

Provincia di Pisa

SERVIZIO OPERE PUBBLICHE E ESPROPRI - Resp. DIRIGENTE 2° SETTORE

ENTRATE PER TITOLI, TIPOLOGIE E CATEGORIE PER CAPITOLI

TITOLO TIPOLOGIA CATEGORIA CAPITOLO	DENOMINAZIONE	RESIDUI PRESUNTI AL TERMINE DELL'ESERCIZIO 2020		PREVISIONI DEFINITIVE DELL'ANNO 2020	PREVISIONI DEFINITIVE ANNO 2021	PREVISIONI DEFINITIVE DELL'ANNO 2022	PREVISIONI DEFINITIVE DELL'ANNO 2023
	Fondo pluriennale vincolato per spese correnti		previsioni di competenza	0,00	0,00	0,00	0,00
	Fondo pluriennale vincolato per spese in conto capitale		previsioni di competenza	0,00	0,00	0,00	0,00
	Utilizzo avanzo di amministrazione <i>-di cui avanzo di amministrazione utilizzato anticipatamente</i>		previsioni di competenza	0,00	0,00	0,00	0,00
	Fondo di Cassa all'01/01/2021		previsioni di cassa	0,00	0,00	0,00	0,00
TITOLO 2	Trasferimenti correnti						
20101	Tipologia 101: Trasferimenti correnti da Amministrazioni pubbliche						
2010102	Trasferimenti correnti da Amministrazioni Locali						
2101300/0	CONTRIBUTO DALLA REGIONE TOSCANA PER INDAGINI E VERIFICHE SISMICHE DEL PATRIMONIO EDILIZIO ESISTENTE	10.429,51	previsione di competenza	10.429,51	11.354,70	11.354,70	0,00
			previsione di cassa	20.645,30	21.784,21		
Totale Categoria 2010102	Trasferimenti correnti da Amministrazioni Locali	10.429,51	previsione di competenza	10.429,51	11.354,70	11.354,70	0,00
			previsione di cassa	20.645,30	21.784,21		
Totale Tipologia 20101	Tipologia 101: Trasferimenti correnti da Amministrazioni pubbliche	10.429,51	previsione di competenza	10.429,51	11.354,70	11.354,70	0,00
			previsione di cassa	20.645,30	21.784,21		
20000	Trasferimenti correnti	10.429,51	previsione di competenza	10.429,51	11.354,70	11.354,70	0,00
			previsione di cassa	20.645,30	21.784,21		
Totale TITOLO 2							
TITOLO 4	Entrate in conto capitale						
40200	Tipologia 200: Contributi agli investimenti						
4020100	Contributi agli investimenti da amministrazioni pubbliche						
4200300/0	TRASFERIMENTO DAL MINISTERO DELLA PUBBLICA ISTRUZIONE PER VERIFICHE STRUTTURALI SCUOLE	0,00	previsione di competenza	0,00	0,00	0,00	0,00
			previsione di cassa	0,00	0,00		
4200315/0	TRASFERIMENTO DALLO STATO PER EFFICIENTAMENTO ENERGETICO E SVILUPPO	134.990,23	previsione di competenza	260.000,00	0,00	0,00	0,00
			previsione di cassa	260.000,00	134.990,23		
4200370/0	TRASFERIMENTO DALLA REGIONE TOSCANA PER PROGETTO "PONTLAB"	14.720,32	previsione di competenza	0,00	0,00	0,00	0,00
			previsione di cassa	14.720,32	14.720,32		
4200373/0	CONTRIBUTO DA REGIONE TOSCANA PER CONSOLIDAMENTO VERSANTI E MESSA IN SICUREZZA VIABILITA' COMUNALE MONTECASTELLO	0,00	previsione di competenza	0,00	0,00	0,00	0,00
			previsione di cassa	0,00	0,00		
4200374/0	CONTRIBUTO REGIONE TOSCANA PER MOBILITA' URBANA EMERGENZA SANITARIA COVID-19 IN APPLICAZIONE DGR 603/2020	0,00	previsione di competenza	47.200,00	0,00	0,00	0,00
			previsione di cassa	47.200,00	0,00		
4200375/0	CONTRIBUTO DALLA REGIONE TOSCANA PER RIQUALIFICAZIONE AREA VIALE RINALDO PIAGGIO	4.152.256,21	previsione di competenza	1.177.653,65	1.177.653,65	0,00	0,00
			previsione di cassa	5.887.387,32	5.329.909,86		
4200390/0	CONTRIBUTO DALLA REGIONE TOSCANA PER RIQUALIFICAZIONE AREE PER INSEDIAMENTI PRODUTTIVI INDUSTRIALI E ARTIGIANALI	566.886,88	previsione di competenza	0,00	0,00	0,00	0,00
			previsione di cassa	566.886,88	566.886,88		
Totale Categoria 4020100	Contributi agli investimenti da amministrazioni pubbliche	4.868.853,64	previsione di competenza	1.484.853,65	1.177.653,65	0,00	0,00
			previsione di cassa	6.776.194,52	6.046.507,29		
4020300	Contributi agli investimenti da Imprese						
4200475/0	CONTRIBUTO AGLI INVESTIMENTI DA ALTRE IMPRESE PER SPORT BONUS	0,00	previsione di competenza	0,00	0,00	0,00	0,00
			previsione di cassa	0,00	0,00		
Totale Categoria 4020300	Contributi agli investimenti da Imprese	0,00	previsione di competenza	0,00	0,00	0,00	0,00
			previsione di cassa	0,00	0,00		
Totale Tipologia 40200	Tipologia 200: Contributi agli investimenti	4.868.853,64	previsione di competenza	1.484.853,65	1.177.653,65	0,00	0,00
			previsione di cassa	6.776.194,52	6.046.507,29		
40300	Tipologia 300: Altri trasferimenti in conto capitale						
4031000	Altri trasferimenti in conto capitale da amministrazioni pubbliche						



Comune di Pontedera

Provincia di Pisa

SERVIZIO OPERE PUBBLICHE E ESPROPRI - Resp. DIRIGENTE 2° SETTORE

ENTRATE PER TITOLI, TIPOLOGIE E CATEGORIE PER CAPITOLI

TITOLO TIPOLOGIA CATEGORIA CAPITOLO	DENOMINAZIONE	RESIDUI PRESUNTI AL TERMINE DELL'ESERCIZIO 2020		PREVISIONI DEFINITIVE DELL'ANNO 2020	PREVISIONI DEFINITIVE ANNO 2021	PREVISIONI DEFINITIVE DELL'ANNO 2022	PREVISIONI DEFINITIVE DELL'ANNO 2023
4200435/0	TRASFERIMENTO DA A.P.E.S. PER OPERE DI URBANIZZAZIONE AREE P.E.E.P.	279.036,40	previsione di competenza	0,00	0,00	0,00	0,00
			previsione di cassa	279.036,40	279.036,40		
Totale Categoria	Altri trasferimenti in conto capitale da amministrazioni pubbliche	279.036,40	previsione di competenza	0,00	0,00	0,00	0,00
4031000			previsione di cassa	279.036,40	279.036,40		
4031100	Altri trasferimenti in conto capitale da Famiglie						
4300540/0	TRASFERIMENTO DI CAPITALI DA SOGGETTI PRIVATI PER ACQUISIZIONE AREE A DESTINAZIONE SPECIALE.	200.736,00	previsione di competenza	0,00	0,00	0,00	0,00
			previsione di cassa	200.736,00	200.736,00		
Totale Categoria	Altri trasferimenti in conto capitale da Famiglie	200.736,00	previsione di competenza	0,00	0,00	0,00	0,00
4031100			previsione di cassa	200.736,00	200.736,00		
4031300	Altri trasferimenti in conto capitale da Istituzioni Sociali Private						
4300545/0	CONTRIBUTO DA FONDAZIONE CASSA RISPARMIO SAN MINIATO PER RISTRUTTURAZIONE CASA DELLA CULTURA "EX VILLA CRASTAN"	0,00	previsione di competenza	0,00	0,00	0,00	0,00
			previsione di cassa	0,00	0,00		
Totale Categoria	Altri trasferimenti in conto capitale da Istituzioni Sociali Private	0,00	previsione di competenza	0,00	0,00	0,00	0,00
4031300			previsione di cassa	0,00	0,00		
Totale Tipologia	Tipologia 300: Altri trasferimenti in conto capitale	479.772,40	previsione di competenza	0,00	0,00	0,00	0,00
40300			previsione di cassa	479.772,40	479.772,40		
40000	Entrate in conto capitale	479.772,40	previsione di competenza	1.484.853,65	1.177.653,65	0,00	0,00
Totale TITOLO 4			previsione di cassa	7.255.966,92	6.526.279,69		
TOTALE TITOLI		5.359.055,55	previsione di competenza	1.495.283,16	1.189.008,35	11.354,70	0,00
			previsione di cassa	7.276.612,22	6.548.063,90		
TOTALE GENERALE DELLE ENTRATE		5.359.055,55	previsione di competenza	1.495.283,16	1.189.008,35	11.354,70	0,00
			previsione di cassa	7.276.612,22	6.548.063,90		



Comune di Pontedera

Provincia di Pisa

SERVIZIO DECORO E MANUTENZIONI URBANA - Resp. DIRIGENTE 1° SETTORE

ENTRATE PER TITOLI, TIPOLOGIE E CATEGORIE PER CAPITOLI

TITOLO TIPOLOGIA CATEGORIA CAPITOLO	DENOMINAZIONE	RESIDUI PRESUNTI AL TERMINE DELL'ESERCIZIO 2020		PREVISIONI DEFINITIVE DELL'ANNO 2020	PREVISIONI DEFINITIVE ANNO 2021	PREVISIONI DEFINITIVE DELL'ANNO 2022	PREVISIONI DEFINITIVE DELL'ANNO 2023
	Fondo pluriennale vincolato per spese correnti		previsioni di competenza	0,00	0,00	0,00	0,00
	Fondo pluriennale vincolato per spese in conto capitale		previsioni di competenza	0,00	0,00	0,00	0,00
	Utilizzo avanzo di amministrazione <i>-di cui avanzo di amministrazione utilizzato anticipatamente</i>		previsioni di competenza	0,00	0,00	0,00	0,00
	Fondo di Cassa all'01/01/2021		previsioni di cassa	0,00	0,00	0,00	0,00
TITOLO 4	Entrate in conto capitale						
40200	Tipologia 200: Contributi agli investimenti						
4020100	Contributi agli investimenti da amministrazioni pubbliche						
4200400/0	CONTRIBUTO DALLA REGIONE TOSCANA MANUTENZIONE STRAORDINARIA CENTRO POLIEDRO	0,00	previsione di competenza previsione di cassa	0,00 0,00	0,00 0,00	0,00	0,00
4200402/0	CONTRIBUTO DALLA REGIONE TOSCANA PER PIANO DI BONIFICA DA AMIANTO	0,00	previsione di competenza previsione di cassa	0,00 0,00	0,00 0,00	0,00	0,00
4200403/0	CONTRIBUTO REGIONE TOSCANA PER ADEGUAMENTO STRUTTURALE CENTRO DIURNO SEMIRESINDENZIALE PER ANZIANI G. MENICETTI - LA ROTTA	0,00	previsione di competenza	0,00	23.000,00	0,00	0,00
4200420/0	TRASFERIMENTO DALLA PROVINCIA PER CONTRATTO FIUME	0,00	previsione di competenza previsione di cassa	0,00 0,00	0,00 0,00	0,00	0,00
Totale Categoria	Contributi agli investimenti da amministrazioni pubbliche	0,00	previsione di competenza previsione di cassa	0,00 0,00	23.000,00 23.000,00	0,00	0,00
4020300	Contributi agli investimenti da Imprese						
4200474/0	CONTRIBUTO AGLI INVESTIMENTI DA ALTRE IMPRESE	0,00	previsione di competenza previsione di cassa	0,00 0,00	0,00 0,00	0,00	0,00
Totale Categoria	Contributi agli investimenti da Imprese	0,00	previsione di competenza previsione di cassa	0,00 0,00	0,00 0,00	0,00	0,00
Totale Tipologia	Tipologia 200: Contributi agli investimenti	0,00	previsione di competenza previsione di cassa	0,00 0,00	23.000,00 23.000,00	0,00	0,00
40500	Tipologia 500: Altre entrate in conto capitale						
4050300	Entrate in conto capitale dovute a rimborsi, recuperi e restituzioni di somme non dovute o incassate in eccesso						
4500570/0	ENTRATE IN CONTO CAPITALE DOVUTE A RIMBORSI, RECUPERI E RESTITUZIONI DI SOMME NON DOVUTE O INCASSATE IN ECCESSO DA FAMIGLIE	0,00	previsione di competenza previsione di cassa	8.000,00 8.000,00	0,00 0,00	0,00	0,00
Totale Categoria	Entrate in conto capitale dovute a rimborsi, recuperi e restituzioni di somme non dovute o incassate in eccesso	0,00	previsione di competenza previsione di cassa	8.000,00 8.000,00	0,00 0,00	0,00	0,00
Totale Tipologia	Tipologia 500: Altre entrate in conto capitale	0,00	previsione di competenza previsione di cassa	8.000,00 8.000,00	0,00 0,00	0,00	0,00
40000	Entrate in conto capitale	0,00	previsione di competenza previsione di cassa	8.000,00 8.000,00	23.000,00 23.000,00	0,00	0,00
Totale TITOLO 4							
TOTALE TITOLI		0,00	previsione di competenza previsione di cassa	8.000,00 8.000,00	23.000,00 23.000,00	0,00	0,00
TOTALE GENERALE DELLE ENTRATE		0,00	previsione di competenza previsione di cassa	8.000,00 8.000,00	23.000,00 23.000,00	0,00	0,00



Comune di Pontedera

Provincia di Pisa

SERVIZIO TERRITORIO E AMBIENTE

ENTRATE PER TITOLI, TIPOLOGIE E CATEGORIE PER CAPITOLI

TITOLO TIPOLOGIA CATEGORIA CAPITOLO	DENOMINAZIONE	RESIDUI PRESUNTI AL TERMINE DELL'ESERCIZIO 2020		PREVISIONI DEFINITIVE DELL'ANNO 2020	PREVISIONI DEFINITIVE ANNO 2021	PREVISIONI DEFINITIVE DELL'ANNO 2022	PREVISIONI DEFINITIVE DELL'ANNO 2023
	Fondo pluriennale vincolato per spese correnti		previsioni di competenza	0,00	0,00	0,00	0,00
	Fondo pluriennale vincolato per spese in conto capitale		previsioni di competenza	0,00	0,00	0,00	0,00
	Utilizzo avanzo di amministrazione <i>-di cui avanzo di amministrazione utilizzato anticipatamente</i>		previsioni di competenza	0,00	0,00	0,00	0,00
	Fondo di Cassa all'01/01/2021		previsioni di cassa	0,00	0,00	0,00	0,00
TITOLO 3	Entrate extratributarie						
30100	Tipologia 100: Vendita di beni e servizi e proventi derivanti dalla gestione dei beni						
3010300	Proventi derivanti dalla gestione dei beni						
3100236/0	CANONE CONCESSIONE AREA PER ISTALLAZIONE ANTENNE TELEFONIA	0,00	previsione di competenza	173.000,00	173.000,00	256.700,00	100.000,00
			previsione di cassa	173.000,00	173.000,00		
3100285/0	CANONE DI CONCESSIONE PARCO EOLICO	0,00	previsione di competenza	32.500,00	32.500,00	32.500,00	32.500,00
			previsione di cassa	32.500,00	32.500,00		
3100290/0	CANONE CONCESSIONE SERVIZIO AMBIENTE	150.000,00	previsione di competenza	100.000,00	50.000,00	50.000,00	50.000,00
			previsione di cassa	250.000,00	200.000,00		
Totale Categoria 3010300	Proventi derivanti dalla gestione dei beni	150.000,00	previsione di competenza	305.500,00	255.500,00	339.200,00	182.500,00
			previsione di cassa	455.500,00	405.500,00		
Totale Tipologia 30100	Tipologia 100: Vendita di beni e servizi e proventi derivanti dalla gestione dei beni	150.000,00	previsione di competenza	305.500,00	255.500,00	339.200,00	182.500,00
			previsione di cassa	455.500,00	405.500,00		
30200	Tipologia 200: Proventi derivanti dall'attività di controllo e repressione delle irregolarità e degli illeciti						
3020100	Entrate da amministrazioni pubbliche derivanti dall'attività di controllo e repressione delle irregolarità e degli illeciti						
3200126/0	SANZIONI AMM/VE PER VIOLAZIONE REGOLAMENTI COMUNALI ORDINANZE SINDACALI ECC. E RECUPERO SANZIONI MEDIANTE ATTI INGIUNTIVI-	189.746,88	previsione di competenza	5.000,00	5.000,00	5.000,00	5.000,00
			previsione di cassa	194.746,88	194.746,88		
Totale Categoria 3020100	Entrate da amministrazioni pubbliche derivanti dall'attività di controllo e repressione delle irregolarità e degli illeciti	189.746,88	previsione di competenza	5.000,00	5.000,00	5.000,00	5.000,00
			previsione di cassa	194.746,88	194.746,88		
Totale Tipologia 30200	Tipologia 200: Proventi derivanti dall'attività di controllo e repressione delle irregolarità e degli illeciti	189.746,88	previsione di competenza	5.000,00	5.000,00	5.000,00	5.000,00
			previsione di cassa	194.746,88	194.746,88		
30500	Tipologia 500: Rimborsi e altre entrate correnti						
3050200	Rimborsi in entrata						
3500560/0	RIMBORSO DA SOCIETA' ECOFOR PER IMPATTO AMBIENTALE DISCARICA RIFIUTI	710.000,00	previsione di competenza	710.000,00	710.000,00	710.000,00	710.000,00
			previsione di cassa	1.420.000,00	1.420.000,00		
3500561/0	RIMBORSO DA SOC. ECOFOR PER INCENTIVAZIONE ALLA RACCOLTA DIFFERENZIATA	83.574,56	previsione di competenza	334.298,27	350.000,00	350.000,00	350.000,00
			previsione di cassa	516.995,96	433.574,56		
3500562/0	RIMBORSO DA SOCIETA' GEOFOR PER IMPATTO AMBIENTALE DISCARICA RIFIUTI	0,00	previsione di competenza	150.000,00	200.000,00	200.000,00	200.000,00
			previsione di cassa	150.000,00	200.000,00		
3500564/0	RIMBORSO DA COMUNE DI PALAIA PER SVOLGIMENTO RACCOLTA LOCALITA' CASTELLARE/GERVASELLA	3.350,91	previsione di competenza	2.800,00	2.800,00	2.800,00	2.800,00
			previsione di cassa	3.159,80	6.150,91		
3500572/0	RIMBORSI DA SOGGETTI DIVERSI	270,00	previsione di competenza	809,00	0,00	0,00	0,00
			previsione di cassa	809,00	270,00		
3500573/0	RIMBORSO SPESE DA VALDERA ACQUE SPA	17.500,00	previsione di competenza	17.500,00	0,00	0,00	0,00
			previsione di cassa	17.500,00	17.500,00		
3500574/0	RIMBORSO SPESE DA DA ECOFOR SERVICE SPA	17.500,00	previsione di competenza	17.500,00	0,00	0,00	0,00
			previsione di cassa	17.500,00	17.500,00		
3500585/0	INTROITI PER ROYALTIES PARCO EOLICO	0,00	previsione di competenza	15.000,00	15.000,00	15.000,00	15.000,00
			previsione di cassa	15.000,00	15.000,00		
3500586/0	INTROITI PER ROYALTIES IMPIANTO FOTOVOLTAICO	49.874,74	previsione di competenza	10.000,00	10.000,00	10.000,00	10.000,00



Comune di Pontedera

Provincia di Pisa

SERVIZIO TERRITORIO E AMBIENTE

ENTRATE PER TITOLI, TIPOLOGIE E CATEGORIE PER CAPITOLI

TITOLO TIPOLOGIA CATEGORIA CAPITOLO	DENOMINAZIONE	RESIDUI PRESUNTI AL TERMINE DELL'ESERCIZIO 2020		PREVISIONI DEFINITIVE DELL'ANNO 2020	PREVISIONI DEFINITIVE ANNO 2021	PREVISIONI DEFINITIVE DELL'ANNO 2022	PREVISIONI DEFINITIVE DELL'ANNO 2023
3500589/0	PROVENTI DA PRIVATI PER COMPENSAZIONE AMBIENTALE	290.125,08	previsione di cassa previsione di competenza	59.874,74 560.000,00	59.874,74 560.000,00	560.000,00	560.000,00
3500591/0	INTROITO TARIFFA INCENTIVANTE PER IMPIANTO FOTOVOLTAICO DA G.S.E.	11.355,10	previsione di cassa previsione di competenza	861.287,54 30.000,00	850.125,08 30.000,00	30.000,00	30.000,00
3500592/0	RIMBORSO DA PARTE DEL G.S.E. PER ENERGIA PRODOTTA DA IMPIANTI FOTOVOLTAICI	0,00	previsione di cassa previsione di competenza previsione di cassa	35.085,02 3.000,00 3.000,00	41.355,10 3.000,00 3.000,00	3.000,00	3.000,00
Totale Categoria 3050200	Rimborsi in entrata	1.183.550,39	previsione di competenza previsione di cassa	1.850.907,27 3.100.212,06	1.880.800,00 3.064.350,39	1.880.800,00	1.880.800,00
Totale Tipologia 30500	Tipologia 500: Rimborsi e altre entrate correnti	1.183.550,39	previsione di competenza previsione di cassa	1.850.907,27 3.100.212,06	1.880.800,00 3.064.350,39	1.880.800,00	1.880.800,00
30000	Entrate extratributarie	1.183.550,39	previsione di competenza previsione di cassa	2.161.407,27 3.750.458,94	2.141.300,00 3.664.597,27	2.225.000,00	2.068.300,00
Totale TITOLO 3							
TITOLO 4	Entrate in conto capitale						
40400	Tipologia 400: Entrate da alienazione di beni materiali e immateriali						
4040100	Alienazione di beni materiali						
4400186/0	PROVENTI DERIVANTI DALLA CESSIONE DI AREE IN DIRITTO DI SERVITU'	0,00	previsione di competenza previsione di cassa	15.000,00 15.000,00	15.000,00 15.000,00	15.000,00	15.000,00
Totale Categoria 4040100	Alienazione di beni materiali	0,00	previsione di competenza previsione di cassa	15.000,00 15.000,00	15.000,00 15.000,00	15.000,00	15.000,00
Totale Tipologia 40400	Tipologia 400: Entrate da alienazione di beni materiali e immateriali	0,00	previsione di competenza previsione di cassa	15.000,00 15.000,00	15.000,00 15.000,00	15.000,00	15.000,00
40000	Entrate in conto capitale	0,00	previsione di competenza previsione di cassa	15.000,00 15.000,00	15.000,00 15.000,00	15.000,00	15.000,00
Totale TITOLO 4							
TOTALE TITOLI		1.523.297,27	previsione di competenza previsione di cassa	2.176.407,27 3.765.458,94	2.156.300,00 3.679.597,27	2.240.000,00	2.083.300,00
TOTALE GENERALE DELLE ENTRATE		1.523.297,27	previsione di competenza previsione di cassa	2.176.407,27 3.765.458,94	2.156.300,00 3.679.597,27	2.240.000,00	2.083.300,00



Comune di Pontedera

Provincia di Pisa

SERVIZIO FINANZIARIO - Resp. DIRIGENTE 3° SETTORE

ENTRATE PER TITOLI, TIPOLOGIE E CATEGORIE PER CAPITOLI

TITOLO TIPOLOGIA CATEGORIA CAPITOLO	DENOMINAZIONE	RESIDUI PRESUNTI AL TERMINE DELL'ESERCIZIO 2020		PREVISIONI DEFINITIVE DELL'ANNO 2020	PREVISIONI DEFINITIVE ANNO 2021	PREVISIONI DEFINITIVE DELL'ANNO 2022	PREVISIONI DEFINITIVE DELL'ANNO 2023
	Fondo pluriennale vincolato per spese correnti		previsioni di competenza	0,00	0,00	0,00	0,00
	Fondo pluriennale vincolato per spese in conto capitale		previsioni di competenza	0,00	0,00	0,00	0,00
	Utilizzo avanzo di amministrazione <i>-di cui avanzo di amministrazione utilizzato anticipatamente</i>		previsioni di competenza	0,00 0,00	0,00 0,00	0,00 0,00	0,00 0,00
	Fondo di Cassa all'01/01/2021		previsioni di cassa	0,00	0,00	0,00	0,00
TITOLO 1	Entrate correnti di natura tributaria, contributiva e perequativa						
10301	Tipologia 301: Fondi perequativi da Amministrazioni Centrali						
1030101	Fondi perequativi dallo Stato						
1301100/0	FONDI PEREQUATIVI DALLO STATO	0,00	previsione di competenza previsione di cassa	0,00 0,00	3.114.638,13 3.114.638,13	3.144.638,13	3.167.565,00
Totale Categoria 1030101	Fondi perequativi dallo Stato	0,00	previsione di competenza previsione di cassa	0,00 0,00	3.114.638,13 3.114.638,13	3.144.638,13	3.167.565,00
Totale Tipologia 10301	Tipologia 301: Fondi perequativi da Amministrazioni Centrali	0,00	previsione di competenza previsione di cassa	0,00 0,00	3.114.638,13 3.114.638,13	3.144.638,13	3.167.565,00
10000	Entrate correnti di natura tributaria, contributiva e perequativa	0,00	previsione di competenza previsione di cassa	0,00 0,00	3.114.638,13 3.114.638,13	3.144.638,13	3.167.565,00
Totale TITOLO 1							
TITOLO 2	Trasferimenti correnti						
20101	Tipologia 101: Trasferimenti correnti da Amministrazioni pubbliche						
2010101	Trasferimenti correnti da Amministrazioni Centrali						
2101160/0	CONTRIBUTI NON FISCALIZZATI DA FEDERALISMO FISCALE	0,00	previsione di competenza previsione di cassa	87.162,00 87.162,00	87.162,00 87.162,00	87.162,00	87.162,00
2101165/0	TRASFERIMENTI CORRENTI DALLO STATO	0,00	previsione di competenza previsione di cassa	0,00 0,00	0,00 0,00	0,00	0,00
2101171/0	TRASFERIMENTO DALLO STATO PER FATTISPECIE SPECIFICHE DI LEGGE	0,00	previsione di competenza previsione di cassa	221.970,49 221.970,49	202.800,00 202.800,00	202.800,00	202.800,00
2101172/0	TRASFER. DALLO STATO PER FINANZ. PIANI SICUREZZA A VALENZA PLURIENNALE FINALIZZATI ALLA MANUTENZ. DI STRADE, SCUOLE, ALTRE STRUTT. DI	0,00	previsione di competenza previsione di cassa	54.520,07 54.520,07	54.520,07 54.520,07	54.520,07	54.520,07
2101320/0	FONDO DI SOLIDARIETA' COMUNALE	712.422,39	previsione di competenza previsione di cassa	3.044.484,74 3.044.484,74	0,00 712.422,39	0,00	0,00
2101335/0	FONDO PER L'ESERCIZIO DELLE FUNZIONI FONDAMENTALI	0,00	previsione di competenza previsione di cassa	2.445.141,00 2.445.141,00	0,00 0,00	0,00	0,00
2101515/0	TRASFERIMENTO ISTAT PER RILEVAZIONI STATISTICHE	0,00	previsione di competenza previsione di cassa	1.000,00 1.000,00	1.000,00 1.000,00	1.000,00	1.000,00
Totale Categoria 2010101	Trasferimenti correnti da Amministrazioni Centrali	712.422,39	previsione di competenza previsione di cassa	5.854.278,30 5.854.278,30	345.482,07 1.057.904,46	345.482,07	345.482,07
2010102	Trasferimenti correnti da Amministrazioni Locali						
2101293/0	CONTRIBUTO DALLA REGIONE TOSCANA PER ATTIVAZIONE SERVIZIO VOLONTARIO DI VIGILANZA AMBIENTALE	0,00	previsione di competenza previsione di cassa	0,00 0,00	0,00 0,00	0,00	0,00
2101531/0	TRASFERIMENTO DA U.S.L. 5 PER RIMBORSO MUTUO	0,00	previsione di competenza previsione di cassa	0,00 0,00	0,00 0,00	0,00	0,00
Totale Categoria 2010102	Trasferimenti correnti da Amministrazioni Locali	0,00	previsione di competenza previsione di cassa	0,00 0,00	0,00 0,00	0,00	0,00
Totale Tipologia 20101	Tipologia 101: Trasferimenti correnti da Amministrazioni pubbliche	712.422,39	previsione di competenza previsione di cassa	5.854.278,30 5.854.278,30	345.482,07 1.057.904,46	345.482,07	345.482,07
20000	Trasferimenti correnti	712.422,39	previsione di competenza	5.854.278,30	345.482,07	345.482,07	345.482,07



Comune di Pontedera

Provincia di Pisa

SERVIZIO FINANZIARIO - Resp. DIRIGENTE 3° SETTORE

ENTRATE PER TITOLI, TIPOLOGIE E CATEGORIE PER CAPITOLI

TITOLO TIPOLOGIA CATEGORIA CAPITOLO	DENOMINAZIONE	RESIDUI PRESUNTI AL TERMINE DELL'ESERCIZIO 2020		PREVISIONI DEFINITIVE DELL'ANNO 2020	PREVISIONI DEFINITIVE ANNO 2021	PREVISIONI DEFINITIVE DELL'ANNO 2022	PREVISIONI DEFINITIVE DELL'ANNO 2023
Totale TITOLO 2			previsione di cassa	5.854.278,30	1.057.904,46		
TITOLO 3	Entrate extratributarie						
30300	Tipologia 300: Interessi Attivi						
3030200	Interessi attivi da titoli o finanziamenti a medio - lungo termine						
3300341/0	INTERESSI ATTIVI DA CASSA DEPOSITI E PRESTITI	0,00	previsione di competenza	2.000,00	2.000,00	2.000,00	2.000,00
			previsione di cassa	2.000,00	2.000,00		
Totale Categoria	Interessi attivi da titoli o finanziamenti a medio - lungo termine	0,00	previsione di competenza	2.000,00	2.000,00	2.000,00	2.000,00
3030200			previsione di cassa	2.000,00	2.000,00		
3030300	Altri interessi attivi						
3300305/0	INTERESSI ATTIVI SU DEPOSITI BANCARI, C/C POSTALI E TESORERIA PROVINCIALE	0,00	previsione di competenza	100,00	100,00	100,00	100,00
			previsione di cassa	101,81	100,00		
3300340/0	INTERESSI ATTIVI DIVERSI	0,00	previsione di competenza	30.000,00	15.000,00	15.000,00	15.000,00
			previsione di cassa	31.472,18	15.000,00		
Totale Categoria	Altri interessi attivi	0,00	previsione di competenza	30.100,00	15.100,00	15.100,00	15.100,00
3030300			previsione di cassa	31.573,99	15.100,00		
Totale Tipologia	Tipologia 300: Interessi Attivi	0,00	previsione di competenza	32.100,00	17.100,00	17.100,00	17.100,00
30300			previsione di cassa	33.573,99	17.100,00		
30500	Tipologia 500: Rimborsi e altre entrate correnti						
3050200	Rimborsi in entrata						
3500505/0	INTROITI E RIMBORSI DIVERSI DA IMPRESE	16.938,08	previsione di competenza	100.000,00	48.000,00	40.000,00	40.000,00
			previsione di cassa	112.542,90	64.938,08		
3500506/0	INTROITI E RIMBORSI DIVERSI PER SPESE DI	0,00	previsione di competenza	8.000,00	5.000,00	5.000,00	5.000,00
			previsione di cassa	8.000,00	5.000,00		
3500516/0	RIMBORSI I.R.A.P.	0,00	previsione di competenza	6.000,00	6.000,00	6.000,00	6.000,00
			previsione di cassa	12.625,97	6.000,00		
3500522/0	CONTRIBUTO DA TESORIERE COMUNALE	0,00	previsione di competenza	20.000,00	20.000,00	20.000,00	20.000,00
			previsione di cassa	20.000,00	20.000,00		
3500530/0	RECUPERO GIORNATE DI SCIOPERO DAL PERSONALE DIPENDENTE	0,00	previsione di competenza	1.000,00	1.000,00	1.000,00	1.000,00
			previsione di cassa	1.000,00	1.000,00		
3500536/0	RIMBORSO QUOTE EMOLUMENTI DEL PERSONALE PRESSO ALTRI ENTI O SERVIZI	270.978,95	previsione di competenza	347.849,44	278.000,00	388.000,00	388.000,00
			previsione di cassa	681.950,48	548.978,95		
3500538/0	RIMBORSO SEGRETERIA CONVENZIONATA	0,00	previsione di competenza	11.770,00	36.000,00	36.000,00	36.000,00
			previsione di cassa	11.770,00	36.000,00		
3500545/0	INTROITI PER BOLLI VIRTUALI SUI PAGAMENTI ON-LINE EFFETTUATI DAI CITTADINI	0,00	previsione di competenza	50.000,00	20.000,00	20.000,00	20.000,00
			previsione di cassa	50.080,00	20.000,00		
3500559/0	ENTRATA IVA SPLIT PAYMENT- COMMERCIALE	0,00	previsione di competenza	0,00	0,00	0,00	0,00
			previsione di cassa	0,00	0,00		
Totale Categoria	Rimborsi in entrata	287.917,03	previsione di competenza	544.619,44	414.000,00	516.000,00	516.000,00
3050200			previsione di cassa	897.969,35	701.917,03		
3059900	Altre entrate correnti n.a.c.						
3500540/0	FONDI INCENTIVANTI IL PERSONALE (LEGGE MERLONI)	0,00	previsione di competenza	50.000,00	50.000,00	50.000,00	50.000,00
			previsione di cassa	50.000,00	50.000,00		
3500555/0	ENTRATE PER STERILIZZAZIONE INVERSIONE CONTABILE IVA	1.998,49	previsione di competenza	85.000,00	100.000,00	100.000,00	100.000,00
			previsione di cassa	86.284,50	101.998,49		
Totale Categoria	Altre entrate correnti n.a.c.	1.998,49	previsione di competenza	135.000,00	150.000,00	150.000,00	150.000,00
3059900			previsione di cassa	136.284,50	151.998,49		
Totale Tipologia	Tipologia 500: Rimborsi e altre entrate correnti	289.915,52	previsione di competenza	679.619,44	564.000,00	666.000,00	666.000,00
30500			previsione di cassa	1.034.253,85	853.915,52		
30000	Entrate extratributarie	289.915,52	previsione di competenza	711.719,44	581.100,00	683.100,00	683.100,00
Totale TITOLO 3			previsione di cassa	1.067.827,84	871.015,52		
TITOLO 5	Entrate da riduzioni di attività finanziarie						



Comune di Pontedera

Provincia di Pisa

SERVIZIO FINANZIARIO - Resp. DIRIGENTE 3° SETTORE

ENTRATE PER TITOLI, TIPOLOGIE E CATEGORIE PER CAPITOLI

TITOLO TIPOLOGIA CATEGORIA CAPITOLO	DENOMINAZIONE	RESIDUI PRESUNTI AL TERMINE DELL'ESERCIZIO 2020		PREVISIONI DEFINITIVE DELL'ANNO 2020	PREVISIONI DEFINITIVE ANNO 2021	PREVISIONI DEFINITIVE DELL'ANNO 2022	PREVISIONI DEFINITIVE DELL'ANNO 2023
50400	Tipologia 400: Altre entrate per riduzione di attività finanziarie						
5040700	Prelevi da depositi bancari						
5400701/0	PRELIEVI DA DEPOSITI BANCARI	0,00	previsione di competenza	0,00	570.000,00	0,00	0,00
			previsione di cassa	0,00	570.000,00		
Totale Categoria 5040700	Prelevi da depositi bancari	0,00	previsione di competenza	0,00	570.000,00	0,00	0,00
			previsione di cassa	0,00	570.000,00		
Totale Tipologia 50400	Tipologia 400: Altre entrate per riduzione di attività finanziarie	0,00	previsione di competenza	0,00	570.000,00	0,00	0,00
			previsione di cassa	0,00	570.000,00		
50000	Entrate da riduzioni di attività finanziarie	0,00	previsione di competenza	0,00	570.000,00	0,00	0,00
			previsione di cassa	0,00	570.000,00		
Totale TITOLO 5							
TITOLO 6	Accensioni prestiti						
60300	Tipologia 300: Accensione Mutui e altri finanziamenti a medio lungo termine						
6030100	Finanziamenti a medio lungo termine						
6300306/0	MUTUI DA ASSUMERE PER FINANZIAMENTO SPESE INVESTIMENTO SERVIZI GENERALI	10.015,00	previsione di competenza	0,00	0,00	0,00	0,00
			previsione di cassa	10.015,00	10.015,00		
6300310/0	MUTUI DA ASSUMERE PER FINANZIAMENTO SPESE INVESTIMENTO SERVIZIO POLIZIA MUNICIPALE	0,00	previsione di competenza	0,00	0,00	4.430.000,00	0,00
			previsione di cassa	0,00	0,00		
6300330/0	MUTUI DA ASSUMERE PER IL FINANZIAMENTO SPESE INVESTIMENTO REALIZZAZIONE TEATRO COMUNALE	0,00	previsione di competenza	0,00	0,00	0,00	0,00
			previsione di cassa	0,00	0,00		
6300333/0	MUTUI DA ASSUMERE PER FINANZIAMENTO SPESE INVESTIMENTO SERVIZI SPORTIVI	130.951,54	previsione di competenza	0,00	0,00	0,00	0,00
			previsione di cassa	131.910,95	130.951,54		
6300334/0	MUTUI DA ASSUMERE CON L'ISTITUTO CREDITO SPORTIVO PER FINANZIAMENTO SPESE INVESTIMENTO SERVIZI SPORTIVI	570.000,00	previsione di competenza	570.000,00	0,00	0,00	0,00
			previsione di cassa	570.000,00	570.000,00		
6300336/0	MUTUI DA ASSUMERE PER IL FINANZIAMENTO SPESE INVESTIMENTO NEL SETTORE DELLA VIABILITA'	424.793,81	previsione di competenza	468.436,00	0,00	0,00	0,00
			previsione di cassa	893.466,48	424.793,81		
6300366/0	MUTUI DA ASSUMERE PER IL FINANZIAMENTO SPESE INVESTIMENTO SETTORE VERDE ATTREZZATO	100.000,00	previsione di competenza	0,00	0,00	0,00	0,00
			previsione di cassa	100.000,00	100.000,00		
6300372/0	MUTUI DA ASSUMERE PER FINANZIAMENTO OPERE INVESTIMENTO PER INTERVENTI SOCIALI	9.680,24	previsione di competenza	0,00	0,00	0,00	0,00
			previsione di cassa	9.877,13	9.680,24		
6300375/0	MUTUI DA ASSUMERE PER FINANZIAMENTO LAVORI CIMITERI COMUNALI	145.359,28	previsione di competenza	0,00	0,00	0,00	0,00
			previsione di cassa	145.359,28	145.359,28		
6300386/0	MUTUI DA ASSUMERE SPESE INVESTIMENTO SERVIZI RELATIVI ALL'INDUSTRIA	942.140,61	previsione di competenza	0,00	0,00	0,00	0,00
			previsione di cassa	942.140,61	942.140,61		
Totale Categoria 6030100	Finanziamenti a medio lungo termine	2.332.940,48	previsione di competenza	1.038.436,00	0,00	4.430.000,00	0,00
			previsione di cassa	2.802.769,45	2.332.940,48		
Totale Tipologia 60300	Tipologia 300: Accensione Mutui e altri finanziamenti a medio lungo termine	2.332.940,48	previsione di competenza	1.038.436,00	0,00	4.430.000,00	0,00
			previsione di cassa	2.802.769,45	2.332.940,48		
60000	Accensioni prestiti	2.332.940,48	previsione di competenza	1.038.436,00	0,00	4.430.000,00	0,00
			previsione di cassa	2.802.769,45	2.332.940,48		
Totale TITOLO 6							
TITOLO 7	Anticipazioni da istituto tesoriere/cassiere						
70100	Anticipazioni da istituto tesoriere/cassiere						
7010100	Anticipazioni da istituto tesoriere/cassiere						
7100101/0	ANTICIPAZIONI DI TESORERIA	0,00	previsione di competenza	14.533.013,24	13.307.872,41	13.307.872,41	7.984.723,44
			previsione di cassa	14.533.013,24	13.307.872,41		
Totale Categoria 7010100	Anticipazioni da istituto tesoriere/cassiere	0,00	previsione di competenza	14.533.013,24	13.307.872,41	13.307.872,41	7.984.723,44
			previsione di cassa	14.533.013,24	13.307.872,41		
Totale Tipologia 70100	Anticipazioni da istituto tesoriere/cassiere	0,00	previsione di competenza	14.533.013,24	13.307.872,41	13.307.872,41	7.984.723,44
			previsione di cassa	14.533.013,24	13.307.872,41		
70000	Anticipazioni da istituto tesoriere/cassiere	0,00	previsione di competenza	14.533.013,24	13.307.872,41	13.307.872,41	7.984.723,44
			previsione di competenza	14.533.013,24	13.307.872,41	13.307.872,41	7.984.723,44



Comune di Pontedera

Provincia di Pisa

SERVIZIO FINANZIARIO - Resp. DIRIGENTE 3° SETTORE

ENTRATE PER TITOLI, TIPOLOGIE E CATEGORIE PER CAPITOLI

TITOLO TIPOLOGIA CATEGORIA CAPITOLO	DENOMINAZIONE	RESIDUI PRESUNTI AL TERMINE DELL'ESERCIZIO 2020		PREVISIONI DEFINITIVE DELL'ANNO 2020	PREVISIONI DEFINITIVE ANNO 2021	PREVISIONI DEFINITIVE DELL'ANNO 2022	PREVISIONI DEFINITIVE DELL'ANNO 2023
Totale TITOLO 7			previsione di cassa	14.533.013,24	13.307.872,41		
TITOLO 9	Entrate per conto terzi e partite di giro						
90100	Tipologia 100: Entrate per partite di giro						
9010100	Altre ritenute						
91006005/0	RITENUTE PER SCISSIONE CONTABILE IVA (SPLIT PAYMENT) - ISTITUZIONALE	392.960,46	previsione di competenza	2.500.000,00	2.500.000,00	2.500.000,00	2.500.000,00
			previsione di cassa	2.500.000,00	2.892.960,46		
91006006/0	RITENUTE PER SCISSIONE CONTABILE IVA (SPLIT PAYMENT) - COMMERCIALE	193.470,66	previsione di competenza	700.000,00	700.000,00	700.000,00	700.000,00
			previsione di cassa	700.000,00	893.470,66		
91006007/0	RITENUTE 4% SU CONTRIBUTI PUBBLICI	9.730,00	previsione di competenza	100.000,00	100.000,00	100.000,00	100.000,00
			previsione di cassa	100.000,00	109.730,00		
91006008/0	RITENUTE SCISSIONE CONTABILE IVA (SPLIT PAYMENT)	0,00	previsione di competenza	0,00	0,00	0,00	0,00
			previsione di cassa	0,00	0,00		
Totale Categoria 9010100	Altre ritenute	596.161,12	previsione di competenza	3.300.000,00	3.300.000,00	3.300.000,00	3.300.000,00
			previsione di cassa	3.300.000,00	3.896.161,12		
9010200	Ritenute su redditi da lavoro dipendente						
91006010/0	RITENUTE PREVIDENZIALI ED ASSISTENZIALI AL PERSONALE	191.102,26	previsione di competenza	1.033.000,00	1.033.000,00	1.033.000,00	1.033.000,00
			previsione di cassa	1.033.000,00	1.224.102,26		
91006020/0	RITENUTE ERARIALI SU REDDITI DI LAVORO	445.706,93	previsione di competenza	2.500.000,00	2.500.000,00	2.500.000,00	2.500.000,00
			previsione di cassa	2.500.000,00	2.945.706,93		
91006030/0	ALTRE RITENUTE AL PERSONALE PER CONTO DI TERZI	60.929,99	previsione di competenza	260.000,00	260.000,00	260.000,00	260.000,00
			previsione di cassa	260.000,00	320.929,99		
Totale Categoria 9010200	Ritenute su redditi da lavoro dipendente	697.739,18	previsione di competenza	3.793.000,00	3.793.000,00	3.793.000,00	3.793.000,00
			previsione di cassa	3.793.000,00	4.490.739,18		
9010300	Ritenute su redditi da lavoro autonomo						
91006015/0	RITENUTE PREVIDENZIALI E ASSISTENZIALI SUI REDDITI DI LAVORO AUTONOMO	5,00	previsione di competenza	5.000,00	5.000,00	5.000,00	5.000,00
			previsione di cassa	5.000,00	5.005,00		
91006025/0	RITENUTE ERARIALI SUI REDDITI DI LAVORO	21.016,16	previsione di competenza	45.000,00	45.000,00	45.000,00	45.000,00
			previsione di cassa	45.000,00	66.016,16		
Totale Categoria 9010300	Ritenute su redditi da lavoro autonomo	21.021,16	previsione di competenza	50.000,00	50.000,00	50.000,00	50.000,00
			previsione di cassa	50.000,00	71.021,16		
9019900	Altre entrate per partite di giro						
91006035/0	DESTINAZIONE INCASSI VINCOLATI A SPESE CORRENTI AI SENSI DELL'ART. 195 DEL TUEL	0,00	previsione di competenza	6.000.000,00	6.000.000,00	6.000.000,00	6.000.000,00
			previsione di cassa	6.000.000,00	6.000.000,00		
91006045/0	REINTEGRO INCASSI VINCOLATI AI SENSI DELL'ART. 195 DEL TUEL	0,00	previsione di competenza	6.000.000,00	6.000.000,00	6.000.000,00	6.000.000,00
			previsione di cassa	6.000.000,00	6.000.000,00		
91006060/0	RIMBORSO DI ANTICIPAZIONE DI FONDI PER IL SERVIZIO DI ECONOMATO	9.000,00	previsione di competenza	100.000,00	100.000,00	100.000,00	100.000,00
			previsione di cassa	118.000,00	109.000,00		
91006080/0	ENTRATE A SEGUITO DI SPESA NON ANDATA A BUON FINE	0,00	previsione di competenza	50.000,00	50.000,00	50.000,00	50.000,00
			previsione di cassa	50.000,00	50.000,00		
Totale Categoria 9019900	Altre entrate per partite di giro	9.000,00	previsione di competenza	12.150.000,00	12.150.000,00	12.150.000,00	12.150.000,00
			previsione di cassa	12.168.000,00	12.159.000,00		
Totale Tipologia 90100	Tipologia 100: Entrate per partite di giro	1.323.921,46	previsione di competenza	19.293.000,00	19.293.000,00	19.293.000,00	19.293.000,00
			previsione di cassa	19.311.000,00	20.616.921,46		
90200	Tipologia 200: Entrate per conto terzi						
9029900	Altre entrate per conto terzi						
92006050/0	RIMBORSO SPESE PER SERVIZI PER CONTO DI TERZI	1.423,21	previsione di competenza	350.000,00	350.000,00	350.000,00	350.000,00
			previsione di cassa	351.536,47	351.423,21		
Totale Categoria 9029900	Altre entrate per conto terzi	1.423,21	previsione di competenza	350.000,00	350.000,00	350.000,00	350.000,00
			previsione di cassa	351.536,47	351.423,21		
Totale Tipologia 90200	Tipologia 200: Entrate per conto terzi	1.423,21	previsione di competenza	350.000,00	350.000,00	350.000,00	350.000,00
			previsione di cassa	351.536,47	351.423,21		



Comune di Pontedera

Provincia di Pisa

SERVIZIO FINANZIARIO - Resp. DIRIGENTE 3° SETTORE

ENTRATE PER TITOLI, TIPOLOGIE E CATEGORIE PER CAPITOLI

TITOLO TIPOLOGIA CATEGORIA CAPITOLO	DENOMINAZIONE	RESIDUI PRESUNTI AL TERMINE DELL'ESERCIZIO 2020		PREVISIONI DEFINITIVE DELL'ANNO 2020	PREVISIONI DEFINITIVE ANNO 2021	PREVISIONI DEFINITIVE DELL'ANNO 2022	PREVISIONI DEFINITIVE DELL'ANNO 2023
90000	Entrate per conto terzi e partite di giro	1.423,21	previsione di competenza previsione di cassa	19.643.000,00 19.662.536,47	19.643.000,00 20.968.344,67	19.643.000,00	19.643.000,00
Totale TITOLO 9							
TOTALE TITOLI		4.660.623,06	previsione di competenza previsione di cassa	41.780.446,98 43.920.425,30	37.562.092,61 42.222.715,67	41.554.092,61	31.823.870,51
TOTALE GENERALE DELLE ENTRATE		4.660.623,06	previsione di competenza previsione di cassa	41.780.446,98 43.920.425,30	37.562.092,61 42.222.715,67	41.554.092,61	31.823.870,51



Comune di Pontedera

Provincia di Pisa

SERVIZIO ORGANIZZAZIONE PERSONALE E SOCIETÀ PARTECIPATE - Resp. DIRIGENTE 3° SETTORE

ENTRATE PER TITOLI, TIPOLOGIE E CATEGORIE PER CAPITOLI

TITOLO TIPOLOGIA CATEGORIA CAPITOLO	DENOMINAZIONE	RESIDUI PRESUNTI AL TERMINE DELL'ESERCIZIO 2020		PREVISIONI DEFINITIVE DELL'ANNO 2020	PREVISIONI DEFINITIVE ANNO 2021	PREVISIONI DEFINITIVE DELL'ANNO 2022	PREVISIONI DEFINITIVE DELL'ANNO 2023
	Fondo pluriennale vincolato per spese correnti		previsioni di competenza	0,00	0,00	0,00	0,00
	Fondo pluriennale vincolato per spese in conto capitale		previsioni di competenza	0,00	0,00	0,00	0,00
	Utilizzo avanzo di amministrazione <i>-di cui avanzo di amministrazione utilizzato anticipatamente</i>		previsioni di competenza	0,00	0,00	0,00	0,00
	Fondo di Cassa all'01/01/2021		previsioni di cassa	0,00	0,00	0,00	0,00
TITOLO 3	Entrate extratributarie						
30100	Tipologia 100: Vendita di beni e servizi e proventi derivanti dalla gestione dei beni						
3010300	Proventi derivanti dalla gestione dei beni						
3100260/0	CANONE ANNUO A.I.T. (AUTORITA' IDRICA TOSCANA) PER LA CONCESSIONE DL SERV. IDRICO INTEGRATO-SERVIZIO RILEVANTE AI FINI I.V.A.	430.542,88	previsione di competenza	430.542,88	430.000,00	0,00	0,00
			previsione di cassa	852.603,17	860.542,88		
Totale Categoria 3010300	Proventi derivanti dalla gestione dei beni	430.542,88	previsione di competenza	430.542,88	430.000,00	0,00	0,00
			previsione di cassa	852.603,17	860.542,88		
Totale Tipologia 30100	Tipologia 100: Vendita di beni e servizi e proventi derivanti dalla gestione dei beni	430.542,88	previsione di competenza	430.542,88	430.000,00	0,00	0,00
			previsione di cassa	852.603,17	860.542,88		
30400	Tipologia 400: Altre entrate da redditi di capitale						
3040200	Entrate derivanti dalla distribuzione di dividendi						
3400410/0	DIVIDENDI SU AZIONI DI PROPRIETA' COMUNALE - ECOFOR SERVICE SPA	0,00	previsione di competenza	983.454,00	852.000,00	900.000,00	900.000,00
			previsione di cassa	983.454,00	852.000,00		
3400415/0	DIVIDENDI SU AZIONI DI PROPRIETA' COMUNALE - AZIENDA GESTIONE GAS	0,00	previsione di competenza	0,00	0,00	0,00	0,00
			previsione di cassa	0,00	0,00		
3400435/0	DIVIDENDI SU AZIONI DI PROPRIETA' COM.LE - SIAT S.R.L.	0,00	previsione di competenza	0,00	0,00	0,00	0,00
			previsione di cassa	0,00	0,00		
3400440/0	DIVIDENDI SU AZIONI DI PROPRIETA' COMUNALE - CERBAIE SPA	0,00	previsione di competenza	0,00	0,00	0,00	0,00
			previsione di cassa	0,00	0,00		
3400441/0	DIVIDENDI SU AZIONI DI PROPRIETA' COMUNALE - AZIENDA FARMACIE S.P.A.	0,00	previsione di competenza	0,00	0,00	0,00	0,00
			previsione di cassa	0,00	0,00		
Totale Categoria 3040200	Entrate derivanti dalla distribuzione di dividendi	0,00	previsione di competenza	983.454,00	852.000,00	900.000,00	900.000,00
			previsione di cassa	983.454,00	852.000,00		
Totale Tipologia 30400	Tipologia 400: Altre entrate da redditi di capitale	0,00	previsione di competenza	983.454,00	852.000,00	900.000,00	900.000,00
			previsione di cassa	983.454,00	852.000,00		
30000	Entrate extratributarie	0,00	previsione di competenza	1.413.996,88	1.282.000,00	900.000,00	900.000,00
Totale TITOLO 3			previsione di cassa	1.836.057,17	1.712.542,88		
TITOLO 5	Entrate da riduzioni di attività finanziarie						
50100	Tipologia 100: Alienazione di attività finanziarie						
5010100	Alienazione di partecipazioni						
5100575/0	PROVENTI DA DISMISSIONE QUOTE DI PARTECIPAZIONE IN SOCIETA'	0,00	previsione di competenza	162.498,00	171.118,04	0,00	0,00
			previsione di cassa	162.498,00	171.118,04		
5100580/0	PROVENTI DA DISMISSIONE QUOTA DI PARTECIPAZIONE IN SOCIETA' VALDERA EQUITAZIONE	12.250,00	previsione di competenza	0,00	0,00	0,00	0,00
			previsione di cassa	12.250,00	12.250,00		
Totale Categoria 5010100	Alienazione di partecipazioni	12.250,00	previsione di competenza	162.498,00	171.118,04	0,00	0,00
			previsione di cassa	174.748,00	183.368,04		
Totale Tipologia 50100	Tipologia 100: Alienazione di attività finanziarie	12.250,00	previsione di competenza	162.498,00	171.118,04	0,00	0,00
			previsione di cassa	174.748,00	183.368,04		
50000	Entrate da riduzioni di attività finanziarie	12.250,00	previsione di competenza	162.498,00	171.118,04	0,00	0,00
Totale TITOLO 5			previsione di cassa	174.748,00	183.368,04		



Comune di Pontedera

Provincia di Pisa

SERVIZIO ORGANIZZAZIONE PERSONALE E SOCIETÀ PARTECIPATE - Resp. DIRIGENTE 3° SETTORE

ENTRATE PER TITOLI, TIPOLOGIE E CATEGORIE PER CAPITOLI

TITOLO TIPOLOGIA CATEGORIA CAPITOLO	DENOMINAZIONE	RESIDUI PRESUNTI AL TERMINE DELL'ESERCIZIO 2020		PREVISIONI DEFINITIVE DELL'ANNO 2020	PREVISIONI DEFINITIVE ANNO 2021	PREVISIONI DEFINITIVE DELL'ANNO 2022	PREVISIONI DEFINITIVE DELL'ANNO 2023
TOTALE TITOLI		442.792,88	previsione di competenza previsione di cassa	1.576.494,88 2.010.805,17	1.453.118,04 1.895.910,92	900.000,00	900.000,00
TOTALE GENERALE DELLE ENTRATE		442.792,88	previsione di competenza previsione di cassa	1.576.494,88 2.010.805,17	1.453.118,04 1.895.910,92	900.000,00	900.000,00



Comune di Pontedera

Provincia di Pisa

SERVIZIO UFFICIO ASSOCIATO TRIBUTI CONTENZIOSO E DEMOGRAFICI - Resp. DIRIGENTE 3° SETTORE

ENTRATE PER TITOLI, TIPOLOGIE E CATEGORIE PER CAPITOLI

TITOLO TIPOLOGIA CATEGORIA CAPITOLO	DENOMINAZIONE	RESIDUI PRESUNTI AL TERMINE DELL'ESERCIZIO 2020		PREVISIONI DEFINITIVE DELL'ANNO 2020	PREVISIONI DEFINITIVE ANNO 2021	PREVISIONI DEFINITIVE DELL'ANNO 2022	PREVISIONI DEFINITIVE DELL'ANNO 2023
	Fondo pluriennale vincolato per spese correnti		previsioni di competenza	0,00	0,00	0,00	0,00
	Fondo pluriennale vincolato per spese in conto capitale		previsioni di competenza	0,00	0,00	0,00	0,00
	Utilizzo avanzo di amministrazione <i>-di cui avanzo di amministrazione utilizzato anticipatamente</i>		previsioni di competenza	0,00	0,00	0,00	0,00
	Fondo di Cassa all'01/01/2021		previsioni di cassa	0,00	0,00	0,00	0,00
TITOLO 1	Entrate correnti di natura tributaria, contributiva e perequativa						
10101	Tipologia 101: Imposte, tasse e proventi assimilati						
1010106	Imposta municipale propria						
1101115/0	IMPOSTA MUNICIPALE PROPRIA (IMP)	7.279.055,95	previsione di competenza	7.683.489,26	8.100.000,00	8.204.936,00	8.696.501,80
			previsione di cassa	11.938.038,53	10.239.055,95		
1101125/0	RECUPERO EVASIONE DEI TRIBUTI COMUNALI	4.583.967,12	previsione di competenza	1.613.000,00	2.400.000,00	3.400.000,00	3.400.000,00
			previsione di cassa	1.974.468,35	4.983.967,12		
Totale Categoria	Imposta municipale propria	11.863.023,07	previsione di competenza	9.296.489,26	10.500.000,00	11.604.936,00	12.096.501,80
1010106			previsione di cassa	13.912.506,88	15.223.023,07		
1010108	Imposta comunale sugli immobili (ICI)						
1101110/0	IMPOSTA COMUNALE SUGLI IMMOBILI (ICI)	0,00	previsione di competenza	0,00	0,00	0,00	0,00
			previsione di cassa	680,24	0,00		
Totale Categoria	Imposta comunale sugli immobili (ICI)	0,00	previsione di competenza	0,00	0,00	0,00	0,00
1010108			previsione di cassa	680,24	0,00		
1010116	Addizionale comunale IRPEF						
1101142/0	ADDIZIONALE COMUNALE IRPEF	556.811,82	previsione di competenza	2.315.000,00	2.315.000,00	3.003.000,00	3.003.000,00
			previsione di cassa	2.750.465,82	2.871.811,82		
Totale Categoria	Addizionale comunale IRPEF	556.811,82	previsione di competenza	2.315.000,00	2.315.000,00	3.003.000,00	3.003.000,00
1010116			previsione di cassa	2.750.465,82	2.871.811,82		
1010141	Imposta di soggiorno						
1101155/0	IMPOSTA DI SOGGIORNO	3.161,24	previsione di competenza	25.000,00	70.000,00	90.000,00	90.000,00
			previsione di cassa	46.481,34	73.161,24		
Totale Categoria	Imposta di soggiorno	3.161,24	previsione di competenza	25.000,00	70.000,00	90.000,00	90.000,00
1010141			previsione di cassa	46.481,34	73.161,24		
1010151	Tassa smaltimento rifiuti solidi urbani						
1101150/0	TRIBUTO PER L'ESERCIZIO DELLE FUNZIONI AMBIENTALI (T.E.F.A.)	329.158,59	previsione di competenza	330.000,00	30.000,00	20.000,00	10.000,00
			previsione di cassa	691.288,61	359.158,59		
1101255/0	TASSA SUI RIFIUTI (TA,RI)	6.707.323,93	previsione di competenza	6.470.900,00	7.255.000,00	7.500.000,00	7.300.000,00
			previsione di cassa	7.839.806,01	9.862.323,93		
Totale Categoria	Tassa smaltimento rifiuti solidi urbani	7.036.482,52	previsione di competenza	6.800.900,00	7.285.000,00	7.520.000,00	7.310.000,00
1010151			previsione di cassa	8.531.094,62	10.221.482,52		
1010153	Imposta comunale sulla pubblicita' e diritto sulle pubbliche affissioni						
1101130/0	IMPOSTA COMUNALE SULLA PUBBLICITA'	105.657,94	previsione di competenza	260.000,00	0,00	0,00	0,00
			previsione di cassa	265.746,87	105.657,94		
1101310/0	DIRITTI SULLE PUBBLICHE AFFISSIONI	27.101,92	previsione di competenza	30.000,00	30.000,00	40.000,00	40.000,00
			previsione di cassa	31.019,00	57.101,92		
Totale Categoria	Imposta comunale sulla pubblicita' e diritto sulle pubbliche affissioni	132.759,86	previsione di competenza	290.000,00	30.000,00	40.000,00	40.000,00
1010153			previsione di cassa	296.765,87	162.759,86		
1010161	Tributo comunale sui rifiuti e sui servizi						
1101245/0	TASSA SUI RIFIUTI E SERVIZI	292.312,94	previsione di competenza	0,00	0,00	0,00	0,00
			previsione di cassa	293.203,93	292.312,94		
1101305/0	TRIBUTO PER L'ESERCIZIO DELLE FUNZIONI AMBIENTALI (T.E.F.A.)	638,34	previsione di competenza	0,00	0,00	0,00	0,00



Comune di Pontedera

Provincia di Pisa

SERVIZIO UFFICIO ASSOCIATO TRIBUTI CONTENZIOSO E DEMOGRAFICI - Resp. DIRIGENTE 3° SETTORE

ENTRATE PER TITOLI, TIPOLOGIE E CATEGORIE PER CAPITOLI

TITOLO TIPOLOGIA CATEGORIA CAPITOLO	DENOMINAZIONE	RESIDUI PRESUNTI AL TERMINE DELL'ESERCIZIO 2020		PREVISIONI DEFINITIVE DELL'ANNO 2020	PREVISIONI DEFINITIVE ANNO 2021	PREVISIONI DEFINITIVE DELL'ANNO 2022	PREVISIONI DEFINITIVE DELL'ANNO 2023
			previsione di cassa	4.083,36	638,34		
Totale Categoria 1010161	Tributo comunale sui rifiuti e sui servizi	292.951,28	previsione di competenza	0,00	0,00	0,00	0,00
			previsione di cassa	297.287,29	292.951,28		
1010176	Tributo per i servizi indivisibili (TASI)						
1101126/0	RECUPERO EVASIONE DEI TRIBUTI COMUNALI (TASI)	87.000,00	previsione di competenza	87.000,00	10.000,00	10.000,00	10.000,00
			previsione di cassa	87.000,00	97.000,00		
1101135/0	TASSA SUI SERVIZI INDIVISIBILI (TA.SI)	109.581,66	previsione di competenza	0,00	0,00	0,00	0,00
			previsione di cassa	5.956,10	109.581,66		
Totale Categoria 1010176	Tributo per i servizi indivisibili (TASI)	196.581,66	previsione di competenza	87.000,00	10.000,00	10.000,00	10.000,00
			previsione di cassa	92.956,10	206.581,66		
1010199	Altre imposte, tasse e proventi assimilati n.a.c.						
1101120/0	IMPOSTA COMUNALE PER L'ESERCIZIO DI IMPRESE E DI ARTI E PROFESSIONI (ICIAP)	0,00	previsione di competenza	0,00	0,00	0,00	0,00
			previsione di cassa	0,00	0,00		
Totale Categoria 1010199	Altre imposte, tasse e proventi assimilati n.a.c.	0,00	previsione di competenza	0,00	0,00	0,00	0,00
			previsione di cassa	0,00	0,00		
Totale Tipologia 10101	Tipologia 101: Imposte, tasse e proventi assimilati	20.081.771,45	previsione di competenza	18.814.389,26	20.210.000,00	22.267.936,00	22.549.501,80
			previsione di cassa	25.928.238,16	29.051.771,45		
10000	Entrate correnti di natura tributaria, contributiva e perequativa	20.081.771,45	previsione di competenza	18.814.389,26	20.210.000,00	22.267.936,00	22.549.501,80
			previsione di cassa	25.928.238,16	29.051.771,45		
Totale TITOLO 1							
TITOLO 2	Trasferimenti correnti						
20101	Tipologia 101: Trasferimenti correnti da Amministrazioni pubbliche						
2010101	Trasferimenti correnti da Amministrazioni Centrali						
2101144/0	CONTRIBUTO STATALE PER LO SVOLGIM.DEL SERVIZIO DI RACCOLTA E SMALTIMENTO DEI RIFIUTI SOLIDI URBANI EFFETT.NEI CONFRONTI DELLE SCUOLE	0,00	previsione di competenza	45.000,00	45.000,00	45.000,00	45.000,00
			previsione di cassa	45.000,00	45.000,00		
2101173/0	TRASFERIMENTO DALLO STATO PER MINORI ENTRATE D.L. 34/2020	0,00	previsione di competenza	151.254,00	0,00	0,00	0,00
			previsione di cassa	151.254,00	0,00		
2101176/0	CONTRIBUTO DA PARTE DEL MINISTERO DELL'INTERNO PER IL SUBENTRO DEL COMUNE IN ANPR	0,00	previsione di competenza	3.400,00	0,00	0,00	0,00
			previsione di cassa	3.400,00	0,00		
Totale Categoria 2010101	Trasferimenti correnti da Amministrazioni Centrali	0,00	previsione di competenza	199.654,00	45.000,00	45.000,00	45.000,00
			previsione di cassa	199.654,00	45.000,00		
2010102	Trasferimenti correnti da Amministrazioni Locali						
2101568/0	TRASFERIMENTO DA COMUNI PER LA GESTIONE IN CONVENZIONE DEL SERVIZIO TRIBUTI	0,00	previsione di competenza	0,00	70.000,00	90.000,00	70.000,00
			previsione di cassa	0,00	70.000,00		
Totale Categoria 2010102	Trasferimenti correnti da Amministrazioni Locali	0,00	previsione di competenza	0,00	70.000,00	90.000,00	70.000,00
			previsione di cassa	0,00	70.000,00		
Totale Tipologia 20101	Tipologia 101: Trasferimenti correnti da Amministrazioni pubbliche	0,00	previsione di competenza	199.654,00	115.000,00	135.000,00	115.000,00
			previsione di cassa	199.654,00	115.000,00		
20103	Tipologia 103: Trasferimenti correnti da Imprese						
2010301	Sponsorizzazioni da imprese						
2103105/0	TRASFERIMENTO PER SPONSORIZZAZIONE DA ALTRE IMPRESE PER AUTOVETTURA ISTITUZIONALE IN COMODATO GRATUITO	0,00	previsione di competenza	0,00	0,00	0,00	0,00
			previsione di cassa	0,00	0,00		
Totale Categoria 2010301	Sponsorizzazioni da imprese	0,00	previsione di competenza	0,00	0,00	0,00	0,00
			previsione di cassa	0,00	0,00		
Totale Tipologia 20103	Tipologia 103: Trasferimenti correnti da Imprese	0,00	previsione di competenza	0,00	0,00	0,00	0,00
			previsione di cassa	0,00	0,00		
20000	Trasferimenti correnti	0,00	previsione di competenza	199.654,00	115.000,00	135.000,00	115.000,00
			previsione di cassa	199.654,00	115.000,00		
Totale TITOLO 2							



Comune di Pontedera

Provincia di Pisa

SERVIZIO UFFICIO ASSOCIATO TRIBUTI CONTENZIOSO E DEMOGRAFICI - Resp. DIRIGENTE 3° SETTORE

ENTRATE PER TITOLI, TIPOLOGIE E CATEGORIE PER CAPITOLI

TITOLO TIPOLOGIA CATEGORIA CAPITOLO	DENOMINAZIONE	RESIDUI PRESUNTI AL TERMINE DELL'ESERCIZIO 2020		PREVISIONI DEFINITIVE DELL'ANNO 2020	PREVISIONI DEFINITIVE ANNO 2021	PREVISIONI DEFINITIVE DELL'ANNO 2022	PREVISIONI DEFINITIVE DELL'ANNO 2023
TITOLO 3	Entrate extratributarie						
30100	Tipologia 100: Vendita di beni e servizi e proventi derivanti dalla gestione dei beni						
3010200	Entrate dalla vendita e dall'erogazione di servizi						
3100116/0	DIRITTI PER RILASCIO CARTE DI IDENTITA'	32.614,51	previsione di competenza	103.000,00	100.000,00	100.000,00	100.000,00
			previsione di cassa	107.635,00	132.614,51		
3100117/0	FUNZIONAMENTO COMMISSIONE ELETTORALE CIRCONDARIALE - CONCORSO SPESE	41.977,68	previsione di competenza	20.000,00	20.000,00	20.000,00	20.000,00
			previsione di cassa	58.680,99	61.977,68		
Totale Categoria 3010200	Entrate dalla vendita e dall'erogazione di servizi	74.592,19	previsione di competenza	123.000,00	120.000,00	120.000,00	120.000,00
			previsione di cassa	166.315,99	194.592,19		
3010300	Proventi derivanti dalla gestione dei beni						
3100270/0	CANONE DI CONCESSIONE SPAZI ED AREE PUBBLICHE (C.O.S.A.P.)	29.000,56	previsione di competenza	330.000,00	0,00	0,00	0,00
			previsione di cassa	356.485,64	29.000,56		
3100271/0	CANONE PATRIMONIALE DI CONCESSIONE, AUTORIZZAZIONE O ESPOSIZIONE PUBBLICITARIA	0,00	previsione di competenza	0,00	1.250.000,00	1.250.000,00	1.250.000,00
			previsione di cassa	0,00	1.250.000,00		
Totale Categoria 3010300	Proventi derivanti dalla gestione dei beni	29.000,56	previsione di competenza	330.000,00	1.250.000,00	1.250.000,00	1.250.000,00
			previsione di cassa	356.485,64	1.279.000,56		
Totale Tipologia 30100	Tipologia 100: Vendita di beni e servizi e proventi derivanti dalla gestione dei beni	103.592,75	previsione di competenza	453.000,00	1.370.000,00	1.370.000,00	1.370.000,00
			previsione di cassa	522.801,63	1.473.592,75		
30500	Tipologia 500: Rimborsi e altre entrate correnti						
3050200	Rimborsi in entrata						
3500517/0	RIMBORSO SPESE PER CONSULTAZIONI POPOLARI A CARICO DELLO STATO	0,00	previsione di competenza	300.000,00	300.000,00	300.000,00	300.000,00
			previsione di cassa	300.000,00	300.000,00		
3500518/0	RIMBORSO SPESE PER ELEZIONI AMMINISTRATIVE	0,00	previsione di competenza	0,00	0,00	0,00	0,00
			previsione di cassa	0,00	0,00		
3500544/0	INTROITI E RIMBORSI DIVERSI PER SERVIZIO DI STATO CIVILE	0,00	previsione di competenza	4.000,00	4.000,00	4.000,00	4.000,00
			previsione di cassa	4.100,00	4.000,00		
3500588/0	RIMBORSO SPESE LEGALI DA LITI, ARBITRAGGI E RISARCIMENTI	16.120,44	previsione di competenza	15.377,00	10.000,00	10.000,00	10.000,00
			previsione di cassa	21.083,60	26.120,44		
3500595/0	AGGIO RISCOSSIONE T.E.F.A. PER CONTO DELLA PROVINCIA	593,87	previsione di competenza	1.000,00	1.000,00	1.000,00	1.000,00
			previsione di cassa	1.935,59	1.593,87		
3500598/0	ENTRATE DA RISCOSSIONE COATTIVA DELL'UNIONE VALDERA	0,00	previsione di competenza	35.000,00	40.000,00	40.000,00	40.000,00
			previsione di cassa	42.622,32	40.000,00		
Totale Categoria 3050200	Rimborsi in entrata	16.714,31	previsione di competenza	355.377,00	355.000,00	355.000,00	355.000,00
			previsione di cassa	369.741,51	371.714,31		
Totale Tipologia 30500	Tipologia 500: Rimborsi e altre entrate correnti	16.714,31	previsione di competenza	355.377,00	355.000,00	355.000,00	355.000,00
			previsione di cassa	369.741,51	371.714,31		
30000	Entrate extratributarie	16.714,31	previsione di competenza	808.377,00	1.725.000,00	1.725.000,00	1.725.000,00
			previsione di cassa	892.543,14	1.845.307,06		
Totale TITOLO 3							
TOTALE TITOLI		20.202.078,51	previsione di competenza	19.822.420,26	22.050.000,00	24.127.936,00	24.389.501,80
			previsione di cassa	27.020.435,30	31.012.078,51		
TOTALE GENERALE DELLE ENTRATE		20.202.078,51	previsione di competenza	19.822.420,26	22.050.000,00	24.127.936,00	24.389.501,80
			previsione di cassa	27.020.435,30	31.012.078,51		



Comune di Pontedera

Provincia di Pisa

SERVIZIO URP E SERVIZI ALLA PERSONA - Resp. DIRIGENTE 3° SETTORE

ENTRATE PER TITOLI, TIPOLOGIE E CATEGORIE PER CAPITOLI

TITOLO TIPOLOGIA CATEGORIA CAPITOLO	DENOMINAZIONE	RESIDUI PRESUNTI AL TERMINE DELL'ESERCIZIO 2020		PREVISIONI DEFINITIVE DELL'ANNO 2020	PREVISIONI DEFINITIVE ANNO 2021	PREVISIONI DEFINITIVE DELL'ANNO 2022	PREVISIONI DEFINITIVE DELL'ANNO 2023
	Fondo pluriennale vincolato per spese correnti		previsioni di competenza	0,00	0,00	0,00	0,00
	Fondo pluriennale vincolato per spese in conto capitale		previsioni di competenza	0,00	0,00	0,00	0,00
	Utilizzo avanzo di amministrazione <i>-di cui avanzo di amministrazione utilizzato anticipatamente</i>		previsioni di competenza	0,00	0,00	0,00	0,00
	Fondo di Cassa all'01/01/2021		previsioni di cassa	0,00	0,00	0,00	0,00
TITOLO 2	Trasferimenti correnti						
20101	Tipologia 101: Trasferimenti correnti da Amministrazioni pubbliche						
2010101	Trasferimenti correnti da Amministrazioni Centrali						
2101142/0	TRASFERIMENTO DALLO STATO DELLE ENTRATE DERIVANTI DALLA DESTINAZIONE DEL 5 PER MILLE DELL'IRPEF	0,00	previsione di competenza	8.323,71	4.200,00	4.200,00	4.200,00
			previsione di cassa	8.323,71	4.200,00		
2101155/0	CONTRIB. ERARIALE A FRONTE SPESE SOSTENUTE DALL'ENTE PER LA FRUIZIONE SERV. REFEZIONE DEI DOCENTI STATALI SERV. RILEVANTE FINI IVA	0,00	previsione di competenza	40.000,00	40.000,00	40.000,00	40.000,00
			previsione di cassa	40.000,00	40.000,00		
2101166/0	TRASFERIMENTI DALLO STATO PER "PROGETTO OPEN TOSCANA"	800,00	previsione di competenza	0,00	0,00	0,00	0,00
			previsione di cassa	800,00	800,00		
2101167/0	TRASFERIMENTO DALLO STATO PER IMMIGRAZIONE, ACCOGLIENZA E GARANZIA DEI DIRITTI	0,00	previsione di competenza	0,00	0,00	0,00	0,00
			previsione di cassa	0,00	0,00		
2101168/0	TRASFERIMENTO DALLO STATO PER PROGETTO ZERO PREGIUDIZI	0,00	previsione di competenza	0,00	0,00	0,00	0,00
			previsione di cassa	0,00	0,00		
2101169/0	TRASFERIMENTO DAL MINISTERO DELL'INTERNO PER IMMIGRAZIONE E ACCOGLIENZA	0,00	previsione di competenza	0,00	0,00	0,00	0,00
			previsione di cassa	0,00	0,00		
2101170/0	TRASFERIMENTO DAL MINISTERO PER I BENI CULTURALI PER PROGETTO "PONTEDERA CITTA' CHE	0,00	previsione di competenza	0,00	0,00	0,00	0,00
			previsione di cassa	0,00	0,00		
2101174/0	TRASFERIMENTO DALLO STATO A FAVORE DELLE BIBLIOTECHE PER ACQUISTO LIBRI	0,00	previsione di competenza	10.002,00	0,00	0,00	0,00
			previsione di cassa	10.002,00	0,00		
2101325/0	FONDO DI SOLIDARIETA' ALIMENTARE	0,00	previsione di competenza	166.163,34	0,00	0,00	0,00
			previsione di cassa	166.163,34	0,00		
2101330/0	FONDO PER LE POLITICHE DELLA FAMIGLIA PER "CENTRI ESTIVI 2020" ART. 105 D.L. 34/2020	0,00	previsione di competenza	75.154,27	0,00	0,00	0,00
			previsione di cassa	75.154,27	0,00		
Totale Categoria	Trasferimenti correnti da Amministrazioni Centrali	800,00	previsione di competenza	299.643,32	44.200,00	44.200,00	44.200,00
2010101			previsione di cassa	300.443,32	45.000,00		
2010102	Trasferimenti correnti da Amministrazioni Locali						
2101221/0	CONTRIBUTI DALLA REGIONE TOSCANA PER LA PROMOZIONE DI INIZIATIVE IN FAVORE DELLA PACE - L.R. 55/97	0,00	previsione di competenza	0,00	0,00	0,00	0,00
			previsione di cassa	0,00	0,00		
2101265/0	TRASFERIMENTO DALLA REGIONE TOSCANA PER BANDO MOROSITA' INCOLPEVOLE	1.029,14	previsione di competenza	325.610,00	50.000,00	50.000,00	50.000,00
			previsione di cassa	325.610,00	51.029,14		
2101291/0	TRASFERIMENTO DA REGIONE TOSCANA PER PROGETTO PARTECIPATIVO DI VILLA CRASTAN	0,00	previsione di competenza	0,00	0,00	0,00	0,00
			previsione di cassa	10.000,00	0,00		
2101305/0	CONTRIBUTO DALLA REGIONE TOSCANA PER PROGETTO SICUREZZA INTEGRATA	0,00	previsione di competenza	45.500,00	0,00	0,00	0,00
			previsione di cassa	45.500,00	0,00		
2101307/0	CONTRIBUTI DA REGIONE TOSCANA PER LA MOSTRA GALILEO CHINI	0,00	previsione di competenza	0,00	0,00	0,00	0,00
			previsione di cassa	0,00	0,00		
2101308/0	CONTRIBUTO DA REGIONE TOSCANA PER PROGETTO "ACCADEMIA MUSICALE DI PONTEDERA"	12.000,00	previsione di competenza	50.000,00	0,00	0,00	0,00
			previsione di cassa	62.000,00	12.000,00		
2101309/0	CONTRIBUTI DA REGIONE TOSCANA PER REALIZZAZIONE MOSTRE PRESSO PALP	2.750,00	previsione di competenza	0,00	0,00	0,00	0,00
			previsione di cassa	50.000,00	2.750,00		
2101311/0	CONTRIBUTO DALLA REGIONE TOSCANA PER PROGETTO "CANTIERI D'ARTE 2020"	0,00	previsione di competenza	35.000,00	0,00	0,00	0,00
			previsione di cassa	35.000,00	0,00		
2101312/0	CONTRIBUTI STRAORDINARI DALLA REGIONE TOSCANA PER ATTIVAZIONE CENTRI ESTIVI - EMERGENZA COVID-19	0,00	previsione di competenza	16.622,68	0,00	0,00	0,00



Comune di Pontedera

Provincia di Pisa

SERVIZIO URP E SERVIZI ALLA PERSONA - Resp. DIRIGENTE 3° SETTORE

ENTRATE PER TITOLI, TIPOLOGIE E CATEGORIE PER CAPITOLI

TITOLO TIPOLOGIA CATEGORIA CAPITOLO	DENOMINAZIONE	RESIDUI PRESUNTI AL TERMINE DELL'ESERCIZIO 2020		PREVISIONI DEFINITIVE DELL'ANNO 2020	PREVISIONI DEFINITIVE ANNO 2021	PREVISIONI DEFINITIVE DELL'ANNO 2022	PREVISIONI DEFINITIVE DELL'ANNO 2023
2101313/0	TRASFERIMENTO DALLA REGIONE TOSCANA PER PROGETTO READY	0,00	previsione di cassa	16.622,68	0,00		
			previsione di competenza	2.600,00	0,00	0,00	0,00
			previsione di cassa	2.600,00	0,00		
2101314/0	CONTRIBUTO STRAORDINARIO DA PARTE DELLA REGIONE TOSCANA PER CANONI AFFITTO STRUTTURA SOSTITUTIVA DELL'EDIFICIO SCUOLA DELL'INFANZIA	0,00	previsione di competenza	150.000,00	250.000,00	100.000,00	0,00
			previsione di cassa	150.000,00	250.000,00		
2101538/0	TRASFERIMENTO DA ASL 5 PER PROGETTO DI RETE POLIVALENTE PER LA FORMAZIONE	0,00	previsione di competenza	111.365,10	111.400,00	150.000,00	150.000,00
			previsione di cassa	222.730,20	111.400,00		
2101565/0	TRASFERIMENTI DA UNIVERSITA' DI PISA PER GESTIONE SEGRETERIA UNIVERSITARIA - SERVIZIO RILEVANTE AI FINI I.V.A.	3.050,00	previsione di competenza	6.100,00	6.100,00	6.100,00	6.100,00
			previsione di cassa	6.100,00	9.150,00		
2101566/0	TRASFERIMENTO DALLA SOCIETA' DELLA SALUTE DEL FONDO SOCIALE REGIONALE DI CUI ALL'ART. 14 DELLA LRT 41/2005	0,00	previsione di competenza	23.441,12	0,00	0,00	0,00
			previsione di cassa	23.441,12	0,00		
2101567/0	TRASFERIMENTO DA SOCIETA' DELLA SALUTE ALTA VAL DI CECINA-VALDERA PER ATTIVAZIONE SPESA A DOMICILIO-EMERGENZA COVID-19	0,00	previsione di competenza	21.444,77	14.517,31	0,00	0,00
			previsione di cassa	21.444,77	14.517,31		
2101572/0	TRASFERIMENTO DALL'UNIONE DEI COMUNI DELLA VALDERA PER PROGETTO REGIONALE "ARTE E CULTURA TRA TRADIZIONE E INNOVAZIONE"	0,00	previsione di competenza	0,00	0,00	0,00	0,00
			previsione di cassa	0,00	0,00		
2101573/0	TRASFERIMENTO DALL'UNIONE DEI COMUNI DELLA VALDERA PER PROGETTO CONNETTIVITA' AD INTERNET IN BANDA ULTRA LARGA DEGLI ISTITUTI	0,00	previsione di competenza	0,00	12.000,00	0,00	0,00
			previsione di cassa	0,00	12.000,00		
Totale Categoria 2010102	Trasferimenti correnti da Amministrazioni Locali	18.829,14	previsione di competenza	787.683,67	444.017,31	306.100,00	206.100,00
			previsione di cassa	971.048,77	462.846,45		
Totale Tipologia 20101	Tipologia 101: Trasferimenti correnti da Amministrazioni pubbliche	19.629,14	previsione di competenza	1.087.326,99	488.217,31	350.300,00	250.300,00
			previsione di cassa	1.271.492,09	507.846,45		
20102	Tipologia 102: Trasferimenti correnti da Famiglie						
2010201	Trasferimenti correnti da famiglie						
2102100/0	TRASFERIMENTI CORRENTI DA FAMIGLIE	0,00	previsione di competenza	10.000,00	5.000,00	0,00	0,00
			previsione di cassa	10.000,00	5.000,00		
Totale Categoria 2010201	Trasferimenti correnti da famiglie	0,00	previsione di competenza	10.000,00	5.000,00	0,00	0,00
			previsione di cassa	10.000,00	5.000,00		
Totale Tipologia 20102	Tipologia 102: Trasferimenti correnti da Famiglie	0,00	previsione di competenza	10.000,00	5.000,00	0,00	0,00
			previsione di cassa	10.000,00	5.000,00		
20103	Tipologia 103: Trasferimenti correnti da Imprese						
2010302	Altri trasferimenti correnti da imprese						
2103110/0	TRASFERIMENTI CORRENTI DA ALTRE IMPRESE	0,00	previsione di competenza	80.000,00	5.000,00	0,00	0,00
			previsione di cassa	80.000,00	5.000,00		
2103115/0	TRASFERIMENTI CORRENTI DA ACQUE SPA PER EMERGENZA COVID-19	0,00	previsione di competenza	29.520,39	0,00	0,00	0,00
			previsione di cassa	29.520,39	0,00		
Totale Categoria 2010302	Altri trasferimenti correnti da imprese	0,00	previsione di competenza	109.520,39	5.000,00	0,00	0,00
			previsione di cassa	109.520,39	5.000,00		
Totale Tipologia 20103	Tipologia 103: Trasferimenti correnti da Imprese	0,00	previsione di competenza	109.520,39	5.000,00	0,00	0,00
			previsione di cassa	109.520,39	5.000,00		
20105	Tipologia 105: Trasferimenti correnti dalla UE e dal Resto del Mondo						
2010501	Trasferimenti correnti dall'Unione Europea						
2105430/0	CONTRIBUTO COMMISSIONE EUROPEA PER PROGRAMMA EUROPEO PROGETTO CENTRO STORICO	0,00	previsione di competenza	0,00	0,00	0,00	0,00
			previsione di cassa	0,00	0,00		
Totale Categoria 2010501	Trasferimenti correnti dall'Unione Europea	0,00	previsione di competenza	0,00	0,00	0,00	0,00
			previsione di cassa	0,00	0,00		
Totale Tipologia 20105	Tipologia 105: Trasferimenti correnti dalla UE e dal Resto del Mondo	0,00	previsione di competenza	0,00	0,00	0,00	0,00
			previsione di cassa	0,00	0,00		



Comune di Pontedera

Provincia di Pisa

SERVIZIO URP E SERVIZI ALLA PERSONA - Resp. DIRIGENTE 3° SETTORE

ENTRATE PER TITOLI, TIPOLOGIE E CATEGORIE PER CAPITOLI

TITOLO TIPOLOGIA CATEGORIA CAPITOLO	DENOMINAZIONE	RESIDUI PRESUNTI AL TERMINI DELL'ESERCIZIO 2020		PREVISIONI DEFINITIVE DELL'ANNO 2020	PREVISIONI DEFINITIVE ANNO 2021	PREVISIONI DEFINITIVE DELL'ANNO 2022	PREVISIONI DEFINITIVE DELL'ANNO 2023
20000	Trasferimenti correnti	0,00	previsione di competenza	1.206.847,38	498.217,31	350.300,00	250.300,00
Totale TITOLO 2			previsione di cassa	1.391.012,48	517.846,45		
TITOLO 3	Entrate extratributarie						
30100	Tipologia 100: Vendita di beni e servizi e proventi derivanti dalla gestione dei beni						
3010200	Entrate dalla vendita e dall'erogazione di servizi						
3100165/0	PROVENTI DA SERVIZI PER L'INFANZIA COMPRESE RETTE DI FREQUENZA E REFEZIONE ASILI NIDO - SERVIZIO RILEVANTE AI FINI IVA	128,32	previsione di competenza	0,00	0,00	0,00	0,00
			previsione di cassa	256,24	128,32		
3100172/0	PROVENTI DA CASA ALBERGO PER ANZIANI AUTOSUFFICIENTI - SERVIZIO RILEVANTE AI FINI IVA	30.652,76	previsione di competenza	39.600,00	40.700,00	0,00	0,00
			previsione di cassa	74.185,03	71.352,76		
3100185/0	PROVENTI GESTIONE SERVIZIO CULTURALE "PALAZZO PRETORIO"	19.450,00	previsione di competenza	54.900,00	54.900,00	54.900,00	54.900,00
			previsione di cassa	82.350,00	74.350,00		
Totale Categoria	Entrate dalla vendita e dall'erogazione di servizi	50.231,08	previsione di competenza	94.500,00	95.600,00	54.900,00	54.900,00
3010200			previsione di cassa	156.791,27	145.831,08		
3010300	Proventi derivanti dalla gestione dei beni						
3100230/0	LOCAZIONE IMMOBILIARE DI BENI PROPRI - SERVIZIO RILEVANTE AI FINI I.V.A.	12.200,00	previsione di competenza	12.200,00	12.200,00	12.200,00	12.200,00
			previsione di cassa	36.600,00	24.400,00		
3100240/0	CANONE DI CONCESSIONE PALAZZO PRETORIO	1.232,00	previsione di competenza	1.232,20	1.232,00	1.232,00	1.232,00
			previsione di cassa	3.080,30	2.464,00		
3100256/0	CANONE DI CONCESSIONE IN USO DELLE ATTREZZATURE E DEGLI IMMOBILI DEL SERVIZIO TRASPORTO SCOLASTICO-SERV.RILEVANTE AI FINI	205.491,92	previsione di competenza	232.137,00	232.137,00	232.137,00	232.137,00
			previsione di cassa	437.628,92	437.628,92		
3100257/0	CANONE DI CONCESSIONE IN USO DELLE ATTREZZATURE E DEGLI IMMOBILI DEL SERVIZIO REFEZIONE SCOLASTICA-SERV.RILEVANTE AI FINI I.V.A.	445.797,92	previsione di competenza	370.171,72	370.171,72	370.171,72	370.171,72
			previsione di cassa	1.033.066,24	815.969,64		
3100258/0	CANONE DI CONCESSIONE IN USO DELLE ATTREZZATURE E DEGLI IMMOBILI DEL SERVIZIO ASILI NIDO-SERV.RILEVANTE AI FINI I.V.A.	0,00	previsione di competenza	232.818,00	232.818,00	232.818,00	232.818,00
			previsione di cassa	232.818,00	232.818,00		
Totale Categoria	Proventi derivanti dalla gestione dei beni	664.721,84	previsione di competenza	848.558,92	848.558,72	848.558,72	848.558,72
3010300			previsione di cassa	1.743.193,46	1.513.280,56		
Totale Tipologia	Tipologia 100: Vendita di beni e servizi e proventi derivanti dalla gestione dei beni	714.952,92	previsione di competenza	943.058,92	944.158,72	903.458,72	903.458,72
30100			previsione di cassa	1.899.984,73	1.659.111,64		
30500	Tipologia 500: Rimborsi e altre entrate correnti						
3050200	Rimborsi in entrata						
3500510/0	INTROITI E RIMBORSI DIVERSI MOROSITA' CANONI DA APES	23.259,68	previsione di competenza	23.416,43	0,00	0,00	0,00
			previsione di cassa	0,00	23.259,68		
3500512/0	CONCORSI VARI NELLA SPESA PER MANIFESTAZIONI CULTURALI	0,00	previsione di competenza	3.660,00	0,00	0,00	0,00
			previsione di cassa	3.660,00	0,00		
3500534/0	RIMBORSO SPESE DA ENTE GESTORE CENTRO	0,00	previsione di competenza	9.000,00	2.000,00	2.000,00	2.000,00
			previsione di cassa	9.000,00	2.000,00		
3500563/0	RIMBORSI DA ENTI E ASSOCIAZIONI DIVERSI PER UTILIZZO LOCALI DI PROPRIETA' COMUNALE	897,30	previsione di competenza	7.000,00	7.000,00	7.000,00	7.000,00
			previsione di cassa	8.478,79	7.897,30		
3500571/0	RIMBORSO CONTRIBUTO DALL'ACCADEMIA MUSICALE	12.000,00	previsione di competenza	12.000,00	0,00	0,00	0,00
			previsione di cassa	12.000,00	12.000,00		
3500594/0	RIMBORSO DA UNIONE DEI COMUNI DELLA VALDERA PER SERVIZI EDUCATIVI E SCOLASTICI	0,00	previsione di competenza	0,00	0,00	0,00	0,00
			previsione di cassa	0,00	0,00		
3500596/0	RIMBORSO DA PARTE DEL G.S.E. PER ENERGIA PRODOTTA DA IMPIANTO FOTOVOLTAICO SCUOLA VIA DEGLI OLMI	0,00	previsione di competenza	0,00	14.000,00	14.000,00	14.000,00
			previsione di cassa	0,00	14.000,00		
Totale Categoria	Rimborsi in entrata	36.156,98	previsione di competenza	55.076,43	23.000,00	23.000,00	23.000,00
3050200			previsione di cassa	33.138,79	59.156,98		
3059900	Altre entrate correnti n.a.c.						
3500507/0	INTROITI E RIMBORSI DIVERSI PER SPESE SERVIZIO CULTURA E BIBLIOTECHE	0,00	previsione di competenza	3.000,00	3.000,00	3.000,00	3.000,00



Comune di Pontedera

Provincia di Pisa

SERVIZIO URP E SERVIZI ALLA PERSONA - Resp. DIRIGENTE 3° SETTORE

ENTRATE PER TITOLI, TIPOLOGIE E CATEGORIE PER CAPITOLI

TITOLO TIPOLOGIA CATEGORIA CAPITOLO	DENOMINAZIONE	RESIDUI PRESUNTI AL TERMINE DELL'ESERCIZIO 2020		PREVISIONI DEFINITIVE DELL'ANNO 2020	PREVISIONI DEFINITIVE ANNO 2021	PREVISIONI DEFINITIVE DELL'ANNO 2022	PREVISIONI DEFINITIVE DELL'ANNO 2023
3500553/0	CONCORSI VARI NELLA SPESA PER MANIFESTAZIONI ISTITUZIONALI, CULTURALI E SOCIALI	0,00	previsione di cassa	3.027,00	3.000,00		
			previsione di competenza	6.100,00	6.100,00	6.100,00	6.100,00
3500583/0	CONTRIBUTO DA FONDAZIONE CASSA RISPARMIO DI SAN MINIATO PER PROGETTI CULTURALI	0,00	previsione di cassa	12.810,00	6.100,00		
			previsione di competenza	0,00	0,00	0,00	0,00
			previsione di cassa	0,00	0,00		
Totale Categoria 3059900	Altre entrate correnti n.a.c.	0,00	previsione di competenza	9.100,00	9.100,00	9.100,00	9.100,00
			previsione di cassa	15.837,00	9.100,00		
Totale Tipologia 30500	Tipologia 500: Rimborsi e altre entrate correnti	36.156,98	previsione di competenza	64.176,43	32.100,00	32.100,00	32.100,00
			previsione di cassa	48.975,79	68.256,98		
30000	Entrate extratributarie	36.156,98	previsione di competenza	1.007.235,35	976.258,72	935.558,72	935.558,72
			previsione di cassa	1.948.960,52	1.727.368,62		
TITOLO 4	Entrate in conto capitale						
40200	Tipologia 200: Contributi agli investimenti						
4020100	Contributi agli investimenti da amministrazioni pubbliche						
4200320/0	TRASFERIMENTO DAL MINISTERO PUBBLICA ISTRUZIONE PER ADEGUAMENTO SPAZI DIDATTICI A SEGUITO DELL'EMERGENZA COVID-19	130.000,00	previsione di competenza	130.000,00	0,00	0,00	0,00
			previsione di cassa	130.000,00	130.000,00		
4200399/0	TRASFERIMENTO DALLA REGIONE TOSCANA PER INVESTIMENTI REALIZZATI DA A.P.E.S.	0,00	previsione di competenza	800.000,00	500.000,00	0,00	0,00
			previsione di cassa	800.000,00	500.000,00		
Totale Categoria 4020100	Contributi agli investimenti da amministrazioni pubbliche	130.000,00	previsione di competenza	930.000,00	500.000,00	0,00	0,00
			previsione di cassa	930.000,00	630.000,00		
Totale Tipologia 40200	Tipologia 200: Contributi agli investimenti	130.000,00	previsione di competenza	930.000,00	500.000,00	0,00	0,00
			previsione di cassa	930.000,00	630.000,00		
40000	Entrate in conto capitale	130.000,00	previsione di competenza	930.000,00	500.000,00	0,00	0,00
			previsione di cassa	930.000,00	630.000,00		
TOTALE TITOLI		900.739,04	previsione di competenza	3.144.082,73	1.974.476,03	1.285.858,72	1.185.858,72
			previsione di cassa	4.269.973,00	2.875.215,07		
TOTALE GENERALE DELLE ENTRATE		900.739,04	previsione di competenza	3.144.082,73	1.974.476,03	1.285.858,72	1.185.858,72
			previsione di cassa	4.269.973,00	2.875.215,07		



Comune di Pontedera

Provincia di Pisa

MONITORAGGIO E SICUREZZA DI COMUNITA' - Resp. CAMPANI DANIELE

ENTRATE PER TITOLI, TIPOLOGIE E CATEGORIE PER CAPITOLI

TITOLO TIPOLOGIA CATEGORIA CAPITOLO	DENOMINAZIONE	RESIDUI PRESUNTI AL TERMINE DELL'ESERCIZIO 2020		PREVISIONI DEFINITIVE DELL'ANNO 2020	PREVISIONI DEFINITIVE ANNO 2021	PREVISIONI DEFINITIVE DELL'ANNO 2022	PREVISIONI DEFINITIVE DELL'ANNO 2023
	Fondo pluriennale vincolato per spese correnti		previsioni di competenza	0,00	0,00	0,00	0,00
	Fondo pluriennale vincolato per spese in conto capitale		previsioni di competenza	0,00	0,00	0,00	0,00
	Utilizzo avanzo di amministrazione <i>-di cui avanzo di amministrazione utilizzato anticipatamente</i>		previsioni di competenza	0,00	0,00	0,00	0,00
	Fondo di Cassa all'01/01/2021		previsioni di cassa	0,00	0,00	0,00	0,00
TITOLO 2	Trasferimenti correnti						
20101	Tipologia 101: Trasferimenti correnti da Amministrazioni pubbliche						
2010101	Trasferimenti correnti da Amministrazioni Centrali						
2101177/0	TRASFERIMENTO DAL MINISTERO DELL'INTERNO PER PROGETTO "SCUOLE SICURE 2020-2021"	0,00	previsione di competenza	0,00	0,00	0,00	0,00
			previsione di cassa	0,00	0,00		
Totale Categoria	Trasferimenti correnti da Amministrazioni Centrali	0,00	previsione di competenza	0,00	0,00	0,00	0,00
2010101			previsione di cassa	0,00	0,00		
2010102	Trasferimenti correnti da Amministrazioni Locali						
2101570/0	TRASFERIMENTO DALL'UNIONE DEI COMUNI DELLA VALDERA PER SANZIONI AMMINISTRATIVE PER VIOLAZIONE A NORME IN MATERIA DI CIRCOLAZIONE STRADALE	1.021.471,12	previsione di competenza	1.056.075,00	1.207.663,00	1.207.663,00	1.207.663,00
			previsione di cassa	2.274.312,26	2.229.134,12		
Totale Categoria	Trasferimenti correnti da Amministrazioni Locali	1.021.471,12	previsione di competenza	1.056.075,00	1.207.663,00	1.207.663,00	1.207.663,00
2010102			previsione di cassa	2.274.312,26	2.229.134,12		
Totale Tipologia	Tipologia 101: Trasferimenti correnti da Amministrazioni pubbliche	1.021.471,12	previsione di competenza	1.056.075,00	1.207.663,00	1.207.663,00	1.207.663,00
20101			previsione di cassa	2.274.312,26	2.229.134,12		
20000	Trasferimenti correnti	1.021.471,12	previsione di competenza	1.056.075,00	1.207.663,00	1.207.663,00	1.207.663,00
			previsione di cassa	2.274.312,26	2.229.134,12		
Totale TITOLO 2							
TITOLO 3	Entrate extratributarie						
30200	Tipologia 200: Proventi derivanti dall'attività di controllo e repressione delle irregolarità e degli illeciti						
3020200	Entrate da famiglie derivanti dall'attività di controllo e repressione delle irregolarità e degli illeciti						
3200125/0	SANZIONI AMMINISTRATIVE PER VIOLAZIONE A NORME IN MATERIA DI CIRCOLAZIONE STRADALE E RECUPERO SANZ. MEDIANTE ATTI INGIUNTIVI	0,00	previsione di competenza	0,00	0,00	0,00	0,00
			previsione di cassa	64.966,74	0,00		
Totale Categoria	Entrate da famiglie derivanti dall'attività di controllo e repressione delle irregolarità e degli illeciti	0,00	previsione di competenza	0,00	0,00	0,00	0,00
3020200			previsione di cassa	64.966,74	0,00		
Totale Tipologia	Tipologia 200: Proventi derivanti dall'attività di controllo e repressione delle irregolarità e degli illeciti	0,00	previsione di competenza	0,00	0,00	0,00	0,00
30200			previsione di cassa	64.966,74	0,00		
30500	Tipologia 500: Rimborsi e altre entrate correnti						
3059900	Altre entrate correnti n.a.c.						
3500593/0	RIMBORSI DA UNIONE COMUNI VALDERA PER SANZIONI SERVIZIO POLIZIA LOCALE	1.015,90	previsione di competenza	0,00	0,00	0,00	0,00
			previsione di cassa	1.015,90	1.015,90		
Totale Categoria	Altre entrate correnti n.a.c.	1.015,90	previsione di competenza	0,00	0,00	0,00	0,00
3059900			previsione di cassa	1.015,90	1.015,90		
Totale Tipologia	Tipologia 500: Rimborsi e altre entrate correnti	1.015,90	previsione di competenza	0,00	0,00	0,00	0,00
30500			previsione di cassa	1.015,90	1.015,90		
30000	Entrate extratributarie	1.015,90	previsione di competenza	0,00	0,00	0,00	0,00
			previsione di cassa	65.982,64	1.015,90		
Totale TITOLO 3							
TITOLO 4	Entrate in conto capitale						



Comune di Pontedera

Provincia di Pisa

MONITORAGGIO E SICUREZZA DI COMUNITA' - Resp. CAMPANI DANIELE

ENTRATE PER TITOLI, TIPOLOGIE E CATEGORIE PER CAPITOLI

TITOLO TIPOLOGIA CATEGORIA CAPITOLO	DENOMINAZIONE	RESIDUI PRESUNTI AL TERMINE DELL'ESERCIZIO 2020		PREVISIONI DEFINITIVE DELL'ANNO 2020	PREVISIONI DEFINITIVE ANNO 2021	PREVISIONI DEFINITIVE DELL'ANNO 2022	PREVISIONI DEFINITIVE DELL'ANNO 2023
40200	Tipologia 200: Contributi agli investimenti						
4020100	Contributi agli investimenti da amministrazioni pubbliche						
4200310/0	TRASFERIMENTO DAL MINISTERO DELL'INTERNO PER PROGETTO VIDEOSORVEGLIANZA	0,00	previsione di competenza	25.000,00	0,00	0,00	0,00
			previsione di cassa	25.000,00	0,00		
4200401/0	CONTRIBUTO DELLA REGIONE TOSCANA A FAVORE DELL'ATTIVAZIONE E IMPLEMENTAZIONE DELLA VIDEOSORVEGLIANZA	0,00	previsione di competenza	0,00	0,00	0,00	0,00
			previsione di cassa	0,00	0,00		
Totale Categoria 4020100	Contributi agli investimenti da amministrazioni pubbliche	0,00	previsione di competenza	25.000,00	0,00	0,00	0,00
			previsione di cassa	25.000,00	0,00		
Totale Tipologia 40200	Tipologia 200: Contributi agli investimenti	0,00	previsione di competenza	25.000,00	0,00	0,00	0,00
			previsione di cassa	25.000,00	0,00		
40000	Entrate in conto capitale	0,00	previsione di competenza	25.000,00	0,00	0,00	0,00
			previsione di cassa	25.000,00	0,00		
Totale TITOLO 4							
TOTALE TITOLI		1.022.487,02	previsione di competenza	1.081.075,00	1.207.663,00	1.207.663,00	1.207.663,00
			previsione di cassa	2.365.294,90	2.230.150,02		
TOTALE GENERALE DELLE ENTRATE		1.022.487,02	previsione di competenza	1.081.075,00	1.207.663,00	1.207.663,00	1.207.663,00
			previsione di cassa	2.365.294,90	2.230.150,02		



Comune di Pontedera

Provincia di Pisa

SERVIZIO PATRIMONIO E MOBILITA' - Resp. DIRIGENTE 2° SETTORE

ENTRATE PER TITOLI, TIPOLOGIE E CATEGORIE PER CAPITOLI

TITOLO TIPOLOGIA CATEGORIA CAPITOLO	DENOMINAZIONE	RESIDUI PRESUNTI AL TERMINE DELL'ESERCIZIO 2020		PREVISIONI DEFINITIVE DELL'ANNO 2020	PREVISIONI DEFINITIVE ANNO 2021	PREVISIONI DEFINITIVE DELL'ANNO 2022	PREVISIONI DEFINITIVE DELL'ANNO 2023
	Fondo pluriennale vincolato per spese correnti		previsioni di competenza	0,00	0,00	0,00	0,00
	Fondo pluriennale vincolato per spese in conto capitale		previsioni di competenza	0,00	0,00	0,00	0,00
	Utilizzo avanzo di amministrazione <i>-di cui avanzo di amministrazione utilizzato anticipatamente</i>		previsioni di competenza	0,00	0,00	0,00	0,00
	Fondo di Cassa all'01/01/2021		previsioni di cassa	0,00	0,00	0,00	0,00
TITOLO 2	Trasferimenti correnti						
20101	Tipologia 101: Trasferimenti correnti da Amministrazioni pubbliche						
2010101	Trasferimenti correnti da Amministrazioni Centrali						
2101175/0	CONTRIBUTO DA M.I.U.R. PER INDAGINI E VERIFICHE SISMICHE DEL PATRIMONIO EDILIZIO SCOLASTICO ESISTENTE	0,00	previsione di competenza	21.000,00	0,00	0,00	0,00
			previsione di cassa	21.000,00	0,00		
Totale Categoria 2010101	Trasferimenti correnti da Amministrazioni Centrali	0,00	previsione di competenza	21.000,00	0,00	0,00	0,00
			previsione di cassa	21.000,00	0,00		
2010102	Trasferimenti correnti da Amministrazioni Locali						
2101505/0	TRASFERIMENTO DA ALTRI COMUNI PER CONCORSO SPESE FUNZIONAMENTO UFFICIO DI COLLOCAMENTO	0,00	previsione di competenza	65.000,00	65.000,00	65.000,00	65.000,00
			previsione di cassa	72.419,28	65.000,00		
Totale Categoria 2010102	Trasferimenti correnti da Amministrazioni Locali	0,00	previsione di competenza	65.000,00	65.000,00	65.000,00	65.000,00
			previsione di cassa	72.419,28	65.000,00		
Totale Tipologia 20101	Tipologia 101: Trasferimenti correnti da Amministrazioni pubbliche	0,00	previsione di competenza	86.000,00	65.000,00	65.000,00	65.000,00
			previsione di cassa	93.419,28	65.000,00		
20000	Trasferimenti correnti	0,00	previsione di competenza	86.000,00	65.000,00	65.000,00	65.000,00
			previsione di cassa	93.419,28	65.000,00		
Totale TITOLO 2							
TITOLO 3	Entrate extratributarie						
30100	Tipologia 100: Vendita di beni e servizi e proventi derivanti dalla gestione dei beni						
3010200	Entrate dalla vendita e dall'erogazione di servizi						
3100137/0	PROVENTI IMPIANTI SPORTIVI - SERVIZIO RILEVANTE AI FINI IVA	7.036,74	previsione di competenza	33.412,48	30.000,00	30.000,00	30.000,00
			previsione di cassa	48.789,08	37.036,74		
3100142/0	PROVENTI DEI PARCHEGGI PUBBLICI GESTITI IN CONCESSIONE	0,00	previsione di competenza	0,00	0,00	0,00	0,00
			previsione di cassa	0,00	0,00		
Totale Categoria 3010200	Entrate dalla vendita e dall'erogazione di servizi	7.036,74	previsione di competenza	33.412,48	30.000,00	30.000,00	30.000,00
			previsione di cassa	48.789,08	37.036,74		
3010300	Proventi derivanti dalla gestione dei beni						
3100210/0	FITTI REALI DI FABBRICATI	0,00	previsione di competenza	3.000,00	1.000,00	1.000,00	1.000,00
			previsione di cassa	3.000,00	1.000,00		
3100215/0	FITTI REALI DI FABBRICATI - SERVIZIO RILEVANTE AI FINI I.V.A.	23.546,89	previsione di competenza	114.390,00	133.000,00	133.000,00	133.000,00
			previsione di cassa	118.429,94	156.546,89		
3100220/0	FITTI REALI DI IMMOBILI ATTREZZATI - SERVIZIO RILEVANTE AI FINI IVA	2.105,40	previsione di competenza	21.800,00	26.000,00	26.000,00	26.000,00
			previsione di cassa	25.980,70	28.105,40		
3100231/0	CANONE GESTIONE PARCHEGGIO VIA BRIGATE PARTIGIANE	0,00	previsione di competenza	0,00	40.600,00	0,00	0,00
			previsione di cassa	0,00	40.600,00		
3100295/0	CANONE DI CONCESSIONE PARCHEGGI	0,00	previsione di competenza	300.000,00	660.000,00	810.000,00	810.000,00
			previsione di cassa	378.980,42	660.000,00		
Totale Categoria 3010300	Proventi derivanti dalla gestione dei beni	25.652,29	previsione di competenza	439.190,00	860.600,00	970.000,00	970.000,00
			previsione di cassa	526.391,06	886.252,29		
Totale Tipologia 30100	Tipologia 100: Vendita di beni e servizi e proventi derivanti dalla gestione dei beni	32.689,03	previsione di competenza	472.602,48	890.600,00	1.000.000,00	1.000.000,00
			previsione di cassa	575.180,14	923.289,03		



Comune di Pontedera

Provincia di Pisa

SERVIZIO PATRIMONIO E MOBILITA' - Resp. DIRIGENTE 2° SETTORE

ENTRATE PER TITOLI, TIPOLOGIE E CATEGORIE PER CAPITOLI

TITOLO TIPOLOGIA CATEGORIA CAPITOLO	DENOMINAZIONE	RESIDUI PRESUNTI AL TERMINE DELL'ESERCIZIO 2020		PREVISIONI DEFINITIVE DELL'ANNO 2020	PREVISIONI DEFINITIVE ANNO 2021	PREVISIONI DEFINITIVE DELL'ANNO 2022	PREVISIONI DEFINITIVE DELL'ANNO 2023
30500	Tipologia 500: Rimborsi e altre entrate correnti						
3050100	Indennizzi di assicurazione						
3500145/0	PROVENTI DERIVANTI DA RISARCIMENTO DANNI CAUSATI DA TERZI	0,00	previsione di competenza	6.000,00	6.000,00	6.000,00	6.000,00
			previsione di cassa	6.000,00	6.000,00		
3500146/0	PROVENTI DA SINISTRI	0,00	previsione di competenza	1.415,00	0,00	0,00	0,00
			previsione di cassa	1.415,00	0,00		
Totale Categoria 3050100	Indennizzi di assicurazione	0,00	previsione di competenza previsione di cassa	7.415,00 7.415,00	6.000,00 6.000,00	6.000,00	6.000,00
3050200	Rimborsi in entrata						
3500524/0	RIMBORSO EROGATO DALLO STATO PER LE SPESE DEGLI UFFICI GIUDIZIARI	0,00	previsione di competenza	8.500,00	0,00	0,00	0,00
			previsione di cassa	8.500,00	0,00		
3500525/0	RIMBORSO DA ALTRI ENTI DEL SETTORE PUBBLICO PER SPESE UFFICI GIUDIZIARI	90.000,00	previsione di competenza	0,00	0,00	0,00	0,00
			previsione di cassa	90.000,00	90.000,00		
3500570/0	ENTRATE DA RIMBORSI, RECUPERI E RESTITUZIONI DI SOMME NON DOVUTE O INCASSATE IN ECCESSO	0,00	previsione di competenza	19.685,78	6.000,00	6.000,00	6.000,00
			previsione di cassa	19.685,78	6.000,00		
Totale Categoria 3050200	Rimborsi in entrata	90.000,00	previsione di competenza previsione di cassa	28.185,78 118.185,78	6.000,00 96.000,00	6.000,00	6.000,00
Totale Tipologia 30500	Tipologia 500: Rimborsi e altre entrate correnti	90.000,00	previsione di competenza previsione di cassa	35.600,78 125.600,78	12.000,00 102.000,00	12.000,00	12.000,00
30000	Entrate extratributarie	90.000,00	previsione di competenza previsione di cassa	508.203,26 700.780,92	902.600,00 1.025.289,03	1.012.000,00	1.012.000,00
Totale TITOLO 3							
TITOLO 4	Entrate in conto capitale						
40200	Tipologia 200: Contributi agli investimenti						
4020100	Contributi agli investimenti da amministrazioni pubbliche						
4200398/0	TRASFERIMENTO DALLA REGIONE TOSCANA PER REALIZZAZIONE ROTATORIA VIA S. D'ACQUISTO	41.250,00	previsione di competenza	0,00	0,00	0,00	0,00
			previsione di cassa	41.250,00	41.250,00		
Totale Categoria 4020100	Contributi agli investimenti da amministrazioni pubbliche	41.250,00	previsione di competenza previsione di cassa	0,00 41.250,00	0,00 41.250,00	0,00	0,00
Totale Tipologia 40200	Tipologia 200: Contributi agli investimenti	41.250,00	previsione di competenza previsione di cassa	0,00 41.250,00	0,00 41.250,00	0,00	0,00
40400	Tipologia 400: Entrate da alienazione di beni materiali e immateriali						
4040100	Alienazione di beni materiali						
4400120/0	ALIENAZIONE BENI MOBILI	0,00	previsione di competenza	0,00	0,00	0,00	0,00
			previsione di cassa	144,00	0,00		
4400125/0	ALIENAZIONE BENI IMMOBILI	341.306,56	previsione di competenza	2.017.410,91	1.650.640,00	0,00	0,00
			previsione di cassa	2.090.155,02	1.991.946,56		
Totale Categoria 4040100	Alienazione di beni materiali	341.306,56	previsione di competenza previsione di cassa	2.017.410,91 2.090.299,02	1.650.640,00 1.991.946,56	0,00	0,00
4040200	Cessione di Terreni e di beni materiali non prodotti						
4400152/0	PROVENTI COMPENSATORI PEEP PER TRASFORMAZIONE DA DIRITTO DI SUPERFICIE A	0,00	previsione di competenza	60.000,00	60.000,00	60.000,00	60.000,00
			previsione di cassa	60.000,00	60.000,00		
Totale Categoria 4040200	Cessione di Terreni e di beni materiali non prodotti	0,00	previsione di competenza previsione di cassa	60.000,00 60.000,00	60.000,00 60.000,00	60.000,00	60.000,00
Totale Tipologia 40400	Tipologia 400: Entrate da alienazione di beni materiali e immateriali	341.306,56	previsione di competenza previsione di cassa	2.077.410,91 2.150.299,02	1.710.640,00 2.051.946,56	60.000,00	60.000,00
40000	Entrate in conto capitale	341.306,56	previsione di competenza previsione di cassa	2.077.410,91 2.191.549,02	1.710.640,00 2.093.196,56	60.000,00	60.000,00
Totale TITOLO 4							
TITOLO 9	Entrate per conto terzi e partite di giro						



Comune di Pontedera

Provincia di Pisa

SERVIZIO PATRIMONIO E MOBILITA' - Resp. DIRIGENTE 2° SETTORE

ENTRATE PER TITOLI, TIPOLOGIE E CATEGORIE PER CAPITOLI

TITOLO TIPOLOGIA CATEGORIA CAPITOLO	DENOMINAZIONE	RESIDUI PRESUNTI AL TERMINE DELL'ESERCIZIO 2020		PREVISIONI DEFINITIVE DELL'ANNO 2020	PREVISIONI DEFINITIVE ANNO 2021	PREVISIONI DEFINITIVE DELL'ANNO 2022	PREVISIONI DEFINITIVE DELL'ANNO 2023
90200	Tipologia 200: Entrate per conto terzi						
9020400	Depositi di/presso terzi						
92006040/0	DEPOSITI CAUZIONALI	7.984,59	previsione di competenza	150.000,00	150.000,00	150.000,00	150.000,00
			previsione di cassa	157.984,59	157.984,59		
Totale Categoria 9020400	Depositi di/presso terzi	7.984,59	previsione di competenza	150.000,00	150.000,00	150.000,00	150.000,00
			previsione di cassa	157.984,59	157.984,59		
Totale Tipologia 90200	Tipologia 200: Entrate per conto terzi	7.984,59	previsione di competenza	150.000,00	150.000,00	150.000,00	150.000,00
			previsione di cassa	157.984,59	157.984,59		
90000	Entrate per conto terzi e partite di giro	7.984,59	previsione di competenza	150.000,00	150.000,00	150.000,00	150.000,00
			previsione di cassa	157.984,59	157.984,59		
Totale TITOLO 9							
TOTALE TITOLI		513.230,18	previsione di competenza	2.821.614,17	2.828.240,00	1.287.000,00	1.287.000,00
			previsione di cassa	3.143.733,81	3.341.470,18		
TOTALE GENERALE DELLE ENTRATE		513.230,18	previsione di competenza	2.821.614,17	2.828.240,00	1.287.000,00	1.287.000,00
			previsione di cassa	3.143.733,81	3.341.470,18		



Comune di Pontedera

Provincia di Pisa

SERVIZIO CONCESSIONI E SVILUPPO LOCALE - Resp. DIRIGENTE 1° SETTORE

ENTRATE PER TITOLI, TIPOLOGIE E CATEGORIE PER CAPITOLI

TITOLO TIPOLOGIA CATEGORIA CAPITOLO	DENOMINAZIONE	RESIDUI PRESUNTI AL TERMINE DELL'ESERCIZIO 2020		PREVISIONI DEFINITIVE DELL'ANNO 2020	PREVISIONI DEFINITIVE ANNO 2021	PREVISIONI DEFINITIVE DELL'ANNO 2022	PREVISIONI DEFINITIVE DELL'ANNO 2023
	Fondo pluriennale vincolato per spese correnti		previsioni di competenza	0,00	0,00	0,00	0,00
	Fondo pluriennale vincolato per spese in conto capitale		previsioni di competenza	0,00	0,00	0,00	0,00
	Utilizzo avanzo di amministrazione <i>-di cui avanzo di amministrazione utilizzato anticipatamente</i>		previsioni di competenza	0,00	0,00	0,00	0,00
	Fondo di Cassa all'01/01/2021		previsioni di cassa	0,00	0,00	0,00	0,00
TITOLO 2	Trasferimenti correnti						
20101	Tipologia 101: Trasferimenti correnti da Amministrazioni pubbliche						
2010102	Trasferimenti correnti da Amministrazioni Locali						
2101306/0	TRASFERIMENTO DA REGIONE TOSCANA PER PROGETTO "LEONARDO'S WAY - UN NUOVO	0,00	previsione di competenza	0,00	0,00	0,00	0,00
			previsione di cassa	0,00	0,00		
2101310/0	TRASFERIMENTI DA REGIONE TOSCANA PER PROGETTI RELATIVI AL SERVIZIO SVILUPPO LOCALE	14.808,36	previsione di competenza	0,00	0,00	0,00	0,00
			previsione di cassa	14.808,36	14.808,36		
2101520/0	TRASFERIMENTO DA COMUNE DI MARANELLO PER "PROGETTO RETE NAZIONALE CITTA' DEI MOTORI"	0,00	previsione di competenza	0,00	0,00	0,00	0,00
			previsione di cassa	0,00	0,00		
Totale Categoria 2010102	Trasferimenti correnti da Amministrazioni Locali	14.808,36	previsione di competenza	0,00	0,00	0,00	0,00
			previsione di cassa	14.808,36	14.808,36		
Totale Tipologia 20101	Tipologia 101: Trasferimenti correnti da Amministrazioni pubbliche	14.808,36	previsione di competenza	0,00	0,00	0,00	0,00
			previsione di cassa	14.808,36	14.808,36		
20000	Trasferimenti correnti	14.808,36	previsione di competenza	0,00	0,00	0,00	0,00
			previsione di cassa	14.808,36	14.808,36		
Totale TITOLO 2							
TITOLO 3	Entrate extratributarie						
30100	Tipologia 100: Vendita di beni e servizi e proventi derivanti dalla gestione dei beni						
3010200	Entrate dalla vendita e dall'erogazione di servizi						
3100107/0	DIRITTI DI SEGRETERIA - UFFICIO CONCESSIONI	0,00	previsione di competenza	2.000,00	0,00	0,00	0,00
			previsione di cassa	2.000,00	0,00		
3100180/0	PROVENTI DEI SERVIZI CIMITERIALI-ILLUMINAZIONE VOTIVA - SERVIZIO RILEVANTE AI FINI IVA	55.284,72	previsione di competenza	100.000,00	110.000,00	110.000,00	110.000,00
			previsione di cassa	138.635,49	165.284,72		
Totale Categoria 3010200	Entrate dalla vendita e dall'erogazione di servizi	55.284,72	previsione di competenza	102.000,00	110.000,00	110.000,00	110.000,00
			previsione di cassa	140.635,49	165.284,72		
3010300	Proventi derivanti dalla gestione dei beni						
3100275/0	CANONE DI CONCESSIONE LOCALI COMUNALI	0,00	previsione di competenza	0,00	0,00	0,00	0,00
			previsione di cassa	0,00	0,00		
3100280/0	CANONE PER CONCESSIONI CIMITERIALI	0,00	previsione di competenza	145.000,00	145.000,00	120.000,00	120.000,00
			previsione di cassa	148.439,65	145.000,00		
Totale Categoria 3010300	Proventi derivanti dalla gestione dei beni	0,00	previsione di competenza	145.000,00	145.000,00	120.000,00	120.000,00
			previsione di cassa	148.439,65	145.000,00		
Totale Tipologia 30100	Tipologia 100: Vendita di beni e servizi e proventi derivanti dalla gestione dei beni	55.284,72	previsione di competenza	247.000,00	255.000,00	230.000,00	230.000,00
			previsione di cassa	289.075,14	310.284,72		
30500	Tipologia 500: Rimborsi e altre entrate correnti						
3050200	Rimborsi in entrata						
3500565/0	CONCORSI VARI NELLA SPESA PER INIZIATIVE DIVERSE ORGANIZZATE DAL COMUNE - SERVIZIO RILEVANTE AI FINI IVA	0,00	previsione di competenza	10.000,00	0,00	0,00	0,00
			previsione di cassa	28.300,00	0,00		
Totale Categoria 3050200	Rimborsi in entrata	0,00	previsione di competenza	10.000,00	0,00	0,00	0,00
			previsione di cassa	28.300,00	0,00		
Totale Tipologia	Tipologia 500: Rimborsi e altre entrate correnti	0,00	previsione di competenza	10.000,00	0,00	0,00	0,00



Comune di Pontedera

Provincia di Pisa

SERVIZIO PROTEZIONE CIVILE - Resp. DIRIGENTE 2° SETTORE

ENTRATE PER TITOLI, TIPOLOGIE E CATEGORIE PER CAPITOLI

TITOLO TIPOLOGIA CATEGORIA CAPITOLO	DENOMINAZIONE	RESIDUI PRESUNTI AL TERMINE DELL'ESERCIZIO 2020		PREVISIONI DEFINITIVE DELL'ANNO 2020	PREVISIONI DEFINITIVE ANNO 2021	PREVISIONI DEFINITIVE DELL'ANNO 2022	PREVISIONI DEFINITIVE DELL'ANNO 2023
	Fondo pluriennale vincolato per spese correnti		previsioni di competenza	0,00	0,00	0,00	0,00
	Fondo pluriennale vincolato per spese in conto capitale		previsioni di competenza	0,00	0,00	0,00	0,00
	Utilizzo avanzo di amministrazione <i>-di cui avanzo di amministrazione utilizzato anticipatamente</i>		previsioni di competenza	0,00	0,00	0,00	0,00
	Fondo di Cassa all'01/01/2021		previsioni di cassa	0,00	0,00	0,00	0,00
TITOLO 2	Trasferimenti correnti						
20101	Tipologia 101: Trasferimenti correnti da Amministrazioni pubbliche						
2010102	Trasferimenti correnti da Amministrazioni Locali						
2101569/0	TRASFERIMENTO DALL'UNIONE DEI COMUNI DELLA VALDERA PER GESTIONE ASSOCIATA SERVIZIO PROTEZIONE CIVILE	0,00	previsione di competenza	15.000,00	15.000,00	15.000,00	15.000,00
			previsione di cassa	15.000,00	15.000,00		
Totale Categoria	Trasferimenti correnti da Amministrazioni Locali	0,00	previsione di competenza	15.000,00	15.000,00	15.000,00	15.000,00
2010102			previsione di cassa	15.000,00	15.000,00		
Totale Tipologia	Tipologia 101: Trasferimenti correnti da Amministrazioni pubbliche	0,00	previsione di competenza	15.000,00	15.000,00	15.000,00	15.000,00
20101			previsione di cassa	15.000,00	15.000,00		
20103	Tipologia 103: Trasferimenti correnti da Imprese						
2010302	Altri trasferimenti correnti da imprese						
2103120/0	CONTRIBUTO STRAORDINARIO DA IMPRESE PER LA REALIZZAZIONE DEL MACRO HUB VACCINALE A PONTERA	0,00	previsione di competenza	0,00	50.000,00	0,00	0,00
			previsione di cassa	0,00	50.000,00		
Totale Categoria	Altri trasferimenti correnti da imprese	0,00	previsione di competenza	0,00	50.000,00	0,00	0,00
2010302			previsione di cassa	0,00	50.000,00		
Totale Tipologia	Tipologia 103: Trasferimenti correnti da Imprese	0,00	previsione di competenza	0,00	50.000,00	0,00	0,00
20103			previsione di cassa	0,00	50.000,00		
20000	Trasferimenti correnti	0,00	previsione di competenza	15.000,00	65.000,00	15.000,00	15.000,00
Totale TITOLO 2			previsione di cassa	15.000,00	65.000,00		
TOTALE TITOLI		0,00	previsione di competenza	15.000,00	65.000,00	15.000,00	15.000,00
			previsione di cassa	15.000,00	65.000,00		
TOTALE GENERALE DELLE ENTRATE		0,00	previsione di competenza	15.000,00	65.000,00	15.000,00	15.000,00
			previsione di cassa	15.000,00	65.000,00		



Comune di Pontedera

Provincia di Pisa

SERVIZIO SPORT - Resp. DIRIGENTE 2° SETTORE

ENTRATE PER TITOLI, TIPOLOGIE E CATEGORIE PER CAPITOLI

TITOLO TIPOLOGIA CATEGORIA CAPITOLO	DENOMINAZIONE	RESIDUI PRESUNTI AL TERMINE DELL'ESERCIZIO 2020		PREVISIONI DEFINITIVE DELL'ANNO 2020	PREVISIONI DEFINITIVE ANNO 2021	PREVISIONI DEFINITIVE DELL'ANNO 2022	PREVISIONI DEFINITIVE DELL'ANNO 2023
	Fondo pluriennale vincolato per spese correnti		previsioni di competenza	0,00	0,00	0,00	0,00
	Fondo pluriennale vincolato per spese in conto capitale		previsioni di competenza	0,00	0,00	0,00	0,00
	Utilizzo avanzo di amministrazione <i>-di cui avanzo di amministrazione utilizzato anticipatamente</i>		previsioni di competenza	0,00 0,00	0,00 0,00	0,00 0,00	0,00 0,00
	Fondo di Cassa all'01/01/2021		previsioni di cassa	0,00	0,00	0,00	0,00
TITOLO 3	Entrate extratributarie						
30100	Tipologia 100: Vendita di beni e servizi e proventi derivanti dalla gestione dei beni						
3010200	Entrate dalla vendita e dall'erogazione di servizi						
3100137/0	PROVENTI IMPIANTI SPORTIVI - SERVIZIO RILEVANTE AI FINI IVA	7.036,74	previsione di competenza	33.412,48	30.000,00	30.000,00	30.000,00
			previsione di cassa	48.789,08	37.036,74		
Totale Categoria	Entrate dalla vendita e dall'erogazione di servizi	7.036,74	previsione di competenza	33.412,48	30.000,00	30.000,00	30.000,00
3010200			previsione di cassa	48.789,08	37.036,74		
Totale Tipologia	Tipologia 100: Vendita di beni e servizi e proventi derivanti dalla gestione dei beni	7.036,74	previsione di competenza	33.412,48	30.000,00	30.000,00	30.000,00
30100			previsione di cassa	48.789,08	37.036,74		
30000	Entrate extratributarie	7.036,74	previsione di competenza	33.412,48	30.000,00	30.000,00	30.000,00
Totale TITOLO 3			previsione di cassa	48.789,08	37.036,74		
TOTALE TITOLI		7.036,74	previsione di competenza	33.412,48	30.000,00	30.000,00	30.000,00
			previsione di cassa	48.789,08	37.036,74		
TOTALE GENERALE DELLE ENTRATE		7.036,74	previsione di competenza	33.412,48	30.000,00	30.000,00	30.000,00
			previsione di cassa	48.789,08	37.036,74		



Comune di Pontedera

Provincia di Pisa

SERVIZIO CONTRATTI

ENTRATE PER TITOLI, TIPOLOGIE E CATEGORIE PER CAPITOLI

TITOLO TIPOLOGIA CATEGORIA CAPITOLO	DENOMINAZIONE	RESIDUI PRESUNTI AL TERMINE DELL'ESERCIZIO 2020		PREVISIONI DEFINITIVE DELL'ANNO 2020	PREVISIONI DEFINITIVE ANNO 2021	PREVISIONI DEFINITIVE DELL'ANNO 2022	PREVISIONI DEFINITIVE DELL'ANNO 2023
	Fondo pluriennale vincolato per spese correnti		previsioni di competenza	0,00	0,00	0,00	0,00
	Fondo pluriennale vincolato per spese in conto capitale		previsioni di competenza	0,00	0,00	0,00	0,00
	Utilizzo avanzo di amministrazione <i>-di cui avanzo di amministrazione utilizzato anticipatamente</i>		previsioni di competenza	0,00 0,00	0,00 0,00	0,00 0,00	0,00 0,00
	Fondo di Cassa all'01/01/2021		previsioni di cassa	0,00	0,00	0,00	0,00
TITOLO 3	Entrate extratributarie						
30100	Tipologia 100: Vendita di beni e servizi e proventi derivanti dalla gestione dei beni						
3010200							
3100105/0	DIRITTI DI SEGRETERIA	0,00	previsione di competenza previsione di cassa	23.000,00 23.277,00	10.000,00 10.000,00	10.000,00	10.000,00
Totale Categoria 3010200	Entrate dalla vendita e dall'erogazione di servizi	0,00	previsione di competenza previsione di cassa	23.000,00 23.277,00	10.000,00 10.000,00	10.000,00	10.000,00
Totale Tipologia 30100	Tipologia 100: Vendita di beni e servizi e proventi derivanti dalla gestione dei beni	0,00	previsione di competenza previsione di cassa	23.000,00 23.277,00	10.000,00 10.000,00	10.000,00	10.000,00
30000	Entrate extratributarie	0,00	previsione di competenza previsione di cassa	23.000,00 23.277,00	10.000,00 10.000,00	10.000,00	10.000,00
Totale TITOLO 3							
TITOLO 9	Entrate per conto terzi e partite di giro						
90200	Tipologia 200: Entrate per conto terzi						
9020400	Depositi di/preso terzi						
92006070/0	DEPOSITI PER SPESE CONTRATTUALI	0,00	previsione di competenza previsione di cassa	4.000.000,00 4.000.000,00	100.000,00 100.000,00	100.000,00	100.000,00
Totale Categoria 9020400	Depositi di/preso terzi	0,00	previsione di competenza previsione di cassa	4.000.000,00 4.000.000,00	100.000,00 100.000,00	100.000,00	100.000,00
Totale Tipologia 90200	Tipologia 200: Entrate per conto terzi	0,00	previsione di competenza previsione di cassa	4.000.000,00 4.000.000,00	100.000,00 100.000,00	100.000,00	100.000,00
90000	Entrate per conto terzi e partite di giro	0,00	previsione di competenza previsione di cassa	4.000.000,00 4.000.000,00	100.000,00 100.000,00	100.000,00	100.000,00
Totale TITOLO 9							
TOTALE TITOLI		0,00	previsione di competenza previsione di cassa	4.023.000,00 4.023.277,00	110.000,00 110.000,00	110.000,00	110.000,00
TOTALE GENERALE DELLE ENTRATE		0,00	previsione di competenza previsione di cassa	4.023.000,00 4.023.277,00	110.000,00 110.000,00	110.000,00	110.000,00



Comune di Pontedera

Provincia di Pisa

SERVIZIO PROTOCOLLO

ENTRATE PER TITOLI, TIPOLOGIE E CATEGORIE PER CAPITOLI

TITOLO TIPOLOGIA CATEGORIA CAPITOLO	DENOMINAZIONE	RESIDUI PRESUNTI AL TERMINE DELL'ESERCIZIO 2020		PREVISIONI DEFINITIVE DELL'ANNO 2020	PREVISIONI DEFINITIVE ANNO 2021	PREVISIONI DEFINITIVE DELL'ANNO 2022	PREVISIONI DEFINITIVE DELL'ANNO 2023
	Fondo pluriennale vincolato per spese correnti		previsioni di competenza	0,00	0,00	0,00	0,00
	Fondo pluriennale vincolato per spese in conto capitale		previsioni di competenza	0,00	0,00	0,00	0,00
	Utilizzo avanzo di amministrazione <i>-di cui avanzo di amministrazione utilizzato anticipatamente</i>		previsioni di competenza	0,00 0,00	0,00 0,00	0,00 0,00	0,00 0,00
	Fondo di Cassa all'01/01/2021		previsioni di cassa	0,00	0,00	0,00	0,00
TITOLO 3	Entrate extratributarie						
30500	Tipologia 500: Rimborsi e altre entrate correnti						
3050200	Rimborsi in entrata						
3500508/0	INTROITI E RIMBORSI DIVERSI SERVIZIO AFFARI GENERALI-RIMBORSO SPESE MESSI NOTIFICATORI	0,00	previsione di competenza	7.000,00	7.000,00	7.000,00	7.000,00
			previsione di cassa	7.000,00	7.000,00		
Totale Categoria	Rimborsi in entrata	0,00	previsione di competenza	7.000,00	7.000,00	7.000,00	7.000,00
3050200			previsione di cassa	7.000,00	7.000,00		
Totale Tipologia	Tipologia 500: Rimborsi e altre entrate correnti	0,00	previsione di competenza	7.000,00	7.000,00	7.000,00	7.000,00
30500			previsione di cassa	7.000,00	7.000,00		
30000	Entrate extratributarie	0,00	previsione di competenza	7.000,00	7.000,00	7.000,00	7.000,00
Totale TITOLO 3			previsione di cassa	7.000,00	7.000,00		
TOTALE TITOLI		0,00	previsione di competenza	7.000,00	7.000,00	7.000,00	7.000,00
			previsione di cassa	7.000,00	7.000,00		
TOTALE GENERALE DELLE ENTRATE		0,00	previsione di competenza	7.000,00	7.000,00	7.000,00	7.000,00
			previsione di cassa	7.000,00	7.000,00		



Comune di Pontedera

Provincia di Pisa

SERVIZIO EDILIZIA PRIVATA - Resp. DIRIGENTE 1° SETTORE

SPESE PER MISSIONI, PROGRAMMI E MACROAGGREGATI PER CAPITOLI

MISSIONE PROGRAMMA TITOLO MACROAGGREGATO CAPITOLO	DENOMINAZIONE	RESIDUI PRESUNTI AL TERMINE DELL'ESERCIZIO 2020		PREVISIONI DEFINITIVE DELL'ANNO 2020			
					PREVISIONI DEFINITIVE ANNO 2021	PREVISIONI DEFINITIVE DELL'ANNO 2022	PREVISIONI DEFINITIVE DELL'ANNO 2023
DISAVANZO DI AMMINISTRAZIONE				0,00	0,00	0,00	0,00
MISSIONE 01	<i>Servizi istituzionali, generali e di gestione</i>						
0111 Programma 11	Altri servizi generali						
TITOLO 2	Spese in conto capitale						
Macroaggregato 203	Contributi agli investimenti						
201117002712/0	TRASFERIMENTI DI CAPITALI PER ALTRI SERVIZI GENERALI-TRASFERIMENTI DI CAPITALI AD ASSOCIAZ. ED ENTI DI CULTO (IMP.PROV.CONCESSIONI EDILIZIE)	48.000,00	previsione di competenza <i>di cui già impegnato*</i> previsione di cassa <i>a fondo pluriennale vincolato</i>	0,00 48.000,00	0,00 48.000,00	0,00 0,00	0,00 0,00
Totale Macroaggr. 203	Contributi agli investimenti	48.000,00	previsione di competenza <i>di cui già impegnato*</i> previsione di cassa <i>a fondo pluriennale vincolato</i>	0,00 48.000,00	0,00 48.000,00	0,00 0,00	0,00 0,00
Totale Titolo 2	Spese in conto capitale	48.000,00	previsione di competenza <i>di cui già impegnato*</i> previsione di cassa <i>a fondo pluriennale vincolato</i>	0,00 48.000,00	0,00 48.000,00	0,00 0,00	0,00 0,00
Totale Programma 11	Altri servizi generali	48.000,00	previsione di competenza <i>di cui già impegnato*</i> previsione di cassa <i>a fondo pluriennale vincolato</i>	0,00 48.000,00	0,00 48.000,00	0,00 0,00	0,00 0,00
Totale MISSIONE 01	<i>Servizi istituzionali, generali e di gestione</i>	48.000,00	previsione di competenza <i>di cui già impegnato*</i> previsione di cassa <i>a fondo pluriennale vincolato</i>	0,00 48.000,00	0,00 48.000,00	0,00 0,00	0,00 0,00
TOTALE MISSIONI		48.000,00	previsione di competenza <i>di cui già impegnato*</i> previsione di cassa <i>a fondo pluriennale vincolato</i>	0,00 48.000,00	0,00 48.000,00	0,00 0,00	0,00 0,00
TOTALE GENERALE DELLE SPESE		48.000,00	previsione di competenza <i>di cui già impegnato*</i> previsione di cassa <i>a fondo pluriennale vincolato</i>	0,00 48.000,00	0,00 48.000,00	0,00 0,00	0,00 0,00



Comune di Pontedera

Provincia di Pisa

SERVIZIO OPERE PUBBLICHE E ESPROPRI - Resp. DIRIGENTE 2° SETTORE

SPESE PER MISSIONI, PROGRAMMI E MACROAGGREGATI PER CAPITOLI

MISSIONE PROGRAMMA TITOLO MACROAGGREGATO CAPITOLO	DENOMINAZIONE	RESIDUI PRESUNTI AL TERMINI DELL'ESERCIZIO 2020		PREVISIONI DEFINITIVE DELL'ANNO 2020	PREVISIONI DEFINITIVE		
					ANNO 2021	DELL'ANNO 2022	DELL'ANNO 2023
DISAVANZO DI AMMINISTRAZIONE				0,00	0,00	0,00	0,00
MISSIONE 01	Servizi istituzionali, generali e di gestione						
0105 Programma 05	Gestione dei beni demaniali e patrimoniali						
TITOLO 1	Spese correnti						
Macroaggregato 109	Rimborsi e poste correttive delle entrate						
10105500930/0	RESTITUZIONE SOMME NON DOVUTE A IMPRESE - SERVIZI LAVORI PUBBLICI	23.383,18	previsione di competenza di cui già impegnato* previsione di cassa a fondo pluriennale vincolato	7.794,39 31.177,57	0,00 23.383,18	0,00	0,00
Totale Macroaggr. 109	Rimborsi e poste correttive delle entrate	23.383,18	previsione di competenza di cui già impegnato* previsione di cassa a fondo pluriennale vincolato	7.794,39 31.177,57	0,00 23.383,18	0,00 0,00	0,00 0,00
Totale Titolo 1	Spese correnti	23.383,18	previsione di competenza di cui già impegnato* previsione di cassa a fondo pluriennale vincolato	7.794,39 31.177,57	0,00 23.383,18	0,00 0,00	0,00 0,00
TITOLO 2	Spese in conto capitale						
Macroaggregato 202	Investimenti fissi lordi e acquisto di terreni						
201051002113/0	ACQUISTO E COSTRUZIONE BENI IMMOBILI PER SERV.GESTIONE DEI BENI-RISTRUTT.E MANUTENZ.STRAORD.BENI IMMOBILI-SP.FINANZIATA CON ENTRATE CORRENTI	4.059,00	previsione di competenza di cui già impegnato* previsione di cassa a fondo pluriennale vincolato	4.059,00 4.059,00	0,00 4.059,00	0,00	0,00
201051002123/0	ACQUISTO E COSTRUZIONE BENI IMMOBILI PER SERV.GESTIONE DEI BENI-RISTRUTT.E MANUTENZ.STRAORD.BENI IMMOB.-SP.FIN.DALL'ALIENAZIONE DI BENI	9.215,02	previsione di competenza di cui già impegnato* previsione di cassa a fondo pluriennale vincolato	180.131,02 181.231,63	26.478,04 35.693,06	0,00	0,00
Totale Macroaggr. 202	Investimenti fissi lordi e acquisto di terreni	13.274,02	previsione di competenza di cui già impegnato* previsione di cassa a fondo pluriennale vincolato	184.190,02 185.290,63	26.478,04 39.752,06	0,00 0,00	0,00 0,00
Totale Titolo 2	Spese in conto capitale	13.274,02	previsione di competenza di cui già impegnato* previsione di cassa a fondo pluriennale vincolato	184.190,02 185.290,63	26.478,04 39.752,06	0,00 0,00	0,00 0,00
Totale Programma 05	Gestione dei beni demaniali e patrimoniali	36.657,20	previsione di competenza di cui già impegnato* previsione di cassa a fondo pluriennale vincolato	191.984,41 216.468,20	26.478,04 63.135,24	0,00 0,00	0,00 0,00
0106 Programma 06	Ufficio tecnico						
TITOLO 1	Spese correnti						
Macroaggregato 103	Acquisto di beni e servizi						
10106200148/0	ACQUISTO BENI PER SERVIZIO LAVORI PUBBLICI - ACQUISTO STRUMENTAZIONI E TECNOLOGIE FUNZIONALI	0,00	previsione di competenza di cui già impegnato* previsione di cassa a fondo pluriennale vincolato	10.000,00 10.000,00	10.000,00 10.000,00	10.000,00	10.000,00
10106300326/0	PREST.DI SERV.REL.AL SERV.OPERE PUBBL.ED ESPROPRI-PREST.SERV.PER INDAGINI,VERIFICHE SISMICHE DEL PATRIMONIO ESISTENTE-	16.818,60	previsione di competenza di cui già impegnato* previsione di cassa a fondo pluriennale vincolato	20.645,30 20.645,30	11.354,70 28.173,30	11.354,70	0,00



Comune di Pontedera

Provincia di Pisa

Esercizio 2021

3 di 198

SERVIZIO OPERE PUBBLICHE E ESPROPRI - Resp. DIRIGENTE 2° SETTORE

SPESE PER MISSIONI, PROGRAMMI E MACROAGGREGATI PER CAPITOLI

MISSIONE PROGRAMMA TITOLO MACROAGGREGATO CAPITOLO	DENOMINAZIONE	RESIDUI PRESUNTI AL TERMINE DELL'ESERCIZIO 2020		PREVISIONI DEFINITIVE DELL'ANNO 2020	PREVISIONI DEFINITIVE		
					ANNO 2021	DELL'ANNO 2022	DELL'ANNO 2023
10106300363/0	PRESTAZIONE DI SERVIZI PER SERVIZIO LAVORI PUBBLICI - PRESTAZIONI DI SERVIZI ATTINENTI ALL'ARCHITETTURA E ALL'INGEGNERIA	10.233,37	previsione di competenza <i>di cui già impegnato*</i> previsione di cassa <i>a fondo pluriennale vincolato</i>	50.000,00 61.712,00	70.000,00 80.233,37	30.000,00	30.000,00
10106300369/0	PRESTAZIONE DI SERVIZI PER SERVIZIO LAVORI PUBBLICI - ESAME PROGETTI DA PARTE DI ORGANI DI CONTROLLO	0,00	previsione di competenza <i>di cui già impegnato*</i> previsione di cassa <i>a fondo pluriennale vincolato</i>	2.000,00 2.000,00	2.000,00 2.000,00	2.000,00	2.000,00
10106300382/0	PRESTAZIONE DI SERVIZI PER SERVIZIO LAVORI PUBBLICI - SPESE PER LA NOTIFICA DEGLI ATTI	0,00	previsione di competenza <i>di cui già impegnato*</i> previsione di cassa <i>a fondo pluriennale vincolato</i>	500,00 500,00	500,00 500,00	500,00	500,00
Totale Macroaggr. 103	Acquisto di beni e servizi	27.051,97	previsione di competenza <i>di cui già impegnato*</i> previsione di cassa <i>a fondo pluriennale vincolato</i>	83.145,30 94.857,30	93.854,70 120.906,67	53.854,70 0,00	42.500,00 0,00
Totale Titolo 1	Spese correnti	27.051,97	previsione di competenza <i>di cui già impegnato*</i> previsione di cassa <i>a fondo pluriennale vincolato</i>	83.145,30 94.857,30	93.854,70 120.906,67	53.854,70 0,00	42.500,00 0,00
Totale Programma 06	Ufficio tecnico	27.051,97	previsione di competenza <i>di cui già impegnato*</i> previsione di cassa <i>a fondo pluriennale vincolato</i>	83.145,30 94.857,30	93.854,70 120.906,67	53.854,70 0,00	42.500,00 0,00
Totale MISSIONE 01	Servizi istituzionali, generali e di gestione	63.709,17	previsione di competenza <i>di cui già impegnato*</i> previsione di cassa <i>a fondo pluriennale vincolato</i>	275.129,71 311.325,50	120.332,74 184.041,91	53.854,70 0,00	42.500,00 0,00



Comune di Pontedera
Provincia di Pisa

Esercizio 2021

4 di 198

SERVIZIO OPERE PUBBLICHE E ESPROPRI - Resp. DIRIGENTE 2° SETTORE
SPESE PER MISSIONI, PROGRAMMI E MACROAGGREGATI PER CAPITOLI

MISSIONE PROGRAMMA TITOLO MACROAGGREGATO CAPITOLO	DENOMINAZIONE	RESIDUI PRESUNTI AL TERMINE DELL'ESERCIZIO 2020		PREVISIONI DEFINITIVE DELL'ANNO 2020	PREVISIONI DEFINITIVE		
					ANNO 2021	DELL'ANNO 2022	DELL'ANNO 2023
MISSIONE 03	Ordine pubblico e sicurezza						
0301 Programma 01	Polizia locale e amministrativa						
Titolo 2	Spese in conto capitale						
Macroaggregato 202	Investimenti fissi lordi e acquisto di terreni						
203011002105/0	ACQUISIZIONE E RISTRUTTURAZIONE SERVIZIO POLIZIA MUNICIPALE- ACQUISIZIONE E COSTRUZIONE BENI IMMOBILI	0,00	previsione di competenza <i>di cui già impegnato*</i> previsione di cassa <i>a fondo pluriennale vincolato</i>	0,00 0,00 0,00	0,00 0,00 0,00	4.430.000,00	0,00
Totale Macroaggr. 202	Investimenti fissi lordi e acquisto di terreni	0,00	previsione di competenza <i>di cui già impegnato*</i> previsione di cassa <i>a fondo pluriennale vincolato</i>	0,00 0,00 0,00	0,00 0,00 0,00	4.430.000,00 0,00	0,00 0,00
Totale Titolo 2	Spese in conto capitale	0,00	previsione di competenza <i>di cui già impegnato*</i> previsione di cassa <i>a fondo pluriennale vincolato</i>	0,00 0,00 0,00	0,00 0,00 0,00	4.430.000,00 0,00	0,00 0,00
Totale Programma 01	Polizia locale e amministrativa	0,00	previsione di competenza <i>di cui già impegnato*</i> previsione di cassa <i>a fondo pluriennale vincolato</i>	0,00 0,00 0,00	0,00 0,00 0,00	4.430.000,00 0,00	0,00 0,00
Totale MISSIONE 03	Ordine pubblico e sicurezza	0,00	previsione di competenza <i>di cui già impegnato*</i> previsione di cassa <i>a fondo pluriennale vincolato</i>	0,00 0,00 0,00	0,00 0,00 0,00	4.430.000,00 0,00	0,00 0,00



Comune di Pontedera

Provincia di Pisa

Esercizio 2021

5 di 198

SERVIZIO OPERE PUBBLICHE E ESPROPRI - Resp. DIRIGENTE 2° SETTORE

SPESE PER MISSIONI, PROGRAMMI E MACROAGGREGATI PER CAPITOLI

MISSIONE PROGRAMMA TITOLO MACROAGGREGATO CAPITOLO	DENOMINAZIONE	RESIDUI PRESUNTI AL TERMINE DELL'ESERCIZIO 2020		PREVISIONI DEFINITIVE DELL'ANNO 2020	PREVISIONI DEFINITIVE		
					2021	DELL'ANNO 2022	DELL'ANNO 2023
MISSIONE 04	Istruzione e diritto allo studio						
0401 Programma 01	Istruzione prescolastica						
TITOLO 2	Spese in conto capitale						
Macroaggregato 202	Investimenti fissi lordi e acquisto di terreni						
204011002115/0	ACQUISIZ. E RISTRUTTURAZ. DI BENI IMMOBILI PER SCUOLA MATERNA- RISTRUTT. E MANUTENZ. STRAORD. BENI IMMOB.-IMP. PROV. DERIV. DALLE	24.400,00	previsione di competenza <i>di cui già impegnato*</i> previsione di cassa <i>a fondo pluriennale vincolato</i>	126.300,00 126.300,00	35.000,00 59.400,00	35.000,00	40.000,00
204011002124/0	RISTRUTT. E MANUTENZ. STRAORD. BENI IMMOB. SCUOLA MATERNA-SP. FIN. DALLO STATO PER EFFICIENTAM. ENERGETICO E SVILUPPO SOSTENIBILE DEL TERRITORIO	56.487,33	previsione di competenza <i>di cui già impegnato*</i> previsione di cassa <i>a fondo pluriennale vincolato</i>	119.170,00 119.170,00	0,00 56.487,33	0,00	0,00
Totale Macroaggr. 202	Investimenti fissi lordi e acquisto di terreni	80.887,33	previsione di competenza <i>di cui già impegnato*</i> previsione di cassa <i>a fondo pluriennale vincolato</i>	245.470,00 245.470,00	35.000,00 115.887,33	35.000,00 0,00	40.000,00 0,00
Totale Titolo 2	Spese in conto capitale	80.887,33	previsione di competenza <i>di cui già impegnato*</i> previsione di cassa <i>a fondo pluriennale vincolato</i>	245.470,00 245.470,00	35.000,00 115.887,33	35.000,00 0,00	40.000,00 0,00
Totale Programma 01	Istruzione prescolastica	80.887,33	previsione di competenza <i>di cui già impegnato*</i> previsione di cassa <i>a fondo pluriennale vincolato</i>	245.470,00 245.470,00	35.000,00 115.887,33	35.000,00 0,00	40.000,00 0,00
0402 Programma 02	Altri ordini di istruzione non universitaria						
TITOLO 2	Spese in conto capitale						
Macroaggregato 202	Investimenti fissi lordi e acquisto di terreni						
204021002115/0	ACQUISIZ. E RISTRUTT. DI BENI IMMOBILI PER ISTRUZ. ELEMENTARE- RISTRUTT. E MANUTENZI. STRAORD. BENI IMMOB.-IMP. PROV. DERIV. DALLE CONCESS. EDILIZIE	0,00	previsione di competenza <i>di cui già impegnato*</i> previsione di cassa <i>a fondo pluriennale vincolato</i>	48.000,00 48.971,12	35.000,00 35.000,00	40.000,00	35.000,00
204021002117/0	ACQUISIZ. E RISTRUTT. DI BENI IMMOBILI PER ISTRUZ. ELEMENTARE- RISTRUTT. E MANUTENZI. STRAORD. BENI IMMOBILI- SP. FIN. CON ENTRATE DA VARI SOGGETTI	0,00	previsione di competenza <i>di cui già impegnato*</i> previsione di cassa <i>a fondo pluriennale vincolato</i>	0,00 0,00	0,00 0,00	0,00	0,00
204021002122/0	ACQUISIZ. E RISTRUTT. DI BENI IMMOB. PER ISTRUZ. ELEMENTARE- RISTR. E MANUT. STRAORD. BENI IMMOB.-SP. FIN. CON CONTRIB. DA VARI ENTI DEL SETTORE	0,00	previsione di competenza <i>di cui già impegnato*</i> previsione di cassa <i>a fondo pluriennale vincolato</i>	11.000,00 34.800,00	0,00 0,00	0,00	0,00
204021002123/0	ACQUISIZ. E RISTRUTT. DI BENI IMMOBILI PER ISTRUZ. ELEMENTARE- RISTRUTT. E MANUTENZI. STRAORD. BENI IMMOBILI- SP. FINANZIATA DALL'ALIENAZIONE DI BENI	0,00	previsione di competenza <i>di cui già impegnato*</i> previsione di cassa <i>a fondo pluriennale vincolato</i>	90.000,00 90.000,00	61.000,00 61.000,00	0,00	0,00
204021002124/0	RISTRUTT. E MANUTEN. STRAORD. BENI IMMOB. ISTRUZ. ELEMENTARE- SP. FIN. DALLO STATO PER EFFICIENTAM. ENERGETICO E SVILUPPO SOSTENIBILE DEL TERRITORIO	863,60	previsione di competenza <i>di cui già impegnato*</i> previsione di cassa	45.000,00 45.000,00	0,00 863,60	0,00	0,00



Comune di Pontedera

Provincia di Pisa

Esercizio 2021

6 di 198

SERVIZIO OPERE PUBBLICHE E ESPROPRI - Resp. DIRIGENTE 2° SETTORE

SPESE PER MISSIONI, PROGRAMMI E MACROAGGREGATI PER CAPITOLI

MISSIONE PROGRAMMA TITOLO MACROAGGREGATO CAPITOLO	DENOMINAZIONE	RESIDUI PRESUNTI AL TERMINE DELL'ESERCIZIO 2020		PREVISIONI DEFINITIVE DELL'ANNO 2020			
					PREVISIONI DEFINITIVE ANNO 2021	PREVISIONI DEFINITIVE DELL'ANNO 2022	PREVISIONI DEFINITIVE DELL'ANNO 2023
			<i>a fondo pluriennale vincolato</i>				
204021012115/0	ACQUISIZ. E RISTRUTTURAZ. DI BENI IMMOBILI PER ISTRUZIONE MEDIA- RISTRUTT. E MANUTENZ. STRAORD. BENI IMMOB.-IMP. PROV. DERIV. DALLE CONCESS. EDILIZIE	0,00	previsione di competenza <i>di cui già impegnato*</i> previsione di cassa <i>a fondo pluriennale vincolato</i>	58.916,00 58.916,00	40.000,00 40.000,00	35.000,00	35.000,00
204021012123/0	ACQUISIZ. E RISTRUTTURAZ. DI BENI IMMOBILI PER ISTRUZIONE MEDIA- RISTRUTT. E MANUTENZ. STRAORD. BENI IMMOB.-SP. FIN. DALL'ALIENAZIONE DI BENI	0,00	previsione di competenza <i>di cui già impegnato*</i> previsione di cassa <i>a fondo pluriennale vincolato</i>	90.000,00 90.000,00	61.436,00 61.436,00	0,00	0,00
204021012124/0	RISTRUTT. E MANUTEN. STRAORD. BENI IMMOB. ISTRUZ. MEDIA-SP. FIN. DALLO STATO PER EFFICIENTAM. ENERGETICO E SVILUPPO SOSTENIBILE DEL TERRITORIO	18.960,30	previsione di competenza <i>di cui già impegnato*</i> previsione di cassa <i>a fondo pluriennale vincolato</i>	55.830,00 55.830,00	0,00 18.960,30	0,00	0,00
204026002610/0	PRESTAZIONI DI SERVIZI INERENTI ALTRI ORDINI DI ISTRUZIONE NON UNIVERSIATARIA-PRESTAZIONI DI SERVIZI DI INGEGNERIA E DI ARCHITETTURA	0,00	previsione di competenza <i>di cui già impegnato*</i> previsione di cassa <i>a fondo pluriennale vincolato</i>	0,00 0,00	0,00 0,00	0,00	0,00
Totale Macroaggr. 202	Investimenti fissi lordi e acquisto di terreni	19.823,90	previsione di competenza <i>di cui già impegnato*</i> previsione di cassa <i>a fondo pluriennale vincolato</i>	398.746,00 423.517,12	197.436,00 217.259,90	75.000,00 0,00	70.000,00 0,00
Totale Titolo 2	Spese in conto capitale	19.823,90	previsione di competenza <i>di cui già impegnato*</i> previsione di cassa <i>a fondo pluriennale vincolato</i>	398.746,00 423.517,12	197.436,00 217.259,90	75.000,00 0,00	70.000,00 0,00
Totale Programma 02	Altri ordini di istruzione non universitaria	19.823,90	previsione di competenza <i>di cui già impegnato*</i> previsione di cassa <i>a fondo pluriennale vincolato</i>	398.746,00 423.517,12	197.436,00 217.259,90	75.000,00 0,00	70.000,00 0,00
Totale MISSIONE 04	Istruzione e diritto allo studio	100.711,23	previsione di competenza <i>di cui già impegnato*</i> previsione di cassa <i>a fondo pluriennale vincolato</i>	644.216,00 668.987,12	232.436,00 333.147,23	110.000,00 0,00	110.000,00 0,00



Comune di Pontedera

Provincia di Pisa

Esercizio 2021

7 di 198

SERVIZIO OPERE PUBBLICHE E ESPROPRI - Resp. DIRIGENTE 2° SETTORE

SPESE PER MISSIONI, PROGRAMMI E MACROAGGREGATI PER CAPITOLI

MISSIONE PROGRAMMA TITOLO MACROAGGREGATO CAPITOLO	DENOMINAZIONE	RESIDUI PRESUNTI AL TERMINI DELL'ESERCIZIO 2020		PREVISIONI DEFINITIVE DELL'ANNO 2020			
					PREVISIONI DEFINITIVE ANNO 2021	PREVISIONI DEFINITIVE DELL'ANNO 2022	PREVISIONI DEFINITIVE DELL'ANNO 2023
MISSIONE 05	Tutela e valorizzazione dei beni e delle attività culturali						
0502 Programma 02	Attività culturali e interventi diversi nel settore culturale						
TITOLO 2	Spese in conto capitale						
Macroaggregato 202	Investimenti fissi lordi e acquisto di terreni						
205021002104/0	ACQUISIZIONE E RISTRUTTURAZIONE BENI IMMOBILI PER BIBLIOTECA-ACQUISIZIONE E COSTRUZIONE BENI IMMOBILI - SP. FIN. CON CONTRIBUTI DA VARI ENTI SETTORE PUBBLICO	61.702,08	previsione di competenza <i>di cui già impegnato*</i> previsione di cassa <i>a fondo pluriennale vincolato</i>	53.223,98 61.702,08	0,00 61.702,08	0,00	0,00
205021002119/0	ACQUISIZIONE E RISTRUTTURAZIONE BENI IMMOBILI PER TEATRO E ATTIVITÀ CULTURALI - RISTRUTTURAZIONE E MANUTENZIONE STRAORDINARIA BENI IMMOBILI - SP. FIN. DA TRASFERIMENTI DA SOGGETTI	145.183,32	previsione di competenza <i>di cui già impegnato*</i> previsione di cassa <i>a fondo pluriennale vincolato</i>	147.423,24 147.423,24	0,00 145.183,32	0,00	0,00
205021002121/0	ACQUISIZIONE E RISTRUTTURAZIONE BENI IMMOBILI PER TEATRO E ATTIVITÀ CULTURALI - RISTRUTTURAZIONE E MANUTENZIONE STRAORDINARIA BENI IMMOBILI - IMP. AVANZO	67.964,12	previsione di competenza <i>di cui già impegnato*</i> previsione di cassa <i>a fondo pluriennale vincolato</i>	71.700,00 120.921,99	0,00 67.964,12	0,00	0,00
205021002124/0	RISTRUTTURAZIONE E MANUTENZIONE STRAORDINARIA BENI IMMOBILI PER BIBLIOTECA - SP. FIN. DALLO STATO PER EFFICIENTAMENTO ENERGETICO E SVILUPPO SOSTENIBILE DEL TERRITORIO	0,00	previsione di competenza <i>di cui già impegnato*</i> previsione di cassa <i>a fondo pluriennale vincolato</i>	0,00 0,00	0,00 0,00	0,00	0,00
205021012113/0	ACQUISIZIONE E RISTRUTTURAZIONE BENI IMMOBILI PER TEATRO E ATTIVITÀ CULTURALI - RISTRUTTURAZIONE E MANUTENZIONE STRAORDINARIA BENI IMMOBILI - SPESA FINANZIARIA DA ENTRATE CORRENTI	10.717,86	previsione di competenza <i>di cui già impegnato*</i> previsione di cassa <i>a fondo pluriennale vincolato</i>	10.717,86 10.717,86	0,00 10.717,86	0,00	0,00
205021012115/0	RISTRUTTURAZIONE E MANUTENZIONE STRAORDINARIA BENI IMMOBILI - IMPIEGO PROVENTI DERIVANTI DALLE CONCESSIONI EDILIZIE	750,40	previsione di competenza <i>di cui già impegnato*</i> previsione di cassa <i>a fondo pluriennale vincolato</i>	750,40 750,40	0,00 750,40	0,00	0,00
Totale Macroaggr. 202	Investimenti fissi lordi e acquisto di terreni	286.317,78	previsione di competenza <i>di cui già impegnato*</i> previsione di cassa <i>a fondo pluriennale vincolato</i>	283.815,48 341.515,57	0,00 286.317,78	0,00	0,00
Totale Titolo 2	Spese in conto capitale	286.317,78	previsione di competenza <i>di cui già impegnato*</i> previsione di cassa <i>a fondo pluriennale vincolato</i>	283.815,48 341.515,57	0,00 286.317,78	0,00	0,00
Totale Programma 02	Attività culturali e interventi diversi nel settore culturale	286.317,78	previsione di competenza <i>di cui già impegnato*</i> previsione di cassa <i>a fondo pluriennale vincolato</i>	283.815,48 341.515,57	0,00 286.317,78	0,00	0,00
Totale MISSIONE 05	Tutela e valorizzazione dei beni e delle attività culturali	286.317,78	previsione di competenza <i>di cui già impegnato*</i> previsione di cassa <i>a fondo pluriennale vincolato</i>	283.815,48 341.515,57	0,00 286.317,78	0,00	0,00



Comune di Pontedera

Provincia di Pisa

Esercizio 2021

8 di 198

SERVIZIO OPERE PUBBLICHE E ESPROPRI - Resp. DIRIGENTE 2° SETTORE

SPESE PER MISSIONI, PROGRAMMI E MACROAGGREGATI PER CAPITOLI

MISSIONE PROGRAMMA TITOLO MACROAGGREGATO CAPITOLO	DENOMINAZIONE	RESIDUI PRESUNTI AL TERMINE DELL'ESERCIZIO 2020		PREVISIONI DEFINITIVE DELL'ANNO 2020	PREVISIONI DEFINITIVE		
					2021	DELL'ANNO 2022	DELL'ANNO 2023
MISSIONE 06	Politiche giovanili, sport e tempo libero						
0601 Programma 01	Sport e tempo libero						
Titolo 2	Spese in conto capitale						
Macroaggregato 202	Investimenti fissi lordi e acquisto di terreni						
206011002110/0	ACQUIS.E RISTRUTT.BENI IMMOBILI- STADIO, PALAZZO DELLO SPORT E ALTRI IMPIANTI (SERV.RILEV. I.V.A.)-RISTRUTT.E MANUT.STRAORDINARIA BENI IMMOB.	126.289,29	previsione di competenza <i>di cui già impegnato*</i>	126.289,29	0,00	0,00	0,00
			previsione di cassa <i>a fondo pluriennale vincolato</i>	126.289,29	126.289,29		
206011002115/0	ACQ.E RIST.BENI IMMOB.-STADIO,PALAZZO DELLO SPORT E ALTRI IMP.(SERV.RIL.I.V.A.)-RIST.E MANUT.STRAORD.BENI IMMOB.-IMP.PROV.	768,71	previsione di competenza <i>di cui già impegnato*</i>	47.660,00	0,00	0,00	0,00
			previsione di cassa <i>a fondo pluriennale vincolato</i>	49.974,40	768,71		
206011002123/0	ACQ.E RISTRUTT.BENI IMMOBILI-STADIO, PALAZZO DELLO SPORT E ALTRI IMP.(SERV.RIL.I.V.A.)-RIST.E MANUT.STRAORD.-	0,00	previsione di competenza <i>di cui già impegnato*</i>	90.000,00	0,00	0,00	0,00
			previsione di cassa <i>a fondo pluriennale vincolato</i>	90.000,00	0,00		
Totale Macroaggr. 202	Investimenti fissi lordi e acquisto di terreni	127.058,00	previsione di competenza <i>di cui già impegnato*</i>	263.949,29	0,00	0,00	0,00
			previsione di cassa <i>a fondo pluriennale vincolato</i>	266.263,69	127.058,00		
Totale Titolo 2	Spese in conto capitale	127.058,00	previsione di competenza <i>di cui già impegnato*</i>	263.949,29	0,00	0,00	0,00
			previsione di cassa <i>a fondo pluriennale vincolato</i>	266.263,69	127.058,00		
Totale Programma 01	Sport e tempo libero	127.058,00	previsione di competenza <i>di cui già impegnato*</i>	263.949,29	0,00	0,00	0,00
			previsione di cassa <i>a fondo pluriennale vincolato</i>	266.263,69	127.058,00		
Totale MISSIONE 06	Politiche giovanili, sport e tempo libero	127.058,00	previsione di competenza <i>di cui già impegnato*</i>	263.949,29	0,00	0,00	0,00
			previsione di cassa <i>a fondo pluriennale vincolato</i>	266.263,69	127.058,00		



Comune di Pontedera
Provincia di Pisa

Esercizio 2021

9 di 198

SERVIZIO OPERE PUBBLICHE E ESPROPRI - Resp. DIRIGENTE 2° SETTORE
SPESE PER MISSIONI, PROGRAMMI E MACROAGGREGATI PER CAPITOLI

MISSIONE PROGRAMMA TITOLO MACROAGGREGATO CAPITOLO	DENOMINAZIONE	RESIDUI PRESUNTI AL TERMINE DELL'ESERCIZIO 2020		PREVISIONI DEFINITIVE DELL'ANNO 2020			
					PREVISIONI DEFINITIVE ANNO 2021	PREVISIONI DEFINITIVE DELL'ANNO 2022	PREVISIONI DEFINITIVE DELL'ANNO 2023
<i>MISSIONE</i> 08	<i>Aspetto del territorio ed edilizia abitativa</i>						
0801 Programma 01	Urbanistica e assetto del territorio						
TITOLO 2	Spese in conto capitale						
Macroaggregato 202	Investimenti fissi lordi e acquisto di terreni						
208012002255/0	PROCEDURE ESPROPRIATIVE-ESPROPRIO TERRENI DI CUI IL SOGGETTO BENEFICIARIO E' IL CONSORZIO	200.736,00	previsione di competenza <i>di cui già impegnato*</i> previsione di cassa <i>a fondo pluriennale vincolato</i>	200.736,00 200.736,00	0,00 200.736,00	0,00 0,00	0,00 0,00
Totale Macroaggr. 202	Investimenti fissi lordi e acquisto di terreni	200.736,00	previsione di competenza <i>di cui già impegnato*</i> previsione di cassa <i>a fondo pluriennale vincolato</i>	200.736,00 200.736,00	0,00 200.736,00	0,00 0,00	0,00 0,00
Totale Titolo 2	Spese in conto capitale	200.736,00	previsione di competenza <i>di cui già impegnato*</i> previsione di cassa <i>a fondo pluriennale vincolato</i>	200.736,00 200.736,00	0,00 200.736,00	0,00 0,00	0,00 0,00
Totale Programma 01	Urbanistica e assetto del territorio	200.736,00	previsione di competenza <i>di cui già impegnato*</i> previsione di cassa <i>a fondo pluriennale vincolato</i>	200.736,00 200.736,00	0,00 200.736,00	0,00 0,00	0,00 0,00
<i>Totale MISSIONE 08</i>	<i>Aspetto del territorio ed edilizia abitativa</i>	<i>200.736,00</i>	<i>previsione di competenza di cui già impegnato*</i> <i>previsione di cassa a fondo pluriennale vincolato</i>	<i>200.736,00 200.736,00</i>	<i>0,00 200.736,00</i>	<i>0,00 0,00</i>	<i>0,00 0,00</i>



Comune di Pontedera

Provincia di Pisa

SERVIZIO OPERE PUBBLICHE E ESPROPRI - Resp. DIRIGENTE 2° SETTORE

SPESE PER MISSIONI, PROGRAMMI E MACROAGGREGATI PER CAPITOLI

MISSIONE PROGRAMMA TITOLO MACROAGGREGATO CAPITOLO	DENOMINAZIONE	RESIDUI PRESUNTI AL TERMINE DELL'ESERCIZIO 2020		PREVISIONI DEFINITIVE DELL'ANNO 2020	PREVISIONI DEFINITIVE		
					2021	DELL'ANNO 2022	DELL'ANNO 2023
MISSIONE 09	Sviluppo sostenibile e tutela del territorio e dell'ambiente						
0902 Programma 02	Tutela, valorizzazione e recupero ambientale						
TITOLO 2	Spese in conto capitale						
Macroaggregato 202	Investimenti fissi lordi e acquisto di terreni						
209021002122/0	ACQ.E RIST.BENI IMM.PARCHI-SERV.TUT.AMBIENTALE DEL VERDE-ALTRI SERV.REL.AL TERR.-RIST.E MANUT.STR.BENI IMM.-SP.FIN.CONTR.VARI	0,00	previsione di competenza <i>di cui già impegnato*</i> previsione di cassa <i>a fondo pluriennale vincolato</i>	0,00 0,00 0,00	0,00 0,00	0,00 0,00	0,00 0,00
209021002199/0	ACQ.E RIST.BENI IMM.PARCHI-SERV.TUT.AMBIENTALE DEL VERDE-ALTRI SERV.REL.AL TERR.-RIST.E MANUT.STRAORD.BENI IMM.-10%ONERI	216,16	previsione di competenza <i>di cui già impegnato*</i> previsione di cassa <i>a fondo pluriennale vincolato</i>	216,16 216,16 216,16	0,00 216,16	0,00 0,00	0,00 0,00
Totale Macroaggr. 202	Investimenti fissi lordi e acquisto di terreni	216,16	<i>di cui già impegnato*</i> previsione di competenza previsione di cassa <i>a fondo pluriennale vincolato</i>	216,16 216,16 216,16	0,00 216,16	0,00 0,00	0,00 0,00
Totale Titolo 2	Spese in conto capitale	216,16	<i>di cui già impegnato*</i> previsione di competenza previsione di cassa <i>a fondo pluriennale vincolato</i>	216,16 216,16 216,16	0,00 216,16	0,00 0,00	0,00 0,00
Totale Programma 02	Tutela, valorizzazione e recupero ambientale	216,16	<i>di cui già impegnato*</i> previsione di competenza previsione di cassa <i>a fondo pluriennale vincolato</i>	216,16 216,16 216,16	0,00 216,16	0,00 0,00	0,00 0,00
0904 Programma 04	Servizio idrico integrato						
TITOLO 2	Spese in conto capitale						
Macroaggregato 202	Investimenti fissi lordi e acquisto di terreni						
209041002104/0	ACQUISIZIONE E RISTRUTTURAZIONE BENI IMMOBILI SERVIZIO IDRICO-ACQ.E COSTRUZ.BENI IMM.-SP.FIN.CON CONTRIBUTI DA VARI ENTI SETT.PUBBLICO	59.853,08	previsione di competenza <i>di cui già impegnato*</i> previsione di cassa <i>a fondo pluriennale vincolato</i>	59.853,08 59.853,08 59.853,08	0,00 59.853,08	0,00 0,00	0,00 0,00
209041002112/0	RISTRUTTURAZIONE E MANUTENZIONE STRAORDINARIA BENI IMMOBILI SERVIZIO IDRICO - IMP.PROV.DERIV.DALL'ALIENAZ.DI PARTECIPAZ.AZIONARIE	0,00	previsione di competenza <i>di cui già impegnato*</i> previsione di cassa <i>a fondo pluriennale vincolato</i>	0,00 0,00 0,00	0,00 0,00	0,00 0,00	0,00 0,00
209041002115/0	ACQUISIZIONE E RISTRUTTURAZIONE BENI IMMOBILI SERVIZIO IDRICO-RISTRUTT.E MANUT.STRAORD.BENI IMMOBILI-IMP.PROV.DERIV.DALLE CONCESS.EDILIZIE	90.780,10	previsione di competenza <i>di cui già impegnato*</i> previsione di cassa <i>a fondo pluriennale vincolato</i>	104.269,96 109.149,96 109.149,96	65.715,00 156.495,10	0,00 0,00	0,00 0,00
209041002122/0	ACQUISIZ.E RISTRUTT.BENI IMMOBILI SERVIZIO IDRICO-RISTRUTT.E MANUTENZ.STRAORD.BENI IMM.-SP.FIN.CON CONTRIBUTI DA VARI ENTI	0,00	previsione di competenza <i>di cui già impegnato*</i> previsione di cassa <i>a fondo pluriennale vincolato</i>	0,00 0,00 0,00	0,00 0,00	0,00 0,00	0,00 0,00
209041002146/0	ACQUISIZ.E RISTRUTT.BENI IMMOBILI SERVIZIO IDRICO-RISTRUTT.E MANUTENZ.STRAORD.BENI IMM.-SP.FIN.CON PROV.DERIV.DAI	54.455,65	previsione di competenza <i>di cui già impegnato*</i> previsione di cassa	54.455,65 54.455,65 54.455,65	0,00 54.455,65	0,00 0,00	0,00 0,00



Comune di Pontedera

Provincia di Pisa

Esercizio 2021

11 di 198

SERVIZIO OPERE PUBBLICHE E ESPROPRI - Resp. DIRIGENTE 2° SETTORE

SPESE PER MISSIONI, PROGRAMMI E MACROAGGREGATI PER CAPITOLI

MISSIONE PROGRAMMA TITOLO MACROAGGREGATO CAPITOLO	DENOMINAZIONE	RESIDUI PRESUNTI AL TERMINI DELL'ESERCIZIO 2020		PREVISIONI DEFINITIVE DELL'ANNO 2020	PREVISIONI DEFINITIVE		
					ANNO 2021	DELL'ANNO 2022	DELL'ANNO 2023
			<i>a fondo pluriennale vincolato</i>				
209042002265/0	ESPROPRI E SERVITU' ONEROSE RELATIVE AL SERVIZIO IDRICO - SPESA FINANZ. CON PROVENTI DERIVANTI DALLA CESSIONE DI AREE DI DIRITTO DI SERVITU'	0,00	previsione di competenza <i>di cui già impegnato*</i> previsione di cassa <i>a fondo pluriennale vincolato</i>	0,00 15.000,00	0,00 0,00	0,00 0,00	0,00 0,00
Totale Macroaggr. 202	Investimenti fissi lordi e acquisto di terreni	205.088,83	previsione di competenza <i>di cui già impegnato*</i> previsione di cassa <i>a fondo pluriennale vincolato</i>	218.578,69 238.458,69	65.715,00 270.803,83	0,00 0,00	0,00 0,00
Macroaggregato 203	Contributi agli investimenti						
209047002746/0	TRASFERIMENTO DI CAPITALI PER SERVIZIO IDRICO- TRASF. DI CAPITALI PER LA REALIZZ. DI OPERE PUBBLICHE- SP. FIN. CON ALIENAZIONE DI BENI	0,00	previsione di competenza <i>di cui già impegnato*</i> previsione di cassa <i>a fondo pluriennale vincolato</i>	0,00 0,00	0,00 0,00	0,00 0,00	0,00 0,00
209047002774/0	TRASF. DI CAPITALI PER SERV. IDRICO- TRASF. DI CAPITALI PER LA REALIZZ. DI OPERE PUBBLICHE- SP. FIN. CON CONTRIB. DA VARI ENTI DEL SETT. PUBBL.	719.917,97	previsione di competenza <i>di cui già impegnato*</i> previsione di cassa <i>a fondo pluriennale vincolato</i>	553.761,15 719.917,97	0,00 719.917,97	0,00 0,00	0,00 0,00
209047002776/0	TRASF. DI CAPITALI PER SERV. IDRICO- TRASF. DI CAPITALI PER LA REALIZZ. DI OPERE PUBBLICHE- SP. FIN. DA TRASFERIMENTI DA SOGGETTI PRIVATI	39.600,00	previsione di competenza <i>di cui già impegnato*</i> previsione di cassa <i>a fondo pluriennale vincolato</i>	39.600,00 39.600,00	0,00 39.600,00	0,00 0,00	0,00 0,00
Totale Macroaggr. 203	Contributi agli investimenti	759.517,97	previsione di competenza <i>di cui già impegnato*</i> previsione di cassa <i>a fondo pluriennale vincolato</i>	593.361,15 759.517,97	0,00 759.517,97	0,00 0,00	0,00 0,00
Totale Titolo 2	Spese in conto capitale	964.606,80	previsione di competenza <i>di cui già impegnato*</i> previsione di cassa <i>a fondo pluriennale vincolato</i>	811.939,84 997.976,66	65.715,00 1.030.321,80	0,00 0,00	0,00 0,00
Totale Programma 04	Servizio idrico integrato	964.606,80	previsione di competenza <i>di cui già impegnato*</i> previsione di cassa <i>a fondo pluriennale vincolato</i>	811.939,84 997.976,66	65.715,00 1.030.321,80	0,00 0,00	0,00 0,00
Totale MISSIONE 09	Sviluppo sostenibile e tutela del territorio e dell'ambiente	964.822,96	previsione di competenza <i>di cui già impegnato*</i> previsione di cassa <i>a fondo pluriennale vincolato</i>	812.156,00 998.192,82	65.715,00 1.030.537,96	0,00 0,00	0,00 0,00



Comune di Pontedera

Provincia di Pisa

SERVIZIO OPERE PUBBLICHE E ESPROPRI - Resp. DIRIGENTE 2° SETTORE

SPESE PER MISSIONI, PROGRAMMI E MACROAGGREGATI PER CAPITOLI

MISSIONE PROGRAMMA TITOLO MACROAGGREGATO CAPITOLO	DENOMINAZIONE	RESIDUI PRESUNTI AL TERMINI DELL'ESERCIZIO 2020		PREVISIONI DEFINITIVE DELL'ANNO 2020	PREVISIONI DEFINITIVE		
					ANNO 2021	DELL'ANNO 2022	DELL'ANNO 2023
MISSIONE 10	Trasporti e diritto alla mobilità						
1005 Programma 05	Viabilità e infrastrutture stradali						
TITOLO 2	Spese in conto capitale						
Macroaggregato 202	Investimenti fissi lordi e acquisto di terreni						
210051002104/0	ACQUISIZIONE E RISTRUTTURAZIONE VIE PIAZZE E PARCHEGGI- ACQUIS.E COSTRUZ.BENI IMM.-SP.FIN.CON CONTR.DA VARI ENTI SETT.PUBB.	1.248.269,31	previsione di competenza <i>di cui già impegnato*</i>	1.248.269,31	384.469,27	384.469,27	0,00
			previsione di cassa <i>a fondo pluriennale vincolato</i>	1.293.039,17 768.938,54	384.469,27	1.632.738,58	
210051002105/0	ACQUISIZIONE E RISTRUTTURAZIONE VIE PIAZZE E PARCHEGGI- ACQUISIZIONE E COSTRUZIONE BENI IMMOBILI	103.865,53	previsione di competenza <i>di cui già impegnato*</i>	572.301,53	0,00	0,00	0,00
			previsione di cassa <i>a fondo pluriennale vincolato</i>	572.538,20	103.865,53		
210051002106/0	ACQUISIZIONE E RISTRUTTURAZIONE VIE PIAZZE E PARCHEGGI- ACQUIS.E COSTRUZ.BENI IMMOBILI-IMPIEGO AVANZO DI AMMINISTRAZIONE	4.423,11	previsione di competenza <i>di cui già impegnato*</i>	286.184,23	412.756,94	0,00	0,00
			previsione di cassa <i>a fondo pluriennale vincolato</i>	286.184,23	417.180,05		
210051002107/0	ACQUISIZIONE E RISTRUTTURAZIONE VIE PIAZZE E PARCHEGGI-ACQUIS.E COSTRUZ.BENI IMMOBILI (IMP.PROVENTI ONERI URBANIZZAZIONE)	3.099,89	previsione di competenza <i>di cui già impegnato*</i>	3.099,89	0,00	0,00	0,00
			previsione di cassa <i>a fondo pluriennale vincolato</i>	3.099,89	3.099,89		
210051002109/0	ACQUISIZIONE E RISTRUTTURAZIONE VIE PIAZZE E PARCHEGGI- ACQUIS.E COSTRUZ.BENI IMM.- SP.FIN.DALL'ALIENAZ.DI QUOTA AZIONARIA	54.474,98	previsione di competenza <i>di cui già impegnato*</i>	54.474,98	0,00	0,00	0,00
			previsione di cassa <i>a fondo pluriennale vincolato</i>	54.474,98	54.474,98		
210051002112/0	ACQUISIZIONE E RISTRUTTURAZIONE VIE PIAZZE E PARCHEGGI- RISTR.E MANUT.STRAORD.BENI IMM.- SP.FIN.DALL'ALIENAZ.DI QUOTE AZIONARIE	0,00	previsione di competenza <i>di cui già impegnato*</i>	0,00	0,00	0,00	0,00
			previsione di cassa <i>a fondo pluriennale vincolato</i>	0,00	0,00		
210051002115/0	ACQUISIZIONE E RISTRUTTURAZIONE VIE PIAZZE E PARCHEGGI- RISTR. E MANUT.STRAORD.BENI IMM.- IMP.PROV.DERIV.DALLA CONCESS. EDILIZIE	29.582,54	previsione di competenza <i>di cui già impegnato*</i>	29.583,25	0,00	0,00	0,00
			previsione di cassa <i>a fondo pluriennale vincolato</i>	71.461,81	29.582,54		
210051002119/0	ACQUISIZIONE E RISTRUTTURAZIONE VIE PIAZZE E PARCHEGGI-RISTR.E MANUT.STRAORD.BENI IMM.-SP.FIN.DA TRASFERIMENTI DA SOGG.PRIVATI	0,00	previsione di competenza <i>di cui già impegnato*</i>	0,00	0,00	0,00	0,00
			previsione di cassa <i>a fondo pluriennale vincolato</i>	27.818,29	0,00		
210051002121/0	ACQUISIZIONE E RISTRUTTURAZIONE VIE PIAZZE E PARCHEGGI-RISTR.E MANUT.STRAORD.BENI IMMOBILI-IMPIEGO AVANZO DI AMMINISTRAZIONE	287.665,83	previsione di competenza <i>di cui già impegnato*</i>	291.325,83	0,00	0,00	0,00
			previsione di cassa <i>a fondo pluriennale vincolato</i>	498.641,99	287.665,83		
210051002122/0	ACQUISIZIONE E RISTRUTTURAZIONE VIE PIAZZE E PARCHEGGI-RISTR.E MANUT.	10.627,75	previsione di competenza	1.187.751,59	1.177.653,65	0,00	0,00



Comune di Pontedera

Provincia di Pisa

SERVIZIO OPERE PUBBLICHE E ESPROPRI - Resp. DIRIGENTE 2° SETTORE

SPESE PER MISSIONI, PROGRAMMI E MACROAGGREGATI PER CAPITOLI

MISSIONE PROGRAMMA TITOLO MACROAGGREGATO CAPITOLO	DENOMINAZIONE	RESIDUI PRESUNTI AL TERMINI DELL'ESERCIZIO 2020		PREVISIONI DEFINITIVE DELL'ANNO 2020			
					PREVISIONI DEFINITIVE ANNO 2021	PREVISIONI DEFINITIVE DELL'ANNO 2022	PREVISIONI DEFINITIVE DELL'ANNO 2023
	STRAORD.BENI IMM.-SP.FIN.CON CONTRIB.DA VARI ENTI SETT. PUBBL.						
			<i>di cui già impegnato*</i>				
			previsione di cassa	1.198.412,40	1.188.281,40		
			<i>a fondo pluriennale vincolato</i>				
210051002123/0	ACQUISIZIONE E RISTRUTTURAZIONE VIE PIAZZE E PARCHEGGI- RISTR.E MANUT.STRAORD.BENI IMM.- SP.FIN.DALL'ALIENAZIONE DI BENI	0,00	previsione di competenza	200.000,00	200.000,00	0,00	0,00
			<i>di cui già impegnato*</i>				
			previsione di cassa	200.000,00	200.000,00		
			<i>a fondo pluriennale vincolato</i>				
210051002124/0	ACQUISIZIONE E RISTRUTTURAZIONE VIE PIAZZE E PARCHEGGI-ACQUISIZIONE E COSTRUZIONE BENI IMMOBILI - ALIENAZIONE BENI	301.083,87	previsione di competenza	327.770,91	0,00	0,00	0,00
			<i>di cui già impegnato*</i>				
			previsione di cassa	350.497,80	301.083,87		
			<i>a fondo pluriennale vincolato</i>				
210051002132/0	ACQUISIZ.RISTRUTTURAZ.VIE,PIAZZE,PARC HEGGI-RISTRUTT.E MANUTENZ.STRAORD.VIABILITA'- SP.FIN.CONTRIBUTO REG.LE PER MOBILITA'URBANA EMERG.COVID-19	47.200,00	previsione di competenza	47.200,00	0,00	0,00	0,00
			<i>di cui già impegnato*</i>				
			previsione di cassa	47.200,00	47.200,00		
			<i>a fondo pluriennale vincolato</i>				
210051002199/0	ACQUISIZIONE E RISTRUTTURAZIONE VIE PIAZZE E PARCHEGGI-RISTR.E MANUT.STRAORD.BENI IMM.-10% ONERI PER EL.BARRIERE ARCHITETTONICHE	109.086,45	previsione di competenza	145.086,45	16.280,00	16.280,00	16.280,00
			<i>di cui già impegnato*</i>				
			previsione di cassa	145.086,45	125.366,45		
			<i>a fondo pluriennale vincolato</i>				
210051012114/0	COSTRUZIONE IMPIANTI ILLUMINAZIONE- ACQUISIZIONE E COSTRUZIONE BENI IMMOBILI-SPESA FINANZIATA DA TRASFERIMENTI DA SOGGETTI PRIVATI	279,53	previsione di competenza	279,53	0,00	0,00	0,00
			<i>di cui già impegnato*</i>				
			previsione di cassa	279,53	279,53		
			<i>a fondo pluriennale vincolato</i>				
210051012115/0	COSTRUZIONE IMPIANTI ILLUMINAZIONE- RISTRUTTURAZ.E MANUTENZ STRAORDINARIA BENI IMMOBILI- IMP.PROV.DERIV.DALLE CONCESSIONI	0,00	previsione di competenza	0,00	0,00	0,00	0,00
			<i>di cui già impegnato*</i>				
			previsione di cassa	0,00	0,00		
			<i>a fondo pluriennale vincolato</i>				
210052002250/0	ESPROPRI E SERVITU' ONEROSI NEL CAMPO DELLA VIABILITA'- PROCEDURE ESPROPRIATIVE-SPESA FINANZIATA CON CONTRIBUTI DA VARI SOGGETTI	600,00	previsione di competenza	600,00	0,00	0,00	0,00
			<i>di cui già impegnato*</i>				
			previsione di cassa	600,00	600,00		
			<i>a fondo pluriennale vincolato</i>				
210052002260/0	ESPROPRI E SERVITU' ONEROSI NEL CAMPO DELLA VIABILITA'- PROCEDURE ESPROPRIATIVE-SP.FIN.CON CONTRIB.DA VARI ENTI DEL SETT.PUBBLICO	51.739,46	previsione di competenza	51.739,46	0,00	0,00	0,00
			<i>di cui già impegnato*</i>				
			previsione di cassa	51.739,46	51.739,46		
			<i>a fondo pluriennale vincolato</i>				
Totale Macroaggr. 202	Investimenti fissi lordi e acquisto di terreni	2.251.998,25	previsione di competenza	4.445.666,96	2.191.159,86	400.749,27	16.280,00
			<i>di cui già impegnato*</i>				
			previsione di cassa	4.801.074,20	4.443.158,11	0,00	0,00
			<i>a fondo pluriennale vincolato</i>	768.938,54	384.469,27		
Macroaggregato 203	Contributi agli investimenti						
210057002770/0	TRASFERIMENTI DI CAPITALI NEL CAMPO DELLA VIABILITA' - TRASFERIMENTO DI CAPITALI PER LA REALIZZAZIONE DI OPERE PUBBLICHE	0,00	previsione di competenza	0,00	0,00	0,00	0,00



Comune di Pontedera
Provincia di Pisa

Esercizio 2021

14 di 198

SERVIZIO OPERE PUBBLICHE E ESPROPRI - Resp. DIRIGENTE 2° SETTORE
SPESE PER MISSIONI, PROGRAMMI E MACROAGGREGATI PER CAPITOLI

MISSIONE PROGRAMMA TITOLO MACROAGGREGATO CAPITOLO	DENOMINAZIONE	RESIDUI PRESUNTI AL TERMINE DELL'ESERCIZIO 2020		PREVISIONI DEFINITIVE DELL'ANNO 2020	PREVISIONI DEFINITIVE		
					ANNO 2021	DELL'ANNO 2022	DELL'ANNO 2023
			<i>di cui già impegnato*</i>				
			previsione di cassa	0,00	0,00		
			<i>a fondo pluriennale vincolato</i>				
Totale Macroaggr. 203	Contributi agli investimenti	0,00	previsione di competenza	0,00	0,00	0,00	0,00
			<i>di cui già impegnato*</i>			0,00	0,00
			previsione di cassa	0,00	0,00		
			<i>a fondo pluriennale vincolato</i>				
Totale Titolo 2	Spese in conto capitale	2.251.998,25	previsione di competenza	4.445.666,96	2.191.159,86	400.749,27	16.280,00
			<i>di cui già impegnato*</i>		384.469,27	0,00	0,00
			previsione di cassa	4.801.074,20	4.443.158,11		
			<i>a fondo pluriennale vincolato</i>	768.938,54	384.469,27		
Totale Programma 05	Viabilità e infrastrutture stradali	2.251.998,25	previsione di competenza	4.445.666,96	2.191.159,86	400.749,27	16.280,00
			<i>di cui già impegnato*</i>		384.469,27	0,00	0,00
			previsione di cassa	4.801.074,20	4.443.158,11		
			<i>a fondo pluriennale vincolato</i>	768.938,54	384.469,27		
Totale MISSIONE 10	Trasporti e diritto alla mobilità	2.251.998,25	previsione di competenza	4.445.666,96	2.191.159,86	400.749,27	16.280,00
			<i>di cui già impegnato*</i>		384.469,27	0,00	0,00
			previsione di cassa	4.801.074,20	4.443.158,11		
			<i>a fondo pluriennale vincolato</i>	768.938,54	384.469,27		



Comune di Pontedera

Provincia di Pisa

SERVIZIO OPERE PUBBLICHE E ESPROPRI - Resp. DIRIGENTE 2° SETTORE

SPESE PER MISSIONI, PROGRAMMI E MACROAGGREGATI PER CAPITOLI

MISSIONE PROGRAMMA TITOLO MACROAGGREGATO CAPITOLO	DENOMINAZIONE	RESIDUI PRESUNTI AL TERMINI DELL'ESERCIZIO 2020		PREVISIONI DEFINITIVE DELL'ANNO 2020	PREVISIONI DEFINITIVE		
					2021	DELL'ANNO 2022	DELL'ANNO 2023
MISSIONE 12	Diritti sociali, politiche sociali e famiglia						
1201 Programma 01	Interventi per l'infanzia e i minori e per asili nido						
TITOLO 2	Spese in conto capitale						
Macroaggregato 202	Investimenti fissi lordi e acquisto di terreni						
212011002124/0	RISTRUTT.E MANUT.STRAORD.BENI IMMOB.ASILI NIDO (SERV.RILEV.FINI I.V.A.)- SP.FIN.DALLO STATO PER EFFICIENTAM.ENERGETICO E	0,00	previsione di competenza <i>di cui già impegnato*</i> previsione di cassa <i>a fondo pluriennale vincolato</i>	0,00 0,00 0,00	0,00 0,00	0,00 0,00	0,00 0,00
Totale Macroaggr. 202	Investimenti fissi lordi e acquisto di terreni	0,00	previsione di competenza <i>di cui già impegnato*</i> previsione di cassa <i>a fondo pluriennale vincolato</i>	0,00 0,00 0,00	0,00 0,00	0,00 0,00	0,00 0,00
Totale Titolo 2	Spese in conto capitale	0,00	previsione di competenza <i>di cui già impegnato*</i> previsione di cassa <i>a fondo pluriennale vincolato</i>	0,00 0,00 0,00	0,00 0,00	0,00 0,00	0,00 0,00
Totale Programma 01	Interventi per l'infanzia e i minori e per asili nido	0,00	previsione di competenza <i>di cui già impegnato*</i> previsione di cassa <i>a fondo pluriennale vincolato</i>	0,00 0,00 0,00	0,00 0,00	0,00 0,00	0,00 0,00
1207 Programma 07	Programmazione e governo della rete dei servizi socio-sanitari e sociali						
TITOLO 2	Spese in conto capitale						
Macroaggregato 202	Investimenti fissi lordi e acquisto di terreni						
212071002105/0	ACQUIS.E RISTRUTTURAZ.BENI IMMOBILI PER ASSISTENZA, BENEFICENZA PUBBLICA E SERV.DIVERSI ALLA PERSONA- ACQUIS.E COSTRUZ.BENI IMMOBILI	0,00	previsione di competenza <i>di cui già impegnato*</i> previsione di cassa <i>a fondo pluriennale vincolato</i>	0,00 0,00 0,00	0,00 0,00	0,00 0,00	0,00 0,00
212071002121/0	ACQUIS.E RISTRUTT.BENI IMMOB.PER ASSIST.,BENEFIC.PUBB.E SERV.DIVERSI ALLA PERSONA-RISTRUTT.E MANUT.STRAORD.BENI IMMOB.-	0,00	previsione di competenza <i>di cui già impegnato*</i> previsione di cassa <i>a fondo pluriennale vincolato</i>	0,00 0,00 0,00	0,00 0,00	0,00 0,00	0,00 0,00
Totale Macroaggr. 202	Investimenti fissi lordi e acquisto di terreni	0,00	previsione di competenza <i>di cui già impegnato*</i> previsione di cassa <i>a fondo pluriennale vincolato</i>	0,00 0,00 0,00	0,00 0,00	0,00 0,00	0,00 0,00
Totale Titolo 2	Spese in conto capitale	0,00	previsione di competenza <i>di cui già impegnato*</i> previsione di cassa <i>a fondo pluriennale vincolato</i>	0,00 0,00 0,00	0,00 0,00	0,00 0,00	0,00 0,00
Totale Programma 07	Programmazione e governo della rete dei servizi socio-sanitari e sociali	0,00	previsione di competenza <i>di cui già impegnato*</i> previsione di cassa <i>a fondo pluriennale vincolato</i>	0,00 0,00 0,00	0,00 0,00	0,00 0,00	0,00 0,00
1209 Programma 09	Servizio necroscopico e cimiteriale						
TITOLO 2	Spese in conto capitale						
Macroaggregato 202	Investimenti fissi lordi e acquisto di terreni						
212091002105/0	ACQUISIZIONE E RISTRUTTURAZIONE BENI IMMOBILI PER SERVIZIO CIMITERIALE- ACQUISIZIONE E COSTRUZIONE BENI IMMOBILI	0,00	previsione di competenza <i>di cui già impegnato*</i> previsione di cassa <i>a fondo pluriennale vincolato</i>	0,00 0,00 0,00	0,00 0,00	0,00 0,00	0,00 0,00
212091002110/0	ACQUISIZIONE E RISTRUTTURAZIONE BENI IMMOBILI PER SERVIZIO CIMITERIALE-	0,00	previsione di competenza	0,00	0,00	0,00	0,00



Comune di Pontedera

Provincia di Pisa

Esercizio 2021

16 di 198

SERVIZIO OPERE PUBBLICHE E ESPROPRI - Resp. DIRIGENTE 2° SETTORE

SPESE PER MISSIONI, PROGRAMMI E MACROAGGREGATI PER CAPITOLI

MISSIONE PROGRAMMA TITOLO MACROAGGREGATO CAPITOLO	DENOMINAZIONE	RESIDUI PRESUNTI AL TERMINE DELL'ESERCIZIO 2020		PREVISIONI DEFINITIVE DELL'ANNO 2020			
					PREVISIONI DEFINITIVE ANNO 2021	PREVISIONI DEFINITIVE DELL'ANNO 2022	PREVISIONI DEFINITIVE DELL'ANNO 2023
	RISTRUTTURAZIONE E MANUTENZIONE STRAORDINARIA BENI IMMOBILI						
			<i>di cui già impegnato*</i>				
			previsione di cassa	0,00	0,00		
			<i>a fondo pluriennale vincolato</i>				
212091002125/0	ACQUIS.E RISTRUTT.BENI IMMOBILI PER SERV.CIMITERIALE- RISTRUTT.E MANUTENZ.STRAORD.BENI IMMOB.- IMP.PROV.DERIV.DALLE	0,00	previsione di competenza	250.000,00	250.000,00	250.000,00	0,00
			<i>di cui già impegnato*</i>				
			previsione di cassa	250.000,00	250.000,00		
			<i>a fondo pluriennale vincolato</i>				
212095002563/0	ACQUISTO DI BENI MOBILI, MACCHINE E ATTREZZ.RE PER SERV. NECROSCOPICO E CIMITERIALE - ACQ. ATTREZZ. INFORMATICHE. (IMP. PROV.)	3.625,23	previsione di competenza	3.625,23	0,00	0,00	0,00
			<i>di cui già impegnato*</i>				
			previsione di cassa	3.625,23	3.625,23		
			<i>a fondo pluriennale vincolato</i>				
Totale Macroaggr. 202	Investimenti fissi lordi e acquisto di terreni	3.625,23	previsione di competenza	253.625,23	250.000,00	250.000,00	0,00
			<i>di cui già impegnato*</i>			0,00	0,00
			previsione di cassa	253.625,23	253.625,23		
			<i>a fondo pluriennale vincolato</i>				
Totale Titolo 2	Spese in conto capitale	3.625,23	previsione di competenza	253.625,23	250.000,00	250.000,00	0,00
			<i>di cui già impegnato*</i>			0,00	0,00
			previsione di cassa	253.625,23	253.625,23		
			<i>a fondo pluriennale vincolato</i>				
Totale Programma 09	Servizio necroscopico e cimiteriale	3.625,23	previsione di competenza	253.625,23	250.000,00	250.000,00	0,00
			<i>di cui già impegnato*</i>			0,00	0,00
			previsione di cassa	253.625,23	253.625,23		
			<i>a fondo pluriennale vincolato</i>				
Totale MISSIONE 12	Diritti sociali, politiche sociali e famiglia	3.625,23	previsione di competenza	253.625,23	250.000,00	250.000,00	0,00
			<i>di cui già impegnato*</i>			0,00	0,00
			previsione di cassa	253.625,23	253.625,23		
			<i>a fondo pluriennale vincolato</i>				



Comune di Pontedera

Provincia di Pisa

Esercizio 2021

17 di 198

SERVIZIO OPERE PUBBLICHE E ESPROPRI - Resp. DIRIGENTE 2° SETTORE

SPESE PER MISSIONI, PROGRAMMI E MACROAGGREGATI PER CAPITOLI

MISSIONE PROGRAMMA TITOLO MACROAGGREGATO CAPITOLO	DENOMINAZIONE	RESIDUI PRESUNTI AL TERMINI DELL'ESERCIZIO 2020		PREVISIONI DEFINITIVE DELL'ANNO 2020	PREVISIONI DEFINITIVE		
					2021	DELL'ANNO 2022	DELL'ANNO 2023
MISSIONE 14	Sviluppo economico e competitività						
1401 Programma 01	Industria, e PMI e Artigianato						
TITOLO 2	Spese in conto capitale						
Macroaggregato 202	Investimenti fissi lordi e acquisto di terreni						
214011002105/0	ACQUISIZIONE BENI IMMOBILI SERVIZI RELATIVI ALL'INDUSTRIA - ACQUISIZIONE E COSTRUZIONE BENI IMMOBILI	192.930,15	previsione di competenza <i>di cui già impegnato*</i> previsione di cassa <i>a fondo pluriennale vincolato</i>	192.930,15 192.930,15	0,00 192.930,15	0,00	0,00
214011002110/0	ACQUISIZIONE BENI IMMOBILI SERVIZI RELATIVI ALL'INDUSTRIA - RISTRUTTURAZIONE E MANUTENZIONE STRAORDINARIA BENI IMMOBILI	0,00	previsione di competenza <i>di cui già impegnato*</i> previsione di cassa <i>a fondo pluriennale vincolato</i>	0,00 0,00	0,00 0,00	0,00	0,00
214011002115/0	ACQUIS. BENI IMMOB. SERVIZI RELATIVI ALL'INDUSTRIA-RISTRUTT. E MANUTENZ. STRAORD. BENI IMMOB. - IMP. PROV. DERIV. DALLE CONCESS. EDILIZIE	1.037,00	previsione di competenza <i>di cui già impegnato*</i> previsione di cassa <i>a fondo pluriennale vincolato</i>	80.063,07 80.063,07	0,00 1.037,00	0,00	0,00
214011002122/0	ACQUIS. BENI IMMOB. SERVIZI RELATIVI ALL'INDUSTRIA-RISTRUTT. E MANUT. STRAORD. BENI IMMOB. - SP. FIN. CON CONTRIB. DA VARI ENTI SETT. PUBBL.	1.875.586,28	previsione di competenza <i>di cui già impegnato*</i> previsione di cassa <i>a fondo pluriennale vincolato</i>	1.672.432,38 2.229.909,84 557.477,48	557.477,48 2.433.063,76	0,00	0,00
214011002180/0	ACQUISIZIONE BENI IMMOBILI SERVIZI RELATIVI ALL'INDUSTRIA - ACQUISIZIONE AREE P.I.P. N. 2	9.883,51	previsione di competenza <i>di cui già impegnato*</i> previsione di cassa <i>a fondo pluriennale vincolato</i>	9.883,51 9.883,51	0,00 9.883,51	0,00	0,00
214011002195/0	ACQ. BENI IMMOB. SERV. RELATIVI ALL'INDUSTRIA-RIST. E MANUT. STRAORD. AREE PER ATTIV. PRODUTT. INDUST. LI O	886.290,45	previsione di competenza <i>di cui già impegnato*</i> previsione di cassa <i>a fondo pluriennale vincolato</i>	0,00 886.290,45	0,00 886.290,45	0,00	0,00
Totale Macroaggr. 202	Investimenti fissi lordi e acquisto di terreni	2.965.727,39	previsione di competenza <i>di cui già impegnato*</i> previsione di cassa <i>a fondo pluriennale vincolato</i>	1.955.309,11 3.399.077,02 557.477,48	557.477,48 3.523.204,87	0,00 0,00	0,00 0,00
Totale Titolo 2	Spese in conto capitale	2.965.727,39	previsione di competenza <i>di cui già impegnato*</i> previsione di cassa <i>a fondo pluriennale vincolato</i>	1.955.309,11 3.399.077,02 557.477,48	557.477,48 3.523.204,87	0,00 0,00	0,00 0,00
Totale Programma 01	Industria, e PMI e Artigianato	2.965.727,39	previsione di competenza <i>di cui già impegnato*</i> previsione di cassa <i>a fondo pluriennale vincolato</i>	1.955.309,11 3.399.077,02 557.477,48	557.477,48 3.523.204,87	0,00 0,00	0,00 0,00
Totale MISSIONE 14	Sviluppo economico e competitività	2.965.727,39	previsione di competenza <i>di cui già impegnato*</i> previsione di cassa <i>a fondo pluriennale vincolato</i>	1.955.309,11 3.399.077,02 557.477,48	557.477,48 3.523.204,87	0,00 0,00	0,00 0,00



Comune di Pontedera

Provincia di Pisa

Esercizio 2021

18 di 198

SERVIZIO OPERE PUBBLICHE E ESPROPRI - Resp. DIRIGENTE 2° SETTORE

SPESE PER MISSIONI, PROGRAMMI E MACROAGGREGATI PER CAPITOLI

MISSIONE PROGRAMMA TITOLO MACROAGGREGATO CAPITOLO	DENOMINAZIONE	RESIDUI PRESUNTI AL TERMINE DELL'ESERCIZIO 2020		PREVISIONI DEFINITIVE DELL'ANNO 2020	PREVISIONI DEFINITIVE		
					2021	DELL'ANNO 2022	DELL'ANNO 2023
MISSIONE 20	Fondi e accantonamenti						
2003 Programma 03	Altri fondi						
Titolo 2	Spese in conto capitale						
Macroaggregato 205	Altre spese in conto capitale						
220039001500/0	ACCANTONAMENTI IN CONTO CAPITALE - SPESA FINANZIATA CON ENTRATE CORRENTI	0,00	previsione di competenza <i>di cui già impegnato*</i> previsione di cassa <i>a fondo pluriennale vincolato</i>	0,00 0,00	0,00 0,00	0,00 0,00	0,00 0,00
220039001505/0	ACCANTONAMENTI IN CONTO CAPITALE - IMP.PROV.DERIV.DALL'ALIENAZ.DI PARTECIPAZ.AZIONARIE	0,00	previsione di competenza <i>di cui già impegnato*</i> previsione di cassa <i>a fondo pluriennale vincolato</i>	0,00 0,00	0,00 0,00	0,00 0,00	0,00 0,00
Totale Macroaggr. 205	Altre spese in conto capitale	0,00	previsione di competenza <i>di cui già impegnato*</i> previsione di cassa <i>a fondo pluriennale vincolato</i>	0,00 0,00	0,00 0,00	0,00 0,00	0,00 0,00
Totale Titolo 2	Spese in conto capitale	0,00	previsione di competenza <i>di cui già impegnato*</i> previsione di cassa <i>a fondo pluriennale vincolato</i>	0,00 0,00	0,00 0,00	0,00 0,00	0,00 0,00
Totale Programma 03	Altri fondi	0,00	previsione di competenza <i>di cui già impegnato*</i> previsione di cassa <i>a fondo pluriennale vincolato</i>	0,00 0,00	0,00 0,00	0,00 0,00	0,00 0,00
Totale MISSIONE 20	Fondi e accantonamenti	0,00	previsione di competenza <i>di cui già impegnato*</i> previsione di cassa <i>a fondo pluriennale vincolato</i>	0,00 0,00	0,00 0,00	0,00 0,00	0,00 0,00
TOTALE MISSIONI		6.964.706,01	previsione di competenza <i>di cui già impegnato*</i> previsione di cassa <i>a fondo pluriennale vincolato</i>	9.134.603,78 11.240.797,15 1.326.416,02	3.417.121,08 953.301,45 10.381.827,09 384.469,27	5.244.603,97 0,00	168.780,00 0,00
TOTALE GENERALE DELLE SPESE		6.964.706,01	previsione di competenza <i>di cui già impegnato*</i> previsione di cassa <i>a fondo pluriennale vincolato</i>	9.134.603,78 11.240.797,15 1.326.416,02	3.417.121,08 953.301,45 10.381.827,09 384.469,27	5.244.603,97 0,00	168.780,00 0,00



Comune di Pontedera

Provincia di Pisa

Esercizio 2021

19 di 198

SERVIZIO DECORO E MANUTENZIONI URBANA - Resp. DIRIGENTE 1° SETTORE

SPESE PER MISSIONI, PROGRAMMI E MACROAGGREGATI PER CAPITOLI

MISSIONE PROGRAMMA TITOLO MACROAGGREGATO CAPITOLO	DENOMINAZIONE	RESIDUI PRESUNTI AL TERMINE DELL'ESERCIZIO 2020		PREVISIONI DEFINITIVE DELL'ANNO 2020			
					PREVISIONI DEFINITIVE ANNO 2021	PREVISIONI DEFINITIVE DELL'ANNO 2022	PREVISIONI DEFINITIVE DELL'ANNO 2023
DISAVANZO DI AMMINISTRAZIONE				0,00	0,00	0,00	0,00
MISSIONE 01	Servizi istituzionali, generali e di gestione						
0101 Programma 01	Organi istituzionali						
TITOLO 1	Spese correnti						
Macroaggregato 103	Acquisto di beni e servizi						
10101300315/0	PRESTAZIONI DI SERVIZI PER GLI UFFICI DEGLI ORGANI ISTITUZIONALI-PRESTAZIONI DI SERVIZI PER LA MANUTENZIONE DEI MEZZI D'OPERA E DI TRASPORTO	0,00	previsione di competenza <i>di cui già impegnato*</i> previsione di cassa <i>a fondo pluriennale vincolato</i>	750,00 1.487,80	0,00 0,00	0,00 0,00	0,00 0,00
Totale Macroaggr. 103	Acquisto di beni e servizi	0,00	previsione di competenza <i>di cui già impegnato*</i> previsione di cassa <i>a fondo pluriennale vincolato</i>	750,00 1.487,80	0,00 0,00	0,00 0,00	0,00 0,00
Totale Titolo 1	Spese correnti	0,00	previsione di competenza <i>di cui già impegnato*</i> previsione di cassa <i>a fondo pluriennale vincolato</i>	750,00 1.487,80	0,00 0,00	0,00 0,00	0,00 0,00
Totale Programma 01	Organi istituzionali	0,00	previsione di competenza <i>di cui già impegnato*</i> previsione di cassa <i>a fondo pluriennale vincolato</i>	750,00 1.487,80	0,00 0,00	0,00 0,00	0,00 0,00
0102 Programma 02	Segreteria generale						
TITOLO 1	Spese correnti						
Macroaggregato 103	Acquisto di beni e servizi						
10102201105/0	ACQUISTO BENI PER MANUTENZIONE IMMOBILI E IMPIANTI SERVIZIO SEGRETERIA, PERSONALE E ORGANIZZAZIONE-ACQUISTO BENI E	696,56	previsione di competenza <i>di cui già impegnato*</i> previsione di cassa <i>a fondo pluriennale vincolato</i>	1.000,00 1.600,00	500,00 1.196,56	500,00 500,00	500,00 500,00
10102300305/0	PRESTAZIONI DI SERVIZI PER UFFICIO SEGRETERIA, PERSONALE E ORGANIZZ.- PRESTAZ. DI SERVIZI PER LA MANUTENZIONE DEGLI IMMOBILI E DEGLI	0,00	previsione di competenza <i>di cui già impegnato*</i> previsione di cassa <i>a fondo pluriennale vincolato</i>	1.000,00 1.000,00	1.000,00 1.000,00	1.000,00 1.000,00	1.000,00 1.000,00
10102300315/0	PRESTAZIONI DI SERVIZI PER UFFICIO SEGRETERIA, PERSONALE E ORGANIZZ.- PRESTAZ. DI SERVIZI PER LA MANUTENZIONE DEI MEZZI D'OPERA E DI	0,00	previsione di competenza <i>di cui già impegnato*</i> previsione di cassa <i>a fondo pluriennale vincolato</i>	250,00 500,00	500,00 500,00	500,00 500,00	500,00 500,00
Totale Macroaggr. 103	Acquisto di beni e servizi	696,56	previsione di competenza <i>di cui già impegnato*</i> previsione di cassa <i>a fondo pluriennale vincolato</i>	2.250,00 3.100,00	2.000,00 2.696,56	2.000,00 0,00	2.000,00 0,00
Totale Titolo 1	Spese correnti	696,56	previsione di competenza <i>di cui già impegnato*</i> previsione di cassa <i>a fondo pluriennale vincolato</i>	2.250,00 3.100,00	2.000,00 2.696,56	2.000,00 0,00	2.000,00 0,00
Totale Programma 02	Segreteria generale	696,56	previsione di competenza <i>di cui già impegnato*</i> previsione di cassa <i>a fondo pluriennale vincolato</i>	2.250,00 3.100,00	2.000,00 2.696,56	2.000,00 0,00	2.000,00 0,00
0105 Programma 05	Gestione dei beni demaniali e patrimoniali						
TITOLO 1	Spese correnti						



Comune di Pontedera

Provincia di Pisa

SERVIZIO DECORO E MANUTENZIONI URBANA - Resp. DIRIGENTE 1° SETTORE

SPESE PER MISSIONI, PROGRAMMI E MACROAGGREGATI PER CAPITOLI

MISSIONE PROGRAMMA TITOLO MACROAGGREGATO CAPITOLO	DENOMINAZIONE	RESIDUI PRESUNTI AL TERMINE DELL'ESERCIZIO 2020		PREVISIONI DEFINITIVE DELL'ANNO 2020			
					PREVISIONI DEFINITIVE ANNO 2021	PREVISIONI DEFINITIVE DELL'ANNO 2022	PREVISIONI DEFINITIVE DELL'ANNO 2023
Macroaggregato 103	Acquisto di beni e servizi						
10105201105/0	ACQUISTO DI BENI PER MANUTENZIONE IMMOBILI E IMPIANTI PER GESTIONE BENI DEMANIALI E PATRIMONIALI - ACQUISTO DI BENI E MATERIALE VARIO	5.362,64	previsione di competenza <i>di cui già impegnato*</i> previsione di cassa <i>a fondo pluriennale vincolato</i>	15.000,00 15.000,00	15.000,00 20.362,64	15.000,00	15.000,00
10105300305/0	PRESTAZ. DI SERV. MANUTENZ. DEGLI IMMOB. E DEGLI IMP. PER LA GESTIONE BENI DEMANIALI E PATRIMONIALI-SP. FINANZ. CON PROV. DA CONCESSIONI	0,00	previsione di competenza <i>di cui già impegnato*</i> previsione di cassa <i>a fondo pluriennale vincolato</i>	0,00 0,00	10.000,00 10.000,00	10.000,00	10.000,00
10105301305/0	PRESTAZIONE DI SERVIZI PER LA MANUTENZIONE DEGLI IMMOBILI E DEGLI IMPIANTI PER LA GESTIONE BENI DEMANIALI E PATRIMONIALI	31.855,17	previsione di competenza <i>di cui già impegnato*</i> previsione di cassa <i>a fondo pluriennale vincolato</i>	94.932,95 182.073,06	62.760,00 94.615,17	63.000,00	63.000,00
10105400720/0	GESTIONE BENI DEMANIALI E PATRIMONIALI - UTILIZZO BENI DI TERZI - NOLEGGIO ATTREZZATURE	8.000,00	previsione di competenza <i>di cui già impegnato*</i> previsione di cassa <i>a fondo pluriennale vincolato</i>	10.000,00 18.000,00	8.000,00 16.000,00	8.000,00	8.000,00
Totale Macroaggr. 103	Acquisto di beni e servizi	45.217,81	previsione di competenza <i>di cui già impegnato*</i> previsione di cassa <i>a fondo pluriennale vincolato</i>	119.932,95 215.073,06	95.760,00 140.977,81	96.000,00 0,00	96.000,00 0,00
Totale Titolo 1	Spese correnti	45.217,81	previsione di competenza <i>di cui già impegnato*</i> previsione di cassa <i>a fondo pluriennale vincolato</i>	119.932,95 215.073,06	95.760,00 140.977,81	96.000,00 0,00	96.000,00 0,00
TITOLO 2	Spese in conto capitale						
Macroaggregato 202	Investimenti fissi lordi e acquisto di terreni						
201051002112/0	ACQUISTO E COSTRUZ. BENI IMMOBILI PER SERV. GESTIONE DEI BENI-RISTRUTT. E MANUTENZ. STRAORD. BENI IMMOBILI--SP. FIN. DA ALIENAZ. DI QUOTE AZIONARI	2.082,92	previsione di competenza <i>di cui già impegnato*</i> previsione di cassa <i>a fondo pluriennale vincolato</i>	3.098,25 3.098,25	0,00 2.082,92	0,00	0,00
201051002115/0	ACQ. E COSTR. BENI IMM. PER SERV. GESTIONE DEI BENI-RISTR. E MANUT. STRAORD. BENI IMMOB.-IMP. PROV. DERIV. DALLE CONCESS. EDILIZIE	0,00	previsione di competenza <i>di cui già impegnato*</i> previsione di cassa <i>a fondo pluriennale vincolato</i>	0,00 0,00	0,00 0,00	0,00	0,00
201051002121/0	ACQUISTO E COSTRUZIONE BENI IMMOBILI PER SERV. GESTIONE DEI BENI -RISTRUTT. E MANUTENZ. STRAORD. BENI IMMOB.-IMPIEGO AVANZO D'AMMINISTRAZIONE	0,00	previsione di competenza <i>di cui già impegnato*</i> previsione di cassa <i>a fondo pluriennale vincolato</i>	0,00 9.899,50	0,00 0,00	0,00	0,00
201051002149/0	ACQ. E COSTRUZ. BENI IMMOB. SERV. GESTIONE DEI BENI-RISTR. E MANUT. STRAORD.-IMP. PROV. COMPR. PEEP PER TRASF. DA DIRITTO DI SUPERF. A DIR. DI PROPRIETÀ	41.105,08	previsione di competenza <i>di cui già impegnato*</i> previsione di cassa <i>a fondo pluriennale vincolato</i>	42.546,93 42.546,93	0,00 41.105,08	10.000,00	10.000,00
201051002150/0	ACQ. E COSTRUZ. BENI IMMOBILI SERV. GESTIONE DEI BENI- RISTR. E MANUTENZ. STRAORD. BENI IMMOB.-	0,00	previsione di competenza	0,00	0,00	0,00	0,00



Comune di Pontedera

Provincia di Pisa

SERVIZIO DECORO E MANUTENZIONI URBANA - Resp. DIRIGENTE 1° SETTORE

SPESE PER MISSIONI, PROGRAMMI E MACROAGGREGATI PER CAPITOLI

MISSIONE PROGRAMMA TITOLO MACROAGGREGATO CAPITOLO	DENOMINAZIONE	RESIDUI PRESUNTI AL TERMINI DELL'ESERCIZIO 2020		PREVISIONI DEFINITIVE DELL'ANNO 2020			
					PREVISIONI DEFINITIVE ANNO 2021	PREVISIONI DEFINITIVE DELL'ANNO 2022	PREVISIONI DEFINITIVE DELL'ANNO 2023
	DA CESS.DI AREE IN DIR.DI SERVITU'						
			<i>di cui già impegnato*</i> previsione di cassa <i>a fondo pluriennale vincolato</i>	0,00	0,00		
202051002115/0	ACQUISTO E COSTRUZ.BENI IMMOBILI SERV.GESTIONE DEI BENI-RISTRUTT. E MANUTENZ.STRAORD.BENI IMMOB.- IMP.PROV.DERIV.DALLE CONCESSIONI	0,00	previsione di competenza	0,00	0,00	0,00	0,00
			<i>di cui già impegnato*</i> previsione di cassa <i>a fondo pluriennale vincolato</i>	0,00	0,00		
Totale Macroaggr. 202	Investimenti fissi lordi e acquisto di terreni	43.188,00	previsione di competenza <i>di cui già impegnato*</i>	45.645,18	0,00	10.000,00	10.000,00
			previsione di cassa <i>a fondo pluriennale vincolato</i>	55.544,68	43.188,00	0,00	0,00
Totale Titolo 2	Spese in conto capitale	43.188,00	previsione di competenza <i>di cui già impegnato*</i>	45.645,18	0,00	10.000,00	10.000,00
			previsione di cassa <i>a fondo pluriennale vincolato</i>	55.544,68	43.188,00	0,00	0,00
Totale Programma 05	Gestione dei beni demaniali e patrimoniali	88.405,81	previsione di competenza <i>di cui già impegnato*</i>	165.578,13	95.760,00	106.000,00	106.000,00
			previsione di cassa <i>a fondo pluriennale vincolato</i>	270.617,74	184.165,81	0,00	0,00
0106 Programma 06	Ufficio tecnico						
TITOLO 1	Spese correnti						
Macroaggregato 103	Acquisto di beni e servizi						
10106211105/0	ACQ.DI BENI E/O MATERIE PRIME PER SERV.MANUTENZ.-ACQ. BENI PER MANUTENZ. IMMOB. E IMPIANTI	3.127,00	previsione di competenza	5.000,00	5.000,00	5.000,00	5.000,00
			<i>di cui già impegnato*</i> previsione di cassa <i>a fondo pluriennale vincolato</i>	5.405,02	8.127,00		
10106211165/0	ACQ.DI BENI E/O MATERIE PRIME PER SERVIZIO MANUTENZIONI-ACQ. DI BENI E MATERIALE VARIO	1.649,30	previsione di competenza	3.000,00	3.000,00	3.000,00	3.000,00
			<i>di cui già impegnato*</i> previsione di cassa <i>a fondo pluriennale vincolato</i>	3.000,00	4.649,30		
10106310315/0	PRESTAZIONE DI SERVIZI PER UFFICIO MANUTENZIONI - PRESTAZIONI DI SERVIZI PER LA MUNUTENZIONE DEI MEZZI D'OPERA E DI TRASPORTO	11.034,07	previsione di competenza	25.000,00	25.000,00	25.000,00	25.000,00
			<i>di cui già impegnato*</i> previsione di cassa <i>a fondo pluriennale vincolato</i>	41.018,15	36.034,07		
10106310363/0	PRESTAZIONE DI SERVIZI PER UFFICIO MANUTENZIONI - PRESTAZIONI DI SERVIZI ATTINENTI ALL'ARCHITETTURA E ALL'INGEGNERIA	16.158,22	previsione di competenza	10.240,00	10.240,00	10.240,00	10.240,00
			<i>di cui già impegnato*</i> previsione di cassa <i>a fondo pluriennale vincolato</i>	26.658,22	26.398,22		
10106310370/0	PRESTAZIONE DI SERVIZI PER UFFICIO MANUTENZIONI - SPESE PER PRESTAZIONI PROFESSIONALI, STUDI E CONSULENZE	0,00	previsione di competenza	6.500,00	3.000,00	3.000,00	3.000,00
			<i>di cui già impegnato*</i> previsione di cassa <i>a fondo pluriennale vincolato</i>	6.500,00	3.000,00		
10106310375/0	PRESTAZIONE DI SERVIZI PER UFFICIO MANUTENZIONI - PRESTAZIONI DI SERVIZI - SPESE VARIE	200,00	previsione di competenza	200,00	0,00	0,00	0,00
			<i>di cui già impegnato*</i> previsione di cassa <i>a fondo pluriennale vincolato</i>	512,00	200,00		
10106310392/0	PRESTAZIONE DI SERVIZI PER UFFICIO MANUTENZIONI - SPESE PER CONTROLLI, VERIFICHE, ESAME PROGETTI E VARIE	0,00	previsione di competenza	327,05	1.000,00	1.000,00	1.000,00
			<i>di cui già impegnato*</i>				



Comune di Pontedera

Provincia di Pisa

Esercizio 2021

22 di 198

SERVIZIO DECORO E MANUTENZIONI URBANA - Resp. DIRIGENTE 1° SETTORE

SPESE PER MISSIONI, PROGRAMMI E MACROAGGREGATI PER CAPITOLI

MISSIONE PROGRAMMA TITOLO MACROAGGREGATO CAPITOLO	DENOMINAZIONE	RESIDUI PRESUNTI AL TERMINI DELL'ESERCIZIO 2020		PREVISIONI DEFINITIVE DELL'ANNO 2020	PREVISIONI DEFINITIVE		
					2021	DELL'ANNO 2022	DELL'ANNO 2023
			previsione di cassa <i>a fondo pluriennale vincolato</i>	327,05	1.000,00		
10106311305/0	PRESTAZIONI DI SERVIZIO PER UFFICIO MANUTENZIONI-PRESTAZ. DI SERVIZI PER MANUTENZIONE DEGLI IMMOBILI E DEGLI IMPIANTI	488,00	previsione di competenza <i>di cui già impegnato*</i> previsione di cassa <i>a fondo pluriennale vincolato</i>	500,00 500,00	0,00 488,00	0,00	0,00
10106410720/0	UTILIZZO BENI DI TERZI PER SERVIZIO MANUTENZIONI - NOLEGGIO ATTREZZATURE	409,19	previsione di competenza <i>di cui già impegnato*</i> previsione di cassa <i>a fondo pluriennale vincolato</i>	4.000,00 4.502,67	800,00 1.209,19	800,00	800,00
Totale Macroaggr. 103	Acquisto di beni e servizi	33.065,78	previsione di competenza <i>di cui già impegnato*</i> previsione di cassa <i>a fondo pluriennale vincolato</i>	54.767,05 88.423,11	48.040,00 81.105,78	48.040,00 0,00	48.040,00 0,00
Totale Titolo 1	Spese correnti	33.065,78	previsione di competenza <i>di cui già impegnato*</i> previsione di cassa <i>a fondo pluriennale vincolato</i>	54.767,05 88.423,11	48.040,00 81.105,78	48.040,00 0,00	48.040,00 0,00
TITOLO 2	Spese in conto capitale						
Macroaggregato 202	Investimenti fissi lordi e acquisto di terreni						
201061002147/0	ACQ. E RISTRUTT. BENI IMMOBILI UFF. TECNICO- RISTRUTT. E MANUT. STRAORD. BENI IMMOB.- IMP. PROV. DERIV. DA TRASF. DA DIR. DI	0,00	previsione di competenza <i>di cui già impegnato*</i> previsione di cassa <i>a fondo pluriennale vincolato</i>	0,00 0,00	0,00 0,00	0,00	0,00
201065002550/0	ACQUISTO DI BENI MOBILI, MACCHINE, ATTREZZ. SER. MANUTE NZIONI-ACQUISTO ATTREZZATURE - IMP. PROV. TRASF. DA DIR. SUPERF. A	7.259,00	previsione di competenza <i>di cui già impegnato*</i> previsione di cassa <i>a fondo pluriennale vincolato</i>	7.320,00 7.320,00	25.000,00 32.259,00	0,00	0,00
Totale Macroaggr. 202	Investimenti fissi lordi e acquisto di terreni	7.259,00	previsione di competenza <i>di cui già impegnato*</i> previsione di cassa <i>a fondo pluriennale vincolato</i>	7.320,00 7.320,00	25.000,00 32.259,00	0,00 0,00	0,00 0,00
Totale Titolo 2	Spese in conto capitale	7.259,00	previsione di competenza <i>di cui già impegnato*</i> previsione di cassa <i>a fondo pluriennale vincolato</i>	7.320,00 7.320,00	25.000,00 32.259,00	0,00 0,00	0,00 0,00
Totale Programma 06	Ufficio tecnico	40.324,78	previsione di competenza <i>di cui già impegnato*</i> previsione di cassa <i>a fondo pluriennale vincolato</i>	62.087,05 95.743,11	73.040,00 113.364,78	48.040,00 0,00	48.040,00 0,00
Totale MISSIONE 01	Servizi istituzionali, generali e di gestione	129.427,15	previsione di competenza <i>di cui già impegnato*</i> previsione di cassa <i>a fondo pluriennale vincolato</i>	230.665,18 370.948,65	170.800,00 300.227,15	156.040,00 0,00	156.040,00 0,00



Comune di Pontedera
Provincia di Pisa

Esercizio 2021

23 di 198

SERVIZIO DECORO E MANUTENZIONI URBANA - Resp. DIRIGENTE 1° SETTORE
SPESE PER MISSIONI, PROGRAMMI E MACROAGGREGATI PER CAPITOLI

MISSIONE PROGRAMMA TITOLO MACROAGGREGATO CAPITOLO	DENOMINAZIONE	RESIDUI PRESUNTI AL TERMINE DELL'ESERCIZIO 2020		PREVISIONI DEFINITIVE DELL'ANNO 2020			
					PREVISIONI DEFINITIVE ANNO 2021	PREVISIONI DEFINITIVE DELL'ANNO 2022	PREVISIONI DEFINITIVE DELL'ANNO 2023
MISSIONE 03	Ordine pubblico e sicurezza						
0301 Programma 01	Polizia locale e amministrativa						
Titolo 1	Spese correnti						
Macroaggregato 103	Acquisto di beni e servizi						
10301300315/0	PRESTAZIONE DI SERVIZI PER POLIZIA MUNICIPALE - PRESTAZIONI DI SERVIZI PER LA MANUTENZIONE DEI MEZZI D'OPERA E DI TRASPORTO	845,50	previsione di competenza <i>di cui già impegnato*</i> previsione di cassa <i>a fondo pluriennale vincolato</i>	5.000,00 5.353,80	3.000,00 3.845,50	3.000,00	3.000,00
Totale Macroaggr. 103	Acquisto di beni e servizi	845,50	previsione di competenza <i>di cui già impegnato*</i> previsione di cassa <i>a fondo pluriennale vincolato</i>	5.000,00 5.353,80	3.000,00 3.845,50	3.000,00 0,00	3.000,00 0,00
Totale Titolo 1	Spese correnti	845,50	previsione di competenza <i>di cui già impegnato*</i> previsione di cassa <i>a fondo pluriennale vincolato</i>	5.000,00 5.353,80	3.000,00 3.845,50	3.000,00 0,00	3.000,00 0,00
Totale Programma 01	Polizia locale e amministrativa	845,50	previsione di competenza <i>di cui già impegnato*</i> previsione di cassa <i>a fondo pluriennale vincolato</i>	5.000,00 5.353,80	3.000,00 3.845,50	3.000,00 0,00	3.000,00 0,00
Totale MISSIONE 03	Ordine pubblico e sicurezza	845,50	previsione di competenza <i>di cui già impegnato*</i> previsione di cassa <i>a fondo pluriennale vincolato</i>	5.000,00 5.353,80	3.000,00 3.845,50	3.000,00 0,00	3.000,00 0,00



Comune di Pontedera

Provincia di Pisa

Esercizio 2021

24 di 198

SERVIZIO DECORO E MANUTENZIONI URBANA - Resp. DIRIGENTE 1° SETTORE

SPESE PER MISSIONI, PROGRAMMI E MACROAGGREGATI PER CAPITOLI

MISSIONE PROGRAMMA TITOLO MACROAGGREGATO CAPITOLO	DENOMINAZIONE	RESIDUI PRESUNTI AL TERMINI DELL'ESERCIZIO 2020		PREVISIONI DEFINITIVE DELL'ANNO 2020			
					PREVISIONI DEFINITIVE ANNO 2021	PREVISIONI DEFINITIVE DELL'ANNO 2022	PREVISIONI DEFINITIVE DELL'ANNO 2023
MISSIONE 04	Istruzione e diritto allo studio						
0401 Programma 01	Istruzione prescolastica						
TITOLO 1	Spese correnti						
Macroaggregato 103	Acquisto di beni e servizi						
10401200105/0	ACQUISTO BENI PER IL SERVIZIO SCUOLA MATERNA-ACQ.BENI PER MANUTENZIONE IMMOBILI E IMPIANTI - SP.FINANZ.CON PROVENTI DA CONCESSIONI EDILIZIE	3.087,45	previsione di competenza <i>di cui già impegnato*</i>	10.000,00 14.708,75	8.000,00 11.087,45	8.000,00	8.000,00
			<i>previsione di cassa a fondo pluriennale vincolato</i>				
10401300305/0	PRESTAZ.DI SERVIZI PER LA SCUOLA MATERNA-PRESTAZ.SERV.PER LA MANUTENZ.DEGLI IMMOB.E DEGLI IMP. - SP.FINAN.CON PROV.DA CONCESSIONI	176,90	previsione di competenza <i>di cui già impegnato*</i>	8.000,00 28.239,47	30.200,00 30.376,90	30.200,00	30.200,00
			<i>previsione di cassa a fondo pluriennale vincolato</i>				
10401301305/0	PRESTAZIONI DI SERVIZI PER LA SCUOLA MATERNA-PRESTAZIONE DI SERVIZI PER LA MANUTENZIONE DEGLI IMMOBILI E DEGLI IMPIANTI	1.314,71	previsione di competenza <i>di cui già impegnato*</i>	35.000,00 36.419,19	6.000,00 7.314,71	6.000,00	6.000,00
			<i>previsione di cassa a fondo pluriennale vincolato</i>		353,80		
10401312375/0	PRESTAZIONI DI SERVIZI PER SCUOLE INFANZIA-ISTRUZIONE PRESCOLASTICA E PRIMARIA-PRESTAZ.DI SERV.PER MANUTENZIONE IMPIANTO ALLARME	0,00	previsione di competenza <i>di cui già impegnato*</i>	200,00 300,00	500,00 500,00	500,00	500,00
			<i>previsione di cassa a fondo pluriennale vincolato</i>				
10401400720/0	UTILIZZO BENI DI TERZI PER SCUOLA MATERNA - NOLEGGIO ATTREZZATURE	0,00	previsione di competenza <i>di cui già impegnato*</i>	1.500,00 1.500,00	1.000,00 1.000,00	1.000,00	1.000,00
			<i>previsione di cassa a fondo pluriennale vincolato</i>				
Totale Macroaggr. 103	Acquisto di beni e servizi	4.579,06	previsione di competenza <i>di cui già impegnato*</i>	54.700,00 81.167,41	45.700,00 50.279,06	45.700,00	45.700,00
			<i>previsione di cassa a fondo pluriennale vincolato</i>		353,80	0,00	0,00
Totale Titolo 1	Spese correnti	4.579,06	previsione di competenza <i>di cui già impegnato*</i>	54.700,00 81.167,41	45.700,00 50.279,06	45.700,00	45.700,00
			<i>previsione di cassa a fondo pluriennale vincolato</i>		353,80	0,00	0,00
TITOLO 2	Spese in conto capitale						
Macroaggregato 202	Investimenti fissi lordi e acquisto di terreni						
204011002112/0	RISTRUTTURAZIONE E MANUTENZIONE STRAORDINARIA BENI IMMOBILI PER SCUOLA MATERNA-IMP.PROV.DERIV.DALL'ALIENAZ.DI	0,00	previsione di competenza <i>di cui già impegnato*</i>	0,00 0,00	0,00 0,00	0,00	0,00
			<i>previsione di cassa a fondo pluriennale vincolato</i>				
204011002113/0	RISTRUTTURAZIONE E MANUTENZIONE STRAORDINARIA BENI IMMOBILI PER SCUOLA MATERNA-SPESA FINANZIATA CON ENTRATE CORRENTI	0,00	previsione di competenza <i>di cui già impegnato*</i>	0,00 0,00	0,00 0,00	0,00	0,00
			<i>previsione di cassa a fondo pluriennale vincolato</i>				
204011002121/0	RISTRUTTURAZIONE E MANUTENZIONE STRAORDINARIA BENI IMMOBILI PER SCUOLA MATERNA- IMPIEGO AVANZO D'AMMINISTRAZIONE	0,00	previsione di competenza <i>di cui già impegnato*</i>	22.156,45 29.970,00	0,00 0,00	0,00	0,00
			<i>previsione di cassa</i>				



Comune di Pontedera

Provincia di Pisa

Esercizio 2021

25 di 198

SERVIZIO DECORO E MANUTENZIONI URBANA - Resp. DIRIGENTE 1° SETTORE

SPESE PER MISSIONI, PROGRAMMI E MACROAGGREGATI PER CAPITOLI

MISSIONE PROGRAMMA TITOLO MACROAGGREGATO CAPITOLO	DENOMINAZIONE	RESIDUI PRESUNTI AL TERMINE DELL'ESERCIZIO 2020		PREVISIONI DEFINITIVE DELL'ANNO 2020	PREVISIONI DEFINITIVE		
					2021	DELL'ANNO 2022	DELL'ANNO 2023
			<i>a fondo pluriennale vincolato</i>				
204011002123/0	ACQUISIZ. E RISTRUTTURAZ. DI BENI IMMOBILI PER SCUOLA MATERNA- RISTRUTT. E MANUTENZ. STRAORD. BENI IMMOBILI - SP. FIN. DALL'ALIENAZIONE DI	0,00	previsione di competenza <i>di cui già impegnato*</i> previsione di cassa <i>a fondo pluriennale vincolato</i>	90.000,00 90.000,00	61.000,00 61.000,00	0,00 0,00	0,00 0,00
Totale Macroaggr. 202	Investimenti fissi lordi e acquisto di terreni	0,00	previsione di competenza <i>di cui già impegnato*</i> previsione di cassa <i>a fondo pluriennale vincolato</i>	112.156,45 119.970,00	61.000,00 61.000,00	0,00 0,00	0,00 0,00
Totale Titolo 2	Spese in conto capitale	0,00	previsione di competenza <i>di cui già impegnato*</i> previsione di cassa <i>a fondo pluriennale vincolato</i>	112.156,45 119.970,00	61.000,00 61.000,00	0,00 0,00	0,00 0,00
Totale Programma 01	Istruzione prescolastica	4.579,06	previsione di competenza <i>di cui già impegnato*</i> previsione di cassa <i>a fondo pluriennale vincolato</i>	166.856,45 201.137,41	106.700,00 111.279,06	45.700,00 0,00	45.700,00 0,00
0402 Programma 02	Altri ordini di istruzione non universitaria						
Titolo 1	Spese correnti						
Macroaggregato 103	Acquisto di beni e servizi						
10402200105/0	ACQ. BENI PER IL SERVIZIO ISTRUZIONE ELEMENTARE-ACQ. BENI PER MANUTENZ. IMMOB. E IMP. - SPESA FINANZIATA CON PROVENTI DA CONCESSIONI EDILIZIE	3.523,29	previsione di competenza <i>di cui già impegnato*</i> previsione di cassa <i>a fondo pluriennale vincolato</i>	11.000,00 16.658,50	10.000,00 13.523,29	10.000,00 10.000,00	10.000,00 10.000,00
10402201105/0	ACQUISTO DI BENI PER SCUOLE MEDIE - ACQ. BENI PER MANUTENZIONE IMMOBILI E IMPIANTI - SPESA FINANZIATA CON PROVENTI DA CONCESSIONI EDILIZIE	3.523,29	previsione di competenza <i>di cui già impegnato*</i> previsione di cassa <i>a fondo pluriennale vincolato</i>	11.000,00 16.459,98	10.000,00 13.523,29	10.000,00 10.000,00	10.000,00 10.000,00
10402300305/0	PRESTAZ. DI SERVIZI PER LA MANUTENZ. DEGLI IMMOB. E DEGLI IMPIANTI PER SCUOLA ELEMENTARE-SPESA FINANZIATA CON PROVENTI DA	2.868,42	previsione di competenza <i>di cui già impegnato*</i> previsione di cassa <i>a fondo pluriennale vincolato</i>	35.880,00 62.513,45	30.000,00 32.868,42	30.000,00 30.000,00	30.000,00 30.000,00
10402301305/0	PRESTAZ. DI SERVIZI PER LA MANUTENZ. DEGLI IMMOB. E DEGLI IMPIANTI PER SCUOLE MEDIE - SPESA FINANZIATA CON PROVENTI DA CONCESSIONI EDILIZIE	8.336,00	previsione di competenza <i>di cui già impegnato*</i> previsione di cassa <i>a fondo pluriennale vincolato</i>	33.080,00 49.361,27	30.000,00 38.336,00	30.000,00 30.000,00	30.000,00 30.000,00
10402302305/0	PRESTAZIONE DI SERVIZI PER LA MANUTENZ. DEGLI IMMOBILI E DEGLI IMPIANTI PER SCUOLA ELEMENTARE	4.335,22	previsione di competenza <i>di cui già impegnato*</i> previsione di cassa <i>a fondo pluriennale vincolato</i>	47.000,00 52.800,00	10.000,00 14.335,22	10.000,00 10.000,00	10.000,00 10.000,00
10402303305/0	PRESTAZ. DI SERVIZI PER LA MANUTENZ. DEGLI IMMOBILI E DEGLI IMPIANTI PER SCUOLE MEDIE	6.400,00	previsione di competenza <i>di cui già impegnato*</i> previsione di cassa <i>a fondo pluriennale vincolato</i>	36.000,00 39.500,00	6.000,00 12.400,00	6.000,00 6.000,00	6.000,00 6.000,00
10402311375/0	PRESTAZIONI DI SERVIZI PER SCUOLE ELEMENTARI-ISTRUZIONE NON UNIVERSITARIA-PRESTAZ. DI SERV. PER LA SICUREZZA-SP. FINANZ. DA RISORSA 2101172/0	30.000,07	previsione di competenza <i>di cui già impegnato*</i>	34.520,07	34.520,07	34.520,07	34.520,07



Comune di Pontedera

Provincia di Pisa

Esercizio 2021

26 di 198

SERVIZIO DECORO E MANUTENZIONI URBANA - Resp. DIRIGENTE 1° SETTORE

SPESE PER MISSIONI, PROGRAMMI E MACROAGGREGATI PER CAPITOLI

MISSIONE PROGRAMMA TITOLO MACROAGGREGATO CAPITOLO	DENOMINAZIONE	RESIDUI PRESUNTI AL TERMINE DELL'ESERCIZIO 2020		PREVISIONI DEFINITIVE DELL'ANNO 2020	PREVISIONI DEFINITIVE		
					ANNO 2021	DELL'ANNO 2022	DELL'ANNO 2023
			previsione di cassa <i>a fondo pluriennale vincolato</i>	55.040,14	64.520,14		
10402312375/0	PRESTAZIONI DI SERVIZI PER SCUOLE ELEMENTARI-ISTRUZIONE PRESCOLASTICA E PRIMARIA-PRESTAZ. DI SERV. PER MANUTENZIONE IMPIANTO ALLARME	0,00	previsione di competenza <i>di cui già impegnato*</i> previsione di cassa <i>a fondo pluriennale vincolato</i>	1.100,00 1.700,00	1.100,00 1.100,00	1.100,00	1.100,00
10402314375/0	PRESTAZIONI DI SERVIZI PER SCUOLE MEDIE-ISTRUZIONE NON UNIVERSITARIA- PRESTAZ. DI SERV. PER MANUTENZIONE IMPIANTO ALLARME	0,00	previsione di competenza <i>di cui già impegnato*</i> previsione di cassa <i>a fondo pluriennale vincolato</i>	0,00 0,00	500,00 500,00	500,00	500,00
10402321375/0	PRESTAZIONI DI SERVIZI PER SCUOLE MEDIE-ISTRUZIONE NON UNIVERSITARIA- PRESTAZ. DI SERV. PER LA SICUREZZA- SP. FINANZ. DA RISORSA 2101172/0	16.357,90	previsione di competenza <i>di cui già impegnato*</i> previsione di cassa <i>a fondo pluriennale vincolato</i>	20.000,00 40.390,41	20.000,00 36.357,90	20.000,00	20.000,00
Totale Macroaggr. 103	Acquisto di beni e servizi	75.344,19	previsione di competenza <i>di cui già impegnato*</i> previsione di cassa <i>a fondo pluriennale vincolato</i>	229.580,07 334.423,75	152.120,07 227.464,26	152.120,07 0,00	152.120,07 0,00
Totale Titolo 1	Spese correnti	75.344,19	previsione di competenza <i>di cui già impegnato*</i> previsione di cassa <i>a fondo pluriennale vincolato</i>	229.580,07 334.423,75	152.120,07 227.464,26	152.120,07 0,00	152.120,07 0,00
TITOLO 2	Spese in conto capitale						
Macroaggregato 202	Investimenti fissi lordi e acquisto di terreni						
204021002112/0	RISTRUTTURAZIONE E MANUTENZ. STRAORDINARIA BENI IMMOBILI PER SCUOLA ELEMENTARE- IMP. PROV. DERIV. DALL'ALIENAZ. DI	0,00	previsione di competenza <i>di cui già impegnato*</i> previsione di cassa <i>a fondo pluriennale vincolato</i>	0,00 0,00	0,00 0,00	0,00	0,00
204021002113/0	RISTRUTTURAZIONE E MANUTENZIONE STRORDINARIA BENI IMMOBILI PER ISTRUZ. ELEMENTARE-SPESA FINANZIATA CON ENTRATE CORRENTI	0,00	previsione di competenza <i>di cui già impegnato*</i> previsione di cassa <i>a fondo pluriennale vincolato</i>	8.000,00 10.440,00	0,00 0,00	0,00	0,00
204021002162/0	ACQUISIZ. E RISTRUTT. BENI IMMOB. PER SCUOLE ELEMENTARI-RIST. E MANUT. STRAORD. BENI IMMOB.- SP. FIN. DALLO STATO PER PIANI SICUREZZA	0,00	previsione di competenza <i>di cui già impegnato*</i> previsione di cassa <i>a fondo pluriennale vincolato</i>	0,00 0,00	0,00 0,00	0,00	0,00
204021012113/0	RISTRUTTURAZIONE E MANUTENZIONE STRORDINARIA BENI IMMOBILI PER ISTRUZIONE MEDIA-SPESA FINANZIATA CON ENTRATE CORRENTI	89.800,00	previsione di competenza <i>di cui già impegnato*</i> previsione di cassa <i>a fondo pluriennale vincolato</i>	96.000,00 96.000,00	0,00 89.800,00	0,00	0,00
204021012117/0	ACQUISIZ. E RISTRUTTURAZ. DI BENI IMMOBILI PER ISTRUZIONE MEDIA- RISTRUTT. E MANUTENZ. STRAORD. BENI IMMOB.-SP. FIN. CON ENTRATE DA VARI SOGETTI	0,00	previsione di competenza <i>di cui già impegnato*</i> previsione di cassa <i>a fondo pluriennale vincolato</i>	0,00 7.700,51	0,00 0,00	0,00	0,00



Comune di Pontedera

Provincia di Pisa

Esercizio 2021

27 di 198

SERVIZIO DECORO E MANUTENZIONI URBANA - Resp. DIRIGENTE 1° SETTORE

SPESE PER MISSIONI, PROGRAMMI E MACROAGGREGATI PER CAPITOLI

MISSIONE PROGRAMMA TITOLO MACROAGGREGATO CAPITOLO	DENOMINAZIONE	RESIDUI PRESUNTI AL TERMINE DELL'ESERCIZIO 2020		PREVISIONI DEFINITIVE DELL'ANNO 2020	PREVISIONI DEFINITIVE		
					2021	DELL'ANNO 2022	DELL'ANNO 2023
204021012121/0	ACQUISIZ. E RISTRUTT. DI BENI IMMOB. PER ISTRUZIONE MEDIA- RISTRUTT. E MANUT. STRAORD. BENI IMMOB.- SP. FIN. CON IMP. AVANZO DI AMMINISTRAZ.	4.662,25	previsione di competenza <i>di cui già impegnato*</i> previsione di cassa <i>a fondo pluriennale vincolato</i>	22.722,27 35.621,66	0,00 4.662,25	0,00	0,00
204021012122/0	ACQUISIZ. E RISTRUTT. DI BENI IMMOB. PER ISTRUZIONE MEDIA- RISTRUTT. E MANUT. STRAORD. BENI IMMOB.- SP. FIN. CON CONTRIB. DA VARI ENTI	0,00	previsione di competenza <i>di cui già impegnato*</i> previsione di cassa <i>a fondo pluriennale vincolato</i>	0,00 0,00	0,00 0,00	0,00	0,00
Totale Macroaggr. 202	Investimenti fissi lordi e acquisto di terreni	94.462,25	previsione di competenza <i>di cui già impegnato*</i> previsione di cassa <i>a fondo pluriennale vincolato</i>	126.722,27 149.762,17	0,00 94.462,25	0,00 0,00	0,00 0,00
Totale Titolo 2	Spese in conto capitale	94.462,25	previsione di competenza <i>di cui già impegnato*</i> previsione di cassa <i>a fondo pluriennale vincolato</i>	126.722,27 149.762,17	0,00 94.462,25	0,00 0,00	0,00 0,00
Totale Programma 02	Altri ordini di istruzione non universitaria	169.806,44	previsione di competenza <i>di cui già impegnato*</i> previsione di cassa <i>a fondo pluriennale vincolato</i>	356.302,34 484.185,92	152.120,07 321.926,51	152.120,07 0,00	152.120,07 0,00
0406 Programma 06	Servizi ausiliari all'istruzione						
Titolo 1	Spese correnti						
Macroaggregato 103	Acquisto di beni e servizi						
10406310315/0	PRESTAZ. DI SERV. PER TRASPORTO SCOLASTICO - SERV. RILEV. AI FINI I.V.A- PRESTAZ. DI SERVIZI PER LA MANUTENZIONE DEI MEZZI D'OPERA E DI	0,00	previsione di competenza <i>di cui già impegnato*</i> previsione di cassa <i>a fondo pluriennale vincolato</i>	0,00 0,00	0,00 0,00	0,00	0,00
Totale Macroaggr. 103	Acquisto di beni e servizi	0,00	previsione di competenza <i>di cui già impegnato*</i> previsione di cassa <i>a fondo pluriennale vincolato</i>	0,00 0,00	0,00 0,00	0,00 0,00	0,00 0,00
Totale Titolo 1	Spese correnti	0,00	previsione di competenza <i>di cui già impegnato*</i> previsione di cassa <i>a fondo pluriennale vincolato</i>	0,00 0,00	0,00 0,00	0,00 0,00	0,00 0,00
Totale Programma 06	Servizi ausiliari all'istruzione	0,00	previsione di competenza <i>di cui già impegnato*</i> previsione di cassa <i>a fondo pluriennale vincolato</i>	0,00 0,00	0,00 0,00	0,00 0,00	0,00 0,00
Totale MISSIONE 04	Istruzione e diritto allo studio	174.385,50	previsione di competenza <i>di cui già impegnato*</i> previsione di cassa <i>a fondo pluriennale vincolato</i>	523.158,79 685.323,33	258.820,07 433.205,57	197.820,07 0,00	197.820,07 0,00



Comune di Pontedera

Provincia di Pisa

Esercizio 2021

28 di 198

SERVIZIO DECORO E MANUTENZIONI URBANA - Resp. DIRIGENTE 1° SETTORE

SPESE PER MISSIONI, PROGRAMMI E MACROAGGREGATI PER CAPITOLI

MISSIONE PROGRAMMA TITOLO MACROAGGREGATO CAPITOLO	DENOMINAZIONE	RESIDUI PRESUNTI AL TERMINE DELL'ESERCIZIO 2020		PREVISIONI DEFINITIVE DELL'ANNO 2020			
					PREVISIONI DEFINITIVE ANNO 2021	PREVISIONI DEFINITIVE DELL'ANNO 2022	PREVISIONI DEFINITIVE DELL'ANNO 2023
MISSIONE 05	Tutela e valorizzazione dei beni e delle attività culturali						
0502 Programma 02	Attività culturali e interventi diversi nel settore culturale						
TITOLO 1	Spese correnti						
Macroaggregato 103	Acquisto di beni e servizi						
10502200105/0	ACQUISTO BENI PER MANUTENZIONE IMMOBILI E IMPIANTI PER BIBLIOTECA - SPESA FINANZIATA CON PROVENTI DA CONCESSIONI EDILIZIE	1.600,00	previsione di competenza <i>di cui già impegnato*</i>	7.000,00 7.000,00	5.000,00 6.600,00	5.000,00	5.000,00
			<i>previsione di cassa a fondo pluriennale vincolato</i>				
10502201105/0	ACQUISTO BENI PER MANUTENZIONE IMMOBILI E IMPIANTI PER BIBLIOTECA	1.950,00	previsione di competenza <i>di cui già impegnato*</i>	2.000,00 3.000,00	2.000,00 3.950,00	2.000,00	2.000,00
			<i>previsione di cassa a fondo pluriennale vincolato</i>				
10502300305/0	PRESTAZ. DI SERVIZI PER LA MANUTENZ. DEGLI IMMOB. E DEGLI IMPIANTI PER BIBLIOTECA - SPESA FINANZIATA CON PROVENTI DA	2.621,80	previsione di competenza <i>di cui già impegnato*</i>	21.720,00 46.681,23	25.000,00 27.621,80	25.000,00	25.000,00
			<i>previsione di cassa a fondo pluriennale vincolato</i>				
10502301305/0	PRESTAZIONI DI SERVIZI PER LA MANUTENZ. DEGLI IMMOBILI E DEGLI IMPIANTI PER BIBLIOTECA	5.880,84	previsione di competenza <i>di cui già impegnato*</i>	10.000,00 14.934,03	10.000,00 15.880,84	10.000,00	10.000,00
			<i>previsione di cassa a fondo pluriennale vincolato</i>				
Totale Macroaggr. 103	Acquisto di beni e servizi	12.052,64	previsione di competenza <i>di cui già impegnato*</i>	40.720,00 71.615,26	42.000,00 54.052,64	42.000,00 0,00	42.000,00 0,00
			<i>previsione di cassa a fondo pluriennale vincolato</i>				
Totale Titolo 1	Spese correnti	12.052,64	previsione di competenza <i>di cui già impegnato*</i>	40.720,00 71.615,26	42.000,00 54.052,64	42.000,00 0,00	42.000,00 0,00
			<i>previsione di cassa a fondo pluriennale vincolato</i>				
Totale Programma 02	Attività culturali e interventi diversi nel settore culturale	12.052,64	previsione di competenza <i>di cui già impegnato*</i>	40.720,00 71.615,26	42.000,00 54.052,64	42.000,00 0,00	42.000,00 0,00
			<i>previsione di cassa a fondo pluriennale vincolato</i>				
Totale MISSIONE 05	Tutela e valorizzazione dei beni e delle attività culturali	12.052,64	previsione di competenza <i>di cui già impegnato*</i>	40.720,00 71.615,26	42.000,00 54.052,64	42.000,00 0,00	42.000,00 0,00
			<i>previsione di cassa a fondo pluriennale vincolato</i>				



Comune di Pontedera

Provincia di Pisa

Esercizio 2021

29 di 198

SERVIZIO DECORO E MANUTENZIONI URBANA - Resp. DIRIGENTE 1° SETTORE

SPESE PER MISSIONI, PROGRAMMI E MACROAGGREGATI PER CAPITOLI

MISSIONE PROGRAMMA TITOLO MACROAGGREGATO CAPITOLO	DENOMINAZIONE	RESIDUI PRESUNTI AL TERMINE DELL'ESERCIZIO 2020		PREVISIONI DEFINITIVE DELL'ANNO 2020	PREVISIONI DEFINITIVE		
					2021	DELL'ANNO 2022	DELL'ANNO 2023
MISSIONE	06	Politiche giovanili, sport e tempo libero					
0601 Programma	01	Sport e tempo libero					
TITOLO	1	Spese correnti					
Macroaggregato	103	Acquisto di beni e servizi					
10601200105/0	ACQUISTO BENI PER MANUTENZ. IMMOB.E IMPIANTI PER IL SERV.SPORT - SERV. RILEV.AI FINI IVA- SP.FINANZIATA CON PROVENTI DA CONCESSIONI EDILIZIE	1.478,00	previsione di competenza <i>di cui già impegnato*</i> previsione di cassa <i>a fondo pluriennale vincolato</i>	5.000,00 5.000,00	2.000,00 3.478,00	2.000,00	2.000,00
10601300305/0	PRESTAZ.DI SERV.PER LA MANUTENZ.IMMOB.E DEGLI IMP.PER IL SERV.SPORT-SERV.RILEV.AI FINI IVA- SP.FINANZ. CON PROVENTI DA	0,00	previsione di competenza <i>di cui già impegnato*</i> previsione di cassa <i>a fondo pluriennale vincolato</i>	5.000,00 6.377,38	2.000,00 2.000,00	2.000,00	2.000,00
10601301305/0	PRESTAZIONI DI SERVIZIO PER LA MANUTENZIONE DEGLI IMMOBILI E DEGLI IMPIANTI PER IL SERV.SPORT-SERVIZIO RILEV.AI FINI IVA	0,00	previsione di competenza <i>di cui già impegnato*</i> previsione di cassa <i>a fondo pluriennale vincolato</i>	0,00 0,00	0,00 0,00	0,00	0,00
Totale Macroaggr.	103	1.478,00	previsione di competenza <i>di cui già impegnato*</i> previsione di cassa <i>a fondo pluriennale vincolato</i>	10.000,00 11.377,38	4.000,00 5.478,00	4.000,00 0,00	4.000,00 0,00
Totale Titolo	1	1.478,00	previsione di competenza <i>di cui già impegnato*</i> previsione di cassa <i>a fondo pluriennale vincolato</i>	10.000,00 11.377,38	4.000,00 5.478,00	4.000,00 0,00	4.000,00 0,00
TITOLO	2	Spese in conto capitale					
Macroaggregato	202	Investimenti fissi lordi e acquisto di terreni					
206011002109/0	ACQ.E RISTR.BENI IMMOB.-STADIO, PALAZZO DELLO SPORT,ALTRI IMP.(I.V.A.)- ACQ.E COSTR.BENI IMMOB.- SP.FIN.DALL'ALIENAZIONE DI QUOTE	0,00	previsione di competenza <i>di cui già impegnato*</i> previsione di cassa <i>a fondo pluriennale vincolato</i>	0,00 0,00	0,00 0,00	0,00	0,00
206011002112/0	ACQ.E RISTR.BENI IMMOB.-STADIO,PALAZZO SPORT E ALTRI IMP.(SERV.RIL.I.V.A.)-RISTR.E MANUT.STRAORD.BENI IMMOB.- IMP.PROV.ALIENAZ. PARTEC.AZION.	0,00	previsione di competenza <i>di cui già impegnato*</i> previsione di cassa <i>a fondo pluriennale vincolato</i>	0,00 0,00	0,00 0,00	0,00	0,00
206011002113/0	ACQ.E RISTR.BENI IMMOB.-STADIO,PALAZZO SPORT E ALTRI IMP.(SERV.RIL.I.V.A.)- RISTR.E MANUT.STRAORD.BENI IMM.- SP.FIN.CON ENTRATE CORRENTI	798,52	previsione di competenza <i>di cui già impegnato*</i> previsione di cassa <i>a fondo pluriennale vincolato</i>	20.798,52 20.798,52	0,00 798,52	0,00	0,00
206011002119/0	ACQ.E RISTRUTT.BENI IMMOBILI-STADIO, PALAZZO DELLO SPORT E ALTRI IMP.(SERV.RIL.I.V.A.)-RISTR.E MANUT.STRAORD.-SP.FIN.DA TRASF.DA	10.647,68	previsione di competenza <i>di cui già impegnato*</i> previsione di cassa <i>a fondo pluriennale vincolato</i>	10.647,68 10.647,68	0,00 10.647,68	0,00	0,00
206011002121/0	ACQ.E RISTRUTT.BENI IMMOBILI-STADIO, PALAZZO DELLO SPORT E ALTRI IMP.(SERV.RIL.I.V.A.)-RISTR.E MANUT.STRAOR.-IMP.AVANZO	21.037,56	previsione di competenza	21.932,64	0,00	0,00	0,00



Comune di Pontedera

Provincia di Pisa

Esercizio 2021

30 di 198

SERVIZIO DECORO E MANUTENZIONI URBANA - Resp. DIRIGENTE 1° SETTORE

SPESE PER MISSIONI, PROGRAMMI E MACROAGGREGATI PER CAPITOLI

MISSIONE PROGRAMMA TITOLO MACROAGGREGATO CAPITOLO	DENOMINAZIONE	RESIDUI PRESUNTI AL TERMINE DELL'ESERCIZIO 2020		PREVISIONI DEFINITIVE DELL'ANNO 2020	PREVISIONI DEFINITIVE		
					2021	DELL'ANNO 2022	DELL'ANNO 2023
			<i>di cui già impegnato*</i> previsione di cassa <i>a fondo pluriennale vincolato</i>	150.049,29	21.037,56		
206011002122/0	ACQ.E RISTRUTT.BENI IMMOBILI-STADIO, PALAZZO DELLO SPORT E ALTRI IMP.(SERV.RIL.I.V.A)-RIST.E MANUT.STRAORD.-SP.FIN.CONTRIB.DA ENTI	5.299,85	previsione di competenza	5.299,85	0,00	0,00	0,00
			<i>di cui già impegnato*</i> previsione di cassa <i>a fondo pluriennale vincolato</i>	9.711,86	5.299,85		
206011002149/0	ACQ.E RIST.BENI IMMOB.-STADIO,PALAZZO SPORT,ALTRI IMP.(SERV.RIL.I.V.A)- RIST.MANUT.STRAOR.- IMP.PROV.COMPR.PEEP TRASF.DIR.	0,00	previsione di competenza	0,00	0,00	0,00	0,00
			<i>di cui già impegnato*</i> previsione di cassa <i>a fondo pluriennale vincolato</i>	0,00	0,00		
206011002150/0	ACQ.E RIST.BENI IMMOB.-STADIO, PALAZZO SPORT E ALTRI IMP.(SERV.RIL.I.V.A)-RIST.E MANUT.STRAORD.-SP.FIN.CON PROV.CESS.DI AREE IN DI SERVITU'	0,00	previsione di competenza	0,00	0,00	0,00	0,00
			<i>di cui già impegnato*</i> previsione di cassa <i>a fondo pluriennale vincolato</i>	0,00	0,00		
Totale Macroaggr. 202	Investimenti fissi lordi e acquisto di terreni	37.783,61	previsione di competenza <i>di cui già impegnato*</i> previsione di cassa <i>a fondo pluriennale vincolato</i>	58.678,69 191.207,35	0,00 37.783,61	0,00 0,00	0,00 0,00
Totale Titolo 2	Spese in conto capitale	37.783,61	previsione di competenza <i>di cui già impegnato*</i> previsione di cassa <i>a fondo pluriennale vincolato</i>	58.678,69 191.207,35	0,00 37.783,61	0,00 0,00	0,00 0,00
Totale Programma 01	Sport e tempo libero	39.261,61	previsione di competenza <i>di cui già impegnato*</i> previsione di cassa <i>a fondo pluriennale vincolato</i>	68.678,69 202.584,73	4.000,00 43.261,61	4.000,00 0,00	4.000,00 0,00
Totale MISSIONE 06	Politiche giovanili, sport e tempo libero	39.261,61	previsione di competenza <i>di cui già impegnato*</i> previsione di cassa <i>a fondo pluriennale vincolato</i>	68.678,69 202.584,73	4.000,00 43.261,61	4.000,00 0,00	4.000,00 0,00



Comune di Pontedera

Provincia di Pisa

Esercizio 2021

31 di 198

SERVIZIO DECORO E MANUTENZIONI URBANA - Resp. DIRIGENTE 1° SETTORE

SPESE PER MISSIONI, PROGRAMMI E MACROAGGREGATI PER CAPITOLI

MISSIONE PROGRAMMA TITOLO MACROAGGREGATO CAPITOLO	DENOMINAZIONE	RESIDUI PRESUNTI AL TERMINE DELL'ESERCIZIO 2020		PREVISIONI DEFINITIVE DELL'ANNO 2020			
					PREVISIONI DEFINITIVE ANNO 2021	PREVISIONI DEFINITIVE DELL'ANNO 2022	PREVISIONI DEFINITIVE DELL'ANNO 2023
MISSIONE 09	Sviluppo sostenibile e tutela del territorio e dell'ambiente						
0902 Programma 02	Tutela, valorizzazione e recupero ambientale						
TITOLO 1	Spese correnti						
Macroaggregato 103	Acquisto di beni e servizi						
10902200105/0	ACQUISTO BENI PER MANUTENZ. IMMOB. E IMP. PER PARCHI E GIARDINI - SPESA FINANZIATA CON PROVENTI DA CONCESSIONI EDILIZIE	1.585,08	previsione di competenza <i>di cui già impegnato*</i> previsione di cassa <i>a fondo pluriennale vincolato</i>	15.000,00 18.050,00	15.000,00 16.585,08	15.000,00	15.000,00
10902300305/0	PRESTAZ. DI SERV. PER PARCHI E GIARDINI- PRESTAZ. DI SERV. PER LA MANUTENZ. DEGLI IMMOB. E IMPIANTI- SP. FINANZ. CON PROV. DA CONCESSIONI	23.274,79	previsione di competenza <i>di cui già impegnato*</i> previsione di cassa <i>a fondo pluriennale vincolato</i>	25.000,00 25.000,00	25.000,00 48.274,79	25.000,00	25.000,00
10902300312/0	PRESTAZ. DI SERV. PER LA MANUTENZ. DEGLI IMMOB. E IMPIANTI PER PARCHI E GIARDINI - SPESA FINANZIATA CON PROVENTI DA CONCESSIONI EDILIZIE	114.977,21	previsione di competenza <i>di cui già impegnato*</i> previsione di cassa <i>a fondo pluriennale vincolato</i>	300.000,00 459.088,64	450.000,00 564.977,21	450.000,00	450.000,00
10902300375/0	PRESTAZIONI DI SERVIZI PER PARCHI E GIARDINI - SPESE VARIE - SPESA FINANZIATA CON PROVENTI DA CONCESSIONI EDILIZIE	16.625,57	previsione di competenza <i>di cui già impegnato*</i> previsione di cassa <i>a fondo pluriennale vincolato</i>	30.000,00 30.000,00	3.000,00 19.625,57	3.000,00	3.000,00
10902301305/0	PRESTAZIONI DI SERVIZI PER PARCHI E GIARDINI- PRESTAZIONI DI SERVIZI PER LA MANUTENZIONE DEGLI IMMOBILI E	0,00	previsione di competenza <i>di cui già impegnato*</i> previsione di cassa <i>a fondo pluriennale vincolato</i>	0,00 0,00	0,00 0,00	0,00	0,00
10902317375/0	PRESTAZIONI DI SERVIZI PER SMALTIMENTO/TRATTAMENTO RIFIUTI DERIVANTI DA ATTIVITA' DI MANUTENZIONE EDIFICI ED AREE COMUNALI- SPESE VARIE	192,97	previsione di competenza <i>di cui già impegnato*</i> previsione di cassa <i>a fondo pluriennale vincolato</i>	10.000,00 14.142,48	5.000,00 5.192,97	5.000,00	5.000,00
10902335375/0	PRESTAZIONI DI SERVIZI PER IL TERRITORIO E L'AMBIENTE - PRESTAZIONI DI SERVIZI - SPESE VARIE	0,00	previsione di competenza <i>di cui già impegnato*</i> previsione di cassa <i>a fondo pluriennale vincolato</i>	5.000,00 6.566,93	10.000,00 10.000,00	10.000,00	10.000,00
10902345375/0	PRESTAZIONI DI SERVIZI PER PROGETTO CURA E DECORO URBANO - PRESTAZIONI DI SERVIZI - SPESE VARIE	1.220,00	previsione di competenza <i>di cui già impegnato*</i> previsione di cassa <i>a fondo pluriennale vincolato</i>	30.000,00 35.490,00	31.000,00 60.910,76	30.000,00	30.000,00
Totale Macroaggr. 103	Acquisto di beni e servizi	157.875,62	previsione di competenza <i>di cui già impegnato*</i> previsione di cassa <i>a fondo pluriennale vincolato</i>	415.000,00 588.338,05	539.000,00 725.566,38	538.000,00 0,00	538.000,00 0,00
Totale Titolo 1	Spese correnti	157.875,62	previsione di competenza <i>di cui già impegnato*</i> previsione di cassa <i>a fondo pluriennale vincolato</i>	415.000,00 588.338,05	539.000,00 725.566,38	538.000,00 0,00	538.000,00 0,00
TITOLO 2	Spese in conto capitale						



Comune di Pontedera

Provincia di Pisa

SERVIZIO DECORO E MANUTENZIONI URBANA - Resp. DIRIGENTE 1° SETTORE

SPESE PER MISSIONI, PROGRAMMI E MACROAGGREGATI PER CAPITOLI

MISSIONE PROGRAMMA TITOLO MACROAGGREGATO CAPITOLO	DENOMINAZIONE	RESIDUI PRESUNTI AL TERMINE DELL'ESERCIZIO 2020		PREVISIONI DEFINITIVE DELL'ANNO 2020	PREVISIONI DEFINITIVE		
					ANNO 2021	DELL'ANNO 2022	DELL'ANNO 2023
Macroaggregato 202	Investimenti fissi lordi e acquisto di terreni						
209021002107/0	ACQ.E RIST.BENI IMMOB.PER PARCHI- SERV.TUTELA AMBIENT.DEL VERDE-ALTRI SERV.REL.AL TERRITORIO-ACQ.E COSTR.BENI IMM.- IMP.PROV.CONCESS.	0,00	previsione di competenza <i>di cui già impegnato*</i> previsione di cassa <i>a fondo pluriennale vincolato</i>	0,00 0,00	0,00 0,00	0,00 0,00	0,00 0,00
209021002113/0	ACQ.E RIST.BENI IMMOB.PARCHI- SERV.TUTELA AMB.LE DEL VERDE-ALTRI SERV.REL.AL TERRITORIO-RISTR.E MANUT.STR.BENI IMM.-SP.FIN.CON	0,00	previsione di competenza <i>di cui già impegnato*</i> previsione di cassa <i>a fondo pluriennale vincolato</i>	0,00 7.266,02	0,00 0,00	0,00 0,00	0,00 0,00
209021002123/0	ACQ.E RIST.BENI IMM.PARCHI- SERV.TUT.AMBIENTALE DEL VERDE-ALTRI SERV.REL.AL TERR.-RISTR.E MANUT.STRAOR.BENI IMM.-	0,00	previsione di competenza <i>di cui già impegnato*</i> previsione di cassa <i>a fondo pluriennale vincolato</i>	0,00 0,00	0,00 0,00	0,00 0,00	0,00 0,00
209025002510/0	ACQUISIZIONE BENI MOBILI, MACCHINE E ATTREZZATURE PER PARCHI E SERVIZI PER TUTELA AMBIENTALE DEL VERDE- ACQUISTO ARREDO URBANO	0,00	previsione di competenza <i>di cui già impegnato*</i> previsione di cassa <i>a fondo pluriennale vincolato</i>	0,00 0,00	0,00 0,00	0,00 0,00	0,00 0,00
209025002554/0	ACQ.BENI MOBILI,MACCH.,ATTREZZ.PER PARCHI E SERV.TUT.AMBIENT.DEL VERDE- ACQUISTO PATRIMONIO ARBOREO - SP.FIN.DA ALIENAZ.DI QUOTE AZIONARIE	0,00	previsione di competenza <i>di cui già impegnato*</i> previsione di cassa <i>a fondo pluriennale vincolato</i>	0,00 13.202,21	0,00 0,00	0,00 0,00	0,00 0,00
209025002567/0	ACQ.BENI MOBILI,MACCH.,ATTREZZ.PARCHI E SERV.TUTELA AMBIENTALE DEL VERDE- ACQ.ARREDO URBANO- SP.FIN.PROV.DERIV.CESS.AREE IN DIR.DI	0,00	previsione di competenza <i>di cui già impegnato*</i> previsione di cassa <i>a fondo pluriennale vincolato</i>	0,00 0,00	0,00 0,00	15.000,00 0,00	15.000,00 0,00
209025002571/0	ACQUISIZ.BENI MOBILI,MACC.,ATTREZZ.PER PARCHI E SERV.PER TUTELA AMBIENTALE DEL VERDE-ACQ.ARREDO URBANO-SP.FIN.CON	0,00	previsione di competenza <i>di cui già impegnato*</i> previsione di cassa <i>a fondo pluriennale vincolato</i>	0,00 0,00	0,00 0,00	0,00 0,00	0,00 0,00
Totale Macroaggr. 202	Investimenti fissi lordi e acquisto di terreni	0,00	previsione di competenza <i>di cui già impegnato*</i> previsione di cassa <i>a fondo pluriennale vincolato</i>	0,00 20.468,23	0,00 0,00	15.000,00 0,00	15.000,00 0,00
Totale Titolo 2	Spese in conto capitale	0,00	previsione di competenza <i>di cui già impegnato*</i> previsione di cassa <i>a fondo pluriennale vincolato</i>	0,00 20.468,23	0,00 0,00	15.000,00 0,00	15.000,00 0,00
Totale Programma 02	Tutela, valorizzazione e recupero ambientale	157.875,62	previsione di competenza <i>di cui già impegnato*</i> previsione di cassa <i>a fondo pluriennale vincolato</i>	415.000,00 608.806,28	539.000,00 725.566,38	553.000,00 0,00	553.000,00 0,00
0904 Programma 04	Servizio idrico integrato						
Titolo 1	Spese correnti						
Macroaggregato 103	Acquisto di beni e servizi						
10904300375/0	PRESTAZIONI DI SERVIZI PER LA MANUTENZIONE DELLE FOGNATURE DEL TERRITORIO COMUNALE-SPESE VARIE	0,00	previsione di competenza <i>di cui già impegnato*</i>	0,00	0,00	0,00	0,00



Comune di Pontedera

Provincia di Pisa

Esercizio 2021

33 di 198

SERVIZIO DECORO E MANUTENZIONI URBANA - Resp. DIRIGENTE 1° SETTORE

SPESE PER MISSIONI, PROGRAMMI E MACROAGGREGATI PER CAPITOLI

MISSIONE PROGRAMMA TITOLO MACROAGGREGATO CAPITOLO	DENOMINAZIONE	RESIDUI PRESUNTI AL TERMINE DELL'ESERCIZIO 2020		PREVISIONI DEFINITIVE DELL'ANNO 2020	PREVISIONI DEFINITIVE		
					ANNO 2021	DELL'ANNO 2022	DELL'ANNO 2023
			previsione di cassa <i>a fondo pluriennale vincolato</i>	0,00	0,00		
10904301375/0	PRESTAZIONI DI SERVIZI PER SERVIZIO FOGNATURE E DEPURAZIONE - SPESE VARIE - SPESA FINANZIATA CON PROVENTI DA CONCESSIONI EDILIZIE	0,00	previsione di competenza <i>di cui già impegnato*</i> previsione di cassa <i>a fondo pluriennale vincolato</i>	50.000,00 50.000,00	30.000,00 30.000,00	20.000,00	20.000,00
Totale Macroaggr. 103	Acquisto di beni e servizi	0,00	previsione di competenza <i>di cui già impegnato*</i> previsione di cassa <i>a fondo pluriennale vincolato</i>	50.000,00 50.000,00	30.000,00 30.000,00	20.000,00 0,00	20.000,00 0,00
Totale Titolo 1	Spese correnti	0,00	previsione di competenza <i>di cui già impegnato*</i> previsione di cassa <i>a fondo pluriennale vincolato</i>	50.000,00 50.000,00	30.000,00 30.000,00	20.000,00 0,00	20.000,00 0,00
TITOLO 2	Spese in conto capitale						
Macroaggregato 202	Investimenti fissi lordi e acquisto di terreni						
209041002123/0	ACQUISIZIONE E RISTRUTTURAZIONE BENI IMMOBILIARI SERVIZIO IDRICO-RISTRUTTURAZIONE E MANUTENZIONE STRAORDINARIA BENI IMMOBILIARI - SPESA FINANZIATA CON PROVENTI DA CONCESSIONI EDILIZIE	0,00	previsione di competenza <i>di cui già impegnato*</i> previsione di cassa <i>a fondo pluriennale vincolato</i>	0,00 0,00	0,00 0,00	0,00	0,00
209041002151/0	ACQUISIZIONE E RISTRUTTURAZIONE BENI IMMOBILIARI SERVIZIO IDRICO-ACQUISIZIONE E COSTRUZIONE IMMOBILIARI - IMPROVVISAMENTE COMPRESI PER TRASFERIMENTO DIREZIONE SUPERFICIE DIRITTO PROPRIETÀ	0,00	previsione di competenza <i>di cui già impegnato*</i> previsione di cassa <i>a fondo pluriennale vincolato</i>	0,00 0,00	0,00 0,00	0,00	0,00
Totale Macroaggr. 202	Investimenti fissi lordi e acquisto di terreni	0,00	previsione di competenza <i>di cui già impegnato*</i> previsione di cassa <i>a fondo pluriennale vincolato</i>	0,00 0,00	0,00 0,00	0,00 0,00	0,00 0,00
Totale Titolo 2	Spese in conto capitale	0,00	previsione di competenza <i>di cui già impegnato*</i> previsione di cassa <i>a fondo pluriennale vincolato</i>	0,00 0,00	0,00 0,00	0,00 0,00	0,00 0,00
Totale Programma 04	Servizio idrico integrato	0,00	previsione di competenza <i>di cui già impegnato*</i> previsione di cassa <i>a fondo pluriennale vincolato</i>	50.000,00 50.000,00	30.000,00 30.000,00	20.000,00 0,00	20.000,00 0,00
Totale MISSIONE 09	Sviluppo sostenibile e tutela del territorio e dell'ambiente	157.875,62	previsione di competenza <i>di cui già impegnato*</i> previsione di cassa <i>a fondo pluriennale vincolato</i>	465.000,00 658.806,28	569.000,00 755.566,38	573.000,00 0,00	573.000,00 0,00



Comune di Pontedera

Provincia di Pisa

Esercizio 2021

34 di 198

SERVIZIO DECORO E MANUTENZIONI URBANA - Resp. DIRIGENTE 1° SETTORE

SPESE PER MISSIONI, PROGRAMMI E MACROAGGREGATI PER CAPITOLI

MISSIONE PROGRAMMA TITOLO MACROAGGREGATO CAPITOLO	DENOMINAZIONE	RESIDUI PRESUNTI AL TERMINE DELL'ESERCIZIO 2020		PREVISIONI DEFINITIVE DELL'ANNO 2020	PREVISIONI DEFINITIVE		
					2021	DELL'ANNO 2022	DELL'ANNO 2023
MISSIONE 10	Trasporti e diritto alla mobilità						
1005 Programma 05	Viabilità e infrastrutture stradali						
TITOLO 1	Spese correnti						
Macroaggregato 103	Acquisto di beni e servizi						
11005200105/0	ACQUISTO BENI PER MANUTENZ. IMMOB.E IMPIANTI PER IL SERVIZIO VIABILITA'- SPESA FINANZIATA CON PROVENTI DA CONCESSIONI EDILIZIE	10.479,55	previsione di competenza <i>di cui già impegnato*</i>	20.000,00 40.637,08	13.000,00 23.479,55	20.000,00	20.000,00
			<i>a fondo pluriennale vincolato</i>				
11005201105/0	ACQUISTO BENI PER MANUTENZ. IMMOB.E IMPIANTI PER IL SERVIZIO ILLUMINAZIONE PUBBLICA - SPESA FINANZIATA CON PROVENTI DA CONCESSIONI EDILIZIE	4.950,95	previsione di competenza <i>di cui già impegnato*</i>	25.000,00 30.209,78	25.000,00 29.950,95	25.000,00	25.000,00
			<i>a fondo pluriennale vincolato</i>				
11005202105/0	ACQUISTO DI BENI PER IL SERVIZIO VIABILITA' - ACQUISTO BENI PER MANUTENZIONE IMMOBILI E IMPIANTI	3.243,30	previsione di competenza <i>di cui già impegnato*</i>	5.000,00 5.000,00	23.000,00 26.243,30	3.000,00	3.000,00
			<i>a fondo pluriennale vincolato</i>				
11005203105/0	ACQUISTO BENI PER MANUTENZ. IMMOB.E IMPIANTI PER IL SERVIZIO ILLUMINAZIONE PUBBLICA	4.994,68	previsione di competenza <i>di cui già impegnato*</i>	5.000,00 5.000,00	5.000,00 9.994,68	5.000,00	5.000,00
			<i>a fondo pluriennale vincolato</i>				
11005220105/0	ACQUISTI DI BENI PER LA DISCIPLINA DEL TRAFFICO STRADALE-SEGNALETICA - ACQUISTO BENI PER MANUTENZIONE IMMOBILI E IMPIANTI	4.946,67	previsione di competenza <i>di cui già impegnato*</i>	5.000,00 7.000,00	3.000,00 7.946,67	3.000,00	3.000,00
			<i>a fondo pluriennale vincolato</i>				
11005221105/0	ACQUISTO BENI PER MANUTENZ. IMMOB.E IMP. PER LA DISCIPLINA DEL TRAFFICO STRADALE - SPESA FINANZIATA CON PROVENTI DA CONCESSIONI EDILIZIE	2.750,00	previsione di competenza <i>di cui già impegnato*</i>	5.000,00 5.000,00	12.000,00 14.750,00	5.000,00	5.000,00
			<i>a fondo pluriennale vincolato</i>				
11005300305/0	PRESTAZIONE DI SERVIZI PER LA MANUTENZ. E DEGLI IMMOB.E IMPIANTI PER SERVIZIO VIABILITA' - SPESA FINANZ. CON PROVENTI DA CONCESSIONI EDILIZIE	6.026,80	previsione di competenza <i>di cui già impegnato*</i>	15.000,00 15.000,00	15.000,00 21.026,80	15.000,00	15.000,00
			<i>a fondo pluriennale vincolato</i>				
11005300363/0	PRESTAZIONI DI SERVIZI PER IL SERVIZIO VIABILITA'-PRESTAZIONI DI SERVIZI ATTINENTI ALL'ARCHITETTURA E ALL'INGEGNERIA	0,00	previsione di competenza <i>di cui già impegnato*</i>	0,00 0,00	3.000,00 3.000,00	3.000,00	3.000,00
			<i>a fondo pluriennale vincolato</i>				
11005300375/0	PRESTAZIONI DI SERVIZI PER SERVIZIO VIABILITA' - SPESE VARIE - SPESA FINANZIATA CON PROVENTI DA CONCESSIONI EDILIZIE	0,00	previsione di competenza <i>di cui già impegnato*</i>	16.000,00 21.870,09	25.000,00 25.000,00	25.000,00	25.000,00
			<i>a fondo pluriennale vincolato</i>				
11005301305/0	PRESTAZ. DI SERVIZI PER LA MANUTENZ. DEGLI IMMOB.E IMP. PER IL SERV. ILLUMINAZIONE PUBBLICA - SP.FINANZ.	24.717,25	previsione di competenza	30.000,00	15.000,00	15.000,00	15.000,00



Comune di Pontedera

Provincia di Pisa

SERVIZIO DECORO E MANUTENZIONI URBANA - Resp. DIRIGENTE 1° SETTORE

SPESE PER MISSIONI, PROGRAMMI E MACROAGGREGATI PER CAPITOLI

MISSIONE PROGRAMMA TITOLO MACROAGGREGATO CAPITOLO	DENOMINAZIONE	RESIDUI PRESUNTI AL TERMINE DELL'ESERCIZIO 2020		PREVISIONI DEFINITIVE DELL'ANNO 2020			
					PREVISIONI DEFINITIVE ANNO 2021	PREVISIONI DEFINITIVE DELL'ANNO 2022	PREVISIONI DEFINITIVE DELL'ANNO 2023
	PROVENTI DA CONCESSIONI EDILIZIE						
			<i>di cui già impegnato*</i> previsione di cassa <i>a fondo pluriennale vincolato</i>	30.000,00	39.717,25		
11005301315/0	PRESTAZIONE DI SERVIZI PER L'ILLUMINAZIONE PUBBLICA - PRESTAZIONI DI SERVIZI PER LA MANUTENZIONE DEI MEZZI D'OPERA E DI TRASPORTO	1.977,51	previsione di competenza	5.000,00	5.000,00	5.000,00	5.000,00
			<i>di cui già impegnato*</i> previsione di cassa <i>a fondo pluriennale vincolato</i>	6.590,97	6.977,51		
11005301375/0	PRESTAZIONI DI SERVIZI PER SERVIZIO VIABILITA'- SPESE VARIE	0,00	previsione di competenza	5.000,00	5.000,00	5.000,00	5.000,00
			<i>di cui già impegnato*</i> previsione di cassa <i>a fondo pluriennale vincolato</i>	5.000,00	5.000,00		
11005302305/0	PRESTAZIONE DI SERVIZI PER LA MANUTENZIONE E DEGLI IMMOBILI E IMPIANTI PER SERVIZIO VIABILITA'	0,00	previsione di competenza	2.000,00	10.000,00	2.000,00	2.000,00
			<i>di cui già impegnato*</i> previsione di cassa <i>a fondo pluriennale vincolato</i>	2.000,00	10.000,00		
11005303375/0	PRESTAZIONI DI SERVIZI PER L'ILLUMINAZIONE PUBBLICA - PRESTAZIONI DI SERVIZI - SPESE VARIE	0,00	previsione di competenza	4.000,00	3.000,00	3.000,00	3.000,00
			<i>di cui già impegnato*</i> previsione di cassa <i>a fondo pluriennale vincolato</i>	4.000,00	3.000,00		
11005315375/0	PRESTAZIONI DI SERVIZI PER SEGNALETICA - PRESTAZIONI DI SERVIZI -	2.000,00	previsione di competenza	2.000,00	2.000,00	2.000,00	2.000,00
			<i>di cui già impegnato*</i> previsione di cassa <i>a fondo pluriennale vincolato</i>	2.000,00	4.000,00		
11005320305/0	PRESTAZ. DI SERV. PER LA MANUTENZ. DEGLI IMMOB. E IMP. PER LA DISCIPLINA DEL TRAFFICO STRADALE - SP. FINANZ. CON PROVENTI DA CONCESSIONI EDILIZIE	1.791,12	previsione di competenza	2.000,00	2.000,00	2.000,00	2.000,00
			<i>di cui già impegnato*</i> previsione di cassa <i>a fondo pluriennale vincolato</i>	3.903,20	3.791,12		
11005320315/0	PRESTAZIONI DI SERVIZI PER LA DISCIPLINA DEL TRAFFICO STRADALE - PRESTAZIONI DI SERVIZI PER LA MANUTENZIONE DEI MEZZI D'OPERA E DI	1.500,00	previsione di competenza	1.500,00	1.500,00	1.500,00	1.500,00
			<i>di cui già impegnato*</i> previsione di cassa <i>a fondo pluriennale vincolato</i>	1.500,00	3.000,00		
Totale Macroaggr. 103	Acquisto di beni e servizi	69.377,83	previsione di competenza <i>di cui già impegnato*</i> previsione di cassa <i>a fondo pluriennale vincolato</i>	147.500,00 184.711,12	167.500,00 236.877,83	139.500,00 0,00	139.500,00 0,00
Macroaggregato 104	Trasferimenti correnti						
11005500843/0	TRASFERIMENTI PER SERVIZIO VIABILITA' - TRASFERIMENTI AD R.F.I.	17.900,00	previsione di competenza <i>di cui già impegnato*</i> previsione di cassa <i>a fondo pluriennale vincolato</i>	18.000,00 35.899,99	18.000,00 35.900,00	18.000,00	18.000,00
11005510837/0	RESTITUZIONE SOMME A TOSCANA ENERGIA PER DEPOSITO CAUZIONALE	0,00	previsione di competenza <i>di cui già impegnato*</i> previsione di cassa <i>a fondo pluriennale vincolato</i>	0,00 0,00	0,00 0,00	0,00	0,00
Totale Macroaggr. 104	Trasferimenti correnti	17.900,00	previsione di competenza <i>di cui già impegnato*</i> previsione di cassa <i>a fondo pluriennale vincolato</i>	18.000,00 35.899,99	18.000,00 35.900,00	18.000,00 0,00	18.000,00 0,00



Comune di Pontedera

Provincia di Pisa

SERVIZIO DECORO E MANUTENZIONI URBANA - Resp. DIRIGENTE 1° SETTORE

SPESE PER MISSIONI, PROGRAMMI E MACROAGGREGATI PER CAPITOLI

MISSIONE PROGRAMMA TITOLO MACROAGGREGATO CAPITOLO	DENOMINAZIONE	RESIDUI PRESUNTI AL TERMINE DELL'ESERCIZIO 2020		PREVISIONI DEFINITIVE DELL'ANNO 2020	PREVISIONI DEFINITIVE		
					ANNO 2021	DELL'ANNO 2022	DELL'ANNO 2023
Totale Titolo 1	Spese correnti	87.277,83	previsione di competenza <i>di cui già impegnato*</i> previsione di cassa <i>a fondo pluriennale vincolato</i>	165.500,00 220.611,11	185.500,00 17.900,00 272.777,83	157.500,00 0,00	157.500,00 0,00
TITOLO 2	Spese in conto capitale						
Macroaggregato 202	Investimenti fissi lordi e acquisto di terreni						
210051002113/0	ACQUISIZIONE E RISTRUTTURAZIONE VIE PIAZZE E PARCHEGGI-RISTRUTT.E MANUTENZ.STRAORDINARIA BENI IMMOBILI-SPESA FINANZIATA CON ENTRATE CORRENTI	663.212,29	previsione di competenza <i>di cui già impegnato*</i> previsione di cassa <i>a fondo pluriennale vincolato</i>	758.952,51 858.578,82	55.679,06 718.891,35	0,00	0,00
210051002114/0	ACQUISIZIONE E RISTRUTTURAZIONE VIE PIAZZE E PARCHEGGI- ACQUIS.E COSTRUZ.BENI IMM.- SP.FIN.DA TRASFERIMENTI DA SOGG.PRIVATI	0,00	previsione di competenza <i>di cui già impegnato*</i> previsione di cassa <i>a fondo pluriennale vincolato</i>	0,00 0,00	0,00 0,00	0,00	0,00
210051002117/0	ACQUISIZIONE E RISTRUTTURAZIONE VIE PIAZZE E PARCHEGGI-RISTR.E MANUT.STRAORD.BENI IMM.-SP.FIN.CON ENTRATE DA VARI SOGGETTI	38.827,64	previsione di competenza <i>di cui già impegnato*</i> previsione di cassa <i>a fondo pluriennale vincolato</i>	38.827,64 38.827,64	0,00 38.827,64	0,00	0,00
210051002128/0	ACQUISIZIONE E RISTRUTTURAZIONE VIE PIAZZE E PARCHEGGI- RISTR.E MANUT.STRAORD.BENI IMM.- IMP.PROV.DERIV.SANZ.VIOLAZ.AL C.d.S.	0,00	previsione di competenza <i>di cui già impegnato*</i> previsione di cassa <i>a fondo pluriennale vincolato</i>	0,00 0,00	0,00 0,00	0,00	0,00
210051002141/0	ACQUISIZIONE E RISTRUTTURAZIONE VIE PIAZZE E PARCHEGGI- ACQ.E COSTRUZ.BENI IMM.- SP.FIN.PROV.DERIV.DA ESCUSS.POLIZZE	115.928,88	previsione di competenza <i>di cui già impegnato*</i> previsione di cassa <i>a fondo pluriennale vincolato</i>	115.928,88 115.928,88	0,00 115.928,88	0,00	0,00
210051002147/0	ACQUISIZIONE E RISTRUTTURAZIONE VIE PIAZZE E PARCHEGGI-RISTR.E MANUT. STRAORD. BENI IMMOB.-IMP. PROV.DERIV.DA TRASF.DA DIR.DI SUPERF. A DIR.DI	0,00	previsione di competenza <i>di cui già impegnato*</i> previsione di cassa <i>a fondo pluriennale vincolato</i>	0,00 0,00	0,00 0,00	0,00	0,00
210051002149/0	RISTRUTTURAZ. E MANUTENZ. STRAORD.VIE PIAZZE E PARCHEGGI-IMP.PROV.COMPR.PEEP TRASF.DIRITTO SUPERFICIE.A DIRITTO DI PROPRIETA'	0,00	previsione di competenza <i>di cui già impegnato*</i> previsione di cassa <i>a fondo pluriennale vincolato</i>	0,00 0,00	0,00 0,00	20.000,00	20.000,00
210051002151/0	ACQUISIZIONE E RISTRUTTURAZIONE VIE PIAZZE E PARCHEGGI-ACQ.E COSTR.BENI IMM.-IMP.PROV.PER TRASF.DA DIR. SUPERF.A DIR. PROPRIETA'	0,00	previsione di competenza <i>di cui già impegnato*</i> previsione di cassa <i>a fondo pluriennale vincolato</i>	0,00 0,00	0,00 0,00	0,00	0,00
210051002152/0	ACQUISIZIONE E RISTRUTTURAZIONE VIE PIAZZE E PARCHEGGI-ACQ.E COSTR.BENI IMM.-IMP.PROV.DERIV.DA CESS.AREE IN DIR.DI SERVITU'	10.000,00	previsione di competenza <i>di cui già impegnato*</i> previsione di cassa <i>a fondo pluriennale vincolato</i>	10.000,00 10.000,00	0,00 10.000,00	0,00	0,00



Comune di Pontedera

Provincia di Pisa

SERVIZIO DECORO E MANUTENZIONI URBANA - Resp. DIRIGENTE 1° SETTORE

SPESE PER MISSIONI, PROGRAMMI E MACROAGGREGATI PER CAPITOLI

MISSIONE PROGRAMMA TITOLO MACROAGGREGATO CAPITOLO	DENOMINAZIONE	RESIDUI PRESUNTI AL TERMINI DELL'ESERCIZIO 2020		PREVISIONI DEFINITIVE DELL'ANNO 2020	PREVISIONI DEFINITIVE		
					2021	DELL'ANNO 2022	DELL'ANNO 2023
210051002160/0	ACQUISIZIONE E RISTRUTTURAZIONE VIE PIAZZE E PARCHEGGI-RISTR. E MANUT. STRAORD. BENI IMM.-SP.FIN.CON TRASF.DERIV.DALLE SANZ.VIOLAZ. AL C.d.S	81.396,30	previsione di competenza <i>di cui già impegnato*</i> previsione di cassa <i>a fondo pluriennale vincolato</i>	100.896,30 100.896,30	90.000,00 171.396,30	90.000,00	90.000,00
210051012121/0	COSTRUZIONE IMPIANTI ILLUMINAZIONE- RISTRUTTURAZIONE E MANUTENZIONE STRAORDINARIA BENI IMMOBILI - IMPIEGO AVANZO D'AMMINISTRAZIONE	2.760,00	previsione di competenza <i>di cui già impegnato*</i> previsione di cassa <i>a fondo pluriennale vincolato</i>	2.760,00 2.760,00	0,00 2.760,00	0,00	0,00
210051012122/0	COSTRUZIONE IMPIANTI ILLUMINAZIONE- RISTRUTTURAZ. E MANUTENZ. STRAORDINARIA BENI IMMOBILI- SP.FIN.CON CONTRIB.DA VARI ENTI	839,00	previsione di competenza <i>di cui già impegnato*</i> previsione di cassa <i>a fondo pluriennale vincolato</i>	839,00 839,00	0,00 839,00	0,00	0,00
210051012161/0	COSTRUZ. IMPIANTI ILLUMINAZ.PUBB.- ACQUIS. E COSTRUZ. IMMOB.- SP.FIN.DALLO STATO PER EFFICIENTAM.ENERG. E SVIL.SOSTENIBILE DEL TERRITORIO	0,00	previsione di competenza <i>di cui già impegnato*</i> previsione di cassa <i>a fondo pluriennale vincolato</i>	40.000,00 40.000,00	0,00 0,00	0,00	0,00
210055002510/0	ACQUISIZIONE DI BENI MOBILI, MACCHINE ED ATTREZZATURE NEL CAMPO DELLA VIABILITA' - ACQUISTO ATTREZZATURE	0,00	previsione di competenza <i>di cui già impegnato*</i> previsione di cassa <i>a fondo pluriennale vincolato</i>	0,00 0,00	0,00 0,00	0,00	0,00
210055002530/0	ACQUISIZ. DI BENI MOBILI, MACCHINE ED ATTREZZATURE NEL CAMPO DELLA VIABILITA'-ACQ.MEZZI.MOBILI E ATTREZZATURE-SP.FIN.DALL'ALIENAZIONE DI BENI	0,00	previsione di competenza <i>di cui già impegnato*</i> previsione di cassa <i>a fondo pluriennale vincolato</i>	0,00 0,00	0,00 0,00	0,00	0,00
210055002560/0	ACQUISIZ. DI BENI MOBILI, MACCHI, ATTREZZ. NEL CAMPO DELLA VIABILITA'-ACQ.MEZZI, MOBILI E, ATTREZZ.-SP.FIN.CON	0,00	previsione di competenza <i>di cui già impegnato*</i> previsione di cassa <i>a fondo pluriennale vincolato</i>	0,00 5.600,45	0,00 0,00	0,00	0,00
210055002590/0	ACQUISIZ. DI BENI MOBILI, MACCHI, ATTREZZ. NEL CAMPO DELLA VIABILITA'-ACQUISTO ATTREZZATURE-SP.FIN.CON	9.751,30	previsione di competenza <i>di cui già impegnato*</i> previsione di cassa <i>a fondo pluriennale vincolato</i>	93.035,87 98.231,34	60.375,00 70.126,30	60.375,00	60.375,00
210055012545/0	ACQUISIZ. DI BENI MOBILI, MACCHINE, ATTREZZ. PER IMPIANTI DI ILLUMINAZIONE-ACQ. ATTREZZATURE- SP.FIN.CON CONTRI.DA VARI ENTI DEL	0,00	previsione di competenza <i>di cui già impegnato*</i> previsione di cassa <i>a fondo pluriennale vincolato</i>	0,00 36.319,23	0,00 0,00	0,00	0,00
Totale Macroaggr. 202	Investimenti fissi lordi e acquisto di terreni	922.715,41	previsione di competenza <i>di cui già impegnato*</i> previsione di cassa <i>a fondo pluriennale vincolato</i>	1.161.240,20 1.307.981,66	206.054,06 1.128.769,47	170.375,00 0,00	170.375,00 0,00
Macroaggregato 203	Contributi agli investimenti						
210057002747/0	TRASFERIM. DI CAPITALI NEL CAMPO DELLA VIABILITA'-TRASF. DI CAPITALI PER REALIZZ. DI OPERE PUBBLICHE-	0,00	previsione di competenza	0,00	0,00	0,00	0,00



Comune di Pontedera

Provincia di Pisa

Esercizio 2021

38 di 198

SERVIZIO DECORO E MANUTENZIONI URBANA - Resp. DIRIGENTE 1° SETTORE

SPESE PER MISSIONI, PROGRAMMI E MACROAGGREGATI PER CAPITOLI

MISSIONE PROGRAMMA TITOLO MACROAGGREGATO CAPITOLO	DENOMINAZIONE	RESIDUI PRESUNTI AL TERMINE DELL'ESERCIZIO 2020		PREVISIONI DEFINITIVE DELL'ANNO 2020			
					PREVISIONI DEFINITIVE ANNO 2021	PREVISIONI DEFINITIVE DELL'ANNO 2022	PREVISIONI DEFINITIVE DELL'ANNO 2023
	DIR.SUPERF.A DIR. PROPR						
			<i>di cui già impegnato*</i>				
			previsione di cassa	0,00	0,00		
			<i>a fondo pluriennale vincolato</i>				
Totale Macroaggr. 203	Contributi agli investimenti	0,00	previsione di competenza	0,00	0,00	0,00	0,00
			<i>di cui già impegnato*</i>			0,00	0,00
			previsione di cassa	0,00	0,00		
			<i>a fondo pluriennale vincolato</i>				
Macroaggregato 205	Altre spese in conto capitale						
210057002710/0	TRASFERIM.DI CAPITALI NEL CAMPO DELLA VIABILITA'-TRASF.DI CAPITALI PER REALIZZ.DI OPERE PUBBLICHE-SP.FIN.CON CONTRIB.DA ENTI DEL SETT.PUBB.	140.000,00	previsione di competenza	140.000,00	0,00	0,00	0,00
			<i>di cui già impegnato*</i>				
			previsione di cassa	140.000,00	140.000,00		
			<i>a fondo pluriennale vincolato</i>				
Totale Macroaggr. 205	Altre spese in conto capitale	140.000,00	previsione di competenza	140.000,00	0,00	0,00	0,00
			<i>di cui già impegnato*</i>			0,00	0,00
			previsione di cassa	140.000,00	140.000,00		
			<i>a fondo pluriennale vincolato</i>				
Totale Titolo 2	Spese in conto capitale	1.062.715,41	previsione di competenza	1.301.240,20	206.054,06	170.375,00	170.375,00
			<i>di cui già impegnato*</i>			0,00	0,00
			previsione di cassa	1.447.981,66	1.268.769,47		
			<i>a fondo pluriennale vincolato</i>				
Totale Programma 05	Viabilità e infrastrutture stradali	1.149.993,24	previsione di competenza	1.466.740,20	391.554,06	327.875,00	327.875,00
			<i>di cui già impegnato*</i>		17.900,00	0,00	0,00
			previsione di cassa	1.668.592,77	1.541.547,30		
			<i>a fondo pluriennale vincolato</i>				
Totale MISSIONE 10	Trasporti e diritto alla mobilità	1.149.993,24	previsione di competenza	1.466.740,20	391.554,06	327.875,00	327.875,00
			<i>di cui già impegnato*</i>		17.900,00	0,00	0,00
			previsione di cassa	1.668.592,77	1.541.547,30		
			<i>a fondo pluriennale vincolato</i>				



Comune di Pontedera

Provincia di Pisa

Esercizio 2021

39 di 198

SERVIZIO DECORO E MANUTENZIONI URBANA - Resp. DIRIGENTE 1° SETTORE

SPESE PER MISSIONI, PROGRAMMI E MACROAGGREGATI PER CAPITOLI

MISSIONE PROGRAMMA TITOLO MACROAGGREGATO CAPITOLO	DENOMINAZIONE	RESIDUI PRESUNTI AL TERMINE DELL'ESERCIZIO 2020		PREVISIONI DEFINITIVE DELL'ANNO 2020			
					PREVISIONI DEFINITIVE ANNO 2021	PREVISIONI DEFINITIVE DELL'ANNO 2022	PREVISIONI DEFINITIVE DELL'ANNO 2023
MISSIONE 12	Diritti sociali, politiche sociali e famiglia						
1201 Programma 01	Interventi per l'infanzia e i minori e per asili nido						
TITOLO 1	Spese correnti						
Macroaggregato 103	Acquisto di beni e servizi						
11201200105/0	ACQUISTO BENI PER MANUTENZ. IMMOB. E IMP.PER SERV. ASILO NIDO-SERV.RILEV.AI FINI IVA- SPESA FINANZIATA CON PROVENTI DA CONCESSIONI EDILIZIE	0,00	previsione di competenza <i>di cui già impegnato*</i>	3.000,00 5.993,89	3.000,00 3.000,00	3.000,00	3.000,00
			<i>a fondo pluriennale vincolato</i>				
11201210105/0	ACQUISTO BENI PER MANUTENZ. IMMOB.E IMPIANTI PER IL CENTRO DI PRIMA ACCOGLIENZA- SPESA FINANZIATA CON PROVENTI DA CONCESSIONI EDILIZIE	0,00	previsione di competenza <i>di cui già impegnato*</i>	0,00 0,00	3.000,00 3.000,00	3.000,00	3.000,00
			<i>previsione di cassa</i> <i>a fondo pluriennale vincolato</i>				
11201300305/0	PRESTAZ.DI SERV.PER LA MANUTENZ.DEGLI IMMOB.E IMP.PER SERVIZI ASILO NIDO-SERV.RILEV.AI FINI IVA- SP.FINANZ.CON PROV.DA	0,00	previsione di competenza <i>di cui già impegnato*</i>	4.680,00 7.680,00	3.000,00 3.000,00	3.000,00	3.000,00
			<i>previsione di cassa</i> <i>a fondo pluriennale vincolato</i>				
11201301305/0	PRESTAZIONI DI SERVIZI PER LA MANUTENZIONE DEGLI IMMOBILI E IMPIANTI PER SERVIZI ASILO NIDO-SERVIZIO RILEVANTE AI FINI IVA	2.000,00	previsione di competenza <i>di cui già impegnato*</i>	2.000,00 4.209,63	2.000,00 4.000,00	2.000,00	2.000,00
			<i>previsione di cassa</i> <i>a fondo pluriennale vincolato</i>				
11201310305/0	PRESTAZ.DI SERV.PER LA MANUTENZ.E DEGLI IMMOB. E IMP.PER CENTRO DI PRIMA ACCOGLIENZA PER MINORI- SP.FINANZ.CON PROV. DA CONCESSIONI	0,00	previsione di competenza <i>di cui già impegnato*</i>	0,00 0,00	4.000,00 4.000,00	4.000,00	4.000,00
			<i>previsione di cassa</i> <i>a fondo pluriennale vincolato</i>				
Totale Macroaggr. 103	Acquisto di beni e servizi	2.000,00	previsione di competenza <i>di cui già impegnato*</i> previsione di cassa <i>a fondo pluriennale vincolato</i>	9.680,00 17.883,52	15.000,00 17.000,00	15.000,00 0,00	15.000,00 0,00
Totale Titolo 1	Spese correnti	2.000,00	previsione di competenza <i>di cui già impegnato*</i> previsione di cassa <i>a fondo pluriennale vincolato</i>	9.680,00 17.883,52	15.000,00 17.000,00	15.000,00 0,00	15.000,00 0,00
TITOLO 2	Spese in conto capitale						
Macroaggregato 202	Investimenti fissi lordi e acquisto di terreni						
212011002113/0	RISTRUTT.E MANUT.STRAORD.BENI IMMOB.ASILI NIDO (SERV.RILEV.FINI I.V.A.)- RISTRUTT.E MANUT.STRAORD BENI IMMOB.-SP.FINANZ.CON ENTRATE	169.800,00	previsione di competenza <i>di cui già impegnato*</i>	170.000,00 170.000,00	0,00 169.800,00	0,00	0,00
			<i>previsione di cassa</i> <i>a fondo pluriennale vincolato</i>				
212011002121/0	ACQUISIZ.E RISTRUTTURAZ.BENI IMMOBILI ASILO NIDO (SERV.RILEV.AI FINI I.V.A.)- RIST.E MANUT.STRAORD.BENI IMMOB.-SP.FIN.CON IMP.AVANZO DI AMMIN	0,00	previsione di competenza <i>di cui già impegnato*</i>	0,00 0,00	0,00 0,00	0,00	0,00
			<i>previsione di cassa</i> <i>a fondo pluriennale vincolato</i>				



Comune di Pontedera

Provincia di Pisa

SERVIZIO DECORO E MANUTENZIONI URBANA - Resp. DIRIGENTE 1° SETTORE

SPESE PER MISSIONI, PROGRAMMI E MACROAGGREGATI PER CAPITOLI

MISSIONE PROGRAMMA TITOLO MACROAGGREGATO CAPITOLO	DENOMINAZIONE	RESIDUI PRESUNTI AL TERMINE DELL'ESERCIZIO 2020		PREVISIONI DEFINITIVE DELL'ANNO 2020			
					PREVISIONI DEFINITIVE ANNO 2021	PREVISIONI DEFINITIVE DELL'ANNO 2022	PREVISIONI DEFINITIVE DELL'ANNO 2023
Totale Macroaggr. 202	Investimenti fissi lordi e acquisto di terreni	169.800,00	previsione di competenza <i>di cui già impegnato*</i> previsione di cassa <i>a fondo pluriennale vincolato</i>	170.000,00 170.000,00	0,00 169.800,00	0,00 0,00	0,00 0,00
Totale Titolo 2	Spese in conto capitale	169.800,00	previsione di competenza <i>di cui già impegnato*</i> previsione di cassa <i>a fondo pluriennale vincolato</i>	170.000,00 170.000,00	0,00 169.800,00	0,00 0,00	0,00 0,00
Totale Programma 01	Interventi per l'infanzia e i minori e per asili nido	171.800,00	previsione di competenza <i>di cui già impegnato*</i> previsione di cassa <i>a fondo pluriennale vincolato</i>	179.680,00 187.883,52	15.000,00 186.800,00	15.000,00 0,00	15.000,00 0,00
1203 Programma 03	Interventi per gli anziani						
TITOLO 1	Spese correnti						
Macroaggregato 103	Acquisto di beni e servizi						
11203300305/0	PRESTAZ. DI SERV. PER LA MANUTENZ. DEGLI IMMOB. E IMP. PER CASA ALBERGO ANZIANI-SERV. RILEV. AI FINI IVA - SP. FINA. CON PROV. DA CONCESSIONI	9.480,00	previsione di competenza <i>di cui già impegnato*</i> previsione di cassa <i>a fondo pluriennale vincolato</i>	9.480,00 9.480,00	5.000,00 14.480,00	5.000,00 0,00	5.000,00 0,00
11203301305/0	PRESTAZIONI DI SERVIZI PER LA MANUTENZ. DEGLI IMMOBILI E IMPIANTI PER CASA ALBERGO ANZIANI-SERVIZIO RILEVANTE AI FINI IVA	3.500,00	previsione di competenza <i>di cui già impegnato*</i> previsione di cassa <i>a fondo pluriennale vincolato</i>	4.000,00 6.000,00	6.800,00 10.300,00	4.000,00 0,00	4.000,00 0,00
Totale Macroaggr. 103	Acquisto di beni e servizi	12.980,00	previsione di competenza <i>di cui già impegnato*</i> previsione di cassa <i>a fondo pluriennale vincolato</i>	13.480,00 15.480,00	11.800,00 24.780,00	9.000,00 0,00	9.000,00 0,00
Totale Titolo 1	Spese correnti	12.980,00	previsione di competenza <i>di cui già impegnato*</i> previsione di cassa <i>a fondo pluriennale vincolato</i>	13.480,00 15.480,00	11.800,00 24.780,00	9.000,00 0,00	9.000,00 0,00
Totale Programma 03	Interventi per gli anziani	12.980,00	previsione di competenza <i>di cui già impegnato*</i> previsione di cassa <i>a fondo pluriennale vincolato</i>	13.480,00 15.480,00	11.800,00 24.780,00	9.000,00 0,00	9.000,00 0,00
1207 Programma 07	Programmazione e governo della rete dei servizi sociosanitari e sociali						
TITOLO 1	Spese correnti						
Macroaggregato 103	Acquisto di beni e servizi						
11207300305/0	PRESTAZ. DI SERV. PER LA MANUTENZ. DEGLI IMMOB. E IMPIANTI PER SER. ASSISTENZA E BENEFICIENZA- SP. FINANZIATA CON PROVENTI DA	4.480,00	previsione di competenza <i>di cui già impegnato*</i> previsione di cassa <i>a fondo pluriennale vincolato</i>	4.480,00 4.480,00	0,00 4.480,00	0,00 0,00	0,00 0,00
11207301305/0	PRESTAZIONI DI SERVIZI PER LA MANUTENZIONE DEGLI IMMOBILI E IMPIANTI PER SERVIZIO ASSISTENZA E	1.000,00	previsione di competenza <i>di cui già impegnato*</i> previsione di cassa <i>a fondo pluriennale vincolato</i>	2.000,00 4.000,00	2.000,00 3.000,00	2.000,00 0,00	2.000,00 0,00
Totale Macroaggr. 103	Acquisto di beni e servizi	5.480,00	previsione di competenza <i>di cui già impegnato*</i> previsione di cassa <i>a fondo pluriennale vincolato</i>	6.480,00 8.480,00	2.000,00 7.480,00	2.000,00 0,00	2.000,00 0,00
Totale Titolo 1	Spese correnti	5.480,00	previsione di competenza <i>di cui già impegnato*</i> previsione di cassa <i>a fondo pluriennale vincolato</i>	6.480,00 8.480,00	2.000,00 7.480,00	2.000,00 0,00	2.000,00 0,00
TITOLO 2	Spese in conto capitale						



Comune di Pontedera

Provincia di Pisa

Esercizio 2021

41 di 198

SERVIZIO DECORO E MANUTENZIONI URBANA - Resp. DIRIGENTE 1° SETTORE

SPESE PER MISSIONI, PROGRAMMI E MACROAGGREGATI PER CAPITOLI

MISSIONE PROGRAMMA TITOLO MACROAGGREGATO CAPITOLO	DENOMINAZIONE	RESIDUI PRESUNTI AL TERMINI DELL'ESERCIZIO 2020		PREVISIONI DEFINITIVE DELL'ANNO 2020			
					PREVISIONI DEFINITIVE ANNO 2021	PREVISIONI DEFINITIVE DELL'ANNO 2022	PREVISIONI DEFINITIVE DELL'ANNO 2023
Macroaggregato 202	Investimenti fissi lordi e acquisto di terreni						
212071002113/0	RISTRUTTURAZIONE E MANUTENZIONE STRAORDINARIA BENI IMMOBILI - SPESA FINANZIATA CON ENTRATE CORRENTI	0,00	previsione di competenza <i>di cui già impegnato*</i> previsione di cassa <i>a fondo pluriennale vincolato</i>	0,00 0,00	0,00 0,00	0,00 0,00	0,00 0,00
212071002115/0	RISTRUTTURAZIONE E MANUTENZIONE STRAORDINARIA BENI IMMOBILI - IMPIEGO PROVENTI DERIVANTI DALLE CONCESSIONI EDILIZIE	21.386,31	previsione di competenza <i>di cui già impegnato*</i> previsione di cassa <i>a fondo pluriennale vincolato</i>	102.000,00 102.200,00	0,00 26.386,31	0,00 0,00	0,00 0,00
212071002122/0	ACQUIS.E RISTRUTT.BENI IMMOB. ASSIST.,BENEFIC.PUBB.,SERV.DIVERSI ALLA PERSONA-RISTR.E MANUT.STRAORD.BENI IMMOB.-	0,00	previsione di competenza <i>di cui già impegnato*</i> previsione di cassa <i>a fondo pluriennale vincolato</i>	0,00 0,00	0,00 0,00	0,00 0,00	0,00 0,00
212071002153/0	RISTRUTT.BENI IMMOB.ASSIST.,BENEFIC.PUBB.,SERV.DIVE RSI ALLA PERSONA-IMP.ENTRATE DA RIMB., RECUP.REST.SOMME NON DOV. O	0,00	previsione di competenza <i>di cui già impegnato*</i> previsione di cassa <i>a fondo pluriennale vincolato</i>	8.000,00 8.000,00	0,00 0,00	0,00 0,00	0,00 0,00
Totale Macroaggr. 202	Investimenti fissi lordi e acquisto di terreni	21.386,31	previsione di competenza <i>di cui già impegnato*</i> previsione di cassa <i>a fondo pluriennale vincolato</i>	110.000,00 110.200,00	0,00 26.386,31	0,00 0,00	0,00 0,00
Totale Titolo 2	Spese in conto capitale	21.386,31	previsione di competenza <i>di cui già impegnato*</i> previsione di cassa <i>a fondo pluriennale vincolato</i>	110.000,00 110.200,00	0,00 26.386,31	0,00 0,00	0,00 0,00
Totale Programma 07	Programmazione e governo della rete dei servizi socio-sanitari e sociali	26.866,31	previsione di competenza <i>di cui già impegnato*</i> previsione di cassa <i>a fondo pluriennale vincolato</i>	116.480,00 118.680,00	2.000,00 33.866,31	2.000,00 0,00	2.000,00 0,00
1209 Programma 09	Servizio necroscopico e cimiteriale						
TITOLO 1	Spese correnti						
Macroaggregato 103	Acquisto di beni e servizi						
11209200105/0	ACQUISTO BENI PER MANUTENZ. IMMOB. E IMPIANTI PER SERV. NECROSCOPICO E CIMITERIALE - SPESA FINANZIATA CON PROVENTI DA CONCESSIONI EDILIZIE	0,00	previsione di competenza <i>di cui già impegnato*</i> previsione di cassa <i>a fondo pluriennale vincolato</i>	0,00 645,66	0,00 0,00	0,00 0,00	0,00 0,00
11209300305/0	PRESTAZ.DI SERVIZI PER LA MANUTENZ.DEGLI IMMOBILI E IMP.PER IL SERVIZIO NECROSCOPICO E CIMITERIALE- SP.FINANZ.CON PROV.DA CONCESSIONI	0,00	previsione di competenza <i>di cui già impegnato*</i> previsione di cassa <i>a fondo pluriennale vincolato</i>	1.680,00 1.680,00	2.000,00 2.000,00	0,00 0,00	0,00 0,00
11209300315/0	PRESTAZIONE DI SERVIZI PER IL SERVIZIO NECROSCOPICO E CIMITERIALE - PRESTAZ.DI SERVIZI PER LA MANUTENZIONE DEI MEZZI D'OPERA E DI	3.332,33	previsione di competenza <i>di cui già impegnato*</i> previsione di cassa <i>a fondo pluriennale vincolato</i>	5.000,00 8.022,02	5.000,00 8.332,33	5.000,00 0,00	5.000,00 0,00
11209301305/0	PRESTAZIONI DI SERVIZI PER LA MANUTENZIONE DEGLI IMMOBILI E IMPINTI PER IL SERVIZIO NECROSCOPICO E CIMITERIALE	600,01	previsione di competenza <i>di cui già impegnato*</i>	1.000,00	1.000,00	1.000,00	1.000,00



Comune di Pontedera
Provincia di Pisa

Esercizio 2021

42 di 198

SERVIZIO DECORO E MANUTENZIONI URBANA - Resp. DIRIGENTE 1° SETTORE
SPESE PER MISSIONI, PROGRAMMI E MACROAGGREGATI PER CAPITOLI

MISSIONE PROGRAMMA TITOLO MACROAGGREGATO CAPITOLO	DENOMINAZIONE	RESIDUI PRESUNTI AL TERMINE DELL'ESERCIZIO 2020		PREVISIONI DEFINITIVE DELL'ANNO 2020	PREVISIONI DEFINITIVE		
					ANNO 2021	DELL'ANNO 2022	DELL'ANNO 2023
			previsione di cassa <i>a fondo pluriennale vincolato</i>	1.834,37	1.600,01		
Totale Macroaggr. 103	Acquisto di beni e servizi	3.932,34	previsione di competenza <i>di cui già impegnato*</i>	7.680,00	8.000,00	6.000,00	6.000,00
			previsione di cassa <i>a fondo pluriennale vincolato</i>	12.182,05	11.932,34	0,00	0,00
Totale Titolo 1	Spese correnti	3.932,34	previsione di competenza <i>di cui già impegnato*</i>	7.680,00	8.000,00	6.000,00	6.000,00
			previsione di cassa <i>a fondo pluriennale vincolato</i>	12.182,05	11.932,34	0,00	0,00
Totale Programma 09	Servizio necroscopico e cimiteriale	3.932,34	previsione di competenza <i>di cui già impegnato*</i>	7.680,00	8.000,00	6.000,00	6.000,00
			previsione di cassa <i>a fondo pluriennale vincolato</i>	12.182,05	11.932,34	0,00	0,00
Totale MISSIONE 12	Diritti sociali, politiche sociali e famiglia	215.578,65	previsione di competenza <i>di cui già impegnato*</i>	317.320,00	36.800,00	32.000,00	32.000,00
			previsione di cassa <i>a fondo pluriennale vincolato</i>	334.225,57	257.378,65	0,00	0,00



Comune di Pontedera

Provincia di Pisa

Esercizio 2021

43 di 198

SERVIZIO DECORO E MANUTENZIONI URBANA - Resp. DIRIGENTE 1° SETTORE

SPESE PER MISSIONI, PROGRAMMI E MACROAGGREGATI PER CAPITOLI

MISSIONE PROGRAMMA TITOLO MACROAGGREGATO CAPITOLO	DENOMINAZIONE	RESIDUI PRESUNTI AL TERMINE DELL'ESERCIZIO 2020		PREVISIONI DEFINITIVE DELL'ANNO 2020			
					PREVISIONI DEFINITIVE ANNO 2021	PREVISIONI DEFINITIVE DELL'ANNO 2022	PREVISIONI DEFINITIVE DELL'ANNO 2023
MISSIONE 14	Sviluppo economico e competitività						
1402 Programma 02	Commercio - reti distributive - tutela dei consumatori						
Titolo 1	Spese correnti						
Macroaggregato 103	Acquisto di beni e servizi						
11402200166/0	ACQ.BENI DI CONSUMO E MATERIE PRIME PER IL SERV.SVILUPPO ECONOMICO-ACQ.BENI E MATER.VARIO PER INTERV.DI SUPP.FIERE E FESTIVITA' RICORRENTI	1.600,00	previsione di competenza <i>di cui già impegnato*</i>	2.000,00	3.000,00	3.000,00	3.000,00
			previsione di cassa <i>a fondo pluriennale vincolato</i>	2.840,80	4.600,00		
11402300376/0	PREST.DI SERVIZI PER IL SERVIZIO SVILUPPO ECONOMICO-PREST.DI SERVIZI - SPESE VARIE-PER INTERVENTI DI SUPPORTO FIERE E FESTIVITA'	0,00	previsione di competenza <i>di cui già impegnato*</i>	0,00	0,00	0,00	0,00
			previsione di cassa <i>a fondo pluriennale vincolato</i>	7.596,00	0,00		
11402400721/0	UTILIZZO BENI DI TERZI PER IL SERVIZIO SVILUPPO ECONOMICO - NOLEGGIO ATTREZZATURE PER INTERVENTI DI SUPPORTO FIERE E FESTIVITA'	0,00	previsione di competenza <i>di cui già impegnato*</i>	0,00	0,00	0,00	0,00
			previsione di cassa <i>a fondo pluriennale vincolato</i>	30.835,73	0,00		
Totale Macroaggr. 103	Acquisto di beni e servizi	1.600,00	previsione di competenza <i>di cui già impegnato*</i>	2.000,00	3.000,00	3.000,00	3.000,00
			previsione di cassa <i>a fondo pluriennale vincolato</i>	41.272,53	4.600,00	0,00	0,00
Totale Titolo 1	Spese correnti	1.600,00	previsione di competenza <i>di cui già impegnato*</i>	2.000,00	3.000,00	3.000,00	3.000,00
			previsione di cassa <i>a fondo pluriennale vincolato</i>	41.272,53	4.600,00	0,00	0,00
Totale Programma 02	Commercio - reti distributive - tutela dei consumatori	1.600,00	previsione di competenza <i>di cui già impegnato*</i>	2.000,00	3.000,00	3.000,00	3.000,00
			previsione di cassa <i>a fondo pluriennale vincolato</i>	41.272,53	4.600,00	0,00	0,00
Totale MISSIONE 14	Sviluppo economico e competitività	1.600,00	previsione di competenza <i>di cui già impegnato*</i>	2.000,00	3.000,00	3.000,00	3.000,00
			previsione di cassa <i>a fondo pluriennale vincolato</i>	41.272,53	4.600,00	0,00	0,00



Comune di Pontedera

Provincia di Pisa

Esercizio 2021

44 di 198

SERVIZIO DECORO E MANUTENZIONI URBANA - Resp. DIRIGENTE 1° SETTORE

SPESE PER MISSIONI, PROGRAMMI E MACROAGGREGATI PER CAPITOLI

MISSIONE PROGRAMMA TITOLO MACROAGGREGATO CAPITOLO	DENOMINAZIONE	RESIDUI PRESUNTI AL TERMINE DELL'ESERCIZIO 2020		PREVISIONI DEFINITIVE DELL'ANNO 2020	PREVISIONI DEFINITIVE		
					ANNO 2021	DELL'ANNO 2022	DELL'ANNO 2023
MISSIONE 20	Fondi e accantonamenti						
2003 Programma 03	Altri fondi						
Titolo 2	Spese in conto capitale						
Macroaggregato 205	Altre spese in conto capitale						
220039001510/0	ACCANTONAMENTI IN CONTO CAPITALE - IMPIEGO PROVENTI DERIVANTI DALL'ALIENAZIONE DI BENI	0,00	previsione di competenza <i>di cui già impegnato*</i> previsione di cassa <i>a fondo pluriennale vincolato</i>	729.520,00 729.520,00	0,00 0,00	0,00 0,00	0,00 0,00
Totale Macroaggr. 205	Altre spese in conto capitale	0,00	previsione di competenza <i>di cui già impegnato*</i> previsione di cassa <i>a fondo pluriennale vincolato</i>	729.520,00 729.520,00	0,00 0,00	0,00 0,00	0,00 0,00
Totale Titolo 2	Spese in conto capitale	0,00	previsione di competenza <i>di cui già impegnato*</i> previsione di cassa <i>a fondo pluriennale vincolato</i>	729.520,00 729.520,00	0,00 0,00	0,00 0,00	0,00 0,00
Totale Programma 03	Altri fondi	0,00	previsione di competenza <i>di cui già impegnato*</i> previsione di cassa <i>a fondo pluriennale vincolato</i>	729.520,00 729.520,00	0,00 0,00	0,00 0,00	0,00 0,00
Totale MISSIONE 20	Fondi e accantonamenti	0,00	previsione di competenza <i>di cui già impegnato*</i> previsione di cassa <i>a fondo pluriennale vincolato</i>	729.520,00 729.520,00	0,00 0,00	0,00 0,00	0,00 0,00
TOTALE MISSIONI		1.881.019,91	previsione di competenza <i>di cui già impegnato*</i> previsione di cassa <i>a fondo pluriennale vincolato</i>	3.848.802,86 4.768.242,92	1.478.974,13 469.831,03	1.338.735,07 0,00	1.338.735,07 0,00
TOTALE GENERALE DELLE SPESE		1.881.019,91	previsione di competenza <i>di cui già impegnato*</i> previsione di cassa <i>a fondo pluriennale vincolato</i>	3.848.802,86 4.768.242,92	1.478.974,13 469.831,03	1.338.735,07 0,00	1.338.735,07 0,00



Comune di Pontedera

Provincia di Pisa

Esercizio 2021

45 di 198

SERVIZIO TERRITORIO E AMBIENTE

SPESE PER MISSIONI, PROGRAMMI E MACROAGGREGATI PER CAPITOLI

MISSIONE PROGRAMMA TITOLO MACROAGGREGATO CAPITOLO	DENOMINAZIONE	RESIDUI PRESUNTI AL TERMINE DELL'ESERCIZIO 2020		PREVISIONI DEFINITIVE DELL'ANNO 2020	PREVISIONI DEFINITIVE		
					2021	DELL'ANNO 2022	DELL'ANNO 2023
DISAVANZO DI AMMINISTRAZIONE				0,00	0,00	0,00	0,00
MISSIONE 01	Servizi istituzionali, generali e di gestione						
0105	Programma 05	Gestione dei beni demaniali e patrimoniali					
	Titolo 1	Spese correnti					
	Macroaggregato 103	Acquisto di beni e servizi					
10105320375/0		1.876,19	previsione di competenza <i>di cui già impegnato*</i> previsione di cassa <i>a fondo pluriennale vincolato</i>	5.000,00 5.911,36	4.000,00 5.876,19	4.000,00	4.000,00
Totale Macroaggr. 103	Acquisto di beni e servizi	1.876,19	previsione di competenza <i>di cui già impegnato*</i> previsione di cassa <i>a fondo pluriennale vincolato</i>	5.000,00 5.911,36	4.000,00 5.876,19	4.000,00 0,00	4.000,00 0,00
Totale Titolo 1	Spese correnti	1.876,19	previsione di competenza <i>di cui già impegnato*</i> previsione di cassa <i>a fondo pluriennale vincolato</i>	5.000,00 5.911,36	4.000,00 5.876,19	4.000,00 0,00	4.000,00 0,00
Totale Programma 05	Gestione dei beni demaniali e patrimoniali	1.876,19	previsione di competenza <i>di cui già impegnato*</i> previsione di cassa <i>a fondo pluriennale vincolato</i>	5.000,00 5.911,36	4.000,00 5.876,19	4.000,00 0,00	4.000,00 0,00
0111	Programma 11	Altri servizi generali					
	Titolo 1	Spese correnti					
	Macroaggregato 103	Acquisto di beni e servizi					
10111328375/0		4.500,00	PRESTAZIONI DI SERVIZI PER IMPIANTI FOTOVOLTAICI-FINANZIATO DA RISORSA 3500591 - PRESTAZIONI DI SERVIZI - SPESE VARIE <i>di cui già impegnato*</i> previsione di cassa <i>a fondo pluriennale vincolato</i>	5.000,00 7.250,00	5.000,00 9.500,00	5.000,00	5.000,00
10111328689/0		13.450,79	CORRISPETTIVO PER LA PROGETTAZIONE, ESECUZIONE E REALIZZAZIONE IMPIANTI FOTOVOLTAICI <i>di cui già impegnato*</i> previsione di cassa <i>a fondo pluriennale vincolato</i>	33.000,00 44.284,57	33.000,00 46.450,79	33.000,00	33.000,00
10111328691/0		0,00	PRESTAZIONI DI SERVIZI PER IMPIANTI FOTOVOLTAICI - SPESE AMMINISTRATIVE <i>di cui già impegnato*</i> previsione di cassa <i>a fondo pluriennale vincolato</i>	500,00 500,00	500,00 500,00	500,00	500,00
Totale Macroaggr. 103	Acquisto di beni e servizi	17.950,79	previsione di competenza <i>di cui già impegnato*</i> previsione di cassa <i>a fondo pluriennale vincolato</i>	38.500,00 52.034,57	38.500,00 56.450,79	38.500,00 0,00	38.500,00 0,00
Totale Titolo 1	Spese correnti	17.950,79	previsione di competenza <i>di cui già impegnato*</i> previsione di cassa <i>a fondo pluriennale vincolato</i>	38.500,00 52.034,57	38.500,00 56.450,79	38.500,00 0,00	38.500,00 0,00
Totale Programma 11	Altri servizi generali	17.950,79	previsione di competenza <i>di cui già impegnato*</i> previsione di cassa <i>a fondo pluriennale vincolato</i>	38.500,00 52.034,57	38.500,00 56.450,79	38.500,00 0,00	38.500,00 0,00
Totale MISSIONE 01	Servizi istituzionali, generali e di gestione	19.826,98	previsione di competenza <i>di cui già impegnato*</i> previsione di cassa <i>a fondo pluriennale vincolato</i>	43.500,00 57.945,93	42.500,00 62.326,98	42.500,00 0,00	42.500,00 0,00



Comune di Pontedera

Provincia di Pisa

Esercizio 2021

46 di 198

SERVIZIO TERRITORIO E AMBIENTE

SPESE PER MISSIONI, PROGRAMMI E MACROAGGREGATI PER CAPITOLI

MISSIONE PROGRAMMA TITOLO MACROAGGREGATO CAPITOLO	DENOMINAZIONE	RESIDUI PRESUNTI AL TERMINE DELL'ESERCIZIO 2020		PREVISIONI DEFINITIVE DELL'ANNO 2020	PREVISIONI DEFINITIVE		
					ANNO 2021	DELL'ANNO 2022	DELL'ANNO 2023
MISSIONE 04	Istruzione e diritto allo studio						
0402 Programma 02	Altri ordini di istruzione non universitaria						
TITOLO 1	Spese correnti						
Macroaggregato 103	Acquisto di beni e servizi						
10401320375/0	PRESTAZIONI DI SERVIZI PER SCUOLE MATERNE-ISTRUZIONE PRESCOLASTICA- PRESTAZIONI DI SERVIZI PER LA DISINFESTAZIONE-SPESE VARIE	545,78	previsione di competenza <i>di cui già impegnato*</i> previsione di cassa <i>a fondo pluriennale vincolato</i>	1.000,00 1.151,89	1.000,00 1.545,78	1.000,00	1.000,00
10402310375/0	PRESTAZIONI DI SERVIZI PER SCUOLE ELEMENTARI-ISTRUZIONE NON UNIVERSIARIA-PRESTAZIONI DI SERVIZI PER LA DISINFESTAZIONE-SPESE VARIE	1.091,57	previsione di competenza <i>di cui già impegnato*</i> previsione di cassa <i>a fondo pluriennale vincolato</i>	2.000,00 2.379,20	2.000,00 3.091,57	2.000,00	2.000,00
10402320375/0	PRESTAZIONI DI SERVIZI PER SCUOLE MEDIE-ISTRUZIONE NON UNIVERSIARIA- PRESTAZIONI DI SERVIZI PER LA DISINFESTAZIONE-SPESE VARIE	1.091,57	previsione di competenza <i>di cui già impegnato*</i> previsione di cassa <i>a fondo pluriennale vincolato</i>	2.000,00 2.379,20	2.000,00 3.091,57	2.000,00	2.000,00
Totale Macroaggr. 103	Acquisto di beni e servizi	2.728,92	previsione di competenza <i>di cui già impegnato*</i> previsione di cassa <i>a fondo pluriennale vincolato</i>	5.000,00 5.910,29	5.000,00 7.728,92	5.000,00 0,00	5.000,00 0,00
Totale Titolo 1	Spese correnti	2.728,92	previsione di competenza <i>di cui già impegnato*</i> previsione di cassa <i>a fondo pluriennale vincolato</i>	5.000,00 5.910,29	5.000,00 7.728,92	5.000,00 0,00	5.000,00 0,00
Totale Programma 02	Altri ordini di istruzione non universitaria	2.728,92	previsione di competenza <i>di cui già impegnato*</i> previsione di cassa <i>a fondo pluriennale vincolato</i>	5.000,00 5.910,29	5.000,00 7.728,92	5.000,00 0,00	5.000,00 0,00
Totale MISSIONE 04	Istruzione e diritto allo studio	2.728,92	previsione di competenza <i>di cui già impegnato*</i> previsione di cassa <i>a fondo pluriennale vincolato</i>	5.000,00 5.910,29	5.000,00 7.728,92	5.000,00 0,00	5.000,00 0,00



Comune di Pontedera

Provincia di Pisa

Esercizio 2021

47 di 198

SERVIZIO TERRITORIO E AMBIENTE

SPESE PER MISSIONI, PROGRAMMI E MACROAGGREGATI PER CAPITOLI

MISSIONE PROGRAMMA TITOLO MACROAGGREGATO CAPITOLO	DENOMINAZIONE	RESIDUI PRESUNTI AL TERMINE DELL'ESERCIZIO 2020		PREVISIONI DEFINITIVE DELL'ANNO 2020	PREVISIONI DEFINITIVE		
					2021	DELL'ANNO 2022	DELL'ANNO 2023
<i>MISSIONE 07</i>	<i>Turismo</i>						
0701 Programma 01	Sviluppo e valorizzazione del turismo						
Titolo 1	Spese correnti						
Macroaggregato 103	Acquisto di beni e servizi						
10701310375/0	PRESTAZIONI DI SERVIZI PER INTERVENTI SULLA SENTIERISTICA COMUNALE - PRESTAZIONI DI SERVIZI - SPESE VARIE	4.000,00	previsione di competenza <i>di cui già impegnato*</i> previsione di cassa <i>a fondo pluriennale vincolato</i>	4.000,00 7.972,92	4.000,00 8.000,00	4.000,00 0,00	4.000,00 0,00
Totale Macroaggr. 103	Acquisto di beni e servizi	4.000,00	previsione di competenza <i>di cui già impegnato*</i> previsione di cassa <i>a fondo pluriennale vincolato</i>	4.000,00 7.972,92	4.000,00 8.000,00	4.000,00 0,00	4.000,00 0,00
Macroaggregato 104	Trasferimenti correnti						
10701520853/0	TRASFERIMENTI AD ALTRI ENTI PUBBLICI PER INTERVENTI PER GRANDE PERCORSO NATURALISTICO - TRASFERIMENTI AD ALTRI ENTI	9.000,00	previsione di competenza <i>di cui già impegnato*</i> previsione di cassa <i>a fondo pluriennale vincolato</i>	3.000,00 12.000,00	3.000,00 12.000,00	3.000,00 0,00	3.000,00 0,00
Totale Macroaggr. 104	Trasferimenti correnti	9.000,00	previsione di competenza <i>di cui già impegnato*</i> previsione di cassa <i>a fondo pluriennale vincolato</i>	3.000,00 12.000,00	3.000,00 12.000,00	3.000,00 0,00	3.000,00 0,00
Totale Titolo 1	Spese correnti	13.000,00	previsione di competenza <i>di cui già impegnato*</i> previsione di cassa <i>a fondo pluriennale vincolato</i>	7.000,00 19.972,92	7.000,00 20.000,00	7.000,00 0,00	7.000,00 0,00
Totale Programma 01	Sviluppo e valorizzazione del turismo	13.000,00	previsione di competenza <i>di cui già impegnato*</i> previsione di cassa <i>a fondo pluriennale vincolato</i>	7.000,00 19.972,92	7.000,00 20.000,00	7.000,00 0,00	7.000,00 0,00
Totale MISSIONE 07	Turismo	13.000,00	previsione di competenza <i>di cui già impegnato*</i> previsione di cassa <i>a fondo pluriennale vincolato</i>	7.000,00 19.972,92	7.000,00 20.000,00	7.000,00 0,00	7.000,00 0,00



Comune di Pontedera

Provincia di Pisa

SERVIZIO TERRITORIO E AMBIENTE

SPESE PER MISSIONI, PROGRAMMI E MACROAGGREGATI PER CAPITOLI

MISSIONE PROGRAMMA TITOLO MACROAGGREGATO CAPITOLO	DENOMINAZIONE	RESIDUI PRESUNTI AL TERMINE DELL'ESERCIZIO 2020		PREVISIONI DEFINITIVE DELL'ANNO 2020	PREVISIONI DEFINITIVE		
					2021	DELL'ANNO 2022	DELL'ANNO 2023
MISSIONE 08	Aspetto del territorio ed edilizia abitativa						
0801 Programma 01	Urbanistica e assetto del territorio						
TITOLO 1	Spese correnti						
Macroaggregato 103	Acquisto di beni e servizi						
10801300362/0	PRESTAZIONE DI SERVIZI PER L'URBANISTICA - PRESTAZ. DI SERVIZI ATTINENTI ALL'ARCHITETTURA, ALL'INGEGNERIA E ALL'URBANISTICA	0,00	previsione di competenza <i>di cui già impegnato*</i>	42.000,00 42.000,00	20.000,00 53.148,16	42.000,00	42.000,00
10801300382/0	PRESTAZIONE DI SERVIZI PER L'URBANISTICA - SPESE PER LA NOTIFICA E LA PUBBLICAZIONE DEGLI ATTI	300,00	previsione di competenza <i>di cui già impegnato*</i>	300,00 300,00	0,00 300,00	0,00	0,00
10801320382/0	SPESE PER RIMBORSO SPESE DI NOTIFICA PER SERVIZIO URBANISTICA - SPESE PER LA NOTIFICA E LA PUBBLICAZIONE DEGLI	0,00	previsione di competenza <i>di cui già impegnato*</i>	500,00 500,00	300,00 300,00	300,00	300,00
10801325375/0	PRESTAZIONI DI SERVIZI PER ADESIONE AL PATTO DEI SINDACI PER REDAZIONE PAES PER L'ENERGIA SOSTENIBILE - PRESTAZIONI DI SERVIZI - SPESE VARIE	0,00	previsione di competenza <i>di cui già impegnato*</i>	0,00 0,00	0,00 0,00	0,00	0,00
Totale Macroaggr. 103	Acquisto di beni e servizi	300,00	previsione di competenza <i>di cui già impegnato*</i>	42.800,00 42.800,00	20.300,00 53.748,16	42.300,00 0,00	42.300,00 0,00
Macroaggregato 104	Trasferimenti correnti						
10801510926/0	TRASFERIMENTO A CONSORZIO DELLE STRADE VICINALI DI MONTECASTELLO - TRASFERIMENTO A CONSORZIO DELLE STRADE VICINALI DI MONTECASTELLO	0,00	previsione di competenza <i>di cui già impegnato*</i>	1.500,00 1.500,00	1.500,00 1.500,00	1.500,00	1.500,00
10801515810/0	CONTRIBUTO QUOTA ASSOCIATIVA AD ENTI, ASSOCIAZIONI IN MATERIA DI URBANISTICA E EDILIZIA - QUOTA ADESIONE AD ORGANISMI ASSOCIATIVI	650,00	previsione di competenza <i>di cui già impegnato*</i>	650,00 650,00	650,00 1.300,00	650,00	650,00
10801525872/0	TRASFERIMENTO ALL'UNIONE DEI COMUNI DELLA VALDERA PER SERVIZIO URBANISTICA E ASSETTO DEL TERRITORIO	0,00	previsione di competenza <i>di cui già impegnato*</i>	16.649,54 16.649,54	16.650,00 16.650,00	16.650,00	16.650,00
Totale Macroaggr. 104	Trasferimenti correnti	650,00	previsione di competenza <i>di cui già impegnato*</i>	18.799,54 18.799,54	18.800,00 19.450,00	18.800,00 0,00	18.800,00 0,00
Totale Titolo 1	Spese correnti	950,00	previsione di competenza <i>di cui già impegnato*</i>	61.599,54 61.599,54	39.100,00 73.198,16	61.100,00 0,00	61.100,00 0,00
TITOLO 2	Spese in conto capitale						
Macroaggregato 205	Altre spese in conto capitale						



Comune di Pontedera

Provincia di Pisa

SERVIZIO TERRITORIO E AMBIENTE

SPESE PER MISSIONI, PROGRAMMI E MACROAGGREGATI PER CAPITOLI

MISSIONE PROGRAMMA TITOLO MACROAGGREGATO CAPITOLO	DENOMINAZIONE	RESIDUI PRESUNTI AL TERMINE DELL'ESERCIZIO 2020		PREVISIONI DEFINITIVE DELL'ANNO 2020	PREVISIONI DEFINITIVE		
					ANNO 2021	DELL'ANNO 2022	DELL'ANNO 2023
208017002715/0	TRASFERIMENTO DI CAPITALI- URBANISTICA E GEST.DEL TERRITORIO- TRASF.DI CAPITALI AD ALTRI SOGGETTI- IMPROV.DERIV.DALLE CONCESSIONI	81.418,85	previsione di competenza <i>di cui già impegnato*</i> previsione di cassa <i>a fondo pluriennale vincolato</i>	162.865,26 162.865,26	36.520,00 117.938,85	36.520,00	36.520,00
Totale Macroaggr. 205	Altre spese in conto capitale	81.418,85	previsione di competenza <i>di cui già impegnato*</i> previsione di cassa <i>a fondo pluriennale vincolato</i>	162.865,26 162.865,26	36.520,00 117.938,85	36.520,00 0,00	36.520,00 0,00
Totale Titolo 2	Spese in conto capitale	81.418,85	previsione di competenza <i>di cui già impegnato*</i> previsione di cassa <i>a fondo pluriennale vincolato</i>	162.865,26 162.865,26	36.520,00 117.938,85	36.520,00 0,00	36.520,00 0,00
Totale Programma 01	Urbanistica e assetto del territorio	82.368,85	previsione di competenza <i>di cui già impegnato*</i> previsione di cassa <i>a fondo pluriennale vincolato</i>	224.464,80 224.464,80	75.620,00 191.137,01	97.620,00 0,00	97.620,00 0,00
Totale MISSIONE 08	Assetto del territorio ed edilizia abitativa	82.368,85	previsione di competenza <i>di cui già impegnato*</i> previsione di cassa <i>a fondo pluriennale vincolato</i>	224.464,80 224.464,80	75.620,00 191.137,01	97.620,00 0,00	97.620,00 0,00



Comune di Pontedera

Provincia di Pisa

Esercizio 2021

50 di 198

SERVIZIO TERRITORIO E AMBIENTE

SPESE PER MISSIONI, PROGRAMMI E MACROAGGREGATI PER CAPITOLI

MISSIONE PROGRAMMA TITOLO MACROAGGREGATO CAPITOLO	DENOMINAZIONE	RESIDUI PRESUNTI AL TERMINE DELL'ESERCIZIO 2020		PREVISIONI DEFINITIVE DELL'ANNO 2020	PREVISIONI DEFINITIVE		
					2021	DELL'ANNO 2022	DELL'ANNO 2023
MISSIONE 09	Sviluppo sostenibile e tutela del territorio e dell'ambiente						
0902 Programma 02	Tutela, valorizzazione e recupero ambientale						
TITOLO 1	Spese correnti						
Macroaggregato 103	Acquisto di beni e servizi						
10902201165/0	ACQUISTO DI BENI PER SERVIZI TUTELA , VALORIZZAZIONE E RECUPERO AMBIENTE- ACQUISTO DI BENI E MATERIALE VARIO PER LA DISINFESTAZIONE	0,00	previsione di competenza <i>di cui già impegnato*</i> previsione di cassa <i>a fondo pluriennale vincolato</i>	2.500,00 2.500,00	2.000,00 2.000,00	2.000,00 2.000,00	2.000,00 2.000,00
10902301375/0	PRESTAZIONI DI SERVIZI PER TUTELA , VALORIZZAZIONE E RECUPERO AMBIENTE- PRESTAZIONI DI SERVIZI PER LA DISINFESTAZIONE-SPESE VARIE	2.337,78	previsione di competenza <i>di cui già impegnato*</i> previsione di cassa <i>a fondo pluriennale vincolato</i>	11.400,00 14.427,02	15.600,00 17.937,78	11.400,00 15.563,92	11.400,00 17.937,78
10902316375/0	PRESTAZIONI DI SERVIZI PER SMALTIMENTO RIFIUTI PERICOLOSI PER L'AMBIENTE - PRESTAZIONI DI SERVIZI -	0,00	previsione di competenza <i>di cui già impegnato*</i> previsione di cassa <i>a fondo pluriennale vincolato</i>	0,00 2.348,50	0,00 0,00	0,00 0,00	0,00 0,00
10902318375/0	PRESTAZIONI DI SERVIZI PER SPESE RELATIVE ALL'EMERGENZA SANITARIA COVID-19- PRESTAZIONI DI SERVIZI - SPESE	0,00	previsione di competenza <i>di cui già impegnato*</i> previsione di cassa <i>a fondo pluriennale vincolato</i>	0,00 0,00	0,00 0,00	0,00 0,00	0,00 0,00
10902320375/0	PRESTAZIONE SERVIZI PER INTERVENTI NEL SETTORE DELLA PROTEZIONE AMBIENTALE - PRESTAZIONI DI SERVIZI -	0,00	previsione di competenza <i>di cui già impegnato*</i> previsione di cassa <i>a fondo pluriennale vincolato</i>	6.100,00 12.087,15	6.100,00 6.100,00	6.100,00 6.100,00	6.100,00 6.100,00
10902340392/0	PRESTAZIONI DI SERVIZI PER SERVIZIO AMBIENTE - SPESE PER CONTROLLI, VERIFICHE, ESAMI PROGETTI E VARIE	35.444,41	previsione di competenza <i>di cui già impegnato*</i> previsione di cassa <i>a fondo pluriennale vincolato</i>	38.000,00 38.000,00	3.000,00 38.444,41	3.000,00 38.444,41	3.000,00 3.000,00
Totale Macroaggr. 103	Acquisto di beni e servizi	37.782,19	previsione di competenza <i>di cui già impegnato*</i> previsione di cassa <i>a fondo pluriennale vincolato</i>	58.000,00 69.362,67	26.700,00 64.482,19	22.500,00 0,00	22.500,00 0,00
Macroaggregato 104	Trasferimenti correnti						
10902510805/0	CONTRIBUTI A ENTI E ASSOCIAZIONI VARIE PER FINALITA' AMBIENTALI - CONTRIBUTI AD ISTITUTI, ENTI, ASSOCIAZIONI ECC.	0,00	previsione di competenza <i>di cui già impegnato*</i> previsione di cassa <i>a fondo pluriennale vincolato</i>	13.500,00 13.500,00	5.500,00 11.500,00	5.500,00 5.500,00	5.500,00 5.500,00
10902520862/0	CONTRIB.AD ASSOCIAZ.ANIMALISTE PER ATTIV.DI VOLONTARIATO C/O CANILE CONVENZ.E PER LA PROMOV.DELLE ADOZIONI-TRASAF.AD ALTRI ENTI E ASSOCIAZ.	0,00	previsione di competenza <i>di cui già impegnato*</i> previsione di cassa <i>a fondo pluriennale vincolato</i>	0,00 0,00	0,00 0,00	0,00 0,00	0,00 0,00
10902525850/0	COMPARTICIPAZIONE ALLE SPESE DI FUNZIONAMENTO	0,00	previsione di competenza <i>di cui già impegnato*</i> previsione di cassa <i>a fondo pluriennale vincolato</i>	0,00 0,00	0,00 0,00	0,00 0,00	0,00 0,00



Comune di Pontedera

Provincia di Pisa

Esercizio 2021

51 di 198

SERVIZIO TERRITORIO E AMBIENTE

SPESE PER MISSIONI, PROGRAMMI E MACROAGGREGATI PER CAPITOLI

MISSIONE PROGRAMMA TITOLO MACROAGGREGATO CAPITOLO	DENOMINAZIONE	RESIDUI PRESUNTI AL TERMINE DELL'ESERCIZIO 2020		PREVISIONI DEFINITIVE DELL'ANNO 2020	PREVISIONI DEFINITIVE		
					2021	DELL'ANNO 2022	DELL'ANNO 2023
Totale Macroaggr. 104	Trasferimenti correnti	0,00	previsione di competenza <i>di cui già impegnato*</i> previsione di cassa <i>a fondo pluriennale vincolato</i>	13.500,00	5.500,00	5.500,00	5.500,00
					11.500,00	0,00	0,00
Totale Titolo 1	Spese correnti	37.782,19	previsione di competenza <i>di cui già impegnato*</i> previsione di cassa <i>a fondo pluriennale vincolato</i>	71.500,00	32.200,00	28.000,00	28.000,00
					15.563,92	0,00	0,00
				82.862,67	75.982,19		
Totale Programma 02	Tutela, valorizzazione e recupero ambientale	37.782,19	previsione di competenza <i>di cui già impegnato*</i> previsione di cassa <i>a fondo pluriennale vincolato</i>	71.500,00	32.200,00	28.000,00	28.000,00
					15.563,92	0,00	0,00
				82.862,67	75.982,19		
0903 Programma 03	Rifiuti						
Titolo 1	Spese correnti						
Macroaggregato 103	Acquisto di beni e servizi						
10903300305/0	PRESTAZIONI DI SERVIZIO PER IL SERVIZIO SMALTIMENTO RIFIUTI-PRESTAZ.DI SERV.PER LA MANUTENZ.DEGLI IMMOB.E DEGLI IMPIANTI - RILEV.AI FINI IVA	328.433,61	previsione di competenza <i>di cui già impegnato*</i> previsione di cassa <i>a fondo pluriennale vincolato</i>	650.000,00	650.000,00	650.000,00	650.000,00
					609.727,00		
				1.115.742,18	878.433,61		
10903330565/0	SPESE PER SERVIZIO RACCOLTA E TRASPORTO RIFIUTI SOLIDI URBANI	1.044.631,02	previsione di competenza <i>di cui già impegnato*</i> previsione di cassa <i>a fondo pluriennale vincolato</i>	5.360.000,00	5.850.000,00	6.083.000,00	6.083.000,00
					6.776.509,08	5.874.631,02	
10903330566/0	SPESE PER SERVIZIO RACCOLTA E TRASPORTO RIFIUTI SOLIDI URBANI - SPESE PER RACCOLTA RIFIUTI DA COVID-	0,00	previsione di competenza <i>di cui già impegnato*</i> previsione di cassa <i>a fondo pluriennale vincolato</i>	140.000,00	40.000,00	0,00	0,00
					140.000,00	124.572,13	
Totale Macroaggr. 103	Acquisto di beni e servizi	1.373.064,63	previsione di competenza <i>di cui già impegnato*</i> previsione di cassa <i>a fondo pluriennale vincolato</i>	6.150.000,00	6.540.000,00	6.733.000,00	6.733.000,00
					609.727,00	0,00	0,00
				8.032.251,26	6.877.636,76		
Totale Titolo 1	Spese correnti	1.373.064,63	previsione di competenza <i>di cui già impegnato*</i> previsione di cassa <i>a fondo pluriennale vincolato</i>	6.150.000,00	6.540.000,00	6.733.000,00	6.733.000,00
					609.727,00	0,00	0,00
				8.032.251,26	6.877.636,76		
Totale Programma 03	Rifiuti	1.373.064,63	previsione di competenza <i>di cui già impegnato*</i> previsione di cassa <i>a fondo pluriennale vincolato</i>	6.150.000,00	6.540.000,00	6.733.000,00	6.733.000,00
					609.727,00	0,00	0,00
				8.032.251,26	6.877.636,76		
0904 Programma 04	Servizio idrico integrato						
Titolo 1	Spese correnti						
Macroaggregato 103	Acquisto di beni e servizi						
10904332375/0	PRESTAZIONI SI SERVIZIO PER LA MANUTENZIONE DEI FONTANELLI- PRESTAZIONI DI SERVIZI- SPESE VARIE	0,00	previsione di competenza <i>di cui già impegnato*</i> previsione di cassa <i>a fondo pluriennale vincolato</i>	0,00	0,00	0,00	0,00
					0,00		
10904430720/0	UTILIZZO DI BENI DI TERZI PER IL SERVIZIO DI NOLEGGIO DI IMPIANTI DI EROGAZIONE ACQUA POTABILE TRATTATA - NOLEGGIO ATTREZZATURE	5.932,26	previsione di competenza <i>di cui già impegnato*</i> previsione di cassa <i>a fondo pluriennale vincolato</i>	12.000,00	12.000,00	12.000,00	12.000,00
					3.954,84		
				17.932,26	17.932,26		



Comune di Pontedera

Provincia di Pisa

Esercizio 2021

52 di 198

SERVIZIO TERRITORIO E AMBIENTE

SPESE PER MISSIONI, PROGRAMMI E MACROAGGREGATI PER CAPITOLI

MISSIONE PROGRAMMA TITOLO MACROAGGREGATO CAPITOLO	DENOMINAZIONE	RESIDUI PRESUNTI AL TERMINE DELL'ESERCIZIO 2020		PREVISIONI DEFINITIVE DELL'ANNO 2020	PREVISIONI DEFINITIVE		
					2021	DELL'ANNO 2022	DELL'ANNO 2023
Totale Macroaggr. 103	Acquisto di beni e servizi	5.932,26	previsione di competenza <i>di cui già impegnato*</i> previsione di cassa <i>a fondo pluriennale vincolato</i>	12.000,00 3.954,84 17.932,26	12.000,00 3.954,84 17.932,26	12.000,00 0,00	12.000,00 0,00
Totale Titolo 1	Spese correnti	5.932,26	previsione di competenza <i>di cui già impegnato*</i> previsione di cassa <i>a fondo pluriennale vincolato</i>	12.000,00 3.954,84 17.932,26	12.000,00 3.954,84 17.932,26	12.000,00 0,00	12.000,00 0,00
Totale Programma 04	Servizio idrico integrato	5.932,26	previsione di competenza <i>di cui già impegnato*</i> previsione di cassa <i>a fondo pluriennale vincolato</i>	12.000,00 3.954,84 17.932,26	12.000,00 3.954,84 17.932,26	12.000,00 0,00	12.000,00 0,00
0908 Programma 08	Qualità dell'aria e riduzione dell'inquinamento						
Titolo 1	Spese correnti						
Macroaggregato 103	Acquisto di beni e servizi						
10908300375/0	PRESTAZ. DI SERVIZI PER LO SVILUPPO SOSTENIBILE E TUTELA DEL TERRITORIO E DELL'AMBIENTE-QUALITA' DELL'ARIA E RIDUZ. INQUINAMENTO-SPESE VARIE	5.112,01	previsione di competenza <i>di cui già impegnato*</i> previsione di cassa <i>a fondo pluriennale vincolato</i>	16.200,00 24.300,01 24.300,01	15.000,00 20.112,01 20.112,01	15.000,00 0,00	15.000,00 0,00
Totale Macroaggr. 103	Acquisto di beni e servizi	5.112,01	previsione di competenza <i>di cui già impegnato*</i> previsione di cassa <i>a fondo pluriennale vincolato</i>	16.200,00 24.300,01 24.300,01	15.000,00 20.112,01 20.112,01	15.000,00 0,00	15.000,00 0,00
Totale Titolo 1	Spese correnti	5.112,01	previsione di competenza <i>di cui già impegnato*</i> previsione di cassa <i>a fondo pluriennale vincolato</i>	16.200,00 24.300,01 24.300,01	15.000,00 20.112,01 20.112,01	15.000,00 0,00	15.000,00 0,00
Totale Programma 08	Qualità dell'aria e riduzione dell'inquinamento	5.112,01	previsione di competenza <i>di cui già impegnato*</i> previsione di cassa <i>a fondo pluriennale vincolato</i>	16.200,00 24.300,01 24.300,01	15.000,00 20.112,01 20.112,01	15.000,00 0,00	15.000,00 0,00
Totale MISSIONE 09	Sviluppo sostenibile e tutela del territorio e dell'ambiente	1.421.891,09	previsione di competenza <i>di cui già impegnato*</i> previsione di cassa <i>a fondo pluriennale vincolato</i>	6.249.700,00 8.157.346,20	6.599.200,00 6.991.663,22	6.788.000,00 0,00	6.788.000,00 0,00



Comune di Pontedera

Provincia di Pisa

Esercizio 2021

53 di 198

SERVIZIO TERRITORIO E AMBIENTE

SPESE PER MISSIONI, PROGRAMMI E MACROAGGREGATI PER CAPITOLI

MISSIONE PROGRAMMA TITOLO MACROAGGREGATO CAPITOLO	DENOMINAZIONE	RESIDUI PRESUNTI AL TERMINE DELL'ESERCIZIO 2020		PREVISIONI DEFINITIVE DELL'ANNO 2020			
					PREVISIONI DEFINITIVE ANNO 2021	PREVISIONI DEFINITIVE DELL'ANNO 2022	PREVISIONI DEFINITIVE DELL'ANNO 2023
MISSIONE 10	Trasporti e diritto alla mobilità						
1005 Programma 05	Viabilità e infrastrutture stradali						
TITOLO 1	Spese correnti						
Macroaggregato 103	Acquisto di beni e servizi						
11005302375/0	PRESTAZIONI DI SERVIZI PER SERVIZIO VIABILITA' E INFRASTRUTTURE STRADALI- PRESTAZIONI DI SERVIZI PER LA DISINFESTAZIONE-SPESE VARIE	2.728,91	previsione di competenza <i>di cui già impegnato*</i> previsione di cassa <i>a fondo pluriennale vincolato</i>	5.000,00 5.977,44	5.000,00 7.728,91	5.000,00	5.000,00
Totale Macroaggr. 103	Acquisto di beni e servizi	2.728,91	previsione di competenza <i>di cui già impegnato*</i> previsione di cassa <i>a fondo pluriennale vincolato</i>	5.000,00 5.977,44	5.000,00 7.728,91	5.000,00 0,00	5.000,00 0,00
Totale Titolo 1	Spese correnti	2.728,91	previsione di competenza <i>di cui già impegnato*</i> previsione di cassa <i>a fondo pluriennale vincolato</i>	5.000,00 5.977,44	5.000,00 7.728,91	5.000,00 0,00	5.000,00 0,00
Totale Programma 05	Viabilità e infrastrutture stradali	2.728,91	previsione di competenza <i>di cui già impegnato*</i> previsione di cassa <i>a fondo pluriennale vincolato</i>	5.000,00 5.977,44	5.000,00 7.728,91	5.000,00 0,00	5.000,00 0,00
Totale MISSIONE 10	Trasporti e diritto alla mobilità	2.728,91	previsione di competenza <i>di cui già impegnato*</i> previsione di cassa <i>a fondo pluriennale vincolato</i>	5.000,00 5.977,44	5.000,00 7.728,91	5.000,00 0,00	5.000,00 0,00



Comune di Pontedera

Provincia di Pisa

Esercizio 2021

54 di 198

SERVIZIO TERRITORIO E AMBIENTE

SPESE PER MISSIONI, PROGRAMMI E MACROAGGREGATI PER CAPITOLI

MISSIONE PROGRAMMA TITOLO MACROAGGREGATO CAPITOLO	DENOMINAZIONE	RESIDUI PRESUNTI AL TERMINE DELL'ESERCIZIO 2020		PREVISIONI DEFINITIVE DELL'ANNO 2020	PREVISIONI DEFINITIVE		
					ANNO 2021	DELL'ANNO 2022	DELL'ANNO 2023
<i>MISSIONE</i> 11	<i>Soccorso civile</i>						
1101 Programma 01	Sistema di protezione civile						
Titolo 1	Spese correnti						
Macroaggregato 104	Trasferimenti correnti						
11101510838/0	TRASFERIMENTI PER SERV.DI PROTEZIONE CIVILE E CENTRO INTERCOMUNALE - TRASFERIMENTI ALLA PROVINCIA DI PISA PER INTERVENTI DI PROTEZIONE CIVILE	6.000,00	previsione di competenza <i>di cui già impegnato*</i> previsione di cassa <i>a fondo pluriennale vincolato</i>	2.000,00 8.000,00	0,00 6.000,00	0,00	0,00
Totale Macroaggr. 104	Trasferimenti correnti	6.000,00	previsione di competenza <i>di cui già impegnato*</i> previsione di cassa <i>a fondo pluriennale vincolato</i>	2.000,00 8.000,00	0,00 6.000,00	0,00 0,00	0,00 0,00
Totale Titolo 1	Spese correnti	6.000,00	previsione di competenza <i>di cui già impegnato*</i> previsione di cassa <i>a fondo pluriennale vincolato</i>	2.000,00 8.000,00	0,00 6.000,00	0,00 0,00	0,00 0,00
Totale Programma 01	Sistema di protezione civile	6.000,00	previsione di competenza <i>di cui già impegnato*</i> previsione di cassa <i>a fondo pluriennale vincolato</i>	2.000,00 8.000,00	0,00 6.000,00	0,00 0,00	0,00 0,00
Totale MISSIONE 11	<i>Soccorso civile</i>	6.000,00	previsione di competenza <i>di cui già impegnato*</i> previsione di cassa <i>a fondo pluriennale vincolato</i>	2.000,00 8.000,00	0,00 6.000,00	0,00 0,00	0,00 0,00



Comune di Pontedera

Provincia di Pisa

Esercizio 2021

55 di 198

SERVIZIO TERRITORIO E AMBIENTE

SPESE PER MISSIONI, PROGRAMMI E MACROAGGREGATI PER CAPITOLI

MISSIONE PROGRAMMA TITOLO MACROAGGREGATO CAPITOLO	DENOMINAZIONE	RESIDUI PRESUNTI AL TERMINE DELL'ESERCIZIO 2020		PREVISIONI DEFINITIVE DELL'ANNO 2020			
					PREVISIONI DEFINITIVE ANNO 2021	PREVISIONI DEFINITIVE DELL'ANNO 2022	PREVISIONI DEFINITIVE DELL'ANNO 2023
MISSIONE 12	Diritti sociali, politiche sociali e famiglia						
1209 Programma 09	Servizio necroscopico e cimiteriale						
Titolo 1	Spese correnti						
Macroaggregato 103	Acquisto di beni e servizi						
11209320375/0	PRESTAZIONI DI SERVIZI PER SERVIZIO NECROSCOPICO E CIMITERIALE- PRESTAZIONI DI SERVIZI PER LA DISINFESTAZIONE-SPESE VARIE	545,78	previsione di competenza <i>di cui già impegnato*</i> previsione di cassa <i>a fondo pluriennale vincolato</i>	1.000,00 1.151,89	1.000,00 1.545,78	1.000,00	1.000,00
Totale Macroaggr. 103	Acquisto di beni e servizi	545,78	previsione di competenza <i>di cui già impegnato*</i> previsione di cassa <i>a fondo pluriennale vincolato</i>	1.000,00 1.151,89	1.000,00 1.545,78	1.000,00 0,00	1.000,00 0,00
Totale Titolo 1	Spese correnti	545,78	previsione di competenza <i>di cui già impegnato*</i> previsione di cassa <i>a fondo pluriennale vincolato</i>	1.000,00 1.151,89	1.000,00 1.545,78	1.000,00 0,00	1.000,00 0,00
Totale Programma 09	Servizio necroscopico e cimiteriale	545,78	previsione di competenza <i>di cui già impegnato*</i> previsione di cassa <i>a fondo pluriennale vincolato</i>	1.000,00 1.151,89	1.000,00 1.545,78	1.000,00 0,00	1.000,00 0,00
Totale MISSIONE 12	Diritti sociali, politiche sociali e famiglia	545,78	previsione di competenza <i>di cui già impegnato*</i> previsione di cassa <i>a fondo pluriennale vincolato</i>	1.000,00 1.151,89	1.000,00 1.545,78	1.000,00 0,00	1.000,00 0,00



Comune di Pontedera

Provincia di Pisa

Esercizio 2021

56 di 198

SERVIZIO TERRITORIO E AMBIENTE

SPESE PER MISSIONI, PROGRAMMI E MACROAGGREGATI PER CAPITOLI

MISSIONE PROGRAMMA TITOLO MACROAGGREGATO CAPITOLO	DENOMINAZIONE	RESIDUI PRESUNTI AL TERMINE DELL'ESERCIZIO 2020		PREVISIONI DEFINITIVE DELL'ANNO 2020			
					PREVISIONI DEFINITIVE ANNO 2021	PREVISIONI DEFINITIVE DELL'ANNO 2022	PREVISIONI DEFINITIVE DELL'ANNO 2023
MISSIONE 13	Tutela della salute						
1307 Programma 07	Ulteriori spese in materia sanitaria						
Titolo 1	Spese correnti						
Macroaggregato 104	Trasferimenti correnti						
11307515872/0	TRASFERIMENTO ALL'UNIONE VALDERA PER GESTIONE CANILE - TRASFERIMENTO ALL'UNIONE DEI COMUNI DELLA VALDERA	34.340,00	previsione di competenza <i>di cui già impegnato*</i> previsione di cassa <i>a fondo pluriennale vincolato</i>	21.440,00 36.340,00	21.440,00 55.780,00	21.440,00 0,00	21.440,00 0,00
113075252872/0	TRASFERIMENTO ALL'UNIONE VALDERA PER IL SERVIZIO DI PRONTO SOCCORSO ANIMALI D'AFFEZIONE - TRASFERIMENTO ALL'UNIONE DEI COMUNI DELLA VALDERA	2.000,00	previsione di competenza <i>di cui già impegnato*</i> previsione di cassa <i>a fondo pluriennale vincolato</i>	2.000,00 4.000,00	2.000,00 4.000,00	2.000,00 0,00	2.000,00 0,00
Totale Macroaggr. 104	Trasferimenti correnti	36.340,00	previsione di competenza <i>di cui già impegnato*</i> previsione di cassa <i>a fondo pluriennale vincolato</i>	23.440,00 40.340,00	23.440,00 59.780,00	23.440,00 0,00	23.440,00 0,00
Totale Titolo 1	Spese correnti	36.340,00	previsione di competenza <i>di cui già impegnato*</i> previsione di cassa <i>a fondo pluriennale vincolato</i>	23.440,00 40.340,00	23.440,00 59.780,00	23.440,00 0,00	23.440,00 0,00
Totale Programma 07	Ulteriori spese in materia sanitaria	36.340,00	previsione di competenza <i>di cui già impegnato*</i> previsione di cassa <i>a fondo pluriennale vincolato</i>	23.440,00 40.340,00	23.440,00 59.780,00	23.440,00 0,00	23.440,00 0,00
Totale MISSIONE 13	Tutela della salute	36.340,00	previsione di competenza <i>di cui già impegnato*</i> previsione di cassa <i>a fondo pluriennale vincolato</i>	23.440,00 40.340,00	23.440,00 59.780,00	23.440,00 0,00	23.440,00 0,00
TOTALE MISSIONI		1.585.430,53	previsione di competenza <i>di cui già impegnato*</i> previsione di cassa <i>a fondo pluriennale vincolato</i>	6.561.104,80 8.521.109,47	6.758.760,00 7.347.910,82	6.969.560,00 0,00	6.969.560,00 0,00
TOTALE GENERALE DELLE SPESE		1.585.430,53	previsione di competenza <i>di cui già impegnato*</i> previsione di cassa <i>a fondo pluriennale vincolato</i>	6.561.104,80 8.521.109,47	6.758.760,00 7.347.910,82	6.969.560,00 0,00	6.969.560,00 0,00



Comune di Pontedera

Provincia di Pisa

Esercizio 2021

57 di 198

SERVIZIO FINANZIARIO - Resp. DIRIGENTE 3° SETTORE

SPESE PER MISSIONI, PROGRAMMI E MACROAGGREGATI PER CAPITOLI

MISSIONE PROGRAMMA TITOLO MACROAGGREGATO CAPITOLO	DENOMINAZIONE	RESIDUI PRESUNTI AL TERMINE DELL'ESERCIZIO 2020		PREVISIONI DEFINITIVE DELL'ANNO 2020	PREVISIONI DEFINITIVE		
					2021	DELL'ANNO 2022	DELL'ANNO 2023
DISAVANZO DI AMMINISTRAZIONE				0,00	0,00	0,00	0,00
MISSIONE	01	Servizi istituzionali, generali e di gestione					
0101	Programma 01	Organi istituzionali					
TITOLO	1	Spese correnti					
MACROAGGREGATO	101	Redditi da lavoro dipendente					
101011005/0	STIPENDI ED ALTRI ASSEgni FISSI AL PERSONALE DI RUOLO PER IL SERVIZIO ORGANI ISTITUZIONALI	3.242,97	previsione di competenza <i>di cui già impegnato*</i> previsione di cassa <i>a fondo pluriennale vincolato</i>	33.220,00 33.220,00	21.310,00 24.552,97	21.310,00	21.310,00
101011006/0	ASSEgni AL NUCLEO FAMILIARE PER IL SERVIZIO ORGANI ISTITUZIONALI	62,67	previsione di competenza <i>di cui già impegnato*</i> previsione di cassa <i>a fondo pluriennale vincolato</i>	1.480,00 1.480,00	1.475,00 1.537,67	1.475,00	1.475,00
1010110010/0	STIPENDI ED ALTRI ASSEgni FISSI AL PERSONALE STRAORDINARIO PER IL SERVIZIO ORGANI ISTITUZIONALI	5.368,25	previsione di competenza <i>di cui già impegnato*</i> previsione di cassa <i>a fondo pluriennale vincolato</i>	31.070,00 31.070,00	31.070,00 36.438,25	31.070,00	31.070,00
1010110019/0	COMPENSI PER LAVORO STRAORDINARIO PER IL SERVIZIO ORGANI ISTITUZIONALI	657,74	previsione di competenza <i>di cui già impegnato*</i> previsione di cassa <i>a fondo pluriennale vincolato</i>	1.500,00 2.095,48	1.500,00 2.157,74	1.500,00	1.500,00
1010110020/0	FONDO PER IL MIGLIORAMENTO DELL'EFFICIENZA DEI SERVIZI PER IL SERVIZIO ORGANI ISTITUZIONALI	0,10	previsione di competenza <i>di cui già impegnato*</i> previsione di cassa <i>a fondo pluriennale vincolato</i>	8.092,67 8.092,77	0,00 0,10	0,00	0,00
1010110024/0	INDENNITA' ED ALTRI COMPENSI CORRISPONDI AL PERSONALE DEL SERVIZIO ORGANI ISTITUZIONALI	229,22	previsione di competenza <i>di cui già impegnato*</i> previsione di cassa <i>a fondo pluriennale vincolato</i>	2.570,00 2.570,00	1.790,00 2.019,22	1.790,00	1.790,00
1010110035/0	ONERI PREVIDENZIALI, ASSISTENZIALI E ASSICURATIVI A CARICO DEL COMUNE PER IL SERVIZIO ORGANI ISTITUZIONALI	2.155,58	previsione di competenza <i>di cui già impegnato*</i> previsione di cassa <i>a fondo pluriennale vincolato</i>	21.879,45 26.947,78	16.520,00 18.675,58	16.520,00	16.520,00
1010210024/0	INDENNITA' ED ALTRI COMPENSI CORRISPONDI AL PERSONALE DEL SERVIZIO SEGRETERIA, PERSONALE E ORGANIZZAZIONE	0,00	previsione di competenza <i>di cui già impegnato*</i> previsione di cassa <i>a fondo pluriennale vincolato</i>	0,00 0,00	0,00 0,00	0,00	0,00
1010310024/0	INDENNITA' ED ALTRI COMPENSI CORRISPONDI AL PERSONALE DEL SERVIZIO GESTIONE ECONOMICA, FINANZIARIA E PROVVEDITORATO	0,00	previsione di competenza <i>di cui già impegnato*</i> previsione di cassa <i>a fondo pluriennale vincolato</i>	0,00 0,00	0,00 0,00	0,00	0,00
1010410024/0	INDENNITA' ED ALTRI COMPENSI CORRISPONDI AL PERSONALE DEL SERVIZIO GESTIONE ENTRATE TRIBUTARIE	0,00	previsione di competenza <i>di cui già impegnato*</i> previsione di cassa <i>a fondo pluriennale vincolato</i>	0,00 0,00	0,00 0,00	0,00	0,00



Comune di Pontedera

Provincia di Pisa

Esercizio 2021

58 di 198

SERVIZIO FINANZIARIO - Resp. DIRIGENTE 3° SETTORE

SPESE PER MISSIONI, PROGRAMMI E MACROAGGREGATI PER CAPITOLI

MISSIONE PROGRAMMA TITOLO MACROAGGREGATO CAPITOLO	DENOMINAZIONE	RESIDUI PRESUNTI AL TERMINE DELL'ESERCIZIO 2020		PREVISIONI DEFINITIVE DELL'ANNO 2020	PREVISIONI DEFINITIVE		
					ANNO 2021	DELL'ANNO 2022	DELL'ANNO 2023
1010510024/0	INDENNITA' ED ALTRI COMPENSI CORRISPOSTI AL PERSONALE DEL SERVIZIO BENI DEMANIALI E PATRIMONIALI	0,00	previsione di competenza <i>di cui già impegnato*</i> previsione di cassa <i>a fondo pluriennale vincolato</i>	0,00 0,00	0,00 0,00	0,00 0,00	0,00 0,00
1010610024/0	INDENNITA' ED ALTRI COMPENSI CORRISPOSTI AL PERSONALE DEL SERVIZIO LAVORI PUBBLICI	0,00	previsione di competenza <i>di cui già impegnato*</i> previsione di cassa <i>a fondo pluriennale vincolato</i>	0,00 0,00	0,00 0,00	0,00 0,00	0,00 0,00
1010611024/0	INDENNITA' ED ALTRI COMPENSI CORRISPOSTI AL PERSONALE DEL SERVIZIO MANUTENZIONI	0,00	previsione di competenza <i>di cui già impegnato*</i> previsione di cassa <i>a fondo pluriennale vincolato</i>	0,00 0,00	0,00 0,00	0,00 0,00	0,00 0,00
1010710024/0	INDENNITA' ED ALTRI COMPENSI CORRISPOSTI AL PERSONALE DEI SERVIZI DEMOGRAFICI	0,00	previsione di competenza <i>di cui già impegnato*</i> previsione di cassa <i>a fondo pluriennale vincolato</i>	0,00 0,00	0,00 0,00	0,00 0,00	0,00 0,00
Totale Macroaggr. 101	Redditi da lavoro dipendente	11.716,53	previsione di competenza <i>di cui già impegnato*</i> previsione di cassa <i>a fondo pluriennale vincolato</i>	99.812,12 105.476,03	73.665,00 85.381,53	73.665,00 0,00	73.665,00 0,00
Macroaggregato 102	Imposte e tasse a carico dell'ente						
101017001100/0	IMPOSTE E TASSE RELATIVE AL SERVIZIO ORGANI ISTITUZIONALI-IRAP-IMPOSTA REGIONALE ATTIVITA' PRODUTTIVE	972,99	previsione di competenza <i>di cui già impegnato*</i> previsione di cassa <i>a fondo pluriennale vincolato</i>	6.770,51 8.065,45	4.780,00 5.752,99	4.780,00 0,00	4.780,00 0,00
101017001102/0	IMPOSTE E TASSE RELATIVE AL SERVIZIO ORGANI ISTITUZIONALI-IRAP-IMPOSTA REGIONALE ATTIVITA' PRODUTTIVE (PER ALTRE ATTIVITA' DIVERSE)	1.621,85	previsione di competenza <i>di cui già impegnato*</i> previsione di cassa <i>a fondo pluriennale vincolato</i>	14.045,00 16.123,44	12.045,00 13.666,85	12.045,00 0,00	12.045,00 0,00
101017001105/0	IMPOSTE E TASSE RELATIVE AL SERVIZIO ORGANI ISTITUZIONALI-TASSE SU AUTOVEICOLI	487,70	previsione di competenza <i>di cui già impegnato*</i> previsione di cassa <i>a fondo pluriennale vincolato</i>	700,00 700,00	700,00 1.187,70	700,00 0,00	700,00 0,00
Totale Macroaggr. 102	Imposte e tasse a carico dell'ente	3.082,54	previsione di competenza <i>di cui già impegnato*</i> previsione di cassa <i>a fondo pluriennale vincolato</i>	21.515,51 24.888,89	17.525,00 20.607,54	17.525,00 0,00	17.525,00 0,00
Macroaggregato 103	Acquisto di beni e servizi						
10101200130/0	ACQUISTO STAMPATI, CANCELLERIA E VARIE PER IL SERVIZIO ORGANI	200,00	previsione di competenza <i>di cui già impegnato*</i> previsione di cassa <i>a fondo pluriennale vincolato</i>	200,00 202,60	200,00 400,00	200,00 0,00	200,00 0,00
10101200135/0	ACQUISTO LIBRI, PUBBLICAZIONI, GIORNALI E RIVISTE PER IL SERVIZIO ORGANI ISTITUZIONALI	442,60	previsione di competenza <i>di cui già impegnato*</i> previsione di cassa <i>a fondo pluriennale vincolato</i>	1.500,00 2.140,80	1.500,00 1.942,60	1.500,00 0,00	1.500,00 0,00
10101200145/0	ACQUISTO VESTIARIO DI SERVIZIO AL PERSONALE DEL SERVIZIO ORGANI ISTITUZIONALI	100,00	previsione di competenza	1.100,00	1.100,00	1.100,00	1.100,00



Comune di Pontedera

Provincia di Pisa

Esercizio 2021

59 di 198

SERVIZIO FINANZIARIO - Resp. DIRIGENTE 3° SETTORE

SPESE PER MISSIONI, PROGRAMMI E MACROAGGREGATI PER CAPITOLI

MISSIONE PROGRAMMA TITOLO MACROAGGREGATO CAPITOLO	DENOMINAZIONE	RESIDUI PRESUNTI AL TERMINE DELL'ESERCIZIO 2020		PREVISIONI DEFINITIVE DELL'ANNO 2020			
					PREVISIONI DEFINITIVE ANNO 2021	PREVISIONI DEFINITIVE DELL'ANNO 2022	PREVISIONI DEFINITIVE DELL'ANNO 2023
			<i>di cui già impegnato*</i> previsione di cassa <i>a fondo pluriennale vincolato</i>	1.251,80	1.200,00		
10101200150/0	ACQUISTO CARBURANTI E LUBRIFICANTI PER IL SERVIZIO ORGANI ISTITUZIONALI	1.245,91	previsione di competenza <i>di cui già impegnato*</i> previsione di cassa <i>a fondo pluriennale vincolato</i>	2.300,00 2.668,71	2.300,00 2.000,00 3.545,91	2.300,00	2.300,00
10101300345/0	PRESTAZIONI DI SERVIZI PER GLI UFFICI DEGLI ORGANI ISTITUZIONALI-SPESE TELEFONICHE	0,00	previsione di competenza <i>di cui già impegnato*</i> previsione di cassa <i>a fondo pluriennale vincolato</i>	0,00 0,00	0,00 0,00	0,00	0,00
10101301375/0	PRESTAZIONI DI SERVIZI PER GLI UFFICI DEGLI ORGANI ISTITUZIONALI - PRESTAZIONI DI SERVIZI - SPESE VARIE	0,00	previsione di competenza <i>di cui già impegnato*</i> previsione di cassa <i>a fondo pluriennale vincolato</i>	170,00 170,00	0,00 0,00	0,00	0,00
10101317375/0	PRESTAZIONI DI SERVIZI PER FESTE NAZIONALI E SOLENNITA' CIVILI - PRESTAZIONI DI SERVIZI - SPESE VARIE	1.000,00	previsione di competenza <i>di cui già impegnato*</i> previsione di cassa <i>a fondo pluriennale vincolato</i>	1.000,00 1.000,00	1.000,00 2.000,00	0,00	0,00
10101329430/0	SPESE PER FUNZIONAMENTO COLLEGIO DEI REVISORI	34.483,38	previsione di competenza <i>di cui già impegnato*</i> previsione di cassa <i>a fondo pluriennale vincolato</i>	48.000,00 80.101,00	48.000,00 82.483,38	48.000,00	48.000,00
Totale Macroaggr. 103	Acquisto di beni e servizi	37.471,89	previsione di competenza <i>di cui già impegnato*</i> previsione di cassa <i>a fondo pluriennale vincolato</i>	54.270,00 87.534,91	54.100,00 91.571,89	67.200,00 0,00	53.100,00 0,00
Totale Titolo 1	Spese correnti	52.270,96	previsione di competenza <i>di cui già impegnato*</i> previsione di cassa <i>a fondo pluriennale vincolato</i>	175.597,63 217.899,83	145.290,00 197.560,96	158.390,00 0,00	144.290,00 0,00
Totale Programma 01	Organi istituzionali	52.270,96	previsione di competenza <i>di cui già impegnato*</i> previsione di cassa <i>a fondo pluriennale vincolato</i>	175.597,63 217.899,83	145.290,00 197.560,96	158.390,00 0,00	144.290,00 0,00
0102 Programma 02	Segreteria generale						
Titolo 1	Spese correnti						
Macroaggregato 101	Redditi da lavoro dipendente						
101021005/0	SPESE RELATIVE AL PERSONALE PER UFFICIO SEGRETERIA, PERSONALE E ORGANIZZAZIONE-STIPENDI ED ALTRI ASSEGNI FISSI AL PERSONALE DI RUOLO	42.841,05	previsione di competenza <i>di cui già impegnato*</i> previsione di cassa <i>a fondo pluriennale vincolato</i>	606.430,00 606.430,00	590.660,00 633.501,05	567.660,00	567.660,00
101021006/0	SPESE RELATIVE AL PERSONALE PER UFFICIO SEGRETERIA, PERSONALE E ORGANIZZAZIONE-ASSEGNI AL NUCLEO FAMILIARE	1.431,25	previsione di competenza <i>di cui già impegnato*</i> previsione di cassa <i>a fondo pluriennale vincolato</i>	13.260,00 13.260,00	10.560,00 11.991,25	10.560,00	10.560,00
1010210019/0	SPESE RELATIVE AL PERSONALE PER UFFICIO SEGRETERIA, PERSONALE E ORGANIZZAZIONE-COMPENSI PER LAVORO STRAORDINARIO	2.013,71	previsione di competenza <i>di cui già impegnato*</i> previsione di cassa <i>a fondo pluriennale vincolato</i>	2.850,00 3.565,40	2.900,00 4.913,71	2.900,00	2.900,00



Comune di Pontedera

Provincia di Pisa

SERVIZIO FINANZIARIO - Resp. DIRIGENTE 3° SETTORE

SPESE PER MISSIONI, PROGRAMMI E MACROAGGREGATI PER CAPITOLI

MISSIONE PROGRAMMA TITOLO MACROAGGREGATO CAPITOLO	DENOMINAZIONE	RESIDUI PRESUNTI AL TERMINE DELL'ESERCIZIO 2020		PREVISIONI DEFINITIVE DELL'ANNO 2020	PREVISIONI DEFINITIVE		
					ANNO 2021	DELL'ANNO 2022	DELL'ANNO 2023
1010210020/0	SPESE RELATIVE AL PERSONALE PER UFFICIO SEGRETERIA, PERSONALE E ORGANIZZAZIONE-FONDO PER IL MIGLIORAMENTO DELL'EFFICIENZA DEI SERVIZI	0,00	previsione di competenza <i>di cui già impegnato*</i> previsione di cassa <i>a fondo pluriennale vincolato</i>	36.373,77 37.340,00	0,00 0,00	0,00 0,00	0,00 0,00
1010210035/0	SPESE RELATIVE AL PERSONALE PER UFFICIO SEGRETERIA, PERSONALE E ORGANIZZ.-ONERI PREVIDENZ., ASSISTENZ. E ASSICURATIVI A CARICO DEL	21.354,90	previsione di competenza <i>di cui già impegnato*</i> previsione di cassa <i>a fondo pluriennale vincolato</i>	203.870,66 229.656,05	196.330,00 217.684,90	181.020,00 540,00	181.020,00 217.684,90
1010210124/0	INDENNITA' ED ALTRI COMPENSI CORRISPONDI AL PERSONALE DEL SERVIZIO SEGRETERIA, PERSONALE E ORGANIZZAZIONE	9.734,94	previsione di competenza <i>di cui già impegnato*</i> previsione di cassa <i>a fondo pluriennale vincolato</i>	86.200,00 86.200,00	91.810,00 101.544,94	80.290,00 2.160,00	80.290,00 101.544,94
1010211040/0	STIPENDI, ONERI ED ALTRE COMPETENZE AL SEGRETARIO GENERALE-STIPENDI ED ALTRE COMPETENZE ACCESSORIE PER IL SEGRETARIO GENERALE	9.501,88	previsione di competenza <i>di cui già impegnato*</i> previsione di cassa <i>a fondo pluriennale vincolato</i>	101.039,59 101.039,59	116.350,00 125.851,88	106.350,00 0,00	106.350,00 125.851,88
1010211041/0	STIPENDI, ONERI ED ALTRE COMPETENZE AL SEGRETARIO GEN.LE-ONERI PREVIDENZ., ASSISTENZ.E ASSICUR.A CARICO DEL COMUNE PER IL SEGRETARIO	3.565,62	previsione di competenza <i>di cui già impegnato*</i> previsione di cassa <i>a fondo pluriennale vincolato</i>	25.916,20 28.052,81	30.375,00 33.940,62	27.680,00 0,00	27.680,00 33.940,62
Totale Macroaggr. 101	Redditi da lavoro dipendente	90.443,35	previsione di competenza <i>di cui già impegnato*</i> previsione di cassa <i>a fondo pluriennale vincolato</i>	1.075.940,22 1.105.543,85	1.038.985,00 1.129.428,35	976.460,00 0,00	976.460,00 0,00
Macroaggregato 102	Imposte e tasse a carico dell'ente						
101027001100/0	IRAP-IMPOSTA REGIONALE ATTIVITA' PRODUTTIVE	6.029,62	previsione di competenza <i>di cui già impegnato*</i> previsione di cassa <i>a fondo pluriennale vincolato</i>	68.090,68 76.252,83	67.345,00 73.374,62	60.950,00 183,60	60.950,00 73.374,62
101027001105/0	IMPOSTE E TASSE PER SEGRETERIA GENERALE, PERSONALE ED ORGANIZZAZIONE-TASSE SU AUTOVEICOLI	22,70	previsione di competenza <i>di cui già impegnato*</i> previsione di cassa <i>a fondo pluriennale vincolato</i>	150,00 150,00	150,00 172,70	150,00 0,00	150,00 172,70
Totale Macroaggr. 102	Imposte e tasse a carico dell'ente	6.052,32	previsione di competenza <i>di cui già impegnato*</i> previsione di cassa <i>a fondo pluriennale vincolato</i>	68.240,68 76.402,83	67.495,00 73.547,32	61.100,00 183,60	61.100,00 0,00
Macroaggregato 103	Acquisto di beni e servizi						
10102200130/0	ACQUISTO DI BENI PER SERVIZIO SEGRETERIA, PERSONALE E ORGANIZZAZIONE-ACQUISTO STAMPATI, CANCELLERIA E VARIE PER GLI UFFICI	200,00	previsione di competenza <i>di cui già impegnato*</i> previsione di cassa <i>a fondo pluriennale vincolato</i>	200,00 200,00	200,00 400,00	200,00 0,00	200,00 400,00
10102200145/0	ACQUISTO DI BENI PER SERVIZIO SEGRETERIA, PERSONALE E ORGANIZZAZIONE-ACQUISTO VESTIARIO DI SERVIZIO AL PERSONALE	261,60	previsione di competenza <i>di cui già impegnato*</i>	300,00	300,00	300,00	300,00



Comune di Pontedera

Provincia di Pisa

SERVIZIO FINANZIARIO - Resp. DIRIGENTE 3° SETTORE

SPESE PER MISSIONI, PROGRAMMI E MACROAGGREGATI PER CAPITOLI

MISSIONE PROGRAMMA TITOLO MACROAGGREGATO CAPITOLO	DENOMINAZIONE	RESIDUI PRESUNTI AL TERMINI DELL'ESERCIZIO 2020		PREVISIONI DEFINITIVE DELL'ANNO 2020	PREVISIONI DEFINITIVE		
					ANNO 2021	DELL'ANNO 2022	DELL'ANNO 2023
			previsione di cassa <i>a fondo pluriennale vincolato</i>	300,00	561,60		
10102200150/0	ACQUISTO DI BENI PER SERVIZIO SEGRETERIA, PERSONALE E ORGANIZZAZIONE-ACQUISTO CARBURANTI E LUBRIFICANTI	195,16	previsione di competenza <i>di cui già impegnato*</i> previsione di cassa <i>a fondo pluriennale vincolato</i>	420,00 518,00	420,00 615,16	420,00	420,00
10102300345/0	PRESTAZIONI DI SERVIZI PER UFFICIO SEGRETERIA, PERSONALE E ORGANIZZAZIONE-SPESE TELEFONICHE	4.238,51	previsione di competenza <i>di cui già impegnato*</i> previsione di cassa <i>a fondo pluriennale vincolato</i>	24.389,00 24.662,40	24.500,00 28.738,51	24.500,00	24.500,00
Totale Macroaggr. 103	Acquisto di beni e servizi	4.895,27	previsione di competenza <i>di cui già impegnato*</i> previsione di cassa <i>a fondo pluriennale vincolato</i>	25.309,00 25.680,40	25.420,00 30.315,27	25.420,00 0,00	25.420,00 0,00
Macroaggregato 107	Interessi passivi						
101026201020/0	INTERESSI PASSIVI SU MUTUI-INTERESSI PASSIVI SU MUTUI CON CASSA DD. PP.	1.473,77	previsione di competenza <i>di cui già impegnato*</i> previsione di cassa <i>a fondo pluriennale vincolato</i>	2.958,00 2.958,00	2.923,00 4.396,77	2.923,00	2.923,00
Totale Macroaggr. 107	Interessi passivi	1.473,77	previsione di competenza <i>di cui già impegnato*</i> previsione di cassa <i>a fondo pluriennale vincolato</i>	2.958,00 2.958,00	2.923,00 4.396,77	2.923,00 0,00	2.923,00 0,00
Totale Titolo 1	Spese correnti	102.864,71	previsione di competenza <i>di cui già impegnato*</i> previsione di cassa <i>a fondo pluriennale vincolato</i>	1.172.447,90 1.210.585,08	1.134.823,00 1.237.687,71	1.065.903,00 0,00	1.065.903,00 0,00
Totale Programma 02	Segreteria generale	102.864,71	previsione di competenza <i>di cui già impegnato*</i> previsione di cassa <i>a fondo pluriennale vincolato</i>	1.172.447,90 1.210.585,08	1.134.823,00 1.237.687,71	1.065.903,00 0,00	1.065.903,00 0,00
0103 Programma 03	Gestione economica, finanziaria, programmazione e provveditorato						
Titolo 1	Spese correnti						
Macroaggregato 101	Redditi da lavoro dipendente						
101031005/0	SPESE PER IL PERSONALE SERVIZIO GESTIONE ECONOMICA, FINANZIARIA E PROVVEDITORATO -STIPENDI ED ALTRI ASSEGNI FISSI AL PERSONALE DI RUOLO	37.954,86	previsione di competenza <i>di cui già impegnato*</i> previsione di cassa <i>a fondo pluriennale vincolato</i>	251.150,00 251.150,00	212.330,00 250.284,86	273.330,00	273.330,00
101031006/0	SPESE PER IL PERSONALE SERVIZIO GESTIONE ECONOMICA, FINANZIARIA E PROVVEDITORATO -ASSEGNI AL NUCLEO FAMILIARE	428,43	previsione di competenza <i>di cui già impegnato*</i> previsione di cassa <i>a fondo pluriennale vincolato</i>	1.540,00 1.540,00	1.540,00 1.968,43	1.540,00	1.540,00
1010310010/0	SPESE PER IL PERSONALE SERVIZIO GESTIONE ECONOMICA, FINANZIARIA E PROVVEDITORATO-STIPENDI ED ALTRI ASSEGNI FISSI AL PERSONALE STRAORDINARIO	7.085,42	previsione di competenza <i>di cui già impegnato*</i> previsione di cassa <i>a fondo pluriennale vincolato</i>	36.610,00 36.610,00	51.560,00 58.645,42	43.930,00	43.930,00
1010310019/0	SPESE PER IL PERSONALE SERVIZIO GESTIONE ECONOMICA, FINANZIARIA E PROVVEDITORATO - COMPENSI PER LAVORO STRAORDINARIO	1.016,02	previsione di competenza <i>di cui già impegnato*</i> previsione di cassa	4.550,00 5.710,26	4.600,00 5.616,02	4.600,00	4.600,00



Comune di Pontedera

Provincia di Pisa

Esercizio 2021

62 di 198

SERVIZIO FINANZIARIO - Resp. DIRIGENTE 3° SETTORE

SPESE PER MISSIONI, PROGRAMMI E MACROAGGREGATI PER CAPITOLI

MISSIONE PROGRAMMA TITOLO MACROAGGREGATO CAPITOLO	DENOMINAZIONE	RESIDUI PRESUNTI AL TERMINE DELL'ESERCIZIO 2020		PREVISIONI DEFINITIVE DELL'ANNO 2020	PREVISIONI DEFINITIVE		
					ANNO 2021	DELL'ANNO 2022	DELL'ANNO 2023
			<i>a fondo pluriennale vincolato</i>				
1010310020/0	SPESA PER IL PERSONALE SERVIZIO GESTIONE ECONOMICA, FINANZIARIA E PROVVEDITORATO - FONDO PER IL MIGLIORAMENTO DELL'EFFICIENZA DEI SERVIZI	975,83	previsione di competenza <i>di cui già impegnato*</i> previsione di cassa <i>a fondo pluriennale vincolato</i>	15.243,21 15.305,21	0,00 975,83	0,00	0,00
1010310025/0	SPESA PER IL PERSONALE SERVIZ. GESTIONE ECON.FINANZ.E PROVV.TO- FONDO RETRIBUZ.DI POSIZIONE E RISULTATO PER IL PERS.LE CON	2.419,14	previsione di competenza <i>di cui già impegnato*</i> previsione di cassa <i>a fondo pluriennale vincolato</i>	8.363,41 8.363,41	0,00 2.419,14	0,00	0,00
1010310035/0	SPESA PER IL PERSONALE SERVIZ. GESTIONE ECON.FINANZ.E PROVV.TO- ONERI PREVIDENZIALI, ASSISTENZIALI E ASSICURATIVI A CARICO DEL COMUNE	26.015,81	previsione di competenza <i>di cui già impegnato*</i> previsione di cassa <i>a fondo pluriennale vincolato</i>	123.468,85 137.133,85	98.578,00 124.593,81	128.940,00	128.940,00
1010310124/0	INDENNITA' ED ALTRI COMPENSI CORRISPONDI AL PERSONALE DEL SERVIZIO GESTIONE ECONOMICA, FINANZIARIA E PROVVEDITORATO	17.342,71	previsione di competenza <i>di cui già impegnato*</i> previsione di cassa <i>a fondo pluriennale vincolato</i>	131.570,00 131.570,00	88.160,00 105.502,71	141.230,00	141.230,00
Totale Macroaggr. 101	Redditi da lavoro dipendente	93.238,22	previsione di competenza <i>di cui già impegnato*</i> previsione di cassa <i>a fondo pluriennale vincolato</i>	572.495,47 587.382,73	456.768,00 550.006,22	593.570,00 0,00	593.570,00 0,00
Macroaggregato 102	Imposte e tasse a carico dell'ente						
101037001100/0	IMPOSTE E TASSE PER GESTIONE ECONOMICA E FINANZIARIA - IRAP- IMPOSTA REGIONALE ATTIVITA' PRODUTTIVE	7.165,23	previsione di competenza <i>di cui già impegnato*</i> previsione di cassa <i>a fondo pluriennale vincolato</i>	30.269,61 34.183,01	31.710,00 38.875,23	30.490,00	30.490,00
101037001105/0	IMPOSTE E TASSE PER GESTIONE ECONOMICA E FINANZIARIA - TASSE SU AUTOVEICOLI	0,00	previsione di competenza <i>di cui già impegnato*</i> previsione di cassa <i>a fondo pluriennale vincolato</i>	130,00 130,00	130,00 130,00	130,00	130,00
Totale Macroaggr. 102	Imposte e tasse a carico dell'ente	7.165,23	previsione di competenza <i>di cui già impegnato*</i> previsione di cassa <i>a fondo pluriennale vincolato</i>	30.399,61 34.313,01	31.840,00 39.005,23	30.620,00 0,00	30.620,00 0,00
Macroaggregato 103	Acquisto di beni e servizi						
10103200130/0	ACQUISTO DI BENI PER IL SERVIZIO GESTIONE ECONOMICA E FINANZIARIA - ACQUISTO STAMPATI, CANCELLERIA E VARIE PER GLI UFFICI	200,00	previsione di competenza <i>di cui già impegnato*</i> previsione di cassa <i>a fondo pluriennale vincolato</i>	200,00 200,00	200,00 400,00	200,00	200,00
10103200135/0	ACQUISTO DI BENI PER IL SERVIZIO GESTIONE ECONOMICA E FINANZIARIA - ACQUISTO LIBRI, PUBBLICAZIONI, GIORNALI E RIVISTE	0,00	previsione di competenza <i>di cui già impegnato*</i> previsione di cassa <i>a fondo pluriennale vincolato</i>	2.000,00 2.000,00	2.000,00 2.000,00	2.000,00	2.000,00
10103200145/0	ACQUISTO DI BENI PER IL SERVIZIO GESTIONE ECONOMICA E FINANZIARIA -	0,00	previsione di competenza	0,00	0,00	0,00	0,00



Comune di Pontedera

Provincia di Pisa

SERVIZIO FINANZIARIO - Resp. DIRIGENTE 3° SETTORE

SPESE PER MISSIONI, PROGRAMMI E MACROAGGREGATI PER CAPITOLI

MISSIONE PROGRAMMA TITOLO MACROAGGREGATO CAPITOLO	DENOMINAZIONE	RESIDUI PRESUNTI AL TERMINE DELL'ESERCIZIO 2020		PREVISIONI DEFINITIVE DELL'ANNO 2020			
					PREVISIONI DEFINITIVE ANNO 2021	PREVISIONI DEFINITIVE DELL'ANNO 2022	PREVISIONI DEFINITIVE DELL'ANNO 2023
	ACQUISTO VESTIARIO DI SERVIZIO AL PERSONALE (MAGAZZINIERE)		<i>di cui già impegnato*</i> previsione di cassa <i>a fondo pluriennale vincolato</i>	0,00	0,00		
10103200150/0	ACQUISTO DI BENI PER IL SERVIZIO GESTIONE ECONOMICA E FINANZIARIA - ACQUISTO CARBURANTI E LUBRIFICANTI	0,00	<i>di cui già impegnato*</i> previsione di competenza previsione di cassa <i>a fondo pluriennale vincolato</i>	0,00	0,00	0,00	0,00
10103300345/0	PRESTAZIONI DI SERVIZI PER SERVIZIO GESTIONE ECONOMICA FINANZIARIA- SPESE TELEFONICHE	0,00	<i>di cui già impegnato*</i> previsione di competenza previsione di cassa <i>a fondo pluriennale vincolato</i>	0,00	0,00	0,00	0,00
10103300375/0	PRESTAZIONI DI SERVIZI PER SERVIZIO GESTIONE ECONOMICA FINANZIARIA- PRESTAZIONI DI SERVIZI - SPESE VARIE	4.697,00	<i>di cui già impegnato*</i> previsione di competenza previsione di cassa <i>a fondo pluriennale vincolato</i>	21.000,00 29.315,62	14.500,00 19.197,00	15.000,00	15.000,00
10103320495/0	SPESE PER IL SERVIZIO DI TESORERIA	3.445,55	<i>di cui già impegnato*</i> previsione di competenza previsione di cassa <i>a fondo pluriennale vincolato</i>	10.000,00 10.703,62	10.000,00 13.445,55	10.000,00	10.000,00
Totale Macroaggr. 103	Acquisto di beni e servizi	8.342,55	<i>di cui già impegnato*</i> previsione di competenza previsione di cassa <i>a fondo pluriennale vincolato</i>	33.200,00 42.219,24	26.700,00 35.042,55	27.200,00 0,00	27.200,00 0,00
Macroaggregato 107	Interessi passivi						
101036001035/0	INTERESSI PASSIVI DIVERSI	0,00	<i>di cui già impegnato*</i> previsione di competenza previsione di cassa <i>a fondo pluriennale vincolato</i>	100,00 1.668,85	100,00 100,00	100,00	100,00
Totale Macroaggr. 107	Interessi passivi	0,00	<i>di cui già impegnato*</i> previsione di competenza previsione di cassa <i>a fondo pluriennale vincolato</i>	100,00 1.668,85	100,00 100,00	100,00 0,00	100,00 0,00
Totale Titolo 1	Spese correnti	108.746,00	<i>di cui già impegnato*</i> previsione di competenza previsione di cassa <i>a fondo pluriennale vincolato</i>	636.195,08 665.583,83	515.408,00 624.154,00	651.490,00 0,00	651.490,00 0,00
TITOLO 3	Spese per incremento attivita' finanziarie						
Macroaggregato 304	Altre spese per incremento di attivita' finanziarie						
330040070110/0	VERSAMENTI A DEPOSITI BANCARI	0,00	<i>di cui già impegnato*</i> previsione di competenza previsione di cassa <i>a fondo pluriennale vincolato</i>	0,00 0,00	570.000,00 570.000,00	0,00	0,00
Totale Macroaggr. 304	Altre spese per incremento di attivita' finanziarie	0,00	<i>di cui già impegnato*</i> previsione di competenza previsione di cassa <i>a fondo pluriennale vincolato</i>	0,00 0,00	570.000,00 570.000,00	0,00 0,00	0,00 0,00
Totale Titolo 3	Spese per incremento attivita' finanziarie	0,00	<i>di cui già impegnato*</i> previsione di competenza previsione di cassa <i>a fondo pluriennale vincolato</i>	0,00 0,00	570.000,00 570.000,00	0,00 0,00	0,00 0,00
Totale Programma 03	Gestione economica, finanziaria, programmazione e provveditorato	108.746,00	<i>di cui già impegnato*</i> previsione di competenza previsione di cassa <i>a fondo pluriennale vincolato</i>	636.195,08 665.583,83	1.085.408,00 1.194.154,00	651.490,00 0,00	651.490,00 0,00
0104 Programma 04	Gestione delle entrate tributarie e servizi fiscali						



Comune di Pontedera

Provincia di Pisa

SERVIZIO FINANZIARIO - Resp. DIRIGENTE 3° SETTORE

SPESE PER MISSIONI, PROGRAMMI E MACROAGGREGATI PER CAPITOLI

MISSIONE PROGRAMMA TITOLO MACROAGGREGATO CAPITOLO	DENOMINAZIONE	RESIDUI PRESUNTI AL TERMINI DELL'ESERCIZIO 2020		PREVISIONI DEFINITIVE DELL'ANNO 2020	PREVISIONI DEFINITIVE		
					ANNO 2021	DELL'ANNO 2022	DELL'ANNO 2023
TITOLO 1	Spese correnti						
Macroaggregato 101	Redditi da lavoro dipendente						
101041005/0	SPESE PER IL PERSONALE SERVIZIO GESTIONE ENTRATE TRIBUTARIE - STIPENDI ED ALTRI ASSEGNI FISSI AL	40.829,44	previsione di competenza <i>di cui già impegnato*</i> previsione di cassa <i>a fondo pluriennale vincolato</i>	238.800,00 238.800,00	236.470,00 277.299,44	249.010,00	249.010,00
101041006/0	SPESE PER IL PERSONALE SERVIZIO GESTIONE ENTRATE TRIBUTARIE - ASSEGNI AL NUCLEO FAMILIARE	308,54	previsione di competenza <i>di cui già impegnato*</i> previsione di cassa <i>a fondo pluriennale vincolato</i>	3.250,00 3.250,00	3.250,00 3.558,54	3.250,00	3.250,00
1010410010/0	SPESE PER IL PERSONALE SERVIZIO GESTIONE ENTRATE TRIBUTARIE-STIPENDI ED ALTRI ASSEGNI FISSI AL PERSONALE STRAORDINARIO	0,00	previsione di competenza <i>di cui già impegnato*</i> previsione di cassa <i>a fondo pluriennale vincolato</i>	0,00 0,00	32.625,00 32.625,00	0,00	0,00
1010410019/0	SPESE PER IL PERSONALE SERVIZIO GESTIONE ENTRATE TRIBUTARIE - COMPENSI PER LAVORO STRAORDINARIO	626,28	previsione di competenza <i>di cui già impegnato*</i> previsione di cassa <i>a fondo pluriennale vincolato</i>	1.600,00 1.941,83	2.300,00 2.926,28	2.300,00	2.300,00
1010410020/0	SPESE PER IL PERSONALE SERVIZIO GESTIONE ENTRATE TRIBUTARIE - FONDO PER IL MIGLIORAMENTO DELL'EFFICIENZA DEI SERVIZI	0,00	previsione di competenza <i>di cui già impegnato*</i> previsione di cassa <i>a fondo pluriennale vincolato</i>	15.522,47 15.522,47	0,00 0,00	0,00	0,00
1010410021/0	SPESE PER IL PERSONALE SERVIZIO GESTIONE ENTRATE TRIBUTARIE - INCENTIVI PER RECUPERO EVASIONE ICI	0,00	previsione di competenza <i>di cui già impegnato*</i> previsione di cassa <i>a fondo pluriennale vincolato</i>	20.000,00 20.000,00	20.000,00 20.000,00	20.000,00	20.000,00
1010410035/0	SPESE PER IL PERSONALE SERVIZIO GESTIONE ENTRATE TRIBUTARIE - ONERI PREVIDENZIALI, ASSISTENZIALI E ASSICURATIVI A CARICO DEL COMUNE	15.297,42	previsione di competenza <i>di cui già impegnato*</i> previsione di cassa <i>a fondo pluriennale vincolato</i>	83.291,43 96.990,33	81.750,00 97.047,42	81.750,00	81.750,00
1010410124/0	INDENNITA' ED ALTRI COMPENSI CORRISPONDI AL PERSONALE DEL SERVIZIO GESTIONE ENTRATE TRIBUTARIE	4.389,81	previsione di competenza <i>di cui già impegnato*</i> previsione di cassa <i>a fondo pluriennale vincolato</i>	37.150,00 37.150,00	38.220,00 42.609,81	38.220,00	38.220,00
Totale Macroaggr. 101	Redditi da lavoro dipendente	61.451,49	previsione di competenza <i>di cui già impegnato*</i> previsione di cassa <i>a fondo pluriennale vincolato</i>	399.613,90 413.654,63	414.615,00 476.066,49	394.530,00 0,00	394.530,00 0,00
Macroaggregato 102	Imposte e tasse a carico dell'ente						
101047001100/0	IMPOSTE E TASSE RELATIVE AL SERVIZIO GESTIONE ENTRATE TRIBUTARIE - IRAP- IMPOSTA REGIONALE ATTIVITA' PRODUTTIVE	8.238,92	previsione di competenza <i>di cui già impegnato*</i> previsione di cassa <i>a fondo pluriennale vincolato</i>	25.643,13 29.266,11	24.850,00 33.088,92	24.850,00	24.850,00



Comune di Pontedera

Provincia di Pisa

Esercizio 2021

65 di 198

SERVIZIO FINANZIARIO - Resp. DIRIGENTE 3° SETTORE

SPESE PER MISSIONI, PROGRAMMI E MACROAGGREGATI PER CAPITOLI

MISSIONE PROGRAMMA TITOLO MACROAGGREGATO CAPITOLO	DENOMINAZIONE	RESIDUI PRESUNTI AL TERMINI DELL'ESERCIZIO 2020		PREVISIONI DEFINITIVE DELL'ANNO 2020	PREVISIONI DEFINITIVE		
					2021	DELL'ANNO 2022	DELL'ANNO 2023
Totale Macroaggr. 102	Imposte e tasse a carico dell'ente	8.238,92	previsione di competenza <i>di cui già impegnato*</i> previsione di cassa <i>a fondo pluriennale vincolato</i>	25.643,13 29.266,11	24.850,00 100,41 33.088,92	24.850,00 0,00	24.850,00 0,00
Macroaggregato 103	Acquisto di beni e servizi						
10104200130/0	ACQUISTO BENI PER IL SERVIZIO TRIBUTI - ACQUISTO STAMPATI, CANCELLERIA E VARIE PER GLI UFFICI	200,00	previsione di competenza <i>di cui già impegnato*</i> previsione di cassa <i>a fondo pluriennale vincolato</i>	200,00 200,00	200,00 400,00	200,00	200,00
Totale Macroaggr. 103	Acquisto di beni e servizi	200,00	previsione di competenza <i>di cui già impegnato*</i> previsione di cassa <i>a fondo pluriennale vincolato</i>	200,00 200,00	200,00 400,00	200,00 0,00	200,00 0,00
Totale Titolo 1	Spese correnti	69.890,41	previsione di competenza <i>di cui già impegnato*</i> previsione di cassa <i>a fondo pluriennale vincolato</i>	425.457,03 443.120,74	439.665,00 1.576,97 509.555,41	419.580,00 0,00	419.580,00 0,00
Totale Programma 04	Gestione delle entrate tributarie e servizi fiscali	69.890,41	previsione di competenza <i>di cui già impegnato*</i> previsione di cassa <i>a fondo pluriennale vincolato</i>	425.457,03 443.120,74	439.665,00 1.576,97 509.555,41	419.580,00 0,00	419.580,00 0,00
0105 Programma 05	Gestione dei beni demaniali e patrimoniali						
Titolo 1	Spese correnti						
Macroaggregato 101	Redditi da lavoro dipendente						
101051005/0	SPESA PER IL PERSONALE SERVIZIO BENI DEMANIALI E PATRIMONIALI - STIPENDI ED ALTRI ASSEGNI FISSI AL PERSONALE DI RUOLO	21.605,96	previsione di competenza <i>di cui già impegnato*</i> previsione di cassa <i>a fondo pluriennale vincolato</i>	144.290,00 144.290,00	218.400,00 240.005,96	210.600,00	210.600,00
101051006/0	SPESA PER IL PERSONALE SERVIZIO BENI DEMANIALI E PATRIMONIALI - ASSEGNI AL NUCLEO FAMILIARE	121,12	previsione di competenza <i>di cui già impegnato*</i> previsione di cassa <i>a fondo pluriennale vincolato</i>	1.450,00 1.450,00	1.450,00 1.571,12	1.450,00	1.450,00
1010510010/0	SPESA PER IL PERSONALE SERVIZIO SERVIZIO BENI DEMANIALI E PATRIMONIALI- STIPENDI ED ALTRI ASSEGNI FISSI AL PERSONALE STRAORDINARIO	0,00	previsione di competenza <i>di cui già impegnato*</i> previsione di cassa <i>a fondo pluriennale vincolato</i>	0,00 0,00	32.625,00 32.625,00	0,00	0,00
1010510019/0	SPESA PER IL PERSONALE SERVIZIO BENI DEMANIALI E PATRIMONIALI - COMPENSI PER LAVORO STRAORDINARIO	1.600,00	previsione di competenza <i>di cui già impegnato*</i> previsione di cassa <i>a fondo pluriennale vincolato</i>	1.600,00 1.600,00	1.600,00 3.200,00	1.600,00	1.600,00
1010510020/0	SPESA PER IL PERSONALE SERVIZIO BENI DEMANIALI E PATRIMONIALI - FONDO PER IL MIGLIORAMENTO DELL'EFFICIENZA DEI SERVIZI	1.580,24	previsione di competenza <i>di cui già impegnato*</i> previsione di cassa <i>a fondo pluriennale vincolato</i>	9.506,22 9.506,22	0,00 1.580,24	0,00	0,00
1010510025/0	SPESA REL.AL PERSONALE SERV.BENI DEMANIALI E PATRIMONIALI-FONDO PER LA RETRIBUZ.POSIZIONE E DI RISULTATO PER IL PERS. CON QUAL.DIRIGENZIALE	0,00	previsione di competenza <i>di cui già impegnato*</i> previsione di cassa <i>a fondo pluriennale vincolato</i>	1.409,00 1.409,00	0,00 0,00	0,00	0,00
1010510035/0	SPESA PER IL PERSONALE SERVIZIO BENI DEMANIALI E PATRIMONIALI - ONERI	9.995,27	previsione di competenza	56.481,02	76.950,00	74.050,00	74.050,00



Comune di Pontedera

Provincia di Pisa

SERVIZIO FINANZIARIO - Resp. DIRIGENTE 3° SETTORE

SPESE PER MISSIONI, PROGRAMMI E MACROAGGREGATI PER CAPITOLI

MISSIONE PROGRAMMA TITOLO MACROAGGREGATO CAPITOLO	DENOMINAZIONE	RESIDUI PRESUNTI AL TERMINI DELL'ESERCIZIO 2020		PREVISIONI DEFINITIVE DELL'ANNO 2020			
					PREVISIONI DEFINITIVE ANNO 2021	PREVISIONI DEFINITIVE DELL'ANNO 2022	PREVISIONI DEFINITIVE DELL'ANNO 2023
	PREVIDENZIALI, ASSISTENZIALI E ASSICURATIVI A CARICO DEL COMUNE						
			<i>di cui già impegnato*</i>				
			previsione di cassa	63.764,54	86.945,27		
			<i>a fondo pluriennale vincolato</i>				
1010510124/0	INDENNITA' ED ALTRI COMPENSI CORRISPOSTI AL PERSONALE DEL SERVIZIO BENI DEMANIALI E PATRIMONIALI	5.717,03	previsione di competenza	41.590,00	47.710,00	46.070,00	46.070,00
			<i>di cui già impegnato*</i>				
			previsione di cassa	41.590,00	53.427,03		
			<i>a fondo pluriennale vincolato</i>				
Totale Macroaggr. 101	Redditi da lavoro dipendente	40.619,62	previsione di competenza	256.326,24	378.735,00	333.770,00	333.770,00
			<i>di cui già impegnato*</i>				
			previsione di cassa	263.609,76	419.354,62	0,00	0,00
			<i>a fondo pluriennale vincolato</i>				
Macroaggregato 102	Imposte e tasse a carico dell'ente						
101057001100/0	IMPOSTE E TASSE RELATIVE AL SERVIZIO BENI DEMANIALI E PATRIMONIALI - IRAP- IMPOSTA REGIONALE ATTIVITA' PRODUTTIVE	3.884,95	previsione di competenza	17.052,81	22.983,00	22.180,00	22.180,00
			<i>di cui già impegnato*</i>				
			previsione di cassa	19.292,28	26.867,95		
			<i>a fondo pluriennale vincolato</i>				
Totale Macroaggr. 102	Imposte e tasse a carico dell'ente	3.884,95	previsione di competenza	17.052,81	22.983,00	22.180,00	22.180,00
			<i>di cui già impegnato*</i>				
			previsione di cassa	19.292,28	26.867,95	0,00	0,00
			<i>a fondo pluriennale vincolato</i>				
Macroaggregato 107	Interessi passivi						
101056201020/0	INTERESSI PASSIVI SU MUTUI - INTERESSI PASSIVI SU MUTUI CON CASSA DD. PP.	70.932,79	previsione di competenza	143.029,00	140.649,00	140.649,00	140.649,00
			<i>di cui già impegnato*</i>				
			previsione di cassa	143.029,00	211.581,79		
			<i>a fondo pluriennale vincolato</i>				
Totale Macroaggr. 107	Interessi passivi	70.932,79	previsione di competenza	143.029,00	140.649,00	140.649,00	140.649,00
			<i>di cui già impegnato*</i>				
			previsione di cassa	143.029,00	211.581,79	0,00	0,00
			<i>a fondo pluriennale vincolato</i>				
Totale Titolo 1	Spese correnti	115.437,36	previsione di competenza	416.408,05	542.367,00	496.599,00	496.599,00
			<i>di cui già impegnato*</i>				
			previsione di cassa	425.931,04	657.804,36	0,00	0,00
			<i>a fondo pluriennale vincolato</i>				
TITOLO 2	Spese in conto capitale						
Macroaggregato 202	Investimenti fissi lordi e acquisto di terreni						
201051002151/0	ACQ.E COSTRUZ.BENI IMMOB.SERV.GESTIONE DEI BENI-RISTR.E MANUT.STRAORD.BENI IMMOB.- IMP.PROV.TRASF.DA DIR.SUPERF.A DIR.	0,00	previsione di competenza	430,93	0,00	0,00	0,00
			<i>di cui già impegnato*</i>				
			previsione di cassa	1.877,19	0,00		
			<i>a fondo pluriennale vincolato</i>				
201051002170/0	ACQ.E COSTRUZ.BENI IMMOB.SERV.GESTIONE DEI BENI- RISTRUTT.E MANUT.STRAORD.BENI IMMOB.-SP.FIN.CON ENTR.DA FITTI REALI DI	0,00	previsione di competenza	0,00	0,00	0,00	0,00
			<i>di cui già impegnato*</i>				
			previsione di cassa	0,00	0,00		
			<i>a fondo pluriennale vincolato</i>				
Totale Macroaggr. 202	Investimenti fissi lordi e acquisto di terreni	0,00	previsione di competenza	430,93	0,00	0,00	0,00
			<i>di cui già impegnato*</i>				
			previsione di cassa	1.877,19	0,00	0,00	0,00
			<i>a fondo pluriennale vincolato</i>				
Totale Titolo 2	Spese in conto capitale	0,00	previsione di competenza	430,93	0,00	0,00	0,00
			<i>di cui già impegnato*</i>				
			previsione di cassa	1.877,19	0,00	0,00	0,00
			<i>a fondo pluriennale vincolato</i>				



Comune di Pontedera

Provincia di Pisa

Esercizio 2021

67 di 198

SERVIZIO FINANZIARIO - Resp. DIRIGENTE 3° SETTORE

SPESE PER MISSIONI, PROGRAMMI E MACROAGGREGATI PER CAPITOLI

MISSIONE PROGRAMMA TITOLO MACROAGGREGATO CAPITOLO	DENOMINAZIONE	RESIDUI PRESUNTI AL TERMINE DELL'ESERCIZIO 2020		PREVISIONI DEFINITIVE DELL'ANNO 2020	PREVISIONI DEFINITIVE		
					2021	DELL'ANNO 2022	DELL'ANNO 2023
Totale Programma 05	Gestione dei beni demaniali e patrimoniali	115.437,36	previsione di competenza di cui già impegnato* previsione di cassa a fondo pluriennale vincolato	416.838,98 427.808,23	542.367,00 657.804,36	496.599,00 0,00	496.599,00 0,00
0106 Programma 06	Ufficio tecnico						
Titolo 1	Spese correnti						
Macroaggregato 101	Redditi da lavoro dipendente						
101061005/0	SPESE PER IL PERSONALE SERVIZIO LAVORI PUBBLICI - STIPENDI ED ALTRI ASSEGNI FISSI AL PERSONALE DI RUOLO	57.393,90	previsione di competenza di cui già impegnato* previsione di cassa a fondo pluriennale vincolato	365.170,00 366.206,41	348.300,00 405.693,90	378.140,00	378.140,00
101061006/0	SPESE PER IL PERSONALE SERVIZIO LAVORI PUBBLICI - ASSEGNI AL NUCLEO	136,94	previsione di competenza di cui già impegnato* previsione di cassa a fondo pluriennale vincolato	1.520,00 1.520,00	1.520,00 1.656,94	1.520,00	1.520,00
101061105/0	SPESE RELATIVE AL PERSONALE DEL SERVIZIO MANUTENZIONI - STIPENDI ED ALTRI ASSEGNI FISSI AL PERSONALE DI RUOLO	39.647,35	previsione di competenza di cui già impegnato* previsione di cassa a fondo pluriennale vincolato	480.526,00 480.526,00	458.793,00 498.440,35	432.720,00	432.720,00
101061106/0	SPESE RELATIVE AL PERSONALE DEL SERVIZIO MANUTENZIONI - ASSEGNI AL NUCLEO FAMILIARE	431,96	previsione di competenza di cui già impegnato* previsione di cassa a fondo pluriennale vincolato	4.890,00 4.915,61	4.890,00 5.321,96	4.890,00	4.890,00
1010610010/0	SPESE PER IL PERSONALE SERVIZIO SERVIZIO LAVORI PUBBLICI-STIPENDI ED ALTRI ASSEGNI FISSI AL PERSONALE STRAORDINARIO	0,00	previsione di competenza di cui già impegnato* previsione di cassa a fondo pluriennale vincolato	0,00 0,00	13.595,00 13.595,00	0,00	0,00
1010610019/0	SPESE PER IL PERSONALE SERVIZIO LAVORI PUBBLICI - COMPENSI PER LAVORO STRAORDINARIO	1.200,00	previsione di competenza di cui già impegnato* previsione di cassa a fondo pluriennale vincolato	2.000,00 2.276,87	2.000,00 3.200,00	2.000,00	2.000,00
1010610020/0	SPESE PER IL PERSONALE SERVIZIO LAVORI PUBBLICI - FONDO PER IL MIGLIORAMENTO DELL'EFFICIENZA DEI	3.215,69	previsione di competenza di cui già impegnato* previsione di cassa a fondo pluriennale vincolato	25.650,39 25.650,39	0,00 3.215,69	0,00	0,00
1010610022/0	SPESE PER IL PERSONALE SERVIZIO LAVORI PUBBLICI - INCENTIVO PER PROGETTAZIONI ESEGUITE D'UFFICIO	872,88	previsione di competenza di cui già impegnato* previsione di cassa a fondo pluriennale vincolato	40.872,88 40.872,88	40.000,00 40.872,88	40.000,00	40.000,00
1010610025/0	SPESE PER IL PERSONALE SERVIZIO LAVORI PUBBLICI - FONDO PER LA RETRIBUIZ. DI POSIZ. E DI RISULTATO PERSONALE CON QUALIF. DIRIGENZIALE	1.981,43	previsione di competenza di cui già impegnato* previsione di cassa a fondo pluriennale vincolato	7.925,70 7.925,70	0,00 1.981,43	0,00	0,00
1010610035/0	SPESE PER IL PERSONALE SERVIZIO LAVORI PUBBLICI - ONERI PREVIDENZIALI, ASSISTENZIALI E ASSICURATIVI A CARICO DEL COMUNE	24.390,68	previsione di competenza di cui già impegnato*	132.966,08	133.930,00	131.030,00	131.030,00



Comune di Pontedera

Provincia di Pisa

Esercizio 2021

68 di 198

SERVIZIO FINANZIARIO - Resp. DIRIGENTE 3° SETTORE

SPESE PER MISSIONI, PROGRAMMI E MACROAGGREGATI PER CAPITOLI

MISSIONE PROGRAMMA TITOLO MACROAGGREGATO CAPITOLO	DENOMINAZIONE	RESIDUI PRESUNTI AL TERMINE DELL'ESERCIZIO 2020		PREVISIONI DEFINITIVE DELL'ANNO 2020	PREVISIONI DEFINITIVE		
					ANNO 2021	DELL'ANNO 2022	DELL'ANNO 2023
			previsione di cassa <i>a fondo pluriennale vincolato</i>	151.584,89	158.320,68		
1010610124/0	INDENNITA' ED ALTRI COMPENSI CORRISPONDI AL PERSONALE DEL SERVIZIO LAVORI PUBBLICI	10.269,20	previsione di competenza <i>di cui già impegnato*</i> previsione di cassa <i>a fondo pluriennale vincolato</i>	79.490,00 79.490,00	83.060,00 2.014,58 93.329,20	81.420,00	81.420,00
1010611019/0	SPESE RELATIVE AL PERSONALE DEL SERVIZIO MANUTENZIONI - COMPENSI PER LAVORO STRAORDINARIO	1.881,69	previsione di competenza <i>di cui già impegnato*</i> previsione di cassa <i>a fondo pluriennale vincolato</i>	17.000,00 20.864,10	17.000,00 18.881,69	17.000,00	17.000,00
1010611020/0	SPESE RELATIVE AL PERSONALE DEL SERVIZIO MANUTENZIONI - FONDO PER IL MIGLIORAMENTO DELL'EFFICIENZA DEI SERVIZI	2.747,10	previsione di competenza <i>di cui già impegnato*</i> previsione di cassa <i>a fondo pluriennale vincolato</i>	31.399,67 35.138,85	0,00 2.747,10	0,00	0,00
1010611025/0	SPESE RELATIVE AL PERSONALE DEL SERVIZIO MANUTENZIONI - FONDO PER LA RETRIBUI DI POSIZ. E DI RISULTATO PERSONALE CON QUALIF. DIRIGENZIALE	2.314,73	previsione di competenza <i>di cui già impegnato*</i> previsione di cassa <i>a fondo pluriennale vincolato</i>	6.850,00 6.850,00	0,00 2.314,73	0,00	0,00
1010611035/0	SPESE RELATIVE AL PERSONALE DEL SERVIZIO MANUTENZIONI - ONERI PREVIDENZIALI, ASSISTENZIALI E ASSICURATIVI A CARICO DEL COMUNE	28.458,21	previsione di competenza <i>di cui già impegnato*</i> previsione di cassa <i>a fondo pluriennale vincolato</i>	178.180,28 202.863,54	156.570,00 295,31 185.028,21	156.570,00	156.570,00
1010611124/0	INDENNITA' ED ALTRI COMPENSI CORRISPONDI AL PERSONALE DEL SERVIZIO MANUTENZIONI	11.602,33	previsione di competenza <i>di cui già impegnato*</i> previsione di cassa <i>a fondo pluriennale vincolato</i>	83.220,00 83.220,00	85.960,00 1.181,25 97.562,33	77.530,00	77.530,00
Totale Macroaggr. 101	Redditi da lavoro dipendente	186.544,09	previsione di competenza <i>di cui già impegnato*</i> previsione di cassa <i>a fondo pluriennale vincolato</i>	1.457.661,00 1.509.905,24	1.345.618,00 3.994,78 1.532.162,09	1.322.820,00 0,00	1.322.820,00 0,00
Macroaggregato 102	Imposte e tasse a carico dell'ente						
101067001100/0	IMPOSTE E TASSE RELATIVE AL SERVIZIO LAVORI PUBBLICI - IRAP-IMPOSTA REGIONALE ATTIVITA' PRODUTTIVE	11.895,80	previsione di competenza <i>di cui già impegnato*</i> previsione di cassa <i>a fondo pluriennale vincolato</i>	39.812,43 44.884,21	37.433,00 171,24 49.328,80	36.630,00	36.630,00
101067101100/0	IMPOSTE E TASSE PER SERVIZIO MANUTENZIONI - IRAP-IMPOSTA REGIONALE ATTIVITA' PRODUTTIVE	7.163,02	previsione di competenza <i>di cui già impegnato*</i> previsione di cassa <i>a fondo pluriennale vincolato</i>	48.694,49 54.617,00	39.910,00 100,41 47.073,02	39.910,00	39.910,00
101067101105/0	IMPOSTE E TASSE PER SERVIZIO MANUTENZIONI - TASSE SU AUTOVEICOLI	465,04	previsione di competenza <i>di cui già impegnato*</i> previsione di cassa <i>a fondo pluriennale vincolato</i>	3.200,00 3.200,00	3.200,00 3.665,04	3.200,00	3.200,00
101067151105/0	IMPOSTE E TASSE PER LE AUTOVETTURE ASSEGNATE AL SERVIZIO MANUTENZIONI - TASSE SU AUTOVEICOLI	222,70	previsione di competenza <i>di cui già impegnato*</i> previsione di cassa	500,00 500,00	500,00 722,70	500,00	500,00



Comune di Pontedera

Provincia di Pisa

SERVIZIO FINANZIARIO - Resp. DIRIGENTE 3° SETTORE

SPESE PER MISSIONI, PROGRAMMI E MACROAGGREGATI PER CAPITOLI

MISSIONE PROGRAMMA TITOLO MACROAGGREGATO CAPITOLO	DENOMINAZIONE	RESIDUI PRESUNTI AL TERMINE DELL'ESERCIZIO 2020		PREVISIONI DEFINITIVE DELL'ANNO 2020	PREVISIONI DEFINITIVE		
					2021	DELL'ANNO 2022	DELL'ANNO 2023
<i>a fondo pluriennale vincolato</i>							
Totale Macroaggr. 102	Imposte e tasse a carico dell'ente	19.746,56	previsione di competenza <i>di cui già impegnato*</i> previsione di cassa <i>a fondo pluriennale vincolato</i>	92.206,92 103.201,21	81.043,00 271,65 100.789,56	80.240,00 0,00	80.240,00 0,00
Macroaggregato 103	Acquisto di beni e servizi						
10106200135/0	ACQUISTO DI BENI PER IL SERVIZIO LAVORI PUBBLICI - ACQUISTO LIBRI, PUBBLICAZIONI, GIORNALI E RIVISTE	0,00	previsione di competenza <i>di cui già impegnato*</i> previsione di cassa <i>a fondo pluriennale vincolato</i>	300,00 300,00	300,00 300,00	300,00	300,00
10106210130/0	ACQUISTO DI BENI E/O MATERIE PRIME PER SERVIZIO MANUTENZIONI - ACQUISTO STAMPATI, CANCELLERIA E VARIE PER GLI UFFICI	200,00	previsione di competenza <i>di cui già impegnato*</i> previsione di cassa <i>a fondo pluriennale vincolato</i>	200,00 200,00	200,00 400,00	200,00	200,00
10106210135/0	ACQUISTO DI BENI E/O MATERIE PRIME PER SERVIZIO MANUTENZIONI - ACQUISTO LIBRI, PUBBLICAZIONI, GIORNALI E RIVISTE	0,00	previsione di competenza <i>di cui già impegnato*</i> previsione di cassa <i>a fondo pluriennale vincolato</i>	500,00 500,00	500,00 500,00	500,00	500,00
10106210145/0	ACQUISTO DI BENI E/O MATERIE PRIME PER SERVIZIO MANUTENZIONI - ACQUISTO VESTIARIO DI SERVIZIO AL PERSONALE	60,00	previsione di competenza <i>di cui già impegnato*</i> previsione di cassa <i>a fondo pluriennale vincolato</i>	14.650,00 14.650,00	10.000,00 10.060,00	10.000,00	10.000,00
10106210150/0	ACQUISTO DI BENI E/O MATERIE PRIME PER SERVIZIO MANUTENZIONI - ACQUISTO CARBURANTI E LUBRIFICANTI	13.149,74	previsione di competenza <i>di cui già impegnato*</i> previsione di cassa <i>a fondo pluriennale vincolato</i>	25.000,00 30.299,96	21.000,00 34.149,74	21.000,00	21.000,00
10106210155/0	ACQUISTO DI BENI E/O MATERIE PRIME PER SERVIZIO MANUTENZIONI - ACQUISTO PRODOTTI PER LA PULIZIA DEI LOCALI	0,00	previsione di competenza <i>di cui già impegnato*</i> previsione di cassa <i>a fondo pluriennale vincolato</i>	500,00 1.701,98	500,00 500,00	500,00	500,00
10106215150/0	ACQUISTO DI BENI E/O MATERIE PRIME PER LE AUTOVETTURE ASSEGNATE AL SERVIZIO MANUTENZIONI - ACQUISTO CARBURANTI E LUBRIFICANTI	219,36	previsione di competenza <i>di cui già impegnato*</i> previsione di cassa <i>a fondo pluriennale vincolato</i>	400,00 400,00	400,00 619,36	400,00	400,00
10106300345/0	PRESTAZIONE DI SERVIZI PER SERVIZIO LAVORI PUBBLICI - SPESE TELEFONICHE	0,00	previsione di competenza <i>di cui già impegnato*</i> previsione di cassa <i>a fondo pluriennale vincolato</i>	0,00 0,00	0,00 0,00	0,00	0,00
10106310345/0	PRESTAZIONE DI SERVIZI PER UFFICIO MANUTENZIONI - SPESE TELEFONICHE	391,71	previsione di competenza <i>di cui già impegnato*</i> previsione di cassa <i>a fondo pluriennale vincolato</i>	2.320,00 2.320,00	2.300,00 950,00 2.691,71	2.300,00	2.300,00
Totale Macroaggr. 103	Acquisto di beni e servizi	14.020,81	previsione di competenza <i>di cui già impegnato*</i> previsione di cassa <i>a fondo pluriennale vincolato</i>	43.870,00 50.371,94	35.200,00 22.350,00 49.220,81	35.200,00 0,00	35.200,00 0,00
Macroaggregato 107	Interessi passivi						
101066201020/0	INTERESSI PASSIVI PER SERVIZIO MANUTENZIONE - INTERESSI PASSIVI SU	20.251,15	previsione di competenza	41.040,00	40.178,00	40.178,00	40.178,00



Comune di Pontedera

Provincia di Pisa

Esercizio 2021

70 di 198

SERVIZIO FINANZIARIO - Resp. DIRIGENTE 3° SETTORE

SPESE PER MISSIONI, PROGRAMMI E MACROAGGREGATI PER CAPITOLI

MISSIONE PROGRAMMA TITOLO MACROAGGREGATO CAPITOLO	DENOMINAZIONE	RESIDUI PRESUNTI AL TERMINI DELL'ESERCIZIO 2020		PREVISIONI DEFINITIVE DELL'ANNO 2020			
					PREVISIONI DEFINITIVE ANNO 2021	PREVISIONI DEFINITIVE DELL'ANNO 2022	PREVISIONI DEFINITIVE DELL'ANNO 2023
	MUTUI CON CASSA DD. PP.						
			<i>di cui già impegnato*</i>				
			previsione di cassa	41.040,00	60.429,15		
			<i>a fondo pluriennale vincolato</i>				
Totale Macroaggr. 107	Interessi passivi	20.251,15	previsione di competenza	41.040,00	40.178,00	40.178,00	40.178,00
			<i>di cui già impegnato*</i>			0,00	0,00
			previsione di cassa	41.040,00	60.429,15		
			<i>a fondo pluriennale vincolato</i>				
Totale Titolo 1	Spese correnti	240.562,61	previsione di competenza	1.634.777,92	1.502.039,00	1.478.438,00	1.478.438,00
			<i>di cui già impegnato*</i>		26.616,43	0,00	0,00
			previsione di cassa	1.704.518,39	1.742.601,61		
			<i>a fondo pluriennale vincolato</i>				
Totale Programma 06	Ufficio tecnico	240.562,61	previsione di competenza	1.634.777,92	1.502.039,00	1.478.438,00	1.478.438,00
			<i>di cui già impegnato*</i>		26.616,43	0,00	0,00
			previsione di cassa	1.704.518,39	1.742.601,61		
			<i>a fondo pluriennale vincolato</i>				
0107 Programma 07	Elezioni e consultazioni popolari - Anagrafe e stato civile						
Titolo 1	Spese correnti						
Macroaggregato 101	Redditi da lavoro dipendente						
101071005/0	SPESE RELATIVE AL PERSONALE DEI SERVIZI DEMOGRAFICI - STIPENDI ED ALTRI ASSEGNI FISSI AL PERSONALE DI RUOLO	28.848,40	previsione di competenza	214.120,00	268.543,00	249.150,00	249.150,00
			<i>di cui già impegnato*</i>				
			previsione di cassa	214.120,00	297.391,40		
			<i>a fondo pluriennale vincolato</i>				
101071006/0	SPESE RELATIVE AL PERSONALE DEI SERVIZI DEMOGRAFICI - ASSEGNI AL NUCLEO FAMILIARE	233,75	previsione di competenza	2.090,00	2.090,00	2.090,00	2.090,00
			<i>di cui già impegnato*</i>				
			previsione di cassa	2.090,00	2.323,75		
			<i>a fondo pluriennale vincolato</i>				
1010710019/0	SPESE RELATIVE AL PERSONALE DEI SERVIZI DEMOGRAFICI - COMPENSI PER LAVORO STRAORDINARIO	1.041,61	previsione di competenza	3.000,00	3.000,00	3.000,00	3.000,00
			<i>di cui già impegnato*</i>				
			previsione di cassa	3.138,74	4.041,61		
			<i>a fondo pluriennale vincolato</i>				
1010710020/0	SPESE RELATIVE AL PERSONALE DEI SERVIZI DEMOGRAFICI - FONDO PER IL MIGLIORAMENTO DELL'EFFICIENZA DEI SERVIZI	946,87	previsione di competenza	16.154,21	0,00	0,00	0,00
			<i>di cui già impegnato*</i>				
			previsione di cassa	16.188,21	946,87		
			<i>a fondo pluriennale vincolato</i>				
1010710035/0	SPESE RELATIVE AL PERSONALE DEI SERVIZI DEMOGRAFICI - ONERI PREVIDENZIALI, ASSISTENZIALI E ASSICURATIVI A CARICO DEL COMUNE	9.147,61	previsione di competenza	73.156,86	80.120,00	80.120,00	80.120,00
			<i>di cui già impegnato*</i>		295,31		
			previsione di cassa	83.856,70	89.267,61		
			<i>a fondo pluriennale vincolato</i>				
1010710124/0	INDENNITA' ED ALTRI COMPENSI CORRISPONDI AL PERSONALE DEI SERVIZI DEMOGRAFICI	4.356,98	previsione di competenza	34.500,00	35.260,00	35.260,00	35.260,00
			<i>di cui già impegnato*</i>		1.181,25		
			previsione di cassa	34.500,00	39.616,98		
			<i>a fondo pluriennale vincolato</i>				
Totale Macroaggr. 101	Redditi da lavoro dipendente	44.575,22	previsione di competenza	343.021,07	389.013,00	369.620,00	369.620,00
			<i>di cui già impegnato*</i>		1.476,56	0,00	0,00
			previsione di cassa	353.893,65	433.588,22		
			<i>a fondo pluriennale vincolato</i>				
Macroaggregato 102	Imposte e tasse a carico dell'ente						
10107700100/0	IMPOSTE E TASSE RELATIVE AI SERVIZI DEMOGRAFICI - IRAP-IMPOSTA REGIONALE ATTIVITA' PRODUTTIVE	3.207,47	previsione di competenza	23.237,65	23.160,00	23.160,00	23.160,00
			<i>di cui già impegnato*</i>		100,41		
			previsione di cassa	26.264,40	26.367,47		



SERVIZIO FINANZIARIO - Resp. DIRIGENTE 3° SETTORE
SPESE PER MISSIONI, PROGRAMMI E MACROAGGREGATI PER CAPITOLI

MISSIONE PROGRAMMA TITOLO MACROAGGREGATO CAPITOLO	DENOMINAZIONE	RESIDUI PRESUNTI AL TERMINI DELL'ESERCIZIO 2020		PREVISIONI DEFINITIVE DELL'ANNO 2020	PREVISIONI DEFINITIVE		
					ANNO 2021	DELL'ANNO 2022	DELL'ANNO 2023
			<i>a fondo pluriennale vincolato</i>				
Totale Macroaggr. 102	Imposte e tasse a carico dell'ente	3.207,47	previsione di competenza <i>di cui già impegnato*</i> previsione di cassa <i>a fondo pluriennale vincolato</i>	23.237,65 26.264,40	23.160,00 100,41 26.367,47	23.160,00 0,00	23.160,00 0,00
Macroaggregato 103	Acquisto di beni e servizi						
10107200135/0	ACQUISTO DI BENI E/MATERIE PRIME PER SERVIZI DEMOGRAFICI - ACQUISTO LIBRI, PUBBLICAZIONI, GIORNALI E RIVISTE	0,00	previsione di competenza <i>di cui già impegnato*</i> previsione di cassa <i>a fondo pluriennale vincolato</i>	370,00 370,00	370,00 370,00	370,00	370,00
10107300345/0	PRESTAZIONE DI SERVIZI PER UFFICI DEMOGRAFICI - SPESE TELEFONICHE	0,00	previsione di competenza <i>di cui già impegnato*</i> previsione di cassa <i>a fondo pluriennale vincolato</i>	0,00 0,00	0,00 0,00	0,00	0,00
10107300375/0	PRESTAZIONE DI SERVIZI PER UFFICI DEMOGRAFICI - PRESTAZIONI DI SERVIZI - SPESE VARIE	670,01	previsione di competenza <i>di cui già impegnato*</i> previsione di cassa <i>a fondo pluriennale vincolato</i>	1.401,00 2.551,00	1.200,00 520,01 1.870,01	1.200,00	1.200,00
Totale Macroaggr. 103	Acquisto di beni e servizi	670,01	previsione di competenza <i>di cui già impegnato*</i> previsione di cassa <i>a fondo pluriennale vincolato</i>	1.771,00 2.921,00	1.570,00 520,01 2.240,01	1.570,00 0,00	1.570,00 0,00
Totale Titolo 1	Spese correnti	48.452,70	previsione di competenza <i>di cui già impegnato*</i> previsione di cassa <i>a fondo pluriennale vincolato</i>	368.029,72 383.079,05	413.743,00 2.096,98 462.195,70	394.350,00 0,00	394.350,00 0,00
Totale Programma 07	Elezioni e consultazioni popolari - Anagrafe e stato civile	48.452,70	previsione di competenza <i>di cui già impegnato*</i> previsione di cassa <i>a fondo pluriennale vincolato</i>	368.029,72 383.079,05	413.743,00 2.096,98 462.195,70	394.350,00 0,00	394.350,00 0,00
0108 Programma 08	Statistica e sistemi informativi						
Titolo 1	Spese correnti						
Macroaggregato 103	Acquisto di beni e servizi						
10108300325/0	PRESTAZIONE DI SERVIZI PER SERVIZIO LAVORI PUBBLICI - PRESTAZIONE DI SERVIZI PER LA MANUTENZIONE DELLE ATTREZZATURE INFORMATICHE	0,00	previsione di competenza <i>di cui già impegnato*</i> previsione di cassa <i>a fondo pluriennale vincolato</i>	0,00 0,00	0,00 0,00	0,00	0,00
10108350325/0	PRESTAZIONE DI SERVIZI PER SERVIZIO INFORMATICA - PRESTAZIONE DI SERVIZI PER LA MANUTENZIONE DELLE ATTREZZATURE INFORMATICHE	305,35	previsione di competenza <i>di cui già impegnato*</i> previsione di cassa <i>a fondo pluriennale vincolato</i>	50.000,00 50.915,35	33.000,00 33.305,35	33.000,00	33.000,00
10108360325/0	PRESTAZIONI DI SERVIZI PER IL SERVIZIO INFORMATICA - PRESTAZIONI DI SERVIZI PER LA MANUTENZIONE DELLE ATTREZZATURE INFORMATICHE	0,00	previsione di competenza <i>di cui già impegnato*</i> previsione di cassa <i>a fondo pluriennale vincolato</i>	10.000,00 19.763,33	5.186,00 5.186,00	10.000,00	10.000,00
10108450720/0	UTILIZZO BENI DI TERZI PER SERVIZIO INFORMATICA - NOLEGGIO ATTREZZATURE	0,00	previsione di competenza <i>di cui già impegnato*</i> previsione di cassa <i>a fondo pluriennale vincolato</i>	13.000,00 13.000,00	0,00 0,00	0,00	0,00



Comune di Pontedera

Provincia di Pisa

SERVIZIO FINANZIARIO - Resp. DIRIGENTE 3° SETTORE

SPESE PER MISSIONI, PROGRAMMI E MACROAGGREGATI PER CAPITOLI

MISSIONE PROGRAMMA TITOLO MACROAGGREGATO CAPITOLO	DENOMINAZIONE	RESIDUI PRESUNTI AL TERMINE DELL'ESERCIZIO 2020		PREVISIONI DEFINITIVE DELL'ANNO 2020			
					PREVISIONI DEFINITIVE ANNO 2021	PREVISIONI DEFINITIVE DELL'ANNO 2022	PREVISIONI DEFINITIVE DELL'ANNO 2023
Totale Macroaggr. 103	Acquisto di beni e servizi	305,35	previsione di competenza <i>di cui già impegnato*</i> previsione di cassa <i>a fondo pluriennale vincolato</i>	73.000,00	38.186,00	43.000,00	43.000,00
				83.678,68	38.491,35	0,00	0,00
Macroaggregato 104	Trasferimenti correnti						
10108536872/0	TRASFERIMENTO ALL'UNIONE DEI COMUNI DELLA VALDERA PER ASSISTENZA E MANUTENZ. ATTREZZATURE - TRASFERIMENTO ALL'UNIONE DEI COMUNI DELLA VALDERA	44.940,70	previsione di competenza <i>di cui già impegnato*</i> previsione di cassa <i>a fondo pluriennale vincolato</i>	44.940,70	44.950,00	44.950,00	44.950,00
				44.940,70	89.890,70		
10108545872/0	TRASFERIMENTO ALL'UNIONE DEI COMUNI DELLA VALDERA PER SERVIZI INFORMATICI - TRASFERIMENTO ALL'UNIONE DEI COMUNI DELLA VALDERA	129.491,11	previsione di competenza <i>di cui già impegnato*</i> previsione di cassa <i>a fondo pluriennale vincolato</i>	129.491,62	130.491,11	130.491,11	130.491,11
				129.491,62	259.982,22		
Totale Macroaggr. 104	Trasferimenti correnti	174.431,81	previsione di competenza <i>di cui già impegnato*</i> previsione di cassa <i>a fondo pluriennale vincolato</i>	174.432,32	175.441,11	175.441,11	175.441,11
				174.432,32	349.872,92	0,00	0,00
Totale Titolo 1	Spese correnti	174.737,16	previsione di competenza <i>di cui già impegnato*</i> previsione di cassa <i>a fondo pluriennale vincolato</i>	247.432,32	213.627,11	218.441,11	218.441,11
				258.111,00	388.364,27	0,00	0,00
TITOLO 2	Spese in conto capitale						
Macroaggregato 202	Investimenti fissi lordi e acquisto di terreni						
201085002550/0	ACQUISTO DI BENI MOBILI,MACCHINE,ATTREZZ.ALTRI SERVIZI GENERALI-ACQUISTO ATTREZZ.INFORMATICHE - IMP.PROV.TRASF.DA DIR.SUPERF.A	0,00	previsione di competenza <i>di cui già impegnato*</i> previsione di cassa <i>a fondo pluriennale vincolato</i>	47.275,03	35.000,00	30.000,00	30.000,00
				53.294,51	35.000,00		
201085002562/0	ACQUISTO DI BENI MOBILI,MACCHINE,ATTREZZATURE ALTRI SERVIZI GENERALI-ACQUISTO ATTREZZ.INFORMATICHE-SP.FIN.CON	0,00	previsione di competenza <i>di cui già impegnato*</i> previsione di cassa <i>a fondo pluriennale vincolato</i>	0,00	0,00	0,00	0,00
				0,00	0,00		
201085002563/0	ACQUISTO DI BENI MOBILI,MACCHINE,ATTREZZATURE ALTRI SERVIZI GENERALI-ACQUISTO ATTREZZ.INFORMATICHE - SP.FIN.CON	0,00	previsione di competenza <i>di cui già impegnato*</i> previsione di cassa <i>a fondo pluriennale vincolato</i>	0,00	0,00	0,00	0,00
				0,00	0,00		
201085002564/0	ACQ. DI BENI MOBILI,MACCH.,ATTREZZ.PROGETTO VIDEOSORVEGLIANZA ALTRI SERVIZI GENERALI-ACQ.ATTREZZ.INFORMAT.-SP.FIN.CON CONTRIBUTI DA VARI ENT	0,00	previsione di competenza <i>di cui già impegnato*</i> previsione di cassa <i>a fondo pluriennale vincolato</i>	0,00	0,00	0,00	0,00
				0,00	0,00		
201085002568/0	ACQUISTO DI BENI MOBILI,MACCHINE,ATTREZZ.ALTRI SERVIZI GENERALI-ACQUISTO ATTREZZ.INFORMATICHE-SP.FIN.DA	4.136,41	previsione di competenza <i>di cui già impegnato*</i> previsione di cassa <i>a fondo pluriennale vincolato</i>	10.300,00	0,00	0,00	0,00
				10.300,00	4.136,41		
201085002571/0	ACQUISTO DI BENI MOBILI,MACCHINE,ATTREZZ.ALTRI SERVIZI GENERALI-ACQUISTO ATTREZZ.INFORMATICHE-SP.FIN.CON	0,00	previsione di competenza	0,00	0,00	0,00	0,00



Comune di Pontedera

Provincia di Pisa

Esercizio 2021

73 di 198

SERVIZIO FINANZIARIO - Resp. DIRIGENTE 3° SETTORE

SPESE PER MISSIONI, PROGRAMMI E MACROAGGREGATI PER CAPITOLI

MISSIONE PROGRAMMA TITOLO MACROAGGREGATO CAPITOLO	DENOMINAZIONE	RESIDUI PRESUNTI AL TERMINE DELL'ESERCIZIO 2020		PREVISIONI DEFINITIVE DELL'ANNO 2020			
					PREVISIONI DEFINITIVE ANNO 2021	PREVISIONI DEFINITIVE DELL'ANNO 2022	PREVISIONI DEFINITIVE DELL'ANNO 2023
SOGGETTI							
			<i>di cui già impegnato*</i> previsione di cassa <i>a fondo pluriennale vincolato</i>	0,00	0,00		
201085002582/0	ACQ. DI BENI MOBILI, MACCH., ATTREZZ. PROGETTO VIDEOSORVEGLIANZA ALTRI SERVIZI GENERALI-ACQ.ATTREZZ.INFORMAT.- SP.FIN.DA CONTRIB.MINISTERIALI	0,00	previsione di competenza	48.945,60	0,00	0,00	0,00
			<i>di cui già impegnato*</i> previsione di cassa <i>a fondo pluriennale vincolato</i>	48.945,60	0,00		
Totale Macroaggr. 202	Investimenti fissi lordi e acquisto di terreni	4.136,41	previsione di competenza <i>di cui già impegnato*</i> previsione di cassa <i>a fondo pluriennale vincolato</i>	106.520,63 112.540,11	35.000,00 39.136,41	30.000,00 0,00	30.000,00 0,00
Totale Titolo 2	Spese in conto capitale	4.136,41	previsione di competenza <i>di cui già impegnato*</i> previsione di cassa <i>a fondo pluriennale vincolato</i>	106.520,63 112.540,11	35.000,00 39.136,41	30.000,00 0,00	30.000,00 0,00
Totale Programma 08	Statistica e sistemi informativi	178.873,57	previsione di competenza <i>di cui già impegnato*</i> previsione di cassa <i>a fondo pluriennale vincolato</i>	353.952,95 370.651,11	248.627,11 427.500,68	248.441,11 0,00	248.441,11 0,00
0111 Programma 11	Altri servizi generali						
TITOLO 1	Spese correnti						
Macroaggregato 101	Redditi da lavoro dipendente						
1011110020/0	SPESE DIVERSE PER IL PERSONALE - FONDO PER IL MIGLIORAMENTO DELL'EFFICIENZA DEI SERVIZI	3.915,85	previsione di competenza <i>di cui già impegnato*</i> previsione di cassa <i>a fondo pluriennale vincolato</i>	35.000,00 35.000,00	0,00 3.915,85	0,00	0,00
1011110024/0	INDENNITA' ED ALTRI COMPENSI CORRISPONDI AL PERSONALE DEGLI ALTRI SERVIZI GENERALI	0,00	previsione di competenza <i>di cui già impegnato*</i> previsione di cassa <i>a fondo pluriennale vincolato</i>	59.000,00 59.000,00	49.029,01 49.029,01	134.000,00	134.000,00
1011110035/0	SPESE DIVERSE PER IL PERSONALE - ONERI PREVIDENZIALI, ASSISTENZIALI E ASSICURATIVI A CARICO DEL COMUNE	584,21	previsione di competenza <i>di cui già impegnato*</i> previsione di cassa <i>a fondo pluriennale vincolato</i>	21.510,97 21.721,79	9.996,00 10.580,21	31.900,00	31.900,00
1011110056/0	SPESE DIVERSE PER IL PERSONALE - SPESE PER IL PERSONALE COMANDATO PRESSO ALTRI ENTI	19.090,34	previsione di competenza <i>di cui già impegnato*</i> previsione di cassa <i>a fondo pluriennale vincolato</i>	12.550,00 26.959,19	12.550,00 31.640,34	12.550,00 315,39	12.550,00 31.640,34
1011113065/0	INTEGRAZIONE DEL TRATTAMENTO DI QUIESCENZA A CARICO DEL COMUNE	3.194,73	previsione di competenza <i>di cui già impegnato*</i> previsione di cassa <i>a fondo pluriennale vincolato</i>	16.000,00 16.000,00	14.000,00 17.194,73	14.000,00	14.000,00
10111324465/0	SPESE PER LA COMPARTICIPAZIONE AL SERVIZIO MENSA PER IL PERSONALE	11.689,60	previsione di competenza <i>di cui già impegnato*</i> previsione di cassa <i>a fondo pluriennale vincolato</i>	30.000,00 30.000,00	30.000,00 41.689,60	40.000,00	40.000,00
Totale Macroaggr. 101	Redditi da lavoro dipendente	38.474,73	previsione di competenza <i>di cui già impegnato*</i> previsione di cassa <i>a fondo pluriennale vincolato</i>	174.060,97 188.680,98	115.575,01 154.049,74	232.450,00 0,00	232.450,00 0,00



Comune di Pontedera

Provincia di Pisa

Esercizio 2021

74 di 198

SERVIZIO FINANZIARIO - Resp. DIRIGENTE 3° SETTORE

SPESE PER MISSIONI, PROGRAMMI E MACROAGGREGATI PER CAPITOLI

MISSIONE PROGRAMMA TITOLO MACROAGGREGATO CAPITOLO	DENOMINAZIONE	RESIDUI PRESUNTI AL TERMINE DELL'ESERCIZIO 2020		PREVISIONI DEFINITIVE DELL'ANNO 2020			
					PREVISIONI DEFINITIVE ANNO 2021	PREVISIONI DEFINITIVE DELL'ANNO 2022	PREVISIONI DEFINITIVE DELL'ANNO 2023
Macroaggregato 102	Imposte e tasse a carico dell'ente						
101117001100/0	IMPOSTE E TASSE RELATIVE AD ALTRI SERVIZI GENERALI - IRAP-IMPOSTA REGIONALE ATTIVITA' PRODUTTIVE	344,07	previsione di competenza <i>di cui già impegnato*</i> previsione di cassa <i>a fondo pluriennale vincolato</i>	5.771,97 5.771,97	11.390,00 11.734,07	11.390,00 	11.390,00
101117001102/0	IMPOSTE E TASSE RELATIVE AD ALTRI SERVIZI GENERALI - IRAP-IMPOSTA REGIONALE ATTIVITA' PRODUTTIVE (PER ALTRE ATTIVITA' DIVERSE)	271,38	previsione di competenza <i>di cui già impegnato*</i> previsione di cassa <i>a fondo pluriennale vincolato</i>	2.500,00 2.705,03	2.500,00 2.771,38	2.500,00 	2.500,00
Totale Macroaggr. 102	Imposte e tasse a carico dell'ente	615,45	previsione di competenza <i>di cui già impegnato*</i> previsione di cassa <i>a fondo pluriennale vincolato</i>	8.271,97 8.477,00	13.890,00 14.505,45	13.890,00 0,00	13.890,00 0,00
Macroaggregato 103	Acquisto di beni e servizi						
10111200130/0	ACQUISTO DI BENI PER SERVIZI COMUNALI - ACQUISTO STAMPATI, CANCELLERIA E VARIE PER GLI UFFICI	5.256,83	previsione di competenza <i>di cui già impegnato*</i> previsione di cassa <i>a fondo pluriennale vincolato</i>	26.500,00 43.243,07	17.000,00 15.440,38 22.256,83	17.000,00 	17.000,00
10111200135/0	ACQUISTO DI BENI PER SERVIZI COMUNALI - ACQUISTO LIBRI, PUBBLICAZIONI, GIORNALI E RIVISTE	244,00	previsione di competenza <i>di cui già impegnato*</i> previsione di cassa <i>a fondo pluriennale vincolato</i>	3.300,00 3.477,00	3.300,00 1.976,00 3.544,00	3.300,00 	3.300,00
10111200155/0	ACQUISTO DI BENI PER SERVIZI COMUNALI - ACQUISTO PRODOTTI PER LA PULIZIA DEI LOCALI	0,00	previsione di competenza <i>di cui già impegnato*</i> previsione di cassa <i>a fondo pluriennale vincolato</i>	200,00 200,00	0,00 0,00	0,00 	0,00
10111200165/0	ACQUISTO DI BENI PER SERVIZI COMUNALI - ACQUISTO DI BENI E MATERIALE VARIO	182,37	previsione di competenza <i>di cui già impegnato*</i> previsione di cassa <i>a fondo pluriennale vincolato</i>	500,00 616,50	500,00 682,37	500,00 	500,00
10111226165/0	ACQUISTO BENI DI CONSUMO PER INTERVENTI DI SICUREZZA SUL LAVORO - ACQUISTO DI BENI E MATERIALE VARIO	300,00	previsione di competenza <i>di cui già impegnato*</i> previsione di cassa <i>a fondo pluriennale vincolato</i>	8.200,00 8.200,00	8.000,00 8.300,00	8.000,00 	8.000,00
10111300303/0	PRESTAZIONE DI SERVIZI PER SERVIZI COMUNALI - INDENNITA' E RIMBORSO SPESE PER MISSIONI EFFETTUATE DAL	964,56	previsione di competenza <i>di cui già impegnato*</i> previsione di cassa <i>a fondo pluriennale vincolato</i>	2.000,00 2.478,10	2.000,00 2.964,56	2.000,00 	2.000,00
10111300336/0	PRESTAZIONI DI SERVIZI PER SERVIZI COMUNALI - SPESE DI PULIZIA PER SANIFICAZIONE LOCALI EMERGENZA COVID-19	20.000,00	previsione di competenza <i>di cui già impegnato*</i> previsione di cassa <i>a fondo pluriennale vincolato</i>	42.000,00 42.000,00	22.000,00 42.000,00	0,00 	0,00
10111300375/0	PRESTAZIONE DI SERVIZI PER SERVIZI COMUNALI - PRESTAZIONI DI SERVIZI - SPESE VARIE	692,10	previsione di competenza <i>di cui già impegnato*</i> previsione di cassa <i>a fondo pluriennale vincolato</i>	1.500,00 1.542,65	1.500,00 580,00 2.192,10	1.500,00 	1.500,00



Comune di Pontedera

Provincia di Pisa

Esercizio 2021

75 di 198

SERVIZIO FINANZIARIO - Resp. DIRIGENTE 3° SETTORE

SPESE PER MISSIONI, PROGRAMMI E MACROAGGREGATI PER CAPITOLI

MISSIONE PROGRAMMA TITOLO MACROAGGREGATO CAPITOLO	DENOMINAZIONE	RESIDUI PRESUNTI AL TERMINE DELL'ESERCIZIO 2020		PREVISIONI DEFINITIVE DELL'ANNO 2020	PREVISIONI DEFINITIVE		
					2021	DELL'ANNO 2022	DELL'ANNO 2023
10111300380/0	PRESTAZIONE DI SERVIZI PER SERVIZI COMUNALI - SPESE PER GESTIONE DEL SERVIZIO PULIZIE IN APPALTO	21.879,73	previsione di competenza <i>di cui già impegnato*</i> previsione di cassa <i>a fondo pluriennale vincolato</i>	104.061,80 122.193,08	104.000,00 125.879,73	104.000,00	104.000,00
10111350345/0	PRESTAZIONE DI SERVIZI PER SERVIZIO INFORMATICA - SPESE TELEFONICHE	363,68	previsione di competenza <i>di cui già impegnato*</i> previsione di cassa <i>a fondo pluriennale vincolato</i>	5.251,00 6.004,96	5.300,00 5.663,68	5.300,00	5.300,00
10111360345/0	SPESE TELEFONICHE PER TELEFONI PUBBLICI - SPESE TELEFONICHE	136,22	previsione di competenza <i>di cui già impegnato*</i> previsione di cassa <i>a fondo pluriennale vincolato</i>	700,00 700,00	800,00 936,22	800,00	800,00
10111400720/0	UTILIZZO BENI DI TERZI - NOLEGGIO ATTREZZATURE	5.802,98	previsione di competenza <i>di cui già impegnato*</i> previsione di cassa <i>a fondo pluriennale vincolato</i>	12.500,00 17.515,17	19.000,00 24.802,98	19.000,00	19.000,00
Totale Macroaggr. 103	Acquisto di beni e servizi	55.822,47	previsione di competenza <i>di cui già impegnato*</i> previsione di cassa <i>a fondo pluriennale vincolato</i>	206.712,80 248.170,53	183.400,00 239.222,47	161.400,00 0,00	161.400,00 0,00
Macroaggregato 104	Trasferimenti correnti						
10111509884/0	TRASFERIMENTO ALL'AGENZIA DELLE ENTRATE PER BOLLII VIRTUALI APPLICATI SU PAGAMENTI ON-LINE - TRASFERIMENTO ALL'AGENZIA DELLE ENTRATE	0,00	previsione di competenza <i>di cui già impegnato*</i> previsione di cassa <i>a fondo pluriennale vincolato</i>	50.000,00 50.048,00	20.000,00 20.000,00	20.000,00	20.000,00
10111539872/0	TRASF.ALL'UNIONE DEI COMUNI DELLA VALDERA PER QUOTA RELATIVA ALL'UTILIZZO DELLE LEGGI D'ITALIA-TRASF.ALL'UNIONE DEI COMUNI DELLA	0,00	previsione di competenza <i>di cui già impegnato*</i> previsione di cassa <i>a fondo pluriennale vincolato</i>	0,00 0,00	0,00 0,00	0,00	0,00
Totale Macroaggr. 104	Trasferimenti correnti	0,00	previsione di competenza <i>di cui già impegnato*</i> previsione di cassa <i>a fondo pluriennale vincolato</i>	50.000,00 50.048,00	20.000,00 20.000,00	20.000,00 0,00	20.000,00 0,00
Macroaggregato 107	Interessi passivi						
101116201020/0	INTERESSI PASSIVI SUI MUTUI - INTERESSI PASSIVI SUI MUTUI CON CASSA DD. PP.	20.571,20	previsione di competenza <i>di cui già impegnato*</i> previsione di cassa <i>a fondo pluriennale vincolato</i>	43.172,00 43.172,00	40.784,00 61.355,20	40.784,00	40.784,00
Totale Macroaggr. 107	Interessi passivi	20.571,20	previsione di competenza <i>di cui già impegnato*</i> previsione di cassa <i>a fondo pluriennale vincolato</i>	43.172,00 43.172,00	40.784,00 61.355,20	40.784,00 0,00	40.784,00 0,00
Macroaggregato 109	Rimborsi e poste correttive delle entrate						
10111500821/0	RIMBORSI DI PARTE CORRENTE AD IMPRESE DI SOMME NON DOVUTE O INCASSATE IN ECCESSO	12.212,96	previsione di competenza <i>di cui già impegnato*</i> previsione di cassa <i>a fondo pluriennale vincolato</i>	13.685,78 13.685,78	6.000,00 15.782,96	6.000,00	6.000,00
10111500830/0	RIMBORSO DI SOMME A SEGUITO INTROITI NON DOVUTI	0,00	previsione di competenza <i>di cui già impegnato*</i> previsione di cassa <i>a fondo pluriennale vincolato</i>	1.000,00 1.000,00	1.000,00 1.000,00	1.000,00	1.000,00



Comune di Pontedera

Provincia di Pisa

Esercizio 2021

76 di 198

SERVIZIO FINANZIARIO - Resp. DIRIGENTE 3° SETTORE

SPESE PER MISSIONI, PROGRAMMI E MACROAGGREGATI PER CAPITOLI

MISSIONE PROGRAMMA TITOLO MACROAGGREGATO CAPITOLO	DENOMINAZIONE	RESIDUI PRESUNTI AL TERMINE DELL'ESERCIZIO 2020		PREVISIONI DEFINITIVE DELL'ANNO 2020	PREVISIONI DEFINITIVE		
					ANNO 2021	DELL'ANNO 2022	DELL'ANNO 2023
Totale Macroaggr. 109	Rimborsi e poste correttive delle entrate	12.212,96	previsione di competenza <i>di cui già impegnato*</i> previsione di cassa <i>a fondo pluriennale vincolato</i>	14.685,78 14.685,78	7.000,00 16.782,96	7.000,00 0,00	7.000,00 0,00
Macroaggregato 110	Altre spese correnti						
101117001110/0	IMPOSTE E TASSE RELATIVE AD ALTRI SERVIZI GENERALI - I.V.A. A DEBITO DEL COMUNE DA VERSARE ALL'ERARIO	195.754,94	previsione di competenza <i>di cui già impegnato*</i> previsione di cassa <i>a fondo pluriennale vincolato</i>	235.000,00 472.103,51	230.000,00 425.754,94	230.000,00 0,00	230.000,00 0,00
Totale Macroaggr. 110	Altre spese correnti	195.754,94	previsione di competenza <i>di cui già impegnato*</i> previsione di cassa <i>a fondo pluriennale vincolato</i>	235.000,00 472.103,51	230.000,00 425.754,94	230.000,00 0,00	230.000,00 0,00
Totale Titolo 1	Spese correnti	323.451,75	previsione di competenza <i>di cui già impegnato*</i> previsione di cassa <i>a fondo pluriennale vincolato</i>	731.903,52 1.025.337,80	610.649,01 931.670,76	705.524,00 0,00	705.524,00 0,00
Totale Programma 11	Altri servizi generali	323.451,75	previsione di competenza <i>di cui già impegnato*</i> previsione di cassa <i>a fondo pluriennale vincolato</i>	731.903,52 1.025.337,80	610.649,01 931.670,76	705.524,00 0,00	705.524,00 0,00
Totale MISSIONE 01	Servizi istituzionali, generali e di gestione	1.240.550,07	previsione di competenza <i>di cui già impegnato*</i> previsione di cassa <i>a fondo pluriennale vincolato</i>	5.915.200,73 6.448.584,06	6.122.611,12 7.360.731,19	5.618.715,11 0,00	5.604.615,11 0,00



Comune di Pontedera

Provincia di Pisa

SERVIZIO FINANZIARIO - Resp. DIRIGENTE 3° SETTORE

SPESE PER MISSIONI, PROGRAMMI E MACROAGGREGATI PER CAPITOLI

MISSIONE PROGRAMMA TITOLO MACROAGGREGATO CAPITOLO	DENOMINAZIONE	RESIDUI PRESUNTI AL TERMINE DELL'ESERCIZIO 2020		PREVISIONI DEFINITIVE DELL'ANNO 2020	PREVISIONI DEFINITIVE		
					ANNO 2021	DELL'ANNO 2022	DELL'ANNO 2023
MISSIONE 03	Ordine pubblico e sicurezza						
0301 Programma 01	Polizia locale e amministrativa						
TITOLO 1	Spese correnti						
Macroaggregato 102	Imposte e tasse a carico dell'ente						
103017001105/0	IMPOSTE E TASSE PER SERVIZIO POLIZIA MUNICIPALE - ITASSE SU AUTOVEICOLI	372,96	previsione di competenza <i>di cui già impegnato*</i> previsione di cassa <i>a fondo pluriennale vincolato</i>	1.200,00 1.200,00	1.200,00 1.572,96	1.200,00	1.200,00
Totale Macroaggr. 102	Imposte e tasse a carico dell'ente	372,96	previsione di competenza <i>di cui già impegnato*</i> previsione di cassa <i>a fondo pluriennale vincolato</i>	1.200,00 1.200,00	1.200,00 1.572,96	1.200,00 0,00	1.200,00 0,00
Macroaggregato 103	Acquisto di beni e servizi						
10301300345/0	PRESTAZIONE DI SERVIZI PER POLIZIA MUNICIPALE - SPESE TELEFONICHE	90,70	previsione di competenza <i>di cui già impegnato*</i> previsione di cassa <i>a fondo pluriennale vincolato</i>	530,00 530,00	600,00 250,00 690,70	600,00	600,00
10301300380/0	PRESTAZIONI DI SERVIZI PER IL SERVIZIO POLIZIA MUNICIPALE-SPESE PER LA GESTIONE DEL SERVIZIO PULIZIE IN APPALTO	3.240,63	previsione di competenza <i>di cui già impegnato*</i> previsione di cassa <i>a fondo pluriennale vincolato</i>	11.000,00 14.792,00	11.000,00 11.000,00 14.240,63	11.000,00	11.000,00
Totale Macroaggr. 103	Acquisto di beni e servizi	3.331,33	previsione di competenza <i>di cui già impegnato*</i> previsione di cassa <i>a fondo pluriennale vincolato</i>	11.530,00 15.322,00	11.600,00 11.250,00 14.931,33	11.600,00 0,00	11.600,00 0,00
Macroaggregato 107	Interessi passivi						
103016201020/0	INTERESSI PASSIVI PER IL SERVIZIO POLIZIA MUNICIPALE - INTERESSI PASSIVI SU MUTUI CON CASSA DD. PP.	2.128,02	previsione di competenza <i>di cui già impegnato*</i> previsione di cassa <i>a fondo pluriennale vincolato</i>	4.752,00 4.752,00	4.218,00 6.346,02	4.218,00	65.783,80
Totale Macroaggr. 107	Interessi passivi	2.128,02	previsione di competenza <i>di cui già impegnato*</i> previsione di cassa <i>a fondo pluriennale vincolato</i>	4.752,00 4.752,00	4.218,00 6.346,02	4.218,00 0,00	65.783,80 0,00
Totale Titolo 1	Spese correnti	5.832,31	previsione di competenza <i>di cui già impegnato*</i> previsione di cassa <i>a fondo pluriennale vincolato</i>	17.482,00 21.274,00	17.018,00 11.250,00 22.850,31	17.018,00 0,00	78.583,80 0,00
Totale Programma 01	Polizia locale e amministrativa	5.832,31	previsione di competenza <i>di cui già impegnato*</i> previsione di cassa <i>a fondo pluriennale vincolato</i>	17.482,00 21.274,00	17.018,00 11.250,00 22.850,31	17.018,00 0,00	78.583,80 0,00
0302 Programma 02	Sistema integrato di sicurezza urbana						
TITOLO 1	Spese correnti						
Macroaggregato 101	Redditi da lavoro dipendente						
103021005/0	SPESE RELATIVE AL PERSONALE SERVIZIO SICUREZZA URBANA-STIPENDI E ALTRI ASSEGNII FISSI AL PERSONALE DI RUOLO	5.380,74	previsione di competenza <i>di cui già impegnato*</i> previsione di cassa <i>a fondo pluriennale vincolato</i>	35.070,00 35.070,00	35.070,00 40.450,74	35.070,00	35.070,00
103021006/0	SPESE RELATIVE AL PERSONALE SERVIZIO SICUREZZA URBANA-ASSEGNII AL NUCLEO FAMILIARE	800,00	previsione di competenza <i>di cui già impegnato*</i> previsione di cassa	1.150,00 1.150,00	1.150,00 1.950,00	1.150,00	1.150,00



Comune di Pontedera

Provincia di Pisa

Esercizio 2021

78 di 198

SERVIZIO FINANZIARIO - Resp. DIRIGENTE 3° SETTORE

SPESE PER MISSIONI, PROGRAMMI E MACROAGGREGATI PER CAPITOLI

MISSIONE PROGRAMMA TITOLO MACROAGGREGATO CAPITOLO	DENOMINAZIONE	RESIDUI PRESUNTI AL TERMINE DELL'ESERCIZIO 2020		PREVISIONI DEFINITIVE DELL'ANNO 2020			
					PREVISIONI DEFINITIVE ANNO 2021	PREVISIONI DEFINITIVE DELL'ANNO 2022	PREVISIONI DEFINITIVE DELL'ANNO 2023
			<i>a fondo pluriennale vincolato</i>				
1030210019/0	SPESE RELATIVE AL PERSONALE SERVIZIO SICUREZZA URBANA-COMPENSI PER LAVORO STRAORDINARIO	0,00	previsione di competenza <i>di cui già impegnato*</i> previsione di cassa <i>a fondo pluriennale vincolato</i>	0,00 0,00	0,00 0,00	0,00 0,00	0,00 0,00
1030210020/0	SPESE RELATIVE AL PERSONALE SERVIZIO SICUREZZA URBANA-FONDO PER IL MIGLIORAMENTO DELL'EFFICIENZA DEI SERVIZI	1.019,33	previsione di competenza <i>di cui già impegnato*</i> previsione di cassa <i>a fondo pluriennale vincolato</i>	3.062,60 3.062,60	0,00 1.019,33	0,00 0,00	0,00 0,00
1030210024/0	INDENNITA' ED ALTRI COMPENSI CORRISPONDI AL PERSONALE DEL SERVIZIO SICUREZZA URBANA	144,30	previsione di competenza <i>di cui già impegnato*</i> previsione di cassa <i>a fondo pluriennale vincolato</i>	3.830,00 3.830,00	3.830,00 3.974,30	3.830,00 3.830,00	3.830,00 3.830,00
1030210035/0	SPESE RELATIVE AL PERSONALE SERVIZIO SICUREZZA URBANA-ONERI PREVIDENZIALI E ASSICURATIVI A CARICO DEL COMUNE	1.812,62	previsione di competenza <i>di cui già impegnato*</i> previsione di cassa <i>a fondo pluriennale vincolato</i>	12.136,66 13.620,39	11.140,00 12.952,62	11.140,00 11.140,00	11.140,00 11.140,00
Totale Macroaggr. 101	Redditi da lavoro dipendente	9.156,99	previsione di competenza <i>di cui già impegnato*</i> previsione di cassa <i>a fondo pluriennale vincolato</i>	55.249,26 56.732,99	51.190,00 60.346,99	51.190,00 0,00	51.190,00 0,00
Macroaggregato 102	Imposte e tasse a carico dell'ente						
103027001100/0	SPESE RELATIVE AL PERSONALE SERVIZIO SICUREZZA URBANA-IRAP IMPOSTA REGIONALE ATTIVITA' PRODUTTIVE	634,95	previsione di competenza <i>di cui già impegnato*</i> previsione di cassa <i>a fondo pluriennale vincolato</i>	3.630,61 4.093,10	3.330,00 3.964,95	3.330,00 0,00	3.330,00 0,00
Totale Macroaggr. 102	Imposte e tasse a carico dell'ente	634,95	previsione di competenza <i>di cui già impegnato*</i> previsione di cassa <i>a fondo pluriennale vincolato</i>	3.630,61 4.093,10	3.330,00 3.964,95	3.330,00 0,00	3.330,00 0,00
Totale Titolo 1	Spese correnti	9.791,94	previsione di competenza <i>di cui già impegnato*</i> previsione di cassa <i>a fondo pluriennale vincolato</i>	58.879,87 60.826,09	54.520,00 64.311,94	54.520,00 0,00	54.520,00 0,00
Totale Programma 02	Sistema integrato di sicurezza urbana	9.791,94	previsione di competenza <i>di cui già impegnato*</i> previsione di cassa <i>a fondo pluriennale vincolato</i>	58.879,87 60.826,09	54.520,00 64.311,94	54.520,00 0,00	54.520,00 0,00
Totale MISSIONE 03	Ordine pubblico e sicurezza	15.624,25	previsione di competenza <i>di cui già impegnato*</i> previsione di cassa <i>a fondo pluriennale vincolato</i>	76.361,87 82.100,09	71.538,00 11.250,00 87.162,25	71.538,00 0,00	133.103,80 0,00



Comune di Pontedera

Provincia di Pisa

Esercizio 2021

79 di 198

SERVIZIO FINANZIARIO - Resp. DIRIGENTE 3° SETTORE

SPESE PER MISSIONI, PROGRAMMI E MACROAGGREGATI PER CAPITOLI

MISSIONE PROGRAMMA TITOLO MACROAGGREGATO CAPITOLO	DENOMINAZIONE	RESIDUI PRESUNTI AL TERMINI DELL'ESERCIZIO 2020		PREVISIONI DEFINITIVE DELL'ANNO 2020	PREVISIONI DEFINITIVE		
					2021	DELL'ANNO 2022	DELL'ANNO 2023
MISSIONE 04	Istruzione e diritto allo studio						
0401 Programma 01	Istruzione prescolastica						
TITOLO 1	Spese correnti						
Macroaggregato 103	Acquisto di beni e servizi						
10401200130/0	ACQUISTO BENI PER IL SERVIZIO SCUOLA MATERNA-ACQUISTO STAMPATI, CANCELLERIA E VARIE PER GLI UFFICI	300,00	previsione di competenza <i>di cui già impegnato*</i> previsione di cassa <i>a fondo pluriennale vincolato</i>	300,00 300,00	300,00 600,00	300,00	300,00
10401200165/0	ACQUISTO BENI PER IL SERVIZIO SCUOLA MATERNA-ACQUISTO DI BENI E MATERIALE VARIO	6.328,62	previsione di competenza <i>di cui già impegnato*</i> previsione di cassa <i>a fondo pluriennale vincolato</i>	6.800,00 6.800,00	300,00 6.628,62	300,00	300,00
10401300345/0	PRESTAZIONI DI SERVIZI PER LA SCUOLA MATERNA - SPESE TELEFONICHE	645,51	previsione di competenza <i>di cui già impegnato*</i> previsione di cassa <i>a fondo pluriennale vincolato</i>	6.200,00 6.200,00	6.400,00 <i>2.700,00</i> 7.045,51	6.400,00	6.400,00
Totale Macroaggr. 103	Acquisto di beni e servizi	7.274,13	previsione di competenza <i>di cui già impegnato*</i> previsione di cassa <i>a fondo pluriennale vincolato</i>	13.300,00 13.300,00	7.000,00 <i>2.700,00</i> 14.274,13	7.000,00 <i>0,00</i>	7.000,00 <i>0,00</i>
Macroaggregato 104	Trasferimenti correnti						
10401503872/0	TRASFERIMENTO ALL'UNIONE DEI COMUNI PER RIMBORSO SPESE MUTUI RELATIVI ALLE SCUOLE MATERNE -TRASFERIMENTO ALL'UNIONE DEI COMUNI DELLA VALDERA	0,00	previsione di competenza <i>di cui già impegnato*</i> previsione di cassa <i>a fondo pluriennale vincolato</i>	58.226,00 58.226,00	85.902,96 85.902,96	85.902,96	85.902,96
Totale Macroaggr. 104	Trasferimenti correnti	0,00	previsione di competenza <i>di cui già impegnato*</i> previsione di cassa <i>a fondo pluriennale vincolato</i>	58.226,00 58.226,00	85.902,96 85.902,96	85.902,96 <i>0,00</i>	85.902,96 <i>0,00</i>
Macroaggregato 107	Interessi passivi						
104016201020/0	INTERESSI PASSIVI PER IL SERVIZIO SCUOLA MATERNA - INTERESSI PASSIVI SU MUTUI CON CASSA DD. PP.	24.728,62	previsione di competenza <i>di cui già impegnato*</i> previsione di cassa <i>a fondo pluriennale vincolato</i>	49.980,00 49.980,00	49.057,00 73.785,62	49.057,00	49.057,00
Totale Macroaggr. 107	Interessi passivi	24.728,62	previsione di competenza <i>di cui già impegnato*</i> previsione di cassa <i>a fondo pluriennale vincolato</i>	49.980,00 49.980,00	49.057,00 73.785,62	49.057,00 <i>0,00</i>	49.057,00 <i>0,00</i>
Totale Titolo 1	Spese correnti	32.002,75	previsione di competenza <i>di cui già impegnato*</i> previsione di cassa <i>a fondo pluriennale vincolato</i>	121.506,00 121.506,00	141.959,96 <i>2.700,00</i> 173.962,71	141.959,96 <i>0,00</i>	141.959,96 <i>0,00</i>
Totale Programma 01	Istruzione prescolastica	32.002,75	previsione di competenza <i>di cui già impegnato*</i> previsione di cassa <i>a fondo pluriennale vincolato</i>	121.506,00 121.506,00	141.959,96 <i>2.700,00</i> 173.962,71	141.959,96 <i>0,00</i>	141.959,96 <i>0,00</i>
0402 Programma 02	Altri ordini di istruzione non universitaria						
TITOLO 1	Spese correnti						
Macroaggregato 103	Acquisto di beni e servizi						
10402300345/0	PRESTAZIONE DI SERVIZI PER SCUOLA ELEMENTARE - SPESE TELEFONICHE	1.432,19	previsione di competenza <i>di cui già impegnato*</i> previsione di cassa	9.850,00 9.850,00	13.900,00 <i>5.200,00</i> 15.332,19	14.100,00	13.400,00



Comune di Pontedera

Provincia di Pisa

SERVIZIO FINANZIARIO - Resp. DIRIGENTE 3° SETTORE

SPESE PER MISSIONI, PROGRAMMI E MACROAGGREGATI PER CAPITOLI

MISSIONE PROGRAMMA TITOLO MACROAGGREGATO CAPITOLO	DENOMINAZIONE	RESIDUI PRESUNTI AL TERMINI DELL'ESERCIZIO 2020		PREVISIONI DEFINITIVE DELL'ANNO 2020			
					PREVISIONI DEFINITIVE ANNO 2021	PREVISIONI DEFINITIVE DELL'ANNO 2022	PREVISIONI DEFINITIVE DELL'ANNO 2023
			<i>a fondo pluriennale vincolato</i>				
10402301345/0	PRESTAZIONE DI SERVIZI PER SCUOLE MEDIE - SPESE TELEFONICHE	498,17	previsione di competenza <i>di cui già impegnato*</i> previsione di cassa <i>a fondo pluriennale vincolato</i>	3.540,00 3.540,00	4.600,00 2.500,00 5.098,17	4.748,13	4.600,00
Totale Macroaggr. 103	Acquisto di beni e servizi	1.930,36	previsione di competenza <i>di cui già impegnato*</i> previsione di cassa <i>a fondo pluriennale vincolato</i>	13.390,00 13.390,00	18.500,00 7.700,00 20.430,36	18.848,13 0,00	18.000,00 0,00
Macroaggregato 104	Trasferimenti correnti						
10402503872/0	TRASFERIMENTO ALL'UNIONE DEI COMUNI PER RIMBORSO SPESE MUTUI RELATIVI ALLE SCUOLE MEDIE - TRASFERIMENTO ALL'UNIONE DEI COMUNI DELLA VALDERA	0,00	previsione di competenza <i>di cui già impegnato*</i> previsione di cassa <i>a fondo pluriennale vincolato</i>	53.669,00 53.669,00	64.427,20 64.427,20	64.427,20	64.427,30
Totale Macroaggr. 104	Trasferimenti correnti	0,00	previsione di competenza <i>di cui già impegnato*</i> previsione di cassa <i>a fondo pluriennale vincolato</i>	53.669,00 53.669,00	64.427,20 64.427,20	64.427,20 0,00	64.427,30 0,00
Macroaggregato 107	Interessi passivi						
104026201020/0	INTERESSI PASSIVI PER SCUOLA ELEMENTARE - INTERESSI PASSIVI SU MUTUI CON CASSA DD. PP.	60.051,55	previsione di competenza <i>di cui già impegnato*</i> previsione di cassa <i>a fondo pluriennale vincolato</i>	120.909,00 120.909,00	119.111,00 179.162,55	119.111,00	119.111,00
104026211020/0	INTERESSI PASSIVI PER SCUOLE MEDIE - INTERESSI PASSIVI SU MUTUI CON CASSA DD. PP.	37.770,16	previsione di competenza <i>di cui già impegnato*</i> previsione di cassa <i>a fondo pluriennale vincolato</i>	76.654,00 76.654,00	74.930,00 112.700,16	74.930,00	74.930,00
104026221020/0	INTERESSI PASSIVI PER SCUOLA ISTRUZIONE SECONDARIA SUPERIORE - INTERESSI PASSIVI SU MUTUI CON CASSA	14.126,12	previsione di competenza <i>di cui già impegnato*</i> previsione di cassa <i>a fondo pluriennale vincolato</i>	28.365,00 28.365,00	28.033,00 42.159,12	28.033,00	28.033,00
Totale Macroaggr. 107	Interessi passivi	111.947,83	previsione di competenza <i>di cui già impegnato*</i> previsione di cassa <i>a fondo pluriennale vincolato</i>	225.928,00 225.928,00	222.074,00 334.021,83	222.074,00 0,00	222.074,00 0,00
Totale Titolo 1	Spese correnti	113.878,19	previsione di competenza <i>di cui già impegnato*</i> previsione di cassa <i>a fondo pluriennale vincolato</i>	292.987,00 292.987,00	305.001,20 7.700,00 418.879,39	305.349,33 0,00	304.501,30 0,00
Totale Programma 02	Altri ordini di istruzione non universitaria	113.878,19	previsione di competenza <i>di cui già impegnato*</i> previsione di cassa <i>a fondo pluriennale vincolato</i>	292.987,00 292.987,00	305.001,20 7.700,00 418.879,39	305.349,33 0,00	304.501,30 0,00
0406 Programma 06	Servizi ausiliari all'istruzione						
Titolo 1	Spese correnti						
Macroaggregato 101	Redditi da lavoro dipendente						
104061005/0	SPESE PER IL PERSONALE DEL SERVIZIO ASSISTENZA SCOLASTICA - STIPENDI ED ALTRI ASSEGNI FISSI AL PERSONALE DI RUOLO	16.885,50	previsione di competenza <i>di cui già impegnato*</i> previsione di cassa <i>a fondo pluriennale vincolato</i>	110.420,00 111.004,01	147.040,00 163.925,50	157.930,00	157.930,00
104061006/0	SPESE PER IL PERSONALE DEL SERVIZIO ASSISTENZA SCOLASTICA - ASSEGNI AL NUCLEO FAMILIARE	0,00	previsione di competenza	570,00	115,00	0,00	0,00



Comune di Pontedera

Provincia di Pisa

SERVIZIO FINANZIARIO - Resp. DIRIGENTE 3° SETTORE

SPESE PER MISSIONI, PROGRAMMI E MACROAGGREGATI PER CAPITOLI

MISSIONE PROGRAMMA TITOLO MACROAGGREGATO CAPITOLO	DENOMINAZIONE	RESIDUI PRESUNTI AL TERMINE DELL'ESERCIZIO 2020		PREVISIONI DEFINITIVE DELL'ANNO 2020			
					PREVISIONI DEFINITIVE ANNO 2021	PREVISIONI DEFINITIVE DELL'ANNO 2022	PREVISIONI DEFINITIVE DELL'ANNO 2023
			<i>di cui già impegnato*</i>				
			previsione di cassa	570,00	115,00		
			<i>a fondo pluriennale vincolato</i>				
1040610019/0	SPESE PER IL PERSONALE DEL SERVIZIO ASSISTENZA SCOLASTICA - COMPENSI PER LAVORO STRAORDINARIO	173,06	previsione di competenza	150,00	150,00	150,00	150,00
			<i>di cui già impegnato*</i>				
			previsione di cassa	276,99	323,06		
			<i>a fondo pluriennale vincolato</i>				
1040610020/0	SPESE PER IL PERSONALE DEL SERVIZIO ASSISTENZA SCOLASTICA - FONDO PER IL MIGLIORAMENTO DELL'EFFICIENZA DEI SERVIZI	3.604,68	previsione di competenza	10.460,36	0,00	0,00	0,00
			<i>di cui già impegnato*</i>				
			previsione di cassa	10.488,31	3.604,68		
			<i>a fondo pluriennale vincolato</i>				
1040610024/0	INDENNITA' ED ALTRI COMPENSI CORRISPONDI AL PERSONALE DEL SERVIZIO ASSISTENZA SCOLASTICA	3.470,75	previsione di competenza	19.220,00	20.050,00	20.050,00	20.050,00
			<i>di cui già impegnato*</i>		978,75		
			previsione di cassa	19.220,00	23.520,75		
			<i>a fondo pluriennale vincolato</i>				
1040610035/0	SPESE PER IL PERSONALE DEL SERVIZIO ASSISTENZA SCOLASTICA - ONERI PREVIDENZIALI, ASSISTENZIALI E ASSICURATIVI A CARICO DEL COMUNE	3.713,51	previsione di competenza	39.132,04	51.100,00	51.100,00	51.100,00
			<i>di cui già impegnato*</i>		244,69		
			previsione di cassa	43.795,61	54.813,51		
			<i>a fondo pluriennale vincolato</i>				
Totale Macroaggr. 101	Redditi da lavoro dipendente	27.847,50	previsione di competenza	179.952,40	218.455,00	229.230,00	229.230,00
			<i>di cui già impegnato*</i>		1.223,44	0,00	0,00
			previsione di cassa	185.354,92	246.302,50		
			<i>a fondo pluriennale vincolato</i>				
Macroaggregato 102	Imposte e tasse a carico dell'ente						
104067001100/0	IMPOSTE E TASSE RELATIVE AL SERVIZIO ASSISTENZA SCOLASTICA - IRAP-IMPOSTA REGIONALE ATTIVITA' PRODUTTIVE	1.508,21	previsione di competenza	11.926,96	15.340,00	15.340,00	15.340,00
			<i>di cui già impegnato*</i>		83,19		
			previsione di cassa	13.378,54	16.848,21		
			<i>a fondo pluriennale vincolato</i>				
104067101105/0	IMPOSTE E TASSE RELATIVE AL SERVIZIO TRASPORTI SCOLASTICI - TASSE SU AUTOVEICOLI	268,96	previsione di competenza	3.600,00	3.600,00	3.600,00	3.600,00
			<i>di cui già impegnato*</i>				
			previsione di cassa	3.600,00	3.868,96		
			<i>a fondo pluriennale vincolato</i>				
Totale Macroaggr. 102	Imposte e tasse a carico dell'ente	1.777,17	previsione di competenza	15.526,96	18.940,00	18.940,00	18.940,00
			<i>di cui già impegnato*</i>		83,19	0,00	0,00
			previsione di cassa	16.978,54	20.717,17		
			<i>a fondo pluriennale vincolato</i>				
Macroaggregato 103	Acquisto di beni e servizi						
10406210150/0	ACQ. DI BENI DI CONSUMO E/O MATERIE PRIME PER IL SERV. TRASPORTO SCOLASTICO - SERV. RILEV. AI FINI I.V.A. - ACQUISTO CARBURANTI E LUBRIFICANTI	0,00	previsione di competenza	400,00	0,00	0,00	0,00
			<i>di cui già impegnato*</i>				
			previsione di cassa	642,16	0,00		
			<i>a fondo pluriennale vincolato</i>				
10406306345/0	PRESTAZIONI DI SERVIZI PER CENTRI SERVIZI - SPESE TELEFONICHE	171,02	previsione di competenza	900,00	900,00	900,00	900,00
			<i>di cui già impegnato*</i>		400,00		
			previsione di cassa	900,00	1.071,02		
			<i>a fondo pluriennale vincolato</i>				
Totale Macroaggr. 103	Acquisto di beni e servizi	171,02	previsione di competenza	1.300,00	900,00	900,00	900,00
			<i>di cui già impegnato*</i>		400,00	0,00	0,00
			previsione di cassa	1.542,16	1.071,02		
			<i>a fondo pluriennale vincolato</i>				



Comune di Pontedera

Provincia di Pisa

Esercizio 2021

82 di 198

SERVIZIO FINANZIARIO - Resp. DIRIGENTE 3° SETTORE

SPESE PER MISSIONI, PROGRAMMI E MACROAGGREGATI PER CAPITOLI

MISSIONE PROGRAMMA TITOLO MACROAGGREGATO CAPITOLO	DENOMINAZIONE	RESIDUI PRESUNTI AL TERMINE DELL'ESERCIZIO 2020		PREVISIONI DEFINITIVE DELL'ANNO 2020			
					PREVISIONI DEFINITIVE ANNO 2021	PREVISIONI DEFINITIVE DELL'ANNO 2022	PREVISIONI DEFINITIVE DELL'ANNO 2023
Macroaggregato 107	Interessi passivi						
104066201020/0	INTERESSI PASSIVI SU MUTUI PER SERVIZIO TRASPORTO SCOLASTICO - INTERESSI PASSIVI SU MUTUI CON CASSA	5.514,71	previsione di competenza <i>di cui già impegnato*</i> previsione di cassa <i>a fondo pluriennale vincolato</i>	11.070,00 11.070,00	10.938,00 16.452,71	10.938,00	10.938,00
104066211020/0	INTERESSI PASSIVI SU MUTUI - INTERESSI PASSIVI SU MUTUI CON CASSA DD. PP.	3.090,13	previsione di competenza <i>di cui già impegnato*</i> previsione di cassa <i>a fondo pluriennale vincolato</i>	6.202,00 6.202,00	6.128,00 9.218,13	6.128,00	6.128,00
Totale Macroaggr. 107	Interessi passivi	8.604,84	previsione di competenza <i>di cui già impegnato*</i> previsione di cassa <i>a fondo pluriennale vincolato</i>	17.272,00 17.272,00	17.066,00 25.670,84	17.066,00 0,00	17.066,00 0,00
Totale Titolo 1	Spese correnti	38.400,53	previsione di competenza <i>di cui già impegnato*</i> previsione di cassa <i>a fondo pluriennale vincolato</i>	214.051,36 221.147,62	255.361,00 293.761,53	266.136,00 0,00	266.136,00 0,00
Totale Programma 06	Servizi ausiliari all'istruzione	38.400,53	previsione di competenza <i>di cui già impegnato*</i> previsione di cassa <i>a fondo pluriennale vincolato</i>	214.051,36 221.147,62	255.361,00 293.761,53	266.136,00 0,00	266.136,00 0,00
Totale MISSIONE 04	Istruzione e diritto allo studio	184.281,47	previsione di competenza <i>di cui già impegnato*</i> previsione di cassa <i>a fondo pluriennale vincolato</i>	628.544,36 635.640,62	702.322,16 886.603,63	713.445,29 0,00	712.597,26 0,00



Comune di Pontedera

Provincia di Pisa

Esercizio 2021

83 di 198

SERVIZIO FINANZIARIO - Resp. DIRIGENTE 3° SETTORE

SPESE PER MISSIONI, PROGRAMMI E MACROAGGREGATI PER CAPITOLI

MISSIONE PROGRAMMA TITOLO MACROAGGREGATO CAPITOLO	DENOMINAZIONE	RESIDUI PRESUNTI AL TERMINE DELL'ESERCIZIO 2020		PREVISIONI DEFINITIVE DELL'ANNO 2020			
					PREVISIONI DEFINITIVE ANNO 2021	PREVISIONI DEFINITIVE DELL'ANNO 2022	PREVISIONI DEFINITIVE DELL'ANNO 2023
MISSIONE 05	Tutela e valorizzazione dei beni e delle attività culturali						
0502 Programma 02	Attività culturali e interventi diversi nel settore culturale						
TITOLO 1	Spese correnti						
Macroaggregato 101	Redditi da lavoro dipendente						
105021005/0	SPESE PER IL PERSONALE DELLA BIBLIOTECA - STIPENDI ED ALTRI ASSEGNI FISSI AL PERSONALE DI RUOLO	19.447,09	previsione di competenza <i>di cui già impegnato*</i> previsione di cassa <i>a fondo pluriennale vincolato</i>	127.970,00 127.970,00	127.970,00 147.417,09	127.970,00	127.970,00
105021015/0	SPESE PER IL PERSONALE DELLE ATTIVITA' CULTURALI - STIPENDI ED ALTRI ASSEGNI FISSI AL PERSONALE DI RUOLO	8.793,49	previsione di competenza <i>di cui già impegnato*</i> previsione di cassa <i>a fondo pluriennale vincolato</i>	60.270,00 60.918,81	54.640,00 63.433,49	54.640,00	54.640,00
105021016/0	SPESE PER IL PERSONALE DELLE ATTIVITA' CULTURALI - ASSEGNI AL NUCLEO FAMILIARE	200,00	previsione di competenza <i>di cui già impegnato*</i> previsione di cassa <i>a fondo pluriennale vincolato</i>	430,00 430,00	430,00 630,00	430,00	430,00
1050210010/0	SPESE PER IL PERSONALE DELLA BIBLIOTECA-STIPENDI ED ALTRI ASSEGNI FISSI AL PERSONALE STRAORDINARIO	0,00	previsione di competenza <i>di cui già impegnato*</i> previsione di cassa <i>a fondo pluriennale vincolato</i>	0,00 0,00	11.833,00 11.833,00	0,00	0,00
1050210019/0	SPESE PER IL PERSONALE DELLA BIBLIOTECA - COMPENSI PER LAVORO	367,04	previsione di competenza <i>di cui già impegnato*</i> previsione di cassa <i>a fondo pluriennale vincolato</i>	350,00 471,37	350,00 717,04	350,00	350,00
1050210020/0	SPESE PER IL PERSONALE DELLA BIBLIOTECA - FONDO PER IL MIGLIORAMENTO DELL'EFFICIENZA DEI	129,09	previsione di competenza <i>di cui già impegnato*</i> previsione di cassa <i>a fondo pluriennale vincolato</i>	7.442,79 8.878,44	0,00 129,09	0,00	0,00
1050210024/0	INDENNITA' ED ALTRI COMPENSI CORRISPOSTI AL PERSONALE DELLA BIBLIOTECA	938,35	previsione di competenza <i>di cui già impegnato*</i> previsione di cassa <i>a fondo pluriennale vincolato</i>	21.090,00 21.090,00	22.376,00 23.314,35	21.090,00	21.090,00
1050210035/0	SPESE PER IL PERSONALE DELLA BIBLIOTECA - ONERI PREVIDENZIALI, ASSISTENZIALI E ASSICURATIVI A CARICO	7.114,20	previsione di competenza <i>di cui già impegnato*</i> previsione di cassa <i>a fondo pluriennale vincolato</i>	43.490,65 49.554,79	41.620,00 48.734,20	41.620,00	41.620,00
1050210119/0	SPESE PER IL PERSONALE DELLE ATTIVITA' CULTURALI - COMPENSI PER LAVORO STRAORDINARIO	377,14	previsione di competenza <i>di cui già impegnato*</i> previsione di cassa <i>a fondo pluriennale vincolato</i>	700,00 1.048,02	700,00 1.077,14	700,00	700,00
1050210120/0	SPESE PER IL PERSONALE DELLE ATTIVITA' CULTURALI - FONDO PER IL MIGLIORAMENTO DELL'EFFICIENZA DEI SERVIZI	1.801,44	previsione di competenza <i>di cui già impegnato*</i> previsione di cassa <i>a fondo pluriennale vincolato</i>	7.442,57 7.442,57	0,00 1.801,44	0,00	0,00
1050210124/0	INDENNITA' ED ALTRI COMPENSI CORRISPOSTI AL PERSONALE DEL	99,85	previsione di competenza	19.830,00	19.690,00	19.690,00	19.690,00



Comune di Pontedera

Provincia di Pisa

Esercizio 2021

84 di 198

SERVIZIO FINANZIARIO - Resp. DIRIGENTE 3° SETTORE

SPESE PER MISSIONI, PROGRAMMI E MACROAGGREGATI PER CAPITOLI

MISSIONE PROGRAMMA TITOLO MACROAGGREGATO CAPITOLO	DENOMINAZIONE	RESIDUI PRESUNTI AL TERMINE DELL'ESERCIZIO 2020		PREVISIONI DEFINITIVE DELL'ANNO 2020			
					PREVISIONI DEFINITIVE ANNO 2021	PREVISIONI DEFINITIVE DELL'ANNO 2022	PREVISIONI DEFINITIVE DELL'ANNO 2023
	ATTIVITA' CULTURALI						
			<i>di cui già impegnato*</i> previsione di cassa <i>a fondo pluriennale vincolato</i>	19.830,00	19.789,85		
1050210135/0	SPESE PER IL PERSONALE DELLE ATTIVITA' CULTURALI - ONERI PREVIDENZIALI, ASSISTENZIALI E ASSICURATIVI A CARICO DEL COMUNE	5.847,20	previsione di competenza	24.734,80	20.540,00	20.540,00	20.540,00
			<i>di cui già impegnato*</i> previsione di cassa <i>a fondo pluriennale vincolato</i>	27.649,86	26.387,20		
Totale Macroaggr. 101	Redditi da lavoro dipendente	45.114,89	previsione di competenza <i>di cui già impegnato*</i> previsione di cassa <i>a fondo pluriennale vincolato</i>	313.750,81 325.283,86	300.149,00 345.263,89	287.030,00 0,00	287.030,00 0,00
Macroaggregato 102	Imposte e tasse a carico dell'ente						
105027001100/0	IMPOSTE E TASSE PER SERVIZIO BIBLIOTECA COMUNALE - IRAP-IMPOSTA REGIONALE ATTIVITA' PRODUTTIVE	1.002,73	previsione di competenza	13.517,52	12.780,00	12.780,00	12.780,00
			<i>di cui già impegnato*</i> previsione di cassa <i>a fondo pluriennale vincolato</i>	15.416,14	13.782,73		
105027011100/0	IMPOSTE E TASSE PER SERVIZIO ATTIVITA' CULTURALI - IRAP-IMPOSTA REGIONALE ATTIVITA' PRODUTTIVE	2.946,84	previsione di competenza	8.614,85	6.420,00	6.420,00	6.420,00
			<i>di cui già impegnato*</i> previsione di cassa <i>a fondo pluriennale vincolato</i>	9.488,68	9.366,84		
Totale Macroaggr. 102	Imposte e tasse a carico dell'ente	3.949,57	previsione di competenza <i>di cui già impegnato*</i> previsione di cassa <i>a fondo pluriennale vincolato</i>	22.132,37 24.904,82	19.200,00 23.149,57	19.200,00 0,00	19.200,00 0,00
Macroaggregato 103	Acquisto di beni e servizi						
10502300345/0	PRESTAZIONE DI SERVIZI PER BIBLIOTECA - SPESE TELEFONICHE	520,94	previsione di competenza	2.950,00	3.000,00	3.000,00	3.000,00
			<i>di cui già impegnato*</i> previsione di cassa <i>a fondo pluriennale vincolato</i>		1.700,00 3.520,94		
10502300380/0	PRESTAZIONI DI SERVIZI PER IL SERVIZIO BIBLIOTECA - SPESE PER LA GESTIONE DEL SERVIZIO PULIZIE IN APPALTO	26.571,16	previsione di competenza	42.000,00	42.000,00	42.000,00	42.000,00
			<i>di cui già impegnato*</i> previsione di cassa <i>a fondo pluriennale vincolato</i>		42.000,00 68.571,16		
10502302345/0	PRESTAZIONE DI SERVIZI PER CENTRI PER L'ARTE - SPESE TELEFONICHE	0,00	previsione di competenza	0,00	0,00	0,00	0,00
			<i>di cui già impegnato*</i> previsione di cassa <i>a fondo pluriennale vincolato</i>	0,00	0,00		
10502315345/0	PRESTAZIONE DI SERVIZI PER CENTRO STUDI E DOCUMENTAZIONE ANDREA DA PONTEDERA - SPESE TELEFONICHE	0,00	previsione di competenza	0,00	0,00	0,00	0,00
			<i>di cui già impegnato*</i> previsione di cassa <i>a fondo pluriennale vincolato</i>	0,00	0,00		
Totale Macroaggr. 103	Acquisto di beni e servizi	27.092,10	previsione di competenza <i>di cui già impegnato*</i> previsione di cassa <i>a fondo pluriennale vincolato</i>	44.950,00 57.730,32	45.000,00 43.700,00 72.092,10	45.000,00 0,00	45.000,00 0,00
Macroaggregato 107	Interessi passivi						
105026201020/0	INTERESSI PASSIVI PER BIBLIOTECA - INTERESSI PASSIVI SU MUTUI CON CASSA DD. PP.	25.409,93	previsione di competenza	51.014,00	50.419,00	50.419,00	50.419,00
			<i>di cui già impegnato*</i> previsione di cassa <i>a fondo pluriennale vincolato</i>	51.014,00	75.828,93		



Comune di Pontedera

Provincia di Pisa

SERVIZIO FINANZIARIO - Resp. DIRIGENTE 3° SETTORE

SPESE PER MISSIONI, PROGRAMMI E MACROAGGREGATI PER CAPITOLI

MISSIONE PROGRAMMA TITOLO MACROAGGREGATO CAPITOLO	DENOMINAZIONE	RESIDUI PRESUNTI AL TERMINE DELL'ESERCIZIO 2020		PREVISIONI DEFINITIVE DELL'ANNO 2020	PREVISIONI DEFINITIVE		
					ANNO 2021	DELL'ANNO 2022	DELL'ANNO 2023
105026211020/0	INTERESSI PASSIVI PER ATTIVITA CULTURALI - INTERESSI PASSIVI SU MUTUI CON CASSA DD. PP.	91.775,84	previsione di competenza <i>di cui già impegnato*</i> previsione di cassa <i>a fondo pluriennale vincolato</i>	184.502,00 184.502,00	182.068,00 273.843,84	182.068,00	182.068,00
Totale Macroaggr. 107	Interessi passivi	117.185,77	previsione di competenza <i>di cui già impegnato*</i> previsione di cassa <i>a fondo pluriennale vincolato</i>	235.516,00 235.516,00	232.487,00 349.672,77	232.487,00 0,00	232.487,00 0,00
Totale Titolo 1	Spese correnti	193.342,33	previsione di competenza <i>di cui già impegnato*</i> previsione di cassa <i>a fondo pluriennale vincolato</i>	616.349,18 643.435,00	596.836,00 790.178,33	583.717,00 0,00	583.717,00 0,00
Totale Programma 02	Attività culturali e interventi diversi nel settore culturale	193.342,33	previsione di competenza <i>di cui già impegnato*</i> previsione di cassa <i>a fondo pluriennale vincolato</i>	616.349,18 643.435,00	596.836,00 790.178,33	583.717,00 0,00	583.717,00 0,00
Totale MISSIONE 05	Tutela e valorizzazione dei beni e delle attività culturali	193.342,33	previsione di competenza <i>di cui già impegnato*</i> previsione di cassa <i>a fondo pluriennale vincolato</i>	616.349,18 643.435,00	596.836,00 790.178,33	583.717,00 0,00	583.717,00 0,00



Comune di Pontedera

Provincia di Pisa

Esercizio 2021

86 di 198

SERVIZIO FINANZIARIO - Resp. DIRIGENTE 3° SETTORE

SPESE PER MISSIONI, PROGRAMMI E MACROAGGREGATI PER CAPITOLI

MISSIONE PROGRAMMA TITOLO MACROAGGREGATO CAPITOLO	DENOMINAZIONE	RESIDUI PRESUNTI AL TERMINE DELL'ESERCIZIO 2020		PREVISIONI DEFINITIVE DELL'ANNO 2020	PREVISIONI DEFINITIVE		
					ANNO 2021	DELL'ANNO 2022	DELL'ANNO 2023
MISSIONE 06	Politiche giovanili, sport e tempo libero						
0601 Programma 01	Sport e tempo libero						
TITOLO 1	Spese correnti						
Macroaggregato 101	Redditi da lavoro dipendente						
106011005/0	SPESE PER IL PERSONALE SERVIZIO SPORT - STIPENDI ED ALTRI ASSEGNI FISSI AL PERSONALE DI RUOLO	5.967,69	previsione di competenza <i>di cui già impegnato*</i> previsione di cassa <i>a fondo pluriennale vincolato</i>	38.840,00 38.840,00	38.840,00 44.807,69	38.840,00	38.840,00
1060110019/0	SPESE PER IL PERSONALE SERVIZIO SPORT - COMPENSI PER LAVORO	150,00	previsione di competenza <i>di cui già impegnato*</i> previsione di cassa <i>a fondo pluriennale vincolato</i>	150,00 150,00	150,00 300,00	150,00	150,00
1060110020/0	SPESE PER IL PERSONALE SERVIZIO SPORT - FONDO PER IL MIGLIORAMENTO DELL'EFFICIENZA DEI SERVIZI	3.771,76	previsione di competenza <i>di cui già impegnato*</i> previsione di cassa <i>a fondo pluriennale vincolato</i>	8.137,84 8.137,84	0,00 3.771,76	0,00	0,00
1060110024/0	INDENNITA' ED ALTRI COMPENSI CORRISPONDI AL PERSONALE DEL SERVIZIO SPORT	159,76	previsione di competenza <i>di cui già impegnato*</i> previsione di cassa <i>a fondo pluriennale vincolato</i>	3.870,00 3.870,00	3.870,00 4.029,76	3.870,00	3.870,00
1060110035/0	SPESE PER IL PERSONALE SERVIZIO SPORT - ONERI PREVIDENZIALI, ASSISTENZIALI E ASSICURATIVI A CARICO	2.875,49	previsione di competenza <i>di cui già impegnato*</i> previsione di cassa <i>a fondo pluriennale vincolato</i>	14.362,91 17.172,34	12.030,00 14.905,49	12.030,00	12.030,00
Totale Macroaggr. 101	Redditi da lavoro dipendente	12.924,70	previsione di competenza <i>di cui già impegnato*</i> previsione di cassa <i>a fondo pluriennale vincolato</i>	65.360,75 68.170,18	54.890,00 67.814,70	54.890,00 0,00	54.890,00 0,00
Macroaggregato 103	Acquisto di beni e servizi						
10601400720/0	UTILIZZO BENI DI TERZI PER SERVIZIO SPORT - NOLEGGIO ATTREZZATURE	134,25	previsione di competenza <i>di cui già impegnato*</i> previsione di cassa <i>a fondo pluriennale vincolato</i>	800,00 934,25	500,00 634,25	500,00	500,00
Totale Macroaggr. 103	Acquisto di beni e servizi	134,25	previsione di competenza <i>di cui già impegnato*</i> previsione di cassa <i>a fondo pluriennale vincolato</i>	800,00 934,25	500,00 634,25	500,00 0,00	500,00 0,00
Macroaggregato 107	Interessi passivi						
106016201020/0	INTERESSI PASSIVI SU MUTUI SERVIZIO SPORT - INTERESSI PASSIVI SU MUTUI CON CASSA DD. PP.	86.983,25	previsione di competenza <i>di cui già impegnato*</i> previsione di cassa <i>a fondo pluriennale vincolato</i>	178.469,00 178.469,00	172.310,00 259.293,25	172.511,00	172.511,00
106016201040/0	INTERESSI PASSIVI SU MUTUI SERVIZIO SPORT - INTERESSI PASSIVI SU MUTUI CON ISTITUTO CREDITO SPORTIVO	0,00	previsione di competenza <i>di cui già impegnato*</i> previsione di cassa <i>a fondo pluriennale vincolato</i>	0,00 0,00	201,00 201,00	0,00	0,00
Totale Macroaggr. 107	Interessi passivi	86.983,25	previsione di competenza <i>di cui già impegnato*</i> previsione di cassa <i>a fondo pluriennale vincolato</i>	178.469,00 178.469,00	172.511,00 259.494,25	172.511,00 0,00	172.511,00 0,00



Comune di Pontedera
Provincia di Pisa

Esercizio 2021

87 di 198

SERVIZIO FINANZIARIO - Resp. DIRIGENTE 3° SETTORE

SPESE PER MISSIONI, PROGRAMMI E MACROAGGREGATI PER CAPITOLI

MISSIONE PROGRAMMA TITOLO MACROAGGREGATO CAPITOLO	DENOMINAZIONE	RESIDUI PRESUNTI AL TERMINE DELL'ESERCIZIO 2020		PREVISIONI DEFINITIVE DELL'ANNO 2020			
					PREVISIONI DEFINITIVE ANNO 2021	PREVISIONI DEFINITIVE DELL'ANNO 2022	PREVISIONI DEFINITIVE DELL'ANNO 2023
Totale Titolo 1	Spese correnti	100.042,20	previsione di competenza di cui già impegnato* previsione di cassa a fondo pluriennale vincolato	244.629,75 247.573,43	227.901,00 137,00 327.943,20	227.901,00 0,00	227.901,00 0,00
Totale Programma 01	Sport e tempo libero	100.042,20	previsione di competenza di cui già impegnato* previsione di cassa a fondo pluriennale vincolato	244.629,75 247.573,43	227.901,00 137,00 327.943,20	227.901,00 0,00	227.901,00 0,00
Totale MISSIONE 06	Politiche giovanili, sport e tempo libero	100.042,20	previsione di competenza di cui già impegnato* previsione di cassa a fondo pluriennale vincolato	244.629,75 247.573,43	227.901,00 137,00 327.943,20	227.901,00 0,00	227.901,00 0,00



Comune di Pontedera

Provincia di Pisa

SERVIZIO FINANZIARIO - Resp. DIRIGENTE 3° SETTORE

SPESE PER MISSIONI, PROGRAMMI E MACROAGGREGATI PER CAPITOLI

MISSIONE PROGRAMMA TITOLO MACROAGGREGATO CAPITOLO	DENOMINAZIONE	RESIDUI PRESUNTI AL TERMINE DELL'ESERCIZIO 2020		PREVISIONI DEFINITIVE DELL'ANNO 2020	PREVISIONI DEFINITIVE		
					ANNO 2021	DELL'ANNO 2022	DELL'ANNO 2023
<i>MISSIONE 07</i>	<i>Turismo</i>						
0701 Programma 01	Sviluppo e valorizzazione del turismo						
Titolo 1	Spese correnti						
Macroaggregato 103	Acquisto di beni e servizi						
10701300345/0	PRESTAZIONE DI SERVIZI PER FUNZIONI NEL CAMPO TURISTICO - SPESE	0,00	previsione di competenza <i>di cui già impegnato*</i> previsione di cassa <i>a fondo pluriennale vincolato</i>	0,00 0,00 0,00	0,00 0,00	0,00	0,00
Totale Macroaggr. 103	Acquisto di beni e servizi	0,00	previsione di competenza <i>di cui già impegnato*</i> previsione di cassa <i>a fondo pluriennale vincolato</i>	0,00 0,00	0,00 0,00	0,00	0,00
Totale Titolo 1	Spese correnti	0,00	previsione di competenza <i>di cui già impegnato*</i> previsione di cassa <i>a fondo pluriennale vincolato</i>	0,00 0,00	0,00 0,00	0,00	0,00
Totale Programma 01	Sviluppo e valorizzazione del turismo	0,00	previsione di competenza <i>di cui già impegnato*</i> previsione di cassa <i>a fondo pluriennale vincolato</i>	0,00 0,00	0,00 0,00	0,00	0,00
<i>Totale MISSIONE 07</i>	<i>Turismo</i>	0,00	previsione di competenza <i>di cui già impegnato*</i> previsione di cassa <i>a fondo pluriennale vincolato</i>	0,00 0,00	0,00 0,00	0,00	0,00



Comune di Pontedera

Provincia di Pisa

Esercizio 2021

89 di 198

SERVIZIO FINANZIARIO - Resp. DIRIGENTE 3° SETTORE

SPESE PER MISSIONI, PROGRAMMI E MACROAGGREGATI PER CAPITOLI

MISSIONE PROGRAMMA TITOLO MACROAGGREGATO CAPITOLO	DENOMINAZIONE	RESIDUI PRESUNTI AL TERMINI DELL'ESERCIZIO 2020		PREVISIONI DEFINITIVE DELL'ANNO 2020	PREVISIONI DEFINITIVE		
					2021	DELL'ANNO 2022	DELL'ANNO 2023
MISSIONE 08	Aspetto del territorio ed edilizia abitativa						
0801 Programma 01	Urbanistica e assetto del territorio						
TITOLO 1	Spese correnti						
Macroaggregato 101	Redditi da lavoro dipendente						
108011005/0	SPESE PER IL PERSONALE DEL SERVIZIO URBANISTICA - STIPENDI ED ALTRI ASSEGNI FISSI AL PERSONALE DI RUOLO	8.052,21	previsione di competenza <i>di cui già impegnato*</i> previsione di cassa <i>a fondo pluriennale vincolato</i>	64.240,00 64.240,00	57.615,00 65.667,21	45.670,00	45.670,00
108011006/0	SPESE PER IL PERSONALE DEL SERVIZIO URBANISTICA - ASSEGNI AL NUCLEO FAMILIARE	333,55	previsione di competenza <i>di cui già impegnato*</i> previsione di cassa <i>a fondo pluriennale vincolato</i>	3.170,00 3.170,00	3.170,00 3.503,55	3.170,00	3.170,00
1080110019/0	SPESE PER IL PERSONALE DEL SERVIZIO URBANISTICA - COMPENSI PER LAVORO STRAORDINARIO	300,00	previsione di competenza <i>di cui già impegnato*</i> previsione di cassa <i>a fondo pluriennale vincolato</i>	500,00 880,00	500,00 800,00	500,00	500,00
1080110020/0	SPESE PER IL PERSONALE DEL SERVIZIO URBANISTICA - FONDO PER IL MIGLIORAMENTO DELL'EFFICIENZA DEI SERVIZI	1.616,40	previsione di competenza <i>di cui già impegnato*</i> previsione di cassa <i>a fondo pluriennale vincolato</i>	7.066,65 7.066,65	0,00 1.616,40	0,00	0,00
1080110024/0	INDENNITA' ED ALTRI COMPENSI CORRISPONDI AL PERSONALE DEL SERVIZIO URBANISTICA	3.420,23	previsione di competenza <i>di cui già impegnato*</i> previsione di cassa <i>a fondo pluriennale vincolato</i>	17.930,00 17.930,00	15.880,00 19.300,23	15.880,00	15.880,00
1080110035/0	SPESE PER IL PERSONALE DEL SERVIZIO URBANISTICA - ONERI PREVIDENZIALI, ASSISTENZIALI E ASSICURATIVI A CARICO DEL COMUNE	3.310,36	previsione di competenza <i>di cui già impegnato*</i> previsione di cassa <i>a fondo pluriennale vincolato</i>	25.489,59 30.086,00	18.040,00 21.350,36	18.040,00	18.040,00
Totale Macroaggr. 101	Redditi da lavoro dipendente	17.032,75	previsione di competenza <i>di cui già impegnato*</i> previsione di cassa <i>a fondo pluriennale vincolato</i>	118.396,24 123.372,65	95.205,00 112.237,75	83.260,00 0,00	83.260,00 0,00
Macroaggregato 102	Imposte e tasse a carico dell'ente						
108017001100/0	IMPOSTE E TASSE RELATIVE AL SERVIZIO URBANISTICA - IRAP-IMPOSTA REGIONALE ATTIVITA' PRODUTTIVE	1.426,27	previsione di competenza <i>di cui già impegnato*</i> previsione di cassa <i>a fondo pluriennale vincolato</i>	8.399,43 9.782,34	5.360,00 6.786,27	5.360,00	5.360,00
Totale Macroaggr. 102	Imposte e tasse a carico dell'ente	1.426,27	previsione di competenza <i>di cui già impegnato*</i> previsione di cassa <i>a fondo pluriennale vincolato</i>	8.399,43 9.782,34	5.360,00 6.786,27	5.360,00 0,00	5.360,00 0,00
Macroaggregato 103	Acquisto di beni e servizi						
10801200135/0	ACQUISTO DI BENI PER SERVIZIO URBANISTICA - ACQUISTO LIBRI, PUBBLICAZIONI, GIORNALI E RIVISTE	49,00	previsione di competenza <i>di cui già impegnato*</i> previsione di cassa <i>a fondo pluriennale vincolato</i>	500,00 500,00	500,00 549,00	500,00	500,00



Comune di Pontedera
Provincia di Pisa

Esercizio 2021

90 di 198

SERVIZIO FINANZIARIO - Resp. DIRIGENTE 3° SETTORE

SPESE PER MISSIONI, PROGRAMMI E MACROAGGREGATI PER CAPITOLI

MISSIONE PROGRAMMA TITOLO MACROAGGREGATO CAPITOLO	DENOMINAZIONE	RESIDUI PRESUNTI AL TERMINE DELL'ESERCIZIO 2020		PREVISIONI DEFINITIVE DELL'ANNO 2020	PREVISIONI DEFINITIVE		
					ANNO 2021	DELL'ANNO 2022	DELL'ANNO 2023
Totale Macroaggr. 103	Acquisto di beni e servizi	49,00	previsione di competenza <i>di cui già impegnato*</i> previsione di cassa <i>a fondo pluriennale vincolato</i>	500,00 500,00	500,00 549,00	500,00 0,00	500,00 0,00
Totale Titolo 1	Spese correnti	18.508,02	previsione di competenza <i>di cui già impegnato*</i> previsione di cassa <i>a fondo pluriennale vincolato</i>	127.295,67 133.654,99	101.065,00 119.573,02	89.120,00 0,00	89.120,00 0,00
Totale Programma 01	Urbanistica e assetto del territorio	18.508,02	previsione di competenza <i>di cui già impegnato*</i> previsione di cassa <i>a fondo pluriennale vincolato</i>	127.295,67 133.654,99	101.065,00 119.573,02	89.120,00 0,00	89.120,00 0,00
Totale MISSIONE 08	Assetto del territorio ed edilizia abitativa	18.508,02	previsione di competenza <i>di cui già impegnato*</i> previsione di cassa <i>a fondo pluriennale vincolato</i>	127.295,67 133.654,99	101.065,00 119.573,02	89.120,00 0,00	89.120,00 0,00



Comune di Pontedera

Provincia di Pisa

Esercizio 2021

91 di 198

SERVIZIO FINANZIARIO - Resp. DIRIGENTE 3° SETTORE

SPESE PER MISSIONI, PROGRAMMI E MACROAGGREGATI PER CAPITOLI

MISSIONE PROGRAMMA TITOLO MACROAGGREGATO CAPITOLO	DENOMINAZIONE	RESIDUI PRESUNTI AL TERMINE DELL'ESERCIZIO 2020		PREVISIONI DEFINITIVE DELL'ANNO 2020			
					PREVISIONI DEFINITIVE ANNO 2021	PREVISIONI DEFINITIVE DELL'ANNO 2022	PREVISIONI DEFINITIVE DELL'ANNO 2023
MISSIONE 09	Sviluppo sostenibile e tutela del territorio e dell'ambiente						
0902 Programma 02	Tutela, valorizzazione e recupero ambientale						
TITOLO 1	Spese correnti						
Macroaggregato 101	Redditi da lavoro dipendente						
109021005/0	SPESE PER IL PERSONALE DEL SERVIZIO AMBIENTE - STIPENDI ED ALTRI ASSEGNI FISSI AL PERSONALE DI RUOLO	11.947,87	previsione di competenza <i>di cui già impegnato*</i> previsione di cassa <i>a fondo pluriennale vincolato</i>	76.030,00 76.030,00	78.010,00 89.957,87	78.010,00	78.010,00
109021006/0	SPESE PER IL PERSONALE DEL SERVIZIO AMBIENTE - ASSEGNI AL NUCLEO	0,00	previsione di competenza <i>di cui già impegnato*</i> previsione di cassa <i>a fondo pluriennale vincolato</i>	0,00 0,00	0,00 0,00	0,00	0,00
1090210019/0	SPESE PER IL PERSONALE DEL SERVIZIO AMBIENTE - COMPENSI PER LAVORO STRAORDINARIO	250,00	previsione di competenza <i>di cui già impegnato*</i> previsione di cassa <i>a fondo pluriennale vincolato</i>	700,00 775,61	700,00 950,00	700,00	700,00
1090210020/0	SPESE PER IL PERSONALE DEL SERVIZIO AMBIENTE - FONDO PER IL MIGLIORAMENTO DELL'EFFICIENZA DEI	2.172,65	previsione di competenza <i>di cui già impegnato*</i> previsione di cassa <i>a fondo pluriennale vincolato</i>	5.647,29 5.647,29	0,00 2.172,65	0,00	0,00
1090210024/0	INDENNITA' ED ALTRI COMPENSI CORRISPONDI AL PERSONALE DEL SERVIZIO AMBIENTE	324,17	previsione di competenza <i>di cui già impegnato*</i> previsione di cassa <i>a fondo pluriennale vincolato</i>	5.690,00 5.690,00	7.240,00 7.564,17	7.240,00	7.240,00
1090210035/0	SPESE PER IL PERSONALE DEL SERVIZIO AMBIENTE - ONERI PREVIDENZIALI, ASSISTENZIALI E ASSICURATIVI A CARICO DEL COMUNE	8.349,51	previsione di competenza <i>di cui già impegnato*</i> previsione di cassa <i>a fondo pluriennale vincolato</i>	29.672,63 32.088,04	25.730,00 34.079,51	25.730,00	25.730,00
Totale Macroaggr. 101	Redditi da lavoro dipendente	23.044,20	previsione di competenza <i>di cui già impegnato*</i> previsione di cassa <i>a fondo pluriennale vincolato</i>	117.739,92 120.230,94	111.680,00 134.724,20	111.680,00 0,00	111.680,00 0,00
Macroaggregato 102	Imposte e tasse a carico dell'ente						
109027001105/0	IMPOSTE E TASSE PER PARCHI E GIARDINI - TASSE SU AUTOVEICOLI	27,93	previsione di competenza <i>di cui già impegnato*</i> previsione di cassa <i>a fondo pluriennale vincolato</i>	200,00 200,00	200,00 227,93	200,00	200,00
109027011100/0	IMPOSTE E TASSE RELATIVE AL SERVIZIO AMBIENTE - IRAP-IMPOSTA REGIONALE ATTIVITA' PRODUTTIVE	2.472,54	previsione di competenza <i>di cui già impegnato*</i> previsione di cassa <i>a fondo pluriennale vincolato</i>	8.697,93 9.446,87	7.390,00 9.862,54	7.390,00	7.390,00
Totale Macroaggr. 102	Imposte e tasse a carico dell'ente	2.500,47	previsione di competenza <i>di cui già impegnato*</i> previsione di cassa <i>a fondo pluriennale vincolato</i>	8.897,93 9.646,87	7.590,00 10.090,47	7.590,00 0,00	7.590,00 0,00
Macroaggregato 103	Acquisto di beni e servizi						
10902200150/0	ACQUISTO DI BENI PER PARCHI E GIARDINI - ACQUISTO CARBURANTI E LUBRIFICANTI	0,00	previsione di competenza <i>di cui già impegnato*</i>	900,00	0,00	0,00	0,00



Comune di Pontedera

Provincia di Pisa

Esercizio 2021

92 di 198

SERVIZIO FINANZIARIO - Resp. DIRIGENTE 3° SETTORE

SPESE PER MISSIONI, PROGRAMMI E MACROAGGREGATI PER CAPITOLI

MISSIONE PROGRAMMA TITOLO MACROAGGREGATO CAPITOLO	DENOMINAZIONE	RESIDUI PRESUNTI AL TERMINE DELL'ESERCIZIO 2020		PREVISIONI DEFINITIVE DELL'ANNO 2020	PREVISIONI DEFINITIVE		
					PREVISIONI DEFINITIVE ANNO 2021	PREVISIONI DEFINITIVE DELL'ANNO 2022	PREVISIONI DEFINITIVE DELL'ANNO 2023
			previsione di cassa <i>a fondo pluriennale vincolato</i>	1.133,85	0,00		
Totale Macroaggr. 103	Acquisto di beni e servizi	0,00	previsione di competenza <i>di cui già impegnato*</i> previsione di cassa <i>a fondo pluriennale vincolato</i>	900,00 1.133,85	0,00 0,00	0,00 0,00	0,00 0,00
Macroaggregato 104	Trasferimenti correnti						
10902500872/0	TRASFERIMENTO ALL'UNIONE VALDERA DEL CONTRIBUTO REGIONALE PER L'ATTIVAZIONE DEL SERVIZIO VOLONTARIO DI VIGILANZA AMBIENTALE	0,00	previsione di competenza <i>di cui già impegnato*</i> previsione di cassa <i>a fondo pluriennale vincolato</i>	0,00 2.250,00	0,00 0,00	0,00 0,00	0,00 0,00
Totale Macroaggr. 104	Trasferimenti correnti	0,00	previsione di competenza <i>di cui già impegnato*</i> previsione di cassa <i>a fondo pluriennale vincolato</i>	0,00 2.250,00	0,00 0,00	0,00 0,00	0,00 0,00
Macroaggregato 107	Interessi passivi						
109026201020/0	INTERESSI PASSIVI PER PARCHI E GIARDINI - INTERESSI PASSIVI SU MUTUI CON CASSA DD. PP.	73.615,03	previsione di competenza <i>di cui già impegnato*</i> previsione di cassa <i>a fondo pluriennale vincolato</i>	149.786,00 149.786,00	145.993,00 219.608,03	145.993,00 0,00	145.993,00 0,00
Totale Macroaggr. 107	Interessi passivi	73.615,03	previsione di competenza <i>di cui già impegnato*</i> previsione di cassa <i>a fondo pluriennale vincolato</i>	149.786,00 149.786,00	145.993,00 219.608,03	145.993,00 0,00	145.993,00 0,00
Totale Titolo 1	Spese correnti	99.159,70	previsione di competenza <i>di cui già impegnato*</i> previsione di cassa <i>a fondo pluriennale vincolato</i>	277.323,85 283.047,66	265.263,00 364.422,70	265.263,00 0,00	265.263,00 0,00
Totale Programma 02	Tutela, valorizzazione e recupero ambientale	99.159,70	previsione di competenza <i>di cui già impegnato*</i> previsione di cassa <i>a fondo pluriennale vincolato</i>	277.323,85 283.047,66	265.263,00 364.422,70	265.263,00 0,00	265.263,00 0,00
0903 Programma 03	Rifiuti						
Titolo 1	Spese correnti						
Macroaggregato 107	Interessi passivi						
109036201020/0	INTERESSI PASSIVI PER IL SERVIZIO SMALTIMENTO RIFIUTI - INTERESSI PASSIVI SU MUTUI CON CASSA DD. PP.	11.000,02	previsione di competenza <i>di cui già impegnato*</i> previsione di cassa <i>a fondo pluriennale vincolato</i>	22.087,00 22.087,00	21.828,00 32.828,02	21.828,00 0,00	21.828,00 0,00
Totale Macroaggr. 107	Interessi passivi	11.000,02	previsione di competenza <i>di cui già impegnato*</i> previsione di cassa <i>a fondo pluriennale vincolato</i>	22.087,00 22.087,00	21.828,00 32.828,02	21.828,00 0,00	21.828,00 0,00
Totale Titolo 1	Spese correnti	11.000,02	previsione di competenza <i>di cui già impegnato*</i> previsione di cassa <i>a fondo pluriennale vincolato</i>	22.087,00 22.087,00	21.828,00 32.828,02	21.828,00 0,00	21.828,00 0,00
Totale Programma 03	Rifiuti	11.000,02	previsione di competenza <i>di cui già impegnato*</i> previsione di cassa <i>a fondo pluriennale vincolato</i>	22.087,00 22.087,00	21.828,00 32.828,02	21.828,00 0,00	21.828,00 0,00
0904 Programma 04	Servizio idrico integrato						
Titolo 1	Spese correnti						
Macroaggregato 104	Trasferimenti correnti						
10904503872/0	TRASFERIMENTO ALL'UNIONE DEI COMUNI PER RIMBORSO SPESE MUTUI RELATIVI AL SERVIZIO IDRICO - TRASFERIMENTO	0,00	previsione di competenza	19.215,00	28.347,98	28.347,98	28.347,98



Comune di Pontedera

Provincia di Pisa

Esercizio 2021

93 di 198

SERVIZIO FINANZIARIO - Resp. DIRIGENTE 3° SETTORE

SPESE PER MISSIONI, PROGRAMMI E MACROAGGREGATI PER CAPITOLI

MISSIONE PROGRAMMA TITOLO MACROAGGREGATO CAPITOLO	DENOMINAZIONE	RESIDUI PRESUNTI AL TERMINE DELL'ESERCIZIO 2020		PREVISIONI DEFINITIVE DELL'ANNO 2020	PREVISIONI DEFINITIVE		
					ANNO 2021	DELL'ANNO 2022	DELL'ANNO 2023
ALL'UNIONE DEI COMUNI DELLA VALDERA							
			<i>di cui già impegnato*</i>				
			previsione di cassa	19.215,00	28.347,98		
			<i>a fondo pluriennale vincolato</i>				
Totale Macroaggr. 104	Trasferimenti correnti	0,00	previsione di competenza	19.215,00	28.347,98	28.347,98	28.347,98
			<i>di cui già impegnato*</i>			0,00	0,00
			previsione di cassa	19.215,00	28.347,98		
			<i>a fondo pluriennale vincolato</i>				
Macroaggregato 107	Interessi passivi						
109046201020/0	INTERESSI PASSIVI SU MUTUI PER IL SERVIZIO IDRICO- INTERESSI PASSIVI SU MUTUI CON CASSA DD. PP.	94.144,61	previsione di competenza	190.370,00	183.114,00	183.114,00	183.114,00
			<i>di cui già impegnato*</i>				
			previsione di cassa	190.370,00	277.258,61		
			<i>a fondo pluriennale vincolato</i>				
Totale Macroaggr. 107	Interessi passivi	94.144,61	previsione di competenza	190.370,00	183.114,00	183.114,00	183.114,00
			<i>di cui già impegnato*</i>			0,00	0,00
			previsione di cassa	190.370,00	277.258,61		
			<i>a fondo pluriennale vincolato</i>				
Totale Titolo 1	Spese correnti	94.144,61	previsione di competenza	209.585,00	211.461,98	211.461,98	211.461,98
			<i>di cui già impegnato*</i>			0,00	0,00
			previsione di cassa	209.585,00	305.606,59		
			<i>a fondo pluriennale vincolato</i>				
Totale Programma 04	Servizio idrico integrato	94.144,61	previsione di competenza	209.585,00	211.461,98	211.461,98	211.461,98
			<i>di cui già impegnato*</i>			0,00	0,00
			previsione di cassa	209.585,00	305.606,59		
			<i>a fondo pluriennale vincolato</i>				
Totale MISSIONE 09	Sviluppo sostenibile e tutela del territorio e dell'ambiente	204.304,33	previsione di competenza	508.995,85	498.552,98	498.552,98	498.552,98
			<i>di cui già impegnato*</i>			0,00	0,00
			previsione di cassa	514.719,66	702.857,31		
			<i>a fondo pluriennale vincolato</i>				



Comune di Pontedera

Provincia di Pisa

SERVIZIO FINANZIARIO - Resp. DIRIGENTE 3° SETTORE

SPESE PER MISSIONI, PROGRAMMI E MACROAGGREGATI PER CAPITOLI

MISSIONE PROGRAMMA TITOLO MACROAGGREGATO CAPITOLO	DENOMINAZIONE	RESIDUI PRESUNTI AL TERMINE DELL'ESERCIZIO 2020		PREVISIONI DEFINITIVE DELL'ANNO 2020			
					PREVISIONI DEFINITIVE ANNO 2021	PREVISIONI DEFINITIVE DELL'ANNO 2022	PREVISIONI DEFINITIVE DELL'ANNO 2023
MISSIONE 10	Trasporti e diritto alla mobilità						
1005 Programma 05	Viabilità e infrastrutture stradali						
TITOLO 1	Spese correnti						
Macroaggregato 101	Redditi da lavoro dipendente						
110051005/0	SPESE PER IL PERSONALE DEL SERVIZIO VIABILITA' - STIPENDI ED ALTRI ASSEGNI FISSI AL PERSONALE DI RUOLO	6.545,90	previsione di competenza <i>di cui già impegnato*</i> previsione di cassa <i>a fondo pluriennale vincolato</i>	42.700,00 42.700,00	42.700,00 49.245,90	42.700,00	42.700,00
1100510019/0	SPESE PER IL PERSONALE DEL SERVIZIO VIABILITA' - COMPENSI PER LAVORO STRAORDINARIO	645,01	previsione di competenza <i>di cui già impegnato*</i> previsione di cassa <i>a fondo pluriennale vincolato</i>	1.500,00 2.380,20	1.500,00 2.145,01	1.500,00	1.500,00
1100510020/0	SPESE PER IL PERSONALE DEL SERVIZIO VIABILITA' - FONDO PER IL MIGLIORAMENTO DELL'EFFICIENZA DEI SERVIZI	890,77	previsione di competenza <i>di cui già impegnato*</i> previsione di cassa <i>a fondo pluriennale vincolato</i>	3.861,94 4.328,26	0,00 890,77	0,00	0,00
1100510024/0	INDENNITA' ED ALTRI COMPENSI CORRISPONDI AL PERSONALE DEL SERVIZIO VIABILITA'	55,88	previsione di competenza <i>di cui già impegnato*</i> previsione di cassa <i>a fondo pluriennale vincolato</i>	5.010,00 5.010,00	5.010,00 5.065,88	5.010,00	5.010,00
1100510035/0	SPESE PER IL PERSONALE DEL SERVIZIO VIABILITA' - ONERI PREVIDENZIALI, ASSISTENZIALI E ASSICURATIVI A CARICO DEL COMUNE	839,29	previsione di competenza <i>di cui già impegnato*</i> previsione di cassa <i>a fondo pluriennale vincolato</i>	15.878,75 16.816,50	14.960,00 15.799,29	14.960,00	14.960,00
Totale Macroaggr. 101	Redditi da lavoro dipendente	8.976,85	previsione di competenza <i>di cui già impegnato*</i> previsione di cassa <i>a fondo pluriennale vincolato</i>	68.950,69 71.234,96	64.170,00 73.146,85	64.170,00 0,00	64.170,00 0,00
Macroaggregato 102	Imposte e tasse a carico dell'ente						
110057001100/0	IMPOSTE E TASSE RELATIVE AL SERVIZIO VIABILITA' - IRAP-IMPOSTA REGIONALE ATTIVITA' PRODUTTIVE	908,82	previsione di competenza <i>di cui già impegnato*</i> previsione di cassa <i>a fondo pluriennale vincolato</i>	4.954,51 5.771,21	4.220,00 5.128,82	4.220,00	4.220,00
110057001105/0	IMPOSTE E TASSE PER IL SERVIZIO ILLUMINAZIONE PUBBLICA - TASSE SU AUTOVEICOLI	150,00	previsione di competenza <i>di cui già impegnato*</i> previsione di cassa <i>a fondo pluriennale vincolato</i>	150,00 150,00	150,00 300,00	150,00	150,00
110057201105/0	IMPOSTE E TASSE PER LA DISCIPLINA DEL TRAFFICO STRADALE - TASSE SU AUTOVEICOLI	25,43	previsione di competenza <i>di cui già impegnato*</i> previsione di cassa <i>a fondo pluriennale vincolato</i>	150,00 150,00	150,00 175,43	150,00	150,00
Totale Macroaggr. 102	Imposte e tasse a carico dell'ente	1.084,25	previsione di competenza <i>di cui già impegnato*</i> previsione di cassa <i>a fondo pluriennale vincolato</i>	5.254,51 6.071,21	4.520,00 5.604,25	4.520,00 0,00	4.520,00 0,00
Macroaggregato 103	Acquisto di beni e servizi						
11005200150/0	ACQUISTO DI BENI PER IL SERVIZIO ILLUMINAZIONE PUBBLICA - ACQUISTO	185,51	previsione di competenza	1.500,00	1.000,00	1.000,00	1.000,00



Comune di Pontedera

Provincia di Pisa

Esercizio 2021

95 di 198

SERVIZIO FINANZIARIO - Resp. DIRIGENTE 3° SETTORE

SPESE PER MISSIONI, PROGRAMMI E MACROAGGREGATI PER CAPITOLI

MISSIONE PROGRAMMA TITOLO MACROAGGREGATO CAPITOLO	DENOMINAZIONE	RESIDUI PRESUNTI AL TERMINE DELL'ESERCIZIO 2020		PREVISIONI DEFINITIVE DELL'ANNO 2020			
					PREVISIONI DEFINITIVE ANNO 2021	PREVISIONI DEFINITIVE DELL'ANNO 2022	PREVISIONI DEFINITIVE DELL'ANNO 2023
	CARBURANTI E LUBRIFICANTI						
			<i>di cui già impegnato*</i>		1.000,00		
			previsione di cassa	1.651,00	1.185,51		
			<i>a fondo pluriennale vincolato</i>				
11005220150/0	ACQUISTI DI BENI PER LA DISCIPLINA DEL TRAFFICO STRADALE-SEGNALETICA - ACQUISTO CARBURANTI E LUBRIFICANTI	0,00	previsione di competenza	500,00	0,00	0,00	0,00
			<i>di cui già impegnato*</i>				
			previsione di cassa	1.000,00	0,00		
			<i>a fondo pluriennale vincolato</i>				
Totale Macroaggr. 103	Acquisto di beni e servizi	185,51	previsione di competenza	2.000,00	1.000,00	1.000,00	1.000,00
			<i>di cui già impegnato*</i>		1.000,00	0,00	0,00
			previsione di cassa	2.651,00	1.185,51		
			<i>a fondo pluriennale vincolato</i>				
Macroaggregato 107	Interessi passivi						
110056201020/0	INTERESSI PASSIVI SU MUTUI SERVIZIO VIABILITA' - INTERESSI PASSIVI SU MUTUI CON CASSA DD. PP.	450.194,99	previsione di competenza	915.012,00	889.877,00	889.877,00	889.877,00
			<i>di cui già impegnato*</i>				
			previsione di cassa	915.012,00	1.340.071,99		
			<i>a fondo pluriennale vincolato</i>				
110056211020/0	INTERESSI PASSIVI PER SERVIZIO ILLUMINAZIONE - INTERESSI PASSIVI SU MUTUI CON CASSA DD. PP.	22.834,28	previsione di competenza	46.108,00	45.289,00	45.289,00	45.289,00
			<i>di cui già impegnato*</i>				
			previsione di cassa	46.108,00	68.123,28		
			<i>a fondo pluriennale vincolato</i>				
Totale Macroaggr. 107	Interessi passivi	473.029,27	previsione di competenza	961.120,00	935.166,00	935.166,00	935.166,00
			<i>di cui già impegnato*</i>			0,00	0,00
			previsione di cassa	961.120,00	1.408.195,27		
			<i>a fondo pluriennale vincolato</i>				
Totale Titolo 1	Spese correnti	483.275,88	previsione di competenza	1.037.325,20	1.004.856,00	1.004.856,00	1.004.856,00
			<i>di cui già impegnato*</i>		1.000,00	0,00	0,00
			previsione di cassa	1.041.077,17	1.488.131,88		
			<i>a fondo pluriennale vincolato</i>				
Totale Programma 05	Viabilità e infrastrutture stradali	483.275,88	previsione di competenza	1.037.325,20	1.004.856,00	1.004.856,00	1.004.856,00
			<i>di cui già impegnato*</i>		1.000,00	0,00	0,00
			previsione di cassa	1.041.077,17	1.488.131,88		
			<i>a fondo pluriennale vincolato</i>				
Totale MISSIONE 10	Trasporti e diritto alla mobilità	483.275,88	previsione di competenza	1.037.325,20	1.004.856,00	1.004.856,00	1.004.856,00
			<i>di cui già impegnato*</i>		1.000,00	0,00	0,00
			previsione di cassa	1.041.077,17	1.488.131,88		
			<i>a fondo pluriennale vincolato</i>				



Comune di Pontedera

Provincia di Pisa

Esercizio 2021

96 di 198

SERVIZIO FINANZIARIO - Resp. DIRIGENTE 3° SETTORE

SPESE PER MISSIONI, PROGRAMMI E MACROAGGREGATI PER CAPITOLI

MISSIONE PROGRAMMA TITOLO MACROAGGREGATO CAPITOLO	DENOMINAZIONE	RESIDUI PRESUNTI AL TERMINE DELL'ESERCIZIO 2020		PREVISIONI DEFINITIVE DELL'ANNO 2020			
					PREVISIONI DEFINITIVE ANNO 2021	PREVISIONI DEFINITIVE DELL'ANNO 2022	PREVISIONI DEFINITIVE DELL'ANNO 2023
MISSIONE 11	Soccorso civile						
1101 Programma 01	Sistema di protezione civile						
TITOLO 1	Spese correnti						
Macroaggregato 101	Redditi da lavoro dipendente						
1110110019/0	SPESE RELATIVE AL PERSONALE DEL SERVIZIO PROTEZIONE CIVILE - COMPENSI PER LAVORO STRAORDINARIO	4.516,00	previsione di competenza <i>di cui già impegnato*</i> previsione di cassa <i>a fondo pluriennale vincolato</i>	6.600,00 6.600,00	6.000,00 10.516,00	6.000,00	6.000,00
1110110035/0	SPESE RELATIVE AL PERSONALE DEL SERVIZIO PROTEZIONE CIVILE - ONERI PREVIDENZIALI, ASSISTENZIALI E ASSICURATIVI A CARICO DEL COMUNE	0,00	previsione di competenza <i>di cui già impegnato*</i> previsione di cassa <i>a fondo pluriennale vincolato</i>	1.580,00 1.580,00	1.430,00 1.430,00	1.430,00	1.430,00
Totale Macroaggr. 101	Redditi da lavoro dipendente	4.516,00	previsione di competenza <i>di cui già impegnato*</i> previsione di cassa <i>a fondo pluriennale vincolato</i>	8.180,00 8.180,00	7.430,00 11.946,00	7.430,00 0,00	7.430,00 0,00
Macroaggregato 102	Imposte e tasse a carico dell'ente						
111017001100/0	IMPOSTE E TASSE RELATIVE SERVIZIO PROTEZIONE CIVILE - IRAP-IMPOSTA REGIONALE ATTIVITA' PRODUTTIVE	0,00	previsione di competenza <i>di cui già impegnato*</i> previsione di cassa <i>a fondo pluriennale vincolato</i>	170,00 170,00	510,00 510,00	510,00	510,00
111017001105/0	IMPOSTE E TASSE PER IL SERVIZIO PRONTO INTERVENTO - TASSE SU	445,31	previsione di competenza <i>di cui già impegnato*</i> previsione di cassa <i>a fondo pluriennale vincolato</i>	500,00 803,19	500,00 945,31	500,00	500,00
Totale Macroaggr. 102	Imposte e tasse a carico dell'ente	445,31	previsione di competenza <i>di cui già impegnato*</i> previsione di cassa <i>a fondo pluriennale vincolato</i>	670,00 973,19	1.010,00 1.455,31	1.010,00 0,00	1.010,00 0,00
Macroaggregato 107	Interessi passivi						
111016201020/0	INTERESSI PASSIVI PROTEZIONE CIVILE - INTERESSI PASSIVI SU MUTUI CON CASSA DD. PP.	1.864,52	previsione di competenza <i>di cui già impegnato*</i> previsione di cassa <i>a fondo pluriennale vincolato</i>	4.185,00 4.185,00	3.695,00 5.559,52	3.695,00	3.695,00
Totale Macroaggr. 107	Interessi passivi	1.864,52	previsione di competenza <i>di cui già impegnato*</i> previsione di cassa <i>a fondo pluriennale vincolato</i>	4.185,00 4.185,00	3.695,00 5.559,52	3.695,00 0,00	3.695,00 0,00
Totale Titolo 1	Spese correnti	6.825,83	previsione di competenza <i>di cui già impegnato*</i> previsione di cassa <i>a fondo pluriennale vincolato</i>	13.035,00 13.338,19	12.135,00 18.960,83	12.135,00 0,00	12.135,00 0,00
Totale Programma 01	Sistema di protezione civile	6.825,83	previsione di competenza <i>di cui già impegnato*</i> previsione di cassa <i>a fondo pluriennale vincolato</i>	13.035,00 13.338,19	12.135,00 18.960,83	12.135,00 0,00	12.135,00 0,00
Totale MISSIONE 11	Soccorso civile	6.825,83	previsione di competenza <i>di cui già impegnato*</i> previsione di cassa <i>a fondo pluriennale vincolato</i>	13.035,00 13.338,19	12.135,00 18.960,83	12.135,00 0,00	12.135,00 0,00



Comune di Pontedera

Provincia di Pisa

Esercizio 2021

97 di 198

SERVIZIO FINANZIARIO - Resp. DIRIGENTE 3° SETTORE

SPESE PER MISSIONI, PROGRAMMI E MACROAGGREGATI PER CAPITOLI

MISSIONE PROGRAMMA TITOLO MACROAGGREGATO CAPITOLO	DENOMINAZIONE	RESIDUI PRESUNTI AL TERMINI DELL'ESERCIZIO 2020		PREVISIONI DEFINITIVE DELL'ANNO 2020			
					PREVISIONI DEFINITIVE ANNO 2021	PREVISIONI DEFINITIVE DELL'ANNO 2022	PREVISIONI DEFINITIVE DELL'ANNO 2023
MISSIONE 12	Diritti sociali, politiche sociali e famiglia						
1201 Programma 01	Interventi per l'infanzia e i minori e per asili nido						
TITOLO 1	Spese correnti						
Macroaggregato 101	Redditi da lavoro dipendente						
112011005/0	SPESE PER IL PERSONALE DELL'ASILO NIDO - STIPENDI ED ALTRI ASSEGNI FISSI AL PERSONALE DI RUOLO	7.434,35	previsione di competenza <i>di cui già impegnato*</i> previsione di cassa <i>a fondo pluriennale vincolato</i>	52.970,00 52.970,00	52.970,00 60.404,35	52.970,00	52.970,00
112011006/0	SPESE PER IL PERSONALE DELL'ASILO NIDO - ASSEGNI AL NUCLEO FAMILIARE	137,50	previsione di competenza <i>di cui già impegnato*</i> previsione di cassa <i>a fondo pluriennale vincolato</i>	3.100,00 3.100,00	3.100,00 3.237,50	3.100,00	3.100,00
1120110019/0	SPESE PER IL PERSONALE DELL'ASILO NIDO - COMPENSI PER LAVORO	254,27	previsione di competenza <i>di cui già impegnato*</i> previsione di cassa <i>a fondo pluriennale vincolato</i>	300,00 318,02	300,00 554,27	300,00	300,00
1120110020/0	SPESE PER IL PERSONALE DELL'ASILO NIDO - FONDO PER IL MIGLIORAMENTO DELL'EFFICIENZA DEI SERVIZI	2.916,06	previsione di competenza <i>di cui già impegnato*</i> previsione di cassa <i>a fondo pluriennale vincolato</i>	5.485,66 5.485,66	0,00 2.916,06	0,00	0,00
1120110024/0	INDENNITA' ED ALTRI COMPENSI CORRISPONDI AL PERSONALE DEL SERVIZIO ASILO NIDO	465,13	previsione di competenza <i>di cui già impegnato*</i> previsione di cassa <i>a fondo pluriennale vincolato</i>	6.380,00 6.380,00	6.380,00 6.845,13	6.380,00	6.380,00
1120110035/0	SPESE PER IL PERSONALE DELL'ASILO NIDO - ONERI PREVIDENZIALI, ASSISTENZIALI E ASSICURATIVI A CARICO	2.236,76	previsione di competenza <i>di cui già impegnato*</i> previsione di cassa <i>a fondo pluriennale vincolato</i>	17.649,60 19.857,08	16.610,00 18.846,76	16.610,00	16.610,00
Totale Macroaggr. 101	Redditi da lavoro dipendente	13.444,07	previsione di competenza <i>di cui già impegnato*</i> previsione di cassa <i>a fondo pluriennale vincolato</i>	85.885,26 88.110,76	79.360,00 92.804,07	79.360,00 0,00	79.360,00 0,00
Macroaggregato 103	Acquisto di beni e servizi						
11201300345/0	PRESTAZIONE DI SERVIZI PER ASILI NIDO - SERV. RILEVANTE I.V.A. - SPESE TELEFONICHE	59,41	previsione di competenza <i>di cui già impegnato*</i> previsione di cassa <i>a fondo pluriennale vincolato</i>	1.330,00 1.330,00	1.500,00 1.559,41	1.500,00	1.500,00
11201310345/0	PRESTAZIONE DI SERVIZI PER CENTRO DI PRIMA ACCOGLIENZA PER MINORI - SPESE TELEFONICHE	241,55	previsione di competenza <i>di cui già impegnato*</i> previsione di cassa <i>a fondo pluriennale vincolato</i>	1.900,00 1.900,00	2.000,00 2.241,55	2.000,00	2.000,00
Totale Macroaggr. 103	Acquisto di beni e servizi	300,96	previsione di competenza <i>di cui già impegnato*</i> previsione di cassa <i>a fondo pluriennale vincolato</i>	3.230,00 3.230,00	3.500,00 3.800,96	3.500,00 0,00	3.500,00 0,00
Macroaggregato 107	Interessi passivi						
112016201020/0	INTERESSI PASSIVI SU MUTUI PER ASILI NIDO - INTERESSI PASSIVI SU MUTUI CON CASSA DD. PP.	10.968,43	previsione di competenza <i>di cui già impegnato*</i>	22.021,00	21.760,00	21.760,00	21.760,00



Comune di Pontedera

Provincia di Pisa

SERVIZIO FINANZIARIO - Resp. DIRIGENTE 3° SETTORE

SPESE PER MISSIONI, PROGRAMMI E MACROAGGREGATI PER CAPITOLI

MISSIONE PROGRAMMA TITOLO MACROAGGREGATO CAPITOLO	DENOMINAZIONE	RESIDUI PRESUNTI AL TERMINI DELL'ESERCIZIO 2020		PREVISIONI DEFINITIVE DELL'ANNO 2020	PREVISIONI DEFINITIVE		
					ANNO 2021	DELL'ANNO 2022	DELL'ANNO 2023
			previsione di cassa <i>a fondo pluriennale vincolato</i>	22.021,00	32.728,43		
112016211020/0	INTERESSI PASSIVI SU MUTUI PER CENTRO MINORI - INTERESSI PASSIVI SU MUTUI CON CASSA DD. PP.	10.272,34	previsione di competenza <i>di cui già impegnato*</i> previsione di cassa <i>a fondo pluriennale vincolato</i>	20.615,00 20.615,00	20.370,00 30.642,34	20.370,00	20.370,00
Totale Macroaggr. 107	Interessi passivi	21.240,77	previsione di competenza <i>di cui già impegnato*</i> previsione di cassa <i>a fondo pluriennale vincolato</i>	42.636,00 42.636,00	42.130,00 63.370,77	42.130,00 0,00	42.130,00 0,00
Totale Titolo 1	Spese correnti	34.985,80	previsione di competenza <i>di cui già impegnato*</i> previsione di cassa <i>a fondo pluriennale vincolato</i>	131.751,26 133.976,76	124.990,00 159.975,80	124.990,00 0,00	124.990,00 0,00
Totale Programma 01	Interventi per l'infanzia e i minori e per asili nido	34.985,80	previsione di competenza <i>di cui già impegnato*</i> previsione di cassa <i>a fondo pluriennale vincolato</i>	131.751,26 133.976,76	124.990,00 159.975,80	124.990,00 0,00	124.990,00 0,00
1203 Programma 03	Interventi per gli anziani						
Titolo 1	Spese correnti						
Macroaggregato 103	Acquisto di beni e servizi						
11203300345/0	PRESTAZIONE DI SERVIZI PER CASA ALBERGO ANZIANI - SERVIZIO RILEVANTE AI FINI I.V.A. - SPESE TELEFONICHE	236,86	previsione di competenza <i>di cui già impegnato*</i> previsione di cassa <i>a fondo pluriennale vincolato</i>	1.680,00 1.680,00	1.700,00 1.936,86	1.700,00	1.700,00
11203300375/0	PRESTAZIONE DI SERVIZI PER CASA ALBERGO ANZIANI - SERVIZIO RILEVANTE AI FINI I.V.A. - PRESTAZIONI DI SERVIZI -	92,65	previsione di competenza <i>di cui già impegnato*</i> previsione di cassa <i>a fondo pluriennale vincolato</i>	500,00 500,00	500,00 592,65	500,00	500,00
Totale Macroaggr. 103	Acquisto di beni e servizi	329,51	previsione di competenza <i>di cui già impegnato*</i> previsione di cassa <i>a fondo pluriennale vincolato</i>	2.180,00 2.180,00	2.200,00 2.529,51	2.200,00 0,00	2.200,00 0,00
Macroaggregato 107	Interessi passivi						
12036201020/0	INTERESSI PASSIVI CASA ALBERGO PER ANZIANI - INTERESSI PASSIVI SU MUTUI CON CASSA DD. PP.	8.116,06	previsione di competenza <i>di cui già impegnato*</i> previsione di cassa <i>a fondo pluriennale vincolato</i>	16.296,00 16.296,00	16.107,00 24.223,06	16.107,00	16.107,00
Totale Macroaggr. 107	Interessi passivi	8.116,06	previsione di competenza <i>di cui già impegnato*</i> previsione di cassa <i>a fondo pluriennale vincolato</i>	16.296,00 16.296,00	16.107,00 24.223,06	16.107,00 0,00	16.107,00 0,00
Totale Titolo 1	Spese correnti	8.445,57	previsione di competenza <i>di cui già impegnato*</i> previsione di cassa <i>a fondo pluriennale vincolato</i>	18.476,00 18.476,00	18.307,00 26.752,57	18.307,00 0,00	18.307,00 0,00
Totale Programma 03	Interventi per gli anziani	8.445,57	previsione di competenza <i>di cui già impegnato*</i> previsione di cassa <i>a fondo pluriennale vincolato</i>	18.476,00 18.476,00	18.307,00 26.752,57	18.307,00 0,00	18.307,00 0,00
1204 Programma 04	Interventi per soggetti a rischio di esclusione sociale						
Titolo 1	Spese correnti						
Macroaggregato 103	Acquisto di beni e servizi						
11204316345/0	SERVIZIO INFORMAGIOVANI E CONSULTA GIOVANI - PRESTAZIONI DI SERVIZI - SPESE TELEFONICHE	0,00	previsione di competenza	0,00	0,00	0,00	0,00



Comune di Pontedera

Provincia di Pisa

SERVIZIO FINANZIARIO - Resp. DIRIGENTE 3° SETTORE

SPESE PER MISSIONI, PROGRAMMI E MACROAGGREGATI PER CAPITOLI

MISSIONE PROGRAMMA TITOLO MACROAGGREGATO CAPITOLO	DENOMINAZIONE	RESIDUI PRESUNTI AL TERMINE DELL'ESERCIZIO 2020		PREVISIONI DEFINITIVE DELL'ANNO 2020			
					PREVISIONI DEFINITIVE ANNO 2021	PREVISIONI DEFINITIVE DELL'ANNO 2022	PREVISIONI DEFINITIVE DELL'ANNO 2023
			<i>di cui già impegnato*</i>				
			previsione di cassa	0,00	0,00		
			<i>a fondo pluriennale vincolato</i>				
Totale Macroaggr. 103	Acquisto di beni e servizi	0,00	previsione di competenza	0,00	0,00	0,00	0,00
			<i>di cui già impegnato*</i>			0,00	0,00
			previsione di cassa	0,00	0,00		
			<i>a fondo pluriennale vincolato</i>				
Totale Titolo 1	Spese correnti	0,00	previsione di competenza	0,00	0,00	0,00	0,00
			<i>di cui già impegnato*</i>			0,00	0,00
			previsione di cassa	0,00	0,00		
			<i>a fondo pluriennale vincolato</i>				
Totale Programma 04	Interventi per soggetti a rischio di esclusione sociale	0,00	previsione di competenza	0,00	0,00	0,00	0,00
			<i>di cui già impegnato*</i>			0,00	0,00
			previsione di cassa	0,00	0,00		
			<i>a fondo pluriennale vincolato</i>				
1206 Programma 06	Interventi per il diritto alla casa						
TITOLO 1	Spese correnti						
Macroaggregato 101	Redditi da lavoro dipendente						
112061015/0	SPESE PER IL PERSONALE DEL SERVIZIO CASA - STIPENDI ED ALTRI ASSEGNI FISSI AL PERSONALE DI RUOLO	3.947,52	previsione di competenza	25.680,00	25.680,00	25.680,00	25.680,00
			<i>di cui già impegnato*</i>				
			previsione di cassa	25.680,00	29.627,52		
			<i>a fondo pluriennale vincolato</i>				
1120610119/0	SPESE PER IL PERSONALE DEL SERVIZIO CASA - COMPENSI PER LAVORO	150,00	previsione di competenza	400,00	200,00	200,00	200,00
			<i>di cui già impegnato*</i>				
			previsione di cassa	549,26	350,00		
			<i>a fondo pluriennale vincolato</i>				
1120610120/0	SPESE PER IL PERSONALE DEL SERVIZIO CASA - FONDO PER IL MIGLIORAMENTO DELL'EFFICIENZA DEI SERVIZI	175,30	previsione di competenza	3.490,90	0,00	0,00	0,00
			<i>di cui già impegnato*</i>				
			previsione di cassa	3.490,90	175,30		
			<i>a fondo pluriennale vincolato</i>				
1120610124/0	INDENNITA' ED ALTRI COMPENSI CORRISPONDI AL PERSONALE DEL SERVIZIO CASA	79,10	previsione di competenza	2.130,00	2.130,00	2.130,00	2.130,00
			<i>di cui già impegnato*</i>				
			previsione di cassa	2.130,00	2.209,10		
			<i>a fondo pluriennale vincolato</i>				
1120610135/0	SPESE PER IL PERSONALE DEL SERVIZIO CASA - ONERI PREVIDENZIALI, ASSISTENZIALI E ASSICURATIVI A CARICO	2.257,28	previsione di competenza	9.320,52	8.290,00	8.290,00	8.290,00
			<i>di cui già impegnato*</i>				
			previsione di cassa	10.390,70	10.547,28		
			<i>a fondo pluriennale vincolato</i>				
Totale Macroaggr. 101	Redditi da lavoro dipendente	6.609,20	previsione di competenza	41.021,42	36.300,00	36.300,00	36.300,00
			<i>di cui già impegnato*</i>			0,00	0,00
			previsione di cassa	42.240,86	42.909,20		
			<i>a fondo pluriennale vincolato</i>				
Macroaggregato 102	Imposte e tasse a carico dell'ente						
112067011100/0	IMPOSTE E TASSE RELATIVE AL SERVIZIO CASA - IRAP-IMPOSTA REGIONALE ATTIVITA' PRODUTTIVE	596,14	previsione di competenza	2.827,10	2.380,00	2.380,00	2.380,00
			<i>di cui già impegnato*</i>				
			previsione di cassa	3.168,98	2.976,14		
			<i>a fondo pluriennale vincolato</i>				
Totale Macroaggr. 102	Imposte e tasse a carico dell'ente	596,14	previsione di competenza	2.827,10	2.380,00	2.380,00	2.380,00
			<i>di cui già impegnato*</i>			0,00	0,00
			previsione di cassa	3.168,98	2.976,14		
			<i>a fondo pluriennale vincolato</i>				



Comune di Pontedera

Provincia di Pisa

SERVIZIO FINANZIARIO - Resp. DIRIGENTE 3° SETTORE

SPESE PER MISSIONI, PROGRAMMI E MACROAGGREGATI PER CAPITOLI

MISSIONE PROGRAMMA TITOLO MACROAGGREGATO CAPITOLO	DENOMINAZIONE	RESIDUI PRESUNTI AL TERMINE DELL'ESERCIZIO 2020		PREVISIONI DEFINITIVE DELL'ANNO 2020	PREVISIONI DEFINITIVE		
					2021	DELL'ANNO 2022	DELL'ANNO 2023
Totale Titolo 1	Spese correnti	7.205,34	previsione di competenza <i>di cui già impegnato*</i>	43.848,52	38.680,00	38.680,00	38.680,00
			previsione di cassa <i>a fondo pluriennale vincolato</i>	45.409,84	45.885,34	0,00	0,00
Totale Programma 06	Interventi per il diritto alla casa	7.205,34	previsione di competenza <i>di cui già impegnato*</i>	43.848,52	38.680,00	38.680,00	38.680,00
			previsione di cassa <i>a fondo pluriennale vincolato</i>	45.409,84	45.885,34	0,00	0,00
1207 Programma 07	Programmazione e governo della rete dei servizi socio-sanitari e sociali						
Titolo 1	Spese correnti						
Macroaggregato 101	Redditi da lavoro dipendente						
112071005/0	SPESE PER IL PERSONALE DEL SERVIZIO ASSISTENZA E BENEFICIENZA - STIPENDI ED ALTRI ASSEGNI FISSI AL PERSONALE DI RUOLO	18.189,63	previsione di competenza <i>di cui già impegnato*</i>	153.440,00	174.170,00	174.170,00	174.170,00
			previsione di cassa <i>a fondo pluriennale vincolato</i>	154.440,00	192.359,63		
112071006/0	SPESE PER IL PERSONALE DEL SERVIZIO ASSISTENZA E BENEFICIENZA - ASSEGNI AL NUCLEO FAMILIARE	176,51	previsione di competenza <i>di cui già impegnato*</i>	1.690,00	2.271,00	1.690,00	1.690,00
			previsione di cassa <i>a fondo pluriennale vincolato</i>	1.690,00	2.447,51		
1120710019/0	SPESE PER IL PERSONALE DEL SERVIZIO ASSISTENZA E BENEFICIENZA - COMPENSI PER LAVORO STRAORDINARIO	400,00	previsione di competenza <i>di cui già impegnato*</i>	450,00	450,00	450,00	450,00
			previsione di cassa <i>a fondo pluriennale vincolato</i>	450,00	850,00		
1120710020/0	SPESE PER IL PERSONALE DEL SERVIZIO ASSISTENZA E BENEFICIENZA - FONDO PER IL MIGLIORAMENTO DELL'EFFICIENZA DEI SERVIZI	2.944,30	previsione di competenza <i>di cui già impegnato*</i>	8.431,66	0,00	0,00	0,00
			previsione di cassa <i>a fondo pluriennale vincolato</i>	8.456,32	2.944,30		
1120710024/0	INDENNITA' ED ALTRI COMPENSI CORRISPONDI AL PERSONALE DEL SERVIZIO ASSISTENZA E BENEFICIENZA	454,71	previsione di competenza <i>di cui già impegnato*</i>	15.070,00	15.440,00	15.440,00	15.440,00
			previsione di cassa <i>a fondo pluriennale vincolato</i>	15.070,00	15.894,71		
1120710035/0	SPESE PER IL PERSONALE DEL SERVIZIO ASSISTENZA E BENEFICIENZA - ONERI PREVIDENZIALI, ASSISTENZIALI E ASSICURATIVI A CARICO DEL COMUNE	8.918,29	previsione di competenza <i>di cui già impegnato*</i>	52.033,21	53.550,00	53.550,00	53.550,00
			previsione di cassa <i>a fondo pluriennale vincolato</i>	57.025,25	62.468,29		
Totale Macroaggr. 101	Redditi da lavoro dipendente	31.083,44	previsione di competenza <i>di cui già impegnato*</i>	231.114,87	245.881,00	245.300,00	245.300,00
			previsione di cassa <i>a fondo pluriennale vincolato</i>	237.131,57	276.964,44	0,00	0,00
Macroaggregato 102	Imposte e tasse a carico dell'ente						
112077001100/0	IMPOSTE E TASSE RELATIVE AL SERVIZIO ASSISTENZA E BENEFICIENZA - IRAP- IMPOSTA REGIONALE ATTIVITA' PRODUTTIVE	2.802,05	previsione di competenza <i>di cui già impegnato*</i>	15.652,66	16.360,00	16.360,00	16.360,00
			previsione di cassa <i>a fondo pluriennale vincolato</i>	17.166,06	19.162,05		
Totale Macroaggr. 102	Imposte e tasse a carico dell'ente	2.802,05	previsione di competenza <i>di cui già impegnato*</i>	15.652,66	16.360,00	16.360,00	16.360,00
			previsione di cassa <i>a fondo pluriennale vincolato</i>	17.166,06	19.162,05	0,00	0,00



Comune di Pontedera

Provincia di Pisa

SERVIZIO FINANZIARIO - Resp. DIRIGENTE 3° SETTORE

SPESE PER MISSIONI, PROGRAMMI E MACROAGGREGATI PER CAPITOLI

MISSIONE PROGRAMMA TITOLO MACROAGGREGATO CAPITOLO	DENOMINAZIONE	RESIDUI PRESUNTI AL TERMINI DELL'ESERCIZIO 2020		PREVISIONI DEFINITIVE DELL'ANNO 2020	PREVISIONI DEFINITIVE		
					ANNO 2021	DELL'ANNO 2022	DELL'ANNO 2023
Macroaggregato 103	Acquisto di beni e servizi						
11207200130/0	ACQUISTO DI BENI DI CONSUMO PER SERVIZIO ASSISTENZA E BENEFICIENZA - ACQUISTO STAMPATI, CANCELLERIA E VARIE PER GLI UFFICI	300,00	previsione di competenza <i>di cui già impegnato*</i> previsione di cassa <i>a fondo pluriennale vincolato</i>	300,00 300,00	300,00 600,00	300,00	300,00
11207300345/0	PRESTAZIONI DI SERVIZI PER SERVIZIO ASSISTENZA E BENEFICIENZA - SPESE TELEFONICHE	102,66	previsione di competenza <i>di cui già impegnato*</i> previsione di cassa <i>a fondo pluriennale vincolato</i>	460,00 460,00	500,00 602,66	500,00	500,00
Totale Macroaggr. 103	Acquisto di beni e servizi	402,66	previsione di competenza <i>di cui già impegnato*</i> previsione di cassa <i>a fondo pluriennale vincolato</i>	760,00 760,00	800,00 1.202,66	800,00 0,00	800,00 0,00
Macroaggregato 107	Interessi passivi						
112076201020/0	INTERESSI PASSIVI PER SERVIZI DI ASSISTENZA, BENEFICIENZA PUBBL. E SERVIZI DIVERSI ALLA PERSONA- INTERESSI PASSIVI SU MUTUI CON CASSA	81.014,04	previsione di competenza <i>di cui già impegnato*</i> previsione di cassa <i>a fondo pluriennale vincolato</i>	163.332,00 163.332,00	160.746,00 241.760,04	160.746,00	160.746,00
Totale Macroaggr. 107	Interessi passivi	81.014,04	previsione di competenza <i>di cui già impegnato*</i> previsione di cassa <i>a fondo pluriennale vincolato</i>	163.332,00 163.332,00	160.746,00 241.760,04	160.746,00 0,00	160.746,00 0,00
Totale Titolo 1	Spese correnti	115.302,19	previsione di competenza <i>di cui già impegnato*</i> previsione di cassa <i>a fondo pluriennale vincolato</i>	410.859,53 418.389,63	423.787,00 539.089,19	423.206,00 0,00	423.206,00 0,00
Totale Programma 07	Programmazione e governo della rete dei servizi sociosanitari e sociali	115.302,19	previsione di competenza <i>di cui già impegnato*</i> previsione di cassa <i>a fondo pluriennale vincolato</i>	410.859,53 418.389,63	423.787,00 539.089,19	423.206,00 0,00	423.206,00 0,00
1209 Programma 09	Servizio necroscopico e cimiteriale						
TITOLO 1	Spese correnti						
Macroaggregato 101	Redditi da lavoro dipendente						
112091005/0	SPESE PER IL PERSONALE SERVIZIO NECROSCOPICO E CIMITERIALE - STIPENDI ED ALTRI ASSEGNI FISSI AL PERSONALE DI RUOLO	14.182,02	previsione di competenza <i>di cui già impegnato*</i> previsione di cassa <i>a fondo pluriennale vincolato</i>	92.530,00 92.530,00	92.530,00 106.712,02	92.530,00	92.530,00
1120910019/0	SPESE PER IL PERSONALE SERVIZIO NECROSCOPICO E CIMITERIALE - COMPENSI PER LAVORO STRAORDINARIO	938,55	previsione di competenza <i>di cui già impegnato*</i> previsione di cassa <i>a fondo pluriennale vincolato</i>	1.700,00 3.531,44	1.700,00 2.638,55	1.700,00	1.700,00
1120910020/0	SPESE PER IL PERSONALE SERVIZIO NECROSCOPICO E CIMITERIALE - FONDO PER IL MIGLIORAMENTO DELL'EFFICIENZA DEI SERVIZI	6.320,15	previsione di competenza <i>di cui già impegnato*</i> previsione di cassa <i>a fondo pluriennale vincolato</i>	4.690,92 11.055,64	0,00 6.320,15	0,00	0,00
1120910024/0	INDENNITA' ED ALTRI COMPENSI CORRISPONDI AL PERSONALE DEL SERVIZIO NECROSCOPICO E CIMITERIALE	1.440,87	previsione di competenza <i>di cui già impegnato*</i> previsione di cassa <i>a fondo pluriennale vincolato</i>	18.480,00 18.480,00	18.480,00 19.920,87	18.480,00	18.480,00



Comune di Pontedera

Provincia di Pisa

Esercizio 2021

102 di 198

SERVIZIO FINANZIARIO - Resp. DIRIGENTE 3° SETTORE

SPESE PER MISSIONI, PROGRAMMI E MACROAGGREGATI PER CAPITOLI

MISSIONE PROGRAMMA TITOLO MACROAGGREGATO CAPITOLO	DENOMINAZIONE	RESIDUI PRESUNTI AL TERMINE DELL'ESERCIZIO 2020		PREVISIONI DEFINITIVE DELL'ANNO 2020	PREVISIONI DEFINITIVE		
					ANNO 2021	DELL'ANNO 2022	DELL'ANNO 2023
1120910035/0	SPESE PER IL PERSONALE SERVIZIO NECROSCOPICO E CIMITERIALE - ONERI PREVIDENZIALI, ASSISTENZIALI E ASSICURATIVI A CARICO DEL COMUNE	4.636,06	previsione di competenza <i>di cui già impegnato*</i> previsione di cassa <i>a fondo pluriennale vincolato</i>	36.295,79 40.725,97	33.310,00 37.946,06	33.310,00	33.310,00
Totale Macroaggr. 101	Redditi da lavoro dipendente	27.517,65	previsione di competenza <i>di cui già impegnato*</i> previsione di cassa <i>a fondo pluriennale vincolato</i>	153.696,71 166.323,05	146.020,00 173.537,65	146.020,00 0,00	146.020,00 0,00
Macroaggregato 102	Imposte e tasse a carico dell'ente						
112097001100/0	IMPOSTE E TASSE PER SERVIZIO NECROSCOPICO E CIMITERIALE - IRAP- IMPOSTA REGIONALE ATTIVITA' PRODUTTIVE	1.348,19	previsione di competenza <i>di cui già impegnato*</i> previsione di cassa <i>a fondo pluriennale vincolato</i>	10.779,36 12.139,06	9.690,00 11.038,19	9.690,00	9.690,00
112097001105/0	IMPOSTE E TASSE PER SERVIZIO NECROSCOPICO E CIMITERIALE - TASSE SU AUTOVEICOLI	31,30	previsione di competenza <i>di cui già impegnato*</i> previsione di cassa <i>a fondo pluriennale vincolato</i>	200,00 200,00	200,00 231,30	200,00	200,00
Totale Macroaggr. 102	Imposte e tasse a carico dell'ente	1.379,49	previsione di competenza <i>di cui già impegnato*</i> previsione di cassa <i>a fondo pluriennale vincolato</i>	10.979,36 12.339,06	9.890,00 11.269,49	9.890,00 0,00	9.890,00 0,00
Macroaggregato 103	Acquisto di beni e servizi						
11209200145/0	ACQUISTO DI BENI PER IL SERVIZIO NECROSCOPICO E CIMITERIALE - ACQUISTO VESTIARIO DI SERVIZIO AL	100,00	previsione di competenza <i>di cui già impegnato*</i> previsione di cassa <i>a fondo pluriennale vincolato</i>	1.000,00 1.000,00	1.000,00 1.100,00	1.000,00	1.000,00
11209200150/0	ACQUISTO DI BENI PER IL SERVIZIO NECROSCOPICO E CIMITERIALE - ACQUISTO CARBURANTI E LUBRIFICANTI	2.666,97	previsione di competenza <i>di cui già impegnato*</i> previsione di cassa <i>a fondo pluriennale vincolato</i>	3.000,00 3.289,07	1.500,00 4.166,97	1.500,00	1.500,00
11209200155/0	ACQUISTO DI BENI PER IL SERVIZIO NECROSCOPICO E CIMITERIALE - ACQUISTO PRODOTTI PER LA PULIZIA DEI	0,00	previsione di competenza <i>di cui già impegnato*</i> previsione di cassa <i>a fondo pluriennale vincolato</i>	100,00 100,00	100,00 100,00	100,00	100,00
11209300345/0	PRESTAZIONE DI SERVIZI PER IL SERVIZIO NECROSCOPICO E CIMITERIALE - SPESE TELEFONICHE	242,40	previsione di competenza <i>di cui già impegnato*</i> previsione di cassa <i>a fondo pluriennale vincolato</i>	1.050,00 1.050,00	1.100,00 1.342,40	1.100,00	1.100,00
Totale Macroaggr. 103	Acquisto di beni e servizi	3.009,37	previsione di competenza <i>di cui già impegnato*</i> previsione di cassa <i>a fondo pluriennale vincolato</i>	5.150,00 5.439,07	3.700,00 6.709,37	3.700,00 0,00	3.700,00 0,00
Macroaggregato 107	Interessi passivi						
112096201020/0	INTERESSI PASSIVI PER IL SERVIZIO NECROSCOPICO E CIMITERIALE - INTERESSI PASSIVI SU MUTUI CON CASSA	38.753,36	previsione di competenza <i>di cui già impegnato*</i> previsione di cassa <i>a fondo pluriennale vincolato</i>	77.807,00 77.807,00	76.895,00 115.648,36	76.895,00	76.895,00



Comune di Pontedera
Provincia di Pisa

Esercizio 2021

103 di 198

SERVIZIO FINANZIARIO - Resp. DIRIGENTE 3° SETTORE

SPESE PER MISSIONI, PROGRAMMI E MACROAGGREGATI PER CAPITOLI

MISSIONE PROGRAMMA TITOLO MACROAGGREGATO CAPITOLO	DENOMINAZIONE	RESIDUI PRESUNTI AL TERMINE DELL'ESERCIZIO 2020		PREVISIONI DEFINITIVE DELL'ANNO 2020	PREVISIONI DEFINITIVE		
					ANNO 2021	DELL'ANNO 2022	DELL'ANNO 2023
Totale Macroaggr. 107	Interessi passivi	38.753,36	previsione di competenza <i>di cui già impegnato*</i>	77.807,00	76.895,00	76.895,00	76.895,00
			previsione di cassa <i>a fondo pluriennale vincolato</i>	77.807,00	115.648,36	0,00	0,00
Totale Titolo 1	Spese correnti	70.659,87	previsione di competenza <i>di cui già impegnato*</i>	247.633,07	236.505,00	236.505,00	236.505,00
			previsione di cassa <i>a fondo pluriennale vincolato</i>	261.908,18	307.164,87	0,00	0,00
Totale Programma 09	Servizio necroscopico e cimiteriale	70.659,87	previsione di competenza <i>di cui già impegnato*</i>	247.633,07	236.505,00	236.505,00	236.505,00
			previsione di cassa <i>a fondo pluriennale vincolato</i>	261.908,18	307.164,87	0,00	0,00
Totale MISSIONE 12	Diritti sociali, politiche sociali e famiglia	236.598,77	previsione di competenza <i>di cui già impegnato*</i>	852.568,38	842.269,00	841.688,00	841.688,00
			previsione di cassa <i>a fondo pluriennale vincolato</i>	878.160,41	1.078.867,77	0,00	0,00



Comune di Pontedera

Provincia di Pisa

Esercizio 2021

104 di 198

SERVIZIO FINANZIARIO - Resp. DIRIGENTE 3° SETTORE

SPESE PER MISSIONI, PROGRAMMI E MACROAGGREGATI PER CAPITOLI

MISSIONE PROGRAMMA TITOLO MACROAGGREGATO CAPITOLO	DENOMINAZIONE	RESIDUI PRESUNTI AL TERMINE DELL'ESERCIZIO 2020		PREVISIONI DEFINITIVE DELL'ANNO 2020	PREVISIONI DEFINITIVE		
					ANNO 2021	DELL'ANNO 2022	DELL'ANNO 2023
MISSIONE 14	Sviluppo economico e competitività						
1401 Programma 01	Industria, e PMI e Artigianato						
TITOLO 1	Spese correnti						
Macroaggregato 107	Interessi passivi						
114016201020/0	INTERESSI PASSIVI PER L'INDUSTRIA - INTERESSI PASSIVI SU MUTUI CON CASSA DD. PP.	110.449,71	previsione di competenza <i>di cui già impegnato*</i> previsione di cassa <i>a fondo pluriennale vincolato</i>	221.902,00 221.902,00	219.158,00 329.607,71	219.158,00 0,00	219.158,00 0,00
Totale Macroaggr. 107	Interessi passivi	110.449,71	previsione di competenza <i>di cui già impegnato*</i> previsione di cassa <i>a fondo pluriennale vincolato</i>	221.902,00 221.902,00	219.158,00 329.607,71	219.158,00 0,00	219.158,00 0,00
Totale Titolo 1	Spese correnti	110.449,71	previsione di competenza <i>di cui già impegnato*</i> previsione di cassa <i>a fondo pluriennale vincolato</i>	221.902,00 221.902,00	219.158,00 329.607,71	219.158,00 0,00	219.158,00 0,00
Totale Programma 01	Industria, e PMI e Artigianato	110.449,71	previsione di competenza <i>di cui già impegnato*</i> previsione di cassa <i>a fondo pluriennale vincolato</i>	221.902,00 221.902,00	219.158,00 329.607,71	219.158,00 0,00	219.158,00 0,00
1402 Programma 02	Commercio - reti distributive - tutela dei consumatori						
TITOLO 1	Spese correnti						
Macroaggregato 101	Redditi da lavoro dipendente						
114021005/0	SPESE PER IL PERSONALE DEL SERVIZIO SVILUPPO ECONOMICO - STIPENDI ED ALTRI ASSEGNI FISSI AL PERSONALE DI	18.777,61	previsione di competenza <i>di cui già impegnato*</i> previsione di cassa <i>a fondo pluriennale vincolato</i>	117.050,00 117.050,00	123.520,00 142.297,61	123.520,00 0,00	123.520,00 0,00
1140210019/0	SPESE PER IL PERSONALE DEL SERVIZIO SVILUPPO ECONOMICO - COMPENSI PER LAVORO STRAORDINARIO	317,79	previsione di competenza <i>di cui già impegnato*</i> previsione di cassa <i>a fondo pluriennale vincolato</i>	900,00 1.496,05	900,00 1.217,79	900,00 0,00	900,00 0,00
1140210020/0	SPESE PER IL PERSONALE DEL SERVIZIO SVILUPPO ECONOMICO - FONDO PER IL MIGLIORAMENTO DELL'EFFICIENZA DEI SERVIZI	134,60	previsione di competenza <i>di cui già impegnato*</i> previsione di cassa <i>a fondo pluriennale vincolato</i>	6.100,60 6.100,60	0,00 134,60	0,00 0,00	0,00 0,00
1140210024/0	INDENNITA' ED ALTRI COMPENSI CORRISPOSTI AL PERSONALE DEL SERVIZIO SVILUPPO LOCALE	477,58	previsione di competenza <i>di cui già impegnato*</i> previsione di cassa <i>a fondo pluriennale vincolato</i>	10.170,00 10.170,00	10.170,00 10.647,58	10.170,00 0,00	10.170,00 0,00
1140210035/0	SPESE PER IL PERSONALE DEL SERVIZIO SVILUPPO ECONOMICO - ONERI PREVIDENZIALI, ASSISTENZIALI E ASSICURATIVI A CARICO DEL COMUNE	4.740,05	previsione di competenza <i>di cui già impegnato*</i> previsione di cassa <i>a fondo pluriennale vincolato</i>	36.072,12 40.286,97	36.340,00 41.080,05	36.340,00 0,00	36.340,00 0,00
Totale Macroaggr. 101	Redditi da lavoro dipendente	24.447,63	previsione di competenza <i>di cui già impegnato*</i> previsione di cassa <i>a fondo pluriennale vincolato</i>	170.292,72 175.103,62	170.930,00 195.377,63	170.930,00 0,00	170.930,00 0,00
Macroaggregato 102	Imposte e tasse a carico dell'ente						
114027001100/0	IMPOSTE E TASSE RELATIVE AL SERVIZIO SVILUPPO ECONOMICO - IRAP-IMPOSTA	1.517,72	previsione di competenza	11.517,88	11.440,00	11.440,00	11.440,00



Comune di Pontedera

Provincia di Pisa

SERVIZIO FINANZIARIO - Resp. DIRIGENTE 3° SETTORE

SPESE PER MISSIONI, PROGRAMMI E MACROAGGREGATI PER CAPITOLI

MISSIONE PROGRAMMA TITOLO MACROAGGREGATO CAPITOLO	DENOMINAZIONE	RESIDUI PRESUNTI AL TERMINE DELL'ESERCIZIO 2020		PREVISIONI DEFINITIVE DELL'ANNO 2020			
					PREVISIONI DEFINITIVE ANNO 2021	PREVISIONI DEFINITIVE DELL'ANNO 2022	PREVISIONI DEFINITIVE DELL'ANNO 2023
REGIONALE ATTIVITA' PRODUTTIVE							
			<i>di cui già impegnato*</i>				
			previsione di cassa	12.870,19	12.957,72		
			<i>a fondo pluriennale vincolato</i>				
Totale Macroaggr. 102	Imposte e tasse a carico dell'ente	1.517,72	previsione di competenza	11.517,88	11.440,00	11.440,00	11.440,00
			<i>di cui già impegnato*</i>			0,00	0,00
			previsione di cassa	12.870,19	12.957,72		
			<i>a fondo pluriennale vincolato</i>				
Macroaggregato 103	Acquisto di beni e servizi						
11402200130/0	ACQUISTO BENI DI CONSUMO E MATERIE PRIME PER IL SERVIZIO SVILUPPO ECONOMICO - ACQUISTO STAMPATI, CANCELLERIA E VARIE PER GLI UFFICI	200,00	previsione di competenza	200,00	200,00	200,00	200,00
			<i>di cui già impegnato*</i>				
			previsione di cassa	200,00	400,00		
			<i>a fondo pluriennale vincolato</i>				
11402200135/0	ACQUISTO BENI DI CONSUMO E MATERIE PRIME PER IL SERVIZIO SVILUPPO ECONOMICO - ACQUISTO LIBRI, PUBBLICAZIONI, GIORNALI E RIVISTE	0,00	previsione di competenza	200,00	200,00	200,00	200,00
			<i>di cui già impegnato*</i>				
			previsione di cassa	200,00	200,00		
			<i>a fondo pluriennale vincolato</i>				
Totale Macroaggr. 103	Acquisto di beni e servizi	200,00	previsione di competenza	400,00	400,00	400,00	400,00
			<i>di cui già impegnato*</i>			0,00	0,00
			previsione di cassa	400,00	600,00		
			<i>a fondo pluriennale vincolato</i>				
Totale Titolo 1	Spese correnti	26.165,35	previsione di competenza	182.210,60	182.770,00	182.770,00	182.770,00
			<i>di cui già impegnato*</i>			0,00	0,00
			previsione di cassa	188.373,81	208.935,35		
			<i>a fondo pluriennale vincolato</i>				
Totale Programma 02	Commercio - reti distributive - tutela dei consumatori	26.165,35	previsione di competenza	182.210,60	182.770,00	182.770,00	182.770,00
			<i>di cui già impegnato*</i>			0,00	0,00
			previsione di cassa	188.373,81	208.935,35		
			<i>a fondo pluriennale vincolato</i>				
1404 Programma 04	Reti e altri servizi di pubblica utilità						
Titolo 1	Spese correnti						
Macroaggregato 107	Interessi passivi						
114026201020/0	INTERESSI PASSIVI SU MUTUI PER MATTATOIO COMUNALE - INTERESSI PASSIVI SU MUTUI CON CASSA DD. PP.	9.349,41	previsione di competenza	18.772,00	18.552,00	18.552,00	18.552,00
			<i>di cui già impegnato*</i>				
			previsione di cassa	18.772,00	27.901,41		
			<i>a fondo pluriennale vincolato</i>				
Totale Macroaggr. 107	Interessi passivi	9.349,41	previsione di competenza	18.772,00	18.552,00	18.552,00	18.552,00
			<i>di cui già impegnato*</i>			0,00	0,00
			previsione di cassa	18.772,00	27.901,41		
			<i>a fondo pluriennale vincolato</i>				
Totale Titolo 1	Spese correnti	9.349,41	previsione di competenza	18.772,00	18.552,00	18.552,00	18.552,00
			<i>di cui già impegnato*</i>			0,00	0,00
			previsione di cassa	18.772,00	27.901,41		
			<i>a fondo pluriennale vincolato</i>				
Totale Programma 04	Reti e altri servizi di pubblica utilità	9.349,41	previsione di competenza	18.772,00	18.552,00	18.552,00	18.552,00
			<i>di cui già impegnato*</i>			0,00	0,00
			previsione di cassa	18.772,00	27.901,41		
			<i>a fondo pluriennale vincolato</i>				
Totale MISSIONE 14	Sviluppo economico e competitività	145.964,47	previsione di competenza	422.884,60	420.480,00	420.480,00	420.480,00
			<i>di cui già impegnato*</i>			0,00	0,00
			previsione di cassa	429.047,81	566.444,47		
			<i>a fondo pluriennale vincolato</i>				



Comune di Pontedera

Provincia di Pisa

Esercizio 2021

106 di 198

SERVIZIO FINANZIARIO - Resp. DIRIGENTE 3° SETTORE

SPESE PER MISSIONI, PROGRAMMI E MACROAGGREGATI PER CAPITOLI

MISSIONE PROGRAMMA TITOLO MACROAGGREGATO CAPITOLO	DENOMINAZIONE	RESIDUI PRESUNTI AL TERMINI DELL'ESERCIZIO 2020		PREVISIONI DEFINITIVE DELL'ANNO 2020	PREVISIONI DEFINITIVE		
					2021	DELL'ANNO 2022	DELL'ANNO 2023
MISSIONE 20	Fondi e accantonamenti						
2001 Programma 01	Fondo di riserva						
TITOLO 1	Spese correnti						
Macroaggregato 110	Altre spese correnti						
120019991505/0	FONDO DI RISERVA	0,00	previsione di competenza di cui già impegnato*	100.664,83	101.166,88	108.889,20	110.322,02
			previsione di cassa a fondo pluriennale vincolato	100.664,83	101.166,88		
120019991506/0	FONDO DI RISERVA DI CASSA	0,00	previsione di competenza di cui già impegnato*	0,00	0,00	0,00	0,00
			previsione di cassa a fondo pluriennale vincolato	0,00	410.224,01		
Totale Macroaggr. 110	Altre spese correnti	0,00	previsione di competenza di cui già impegnato*	100.664,83	101.166,88	108.889,20	110.322,02
			previsione di cassa a fondo pluriennale vincolato	100.664,83	511.390,89	0,00	0,00
Totale Titolo 1	Spese correnti	0,00	previsione di competenza di cui già impegnato*	100.664,83	101.166,88	108.889,20	110.322,02
			previsione di cassa a fondo pluriennale vincolato	100.664,83	511.390,89	0,00	0,00
Totale Programma 01	Fondo di riserva	0,00	previsione di competenza di cui già impegnato*	100.664,83	101.166,88	108.889,20	110.322,02
			previsione di cassa a fondo pluriennale vincolato	100.664,83	511.390,89	0,00	0,00
2002 Programma 02	Fondo crediti di dubbia esigibilità						
TITOLO 1	Spese correnti						
Macroaggregato 110	Altre spese correnti						
120029801410/0	FONDO CREDITI DI DUBBIA ESIGIBILITA'	0,00	previsione di competenza di cui già impegnato*	2.118.393,04	2.626.228,22	3.512.588,93	3.469.556,01
			previsione di cassa a fondo pluriennale vincolato	0,00	0,00		
Totale Macroaggr. 110	Altre spese correnti	0,00	previsione di competenza di cui già impegnato*	2.118.393,04	2.626.228,22	3.512.588,93	3.469.556,01
			previsione di cassa a fondo pluriennale vincolato	0,00	0,00	0,00	0,00
Totale Titolo 1	Spese correnti	0,00	previsione di competenza di cui già impegnato*	2.118.393,04	2.626.228,22	3.512.588,93	3.469.556,01
			previsione di cassa a fondo pluriennale vincolato	0,00	0,00	0,00	0,00
Totale Programma 02	Fondo crediti di dubbia esigibilità	0,00	previsione di competenza di cui già impegnato*	2.118.393,04	2.626.228,22	3.512.588,93	3.469.556,01
			previsione di cassa a fondo pluriennale vincolato	0,00	0,00	0,00	0,00
2003 Programma 03	Altri fondi						
TITOLO 1	Spese correnti						
Macroaggregato 110	Altre spese correnti						
120039901425/0	FONDO RINNOVI CONTRATTUALI	0,00	previsione di competenza di cui già impegnato*	126.487,91	118.729,94	100.000,00	89.774,60
			previsione di cassa a fondo pluriennale vincolato	126.487,91	118.729,94		
120039901430/0	FONDO INDENNITA' FINE MANDATO	0,00	previsione di competenza di cui già impegnato*	3.200,00	3.200,00	3.200,00	3.200,00
			previsione di cassa a fondo pluriennale vincolato	3.200,00	3.200,00		



Comune di Pontedera
Provincia di Pisa

Esercizio 2021

107 di 198

SERVIZIO FINANZIARIO - Resp. DIRIGENTE 3° SETTORE

SPESE PER MISSIONI, PROGRAMMI E MACROAGGREGATI PER CAPITOLI

MISSIONE PROGRAMMA TITOLO MACROAGGREGATO CAPITOLO	DENOMINAZIONE	RESIDUI PRESUNTI AL TERMINE DELL'ESERCIZIO 2020		PREVISIONI DEFINITIVE DELL'ANNO 2020			
					PREVISIONI DEFINITIVE ANNO 2021	PREVISIONI DEFINITIVE DELL'ANNO 2022	PREVISIONI DEFINITIVE DELL'ANNO 2023
Totale Macroaggr. 110	Altre spese correnti	0,00	previsione di competenza <i>di cui già impegnato*</i> previsione di cassa <i>a fondo pluriennale vincolato</i>	129.687,91 129.687,91	121.929,94 121.929,94	103.200,00 <i>0,00</i>	92.974,60 <i>0,00</i>
Totale Titolo 1	Spese correnti	0,00	previsione di competenza <i>di cui già impegnato*</i> previsione di cassa <i>a fondo pluriennale vincolato</i>	129.687,91 129.687,91	121.929,94 121.929,94	103.200,00 <i>0,00</i>	92.974,60 <i>0,00</i>
Totale Programma 03	Altri fondi	0,00	previsione di competenza <i>di cui già impegnato*</i> previsione di cassa <i>a fondo pluriennale vincolato</i>	129.687,91 129.687,91	121.929,94 121.929,94	103.200,00 <i>0,00</i>	92.974,60 <i>0,00</i>
Totale MISSIONE 20	Fondi e accantonamenti	0,00	previsione di competenza <i>di cui già impegnato*</i> previsione di cassa <i>a fondo pluriennale vincolato</i>	2.348.745,78 230.352,74	2.849.325,04 633.320,83	3.724.678,13 <i>0,00</i>	3.672.852,63 <i>0,00</i>



Comune di Pontedera

Provincia di Pisa

SERVIZIO FINANZIARIO - Resp. DIRIGENTE 3° SETTORE

SPESE PER MISSIONI, PROGRAMMI E MACROAGGREGATI PER CAPITOLI

MISSIONE PROGRAMMA TITOLO MACROAGGREGATO CAPITOLO	DENOMINAZIONE	RESIDUI PRESUNTI AL TERMINE DELL'ESERCIZIO 2020		PREVISIONI DEFINITIVE DELL'ANNO 2020			
					PREVISIONI DEFINITIVE ANNO 2021	PREVISIONI DEFINITIVE DELL'ANNO 2022	PREVISIONI DEFINITIVE DELL'ANNO 2023
MISSIONE 50	Debito pubblico						
5002 Programma 02	Quota capitale ammortamento mutui e prestiti obbligazionari						
TITOLO 4	Rimborso Prestiti						
Macroaggregato 403	Rimborso mutui e altri finanziamenti a medio lungo termine						
350023033010/0	RIMBORSO DI QUOTE CAPITALE DI MUTUI E PRESTITI - RIMBORSO QUOTE CAPITALE DI MUTUI A CASSA DD.PP.	199.996,15	previsione di competenza <i>di cui già impegnato*</i> previsione di cassa <i>a fondo pluriennale vincolato</i>	245.000,00 245.000,00	1.590.805,00 1.790.801,15	1.590.805,00	1.721.030,40
350023033020/0	RIMBORSO DI QUOTE CAPITALE DI MUTUI E PRESTITI - RIMBORSO QUOTA CAPITALE DI MUTUO A ISTITUTO CREDITO SPORTIVO	0,00	previsione di competenza <i>di cui già impegnato*</i> previsione di cassa <i>a fondo pluriennale vincolato</i>	0,00 0,00	38.000,00 38.000,00	38.000,00	38.000,00
350023033040/0	RIMBORSO DI QUOTE CAPITALE DI MUTUI E PRESTITI - RIMBORSO QUOTA CAPITALE PER ESTINZIONE O RIDUZIONE DEL DEBITO	0,00	previsione di competenza <i>di cui già impegnato*</i> previsione di cassa <i>a fondo pluriennale vincolato</i>	165.064,00 165.064,00	165.064,00 165.064,00	0,00	0,00
Totale Macroaggr. 403	Rimborso mutui e altri finanziamenti a medio lungo termine	199.996,15	previsione di competenza <i>di cui già impegnato*</i> previsione di cassa <i>a fondo pluriennale vincolato</i>	410.064,00 410.064,00	1.793.869,00 1.993.865,15	1.628.805,00 <i>0,00</i>	1.759.030,40 <i>0,00</i>
Totale Titolo 4	Rimborso Prestiti	199.996,15	previsione di competenza <i>di cui già impegnato*</i> previsione di cassa <i>a fondo pluriennale vincolato</i>	410.064,00 410.064,00	1.793.869,00 1.993.865,15	1.628.805,00 <i>0,00</i>	1.759.030,40 <i>0,00</i>
Totale Programma 02	Quota capitale ammortamento mutui e prestiti obbligazionari	199.996,15	previsione di competenza <i>di cui già impegnato*</i> previsione di cassa <i>a fondo pluriennale vincolato</i>	410.064,00 410.064,00	1.793.869,00 1.993.865,15	1.628.805,00 <i>0,00</i>	1.759.030,40 <i>0,00</i>
Totale MISSIONE 50	Debito pubblico	199.996,15	previsione di competenza <i>di cui già impegnato*</i> previsione di cassa <i>a fondo pluriennale vincolato</i>	410.064,00 410.064,00	1.793.869,00 1.993.865,15	1.628.805,00 <i>0,00</i>	1.759.030,40 <i>0,00</i>



Comune di Pontedera

Provincia di Pisa

Esercizio 2021

109 di 198

SERVIZIO FINANZIARIO - Resp. DIRIGENTE 3° SETTORE

SPESE PER MISSIONI, PROGRAMMI E MACROAGGREGATI PER CAPITOLI

MISSIONE PROGRAMMA TITOLO MACROAGGREGATO CAPITOLO	DENOMINAZIONE	RESIDUI PRESUNTI AL TERMINE DELL'ESERCIZIO 2020		PREVISIONI DEFINITIVE DELL'ANNO 2020	PREVISIONI DEFINITIVE		
					2021	DELL'ANNO 2022	DELL'ANNO 2023
MISSIONE 60	Anticipazioni finanziarie						
6001 Programma 01	Restituzione anticipazioni di tesoreria						
TITOLO 1	Spese correnti						
Macroaggregato 107	Interessi passivi						
160016001005/0	INTERESSI PASSIVI SU ANTICIPAZIONE DI CASSA	0,00	previsione di competenza <i>di cui già impegnato*</i> previsione di cassa <i>a fondo pluriennale vincolato</i>	3.000,00 4.932,84	3.000,00 3.000,00	3.000,00	3.000,00
Totale Macroaggr. 107	Interessi passivi	0,00	previsione di competenza <i>di cui già impegnato*</i> previsione di cassa <i>a fondo pluriennale vincolato</i>	3.000,00 4.932,84	3.000,00 3.000,00	3.000,00 0,00	3.000,00 0,00
Totale Titolo 1	Spese correnti	0,00	previsione di competenza <i>di cui già impegnato*</i> previsione di cassa <i>a fondo pluriennale vincolato</i>	3.000,00 4.932,84	3.000,00 3.000,00	3.000,00 0,00	3.000,00 0,00
TITOLO 5	Chiusura Anticipazioni ricevute da istituto tesoriere/cassiere						
Macroaggregato 501	Chiusura Anticipazioni ricevute da istituto tesoriere/cassiere						
360011003000/0	ANTICIPAZIONI DI TESORERIA - RIMBORSO ANTICIPAZIONI DI CASSA	0,00	previsione di competenza <i>di cui già impegnato*</i> previsione di cassa <i>a fondo pluriennale vincolato</i>	14.533.013,24 14.533.013,24	13.307.872,41 13.307.872,41	13.307.872,41	7.984.723,44
Totale Macroaggr. 501	Chiusura Anticipazioni ricevute da istituto tesoriere/cassiere	0,00	previsione di competenza <i>di cui già impegnato*</i> previsione di cassa <i>a fondo pluriennale vincolato</i>	14.533.013,24 14.533.013,24	13.307.872,41 13.307.872,41	13.307.872,41 0,00	7.984.723,44 0,00
Totale Titolo 5	Chiusura Anticipazioni ricevute da istituto tesoriere/cassiere	0,00	previsione di competenza <i>di cui già impegnato*</i> previsione di cassa <i>a fondo pluriennale vincolato</i>	14.533.013,24 14.533.013,24	13.307.872,41 13.307.872,41	13.307.872,41 0,00	7.984.723,44 0,00
Totale Programma 01	Restituzione anticipazioni di tesoreria	0,00	previsione di competenza <i>di cui già impegnato*</i> previsione di cassa <i>a fondo pluriennale vincolato</i>	14.536.013,24 14.537.946,08	13.310.872,41 13.310.872,41	13.310.872,41 0,00	7.987.723,44 0,00
Totale MISSIONE 60	Anticipazioni finanziarie	0,00	previsione di competenza <i>di cui già impegnato*</i> previsione di cassa <i>a fondo pluriennale vincolato</i>	14.536.013,24 14.537.946,08	13.310.872,41 13.310.872,41	13.310.872,41 0,00	7.987.723,44 0,00



Comune di Pontedera

Provincia di Pisa

Esercizio 2021

110 di 198

SERVIZIO FINANZIARIO - Resp. DIRIGENTE 3° SETTORE

SPESE PER MISSIONI, PROGRAMMI E MACROAGGREGATI PER CAPITOLI

MISSIONE PROGRAMMA TITOLO MACROAGGREGATO CAPITOLO	DENOMINAZIONE	RESIDUI PRESUNTI AL TERMINE DELL'ESERCIZIO 2020		PREVISIONI DEFINITIVE DELL'ANNO 2020	PREVISIONI DEFINITIVE		
					2021	DELL'ANNO 2022	DELL'ANNO 2023
MISSIONE 99	Servizi per conto terzi						
9901 Programma 01	Servizi per conto terzi - partite di giro						
TITOLO 7	Uscite per conto terzi e partite di giro						
Macroaggregato 701	Uscite per partite di giro						
99014005/0	VERSAMENTO DELLE RITENUTE PER SCISSIONE CONTABILE IVA (SPLIT PAYMENT) - ISTITUZIONALE	520.939,60	previsione di competenza <i>di cui già impegnato*</i> previsione di cassa <i>a fondo pluriennale vincolato</i>	2.500.000,00 2.541.010,39	2.500.000,00 3.020.939,60	2.500.000,00	2.500.000,00
99014006/0	VERSAMENTO DELLE RITENUTE PER SCISSIONE CONTABILE IVA (SPLIT PAYMENT) - COMMERCIALE	196.745,65	previsione di competenza <i>di cui già impegnato*</i> previsione di cassa <i>a fondo pluriennale vincolato</i>	700.000,00 701.284,50	700.000,00 896.745,65	700.000,00	700.000,00
99014007/0	VERSAMENTO RITENUTA 4% SU CONTRIBUTI PUBBLICI	14.918,00	previsione di competenza <i>di cui già impegnato*</i> previsione di cassa <i>a fondo pluriennale vincolato</i>	100.000,00 103.400,00	100.000,00 114.918,00	100.000,00	100.000,00
99014008/0	VERSAMENTO RITENUTE SCISSIONE CONTABILE IVA (SPLIT PAYMENT)	0,00	previsione di competenza <i>di cui già impegnato*</i> previsione di cassa <i>a fondo pluriennale vincolato</i>	0,00 0,00	0,00 0,00	0,00	0,00
99014010/0	RITENUTE PREVIDENZIALI ED ASSISTENZIALI AL PERSONALE	191.158,45	previsione di competenza <i>di cui già impegnato*</i> previsione di cassa <i>a fondo pluriennale vincolato</i>	1.033.000,00 1.093.976,88	1.033.000,00 1.224.158,45	1.033.000,00	1.033.000,00
99014015/0	VERSAMENTO DI RITENUTE PREVIDENZIALI E ASSISTENZIALI SUI REDDITI DI LAVORO AUTONOMO	5,00	previsione di competenza <i>di cui già impegnato*</i> previsione di cassa <i>a fondo pluriennale vincolato</i>	5.000,00 5.000,00	5.000,00 5.005,00	5.000,00	5.000,00
99014020/0	RITENUTE ERARIALI SU REDDITI DA LAVORO DIPENDENTE	445.706,93	previsione di competenza <i>di cui già impegnato*</i> previsione di cassa <i>a fondo pluriennale vincolato</i>	2.500.000,00 2.595.639,24	2.500.000,00 2.945.706,93	2.500.000,00	2.500.000,00
99014025/0	VERSAMENTO DI RITENUTE ERARIALI SUI REDDITI DI LAVORO AUTONOMO	21.477,12	previsione di competenza <i>di cui già impegnato*</i> previsione di cassa <i>a fondo pluriennale vincolato</i>	45.000,00 45.000,00	45.000,00 66.477,12	45.000,00	45.000,00
99014030/0	ALTRE RITENUTE AL PERSONALE PER CONTO DI TERZI	76.120,78	previsione di competenza <i>di cui già impegnato*</i> previsione di cassa <i>a fondo pluriennale vincolato</i>	260.000,00 282.630,80	260.000,00 336.120,78	260.000,00	260.000,00
99014035/0	UTILIZZO INCASSI VINCOLATI AI SENSI DELL'ART. 195 DEL TUEL	0,00	previsione di competenza <i>di cui già impegnato*</i> previsione di cassa <i>a fondo pluriennale vincolato</i>	6.000.000,00 6.000.000,00	6.000.000,00 6.000.000,00	6.000.000,00	6.000.000,00
99014045/0	DESTINAZIONE INCASSI LIBERI AL REINTEGRO INCASSI VINCOLATI AI SENSI DELL'ART. 195 DEL TUEL	0,00	previsione di competenza <i>di cui già impegnato*</i> previsione di cassa <i>a fondo pluriennale vincolato</i>	6.000.000,00 6.000.000,00	6.000.000,00 6.000.000,00	6.000.000,00	6.000.000,00



Comune di Pontedera

Provincia di Pisa

Esercizio 2021

111 di 198

SERVIZIO FINANZIARIO - Resp. DIRIGENTE 3° SETTORE

SPESE PER MISSIONI, PROGRAMMI E MACROAGGREGATI PER CAPITOLI

MISSIONE PROGRAMMA TITOLO MACROAGGREGATO CAPITOLO	DENOMINAZIONE	RESIDUI PRESUNTI AL TERMINI DELL'ESERCIZIO 2020		PREVISIONI DEFINITIVE DELL'ANNO 2020	PREVISIONI DEFINITIVE		
					ANNO 2021	DELL'ANNO 2022	DELL'ANNO 2023
99014060/0	ANTICIPAZIONE DI FONDI PER IL SERVIZIO ECONOMATO	0,00	previsione di competenza <i>di cui già impegnato*</i> previsione di cassa <i>a fondo pluriennale vincolato</i>	100.000,00 100.000,00	100.000,00 100.000,00	100.000,00 100.000,00	100.000,00 100.000,00
99014080/0	SPESE NON ANDATE A BUON FINE	0,00	previsione di competenza <i>di cui già impegnato*</i> previsione di cassa <i>a fondo pluriennale vincolato</i>	50.000,00 50.000,00	50.000,00 50.000,00	50.000,00 50.000,00	50.000,00 50.000,00
Totale Macroaggr. 701	Uscite per partite di giro	1.467.071,53	previsione di competenza <i>di cui già impegnato*</i> previsione di cassa <i>a fondo pluriennale vincolato</i>	19.293.000,00 19.517.941,81	19.293.000,00 20.760.071,53	19.293.000,00 0,00	19.293.000,00 0,00
Macroaggregato 702	Uscite per conto terzi						
99014051/0	SPESE PER SERVIZI PER CONTO TERZI	27.530,09	previsione di competenza <i>di cui già impegnato*</i> previsione di cassa <i>a fondo pluriennale vincolato</i>	350.000,00 381.149,45	350.000,00 377.530,09	350.000,00 0,00	350.000,00 0,00
Totale Macroaggr. 702	Uscite per conto terzi	27.530,09	previsione di competenza <i>di cui già impegnato*</i> previsione di cassa <i>a fondo pluriennale vincolato</i>	350.000,00 381.149,45	350.000,00 377.530,09	350.000,00 0,00	350.000,00 0,00
Totale Titolo 7	Uscite per conto terzi e partite di giro	1.494.601,62	previsione di competenza <i>di cui già impegnato*</i> previsione di cassa <i>a fondo pluriennale vincolato</i>	19.643.000,00 19.899.091,26	19.643.000,00 21.137.601,62	19.643.000,00 0,00	19.643.000,00 0,00
Totale Programma 01	Servizi per conto terzi - partite di giro	1.494.601,62	previsione di competenza <i>di cui già impegnato*</i> previsione di cassa <i>a fondo pluriennale vincolato</i>	19.643.000,00 19.899.091,26	19.643.000,00 21.137.601,62	19.643.000,00 0,00	19.643.000,00 0,00
Totale MISSIONE 99	Servizi per conto terzi	1.494.601,62	previsione di competenza <i>di cui già impegnato*</i> previsione di cassa <i>a fondo pluriennale vincolato</i>	19.643.000,00 19.899.091,26	19.643.000,00 21.137.601,62	19.643.000,00 0,00	19.643.000,00 0,00
TOTALE MISSIONI		4.523.915,39	previsione di competenza <i>di cui già impegnato*</i> previsione di cassa <i>a fondo pluriennale vincolato</i>	47.381.013,61 46.144.785,51	48.197.632,71 50.503.113,89	48.389.503,92 0,00	43.191.372,62 0,00
TOTALE GENERALE DELLE SPESE		4.523.915,39	previsione di competenza <i>di cui già impegnato*</i> previsione di cassa <i>a fondo pluriennale vincolato</i>	47.381.013,61 46.144.785,51	48.197.632,71 50.503.113,89	48.389.503,92 0,00	43.191.372,62 0,00



Comune di Pontedera

Provincia di Pisa

SERVIZIO ORGANIZZAZIONE PERSONALE E SOCIETÀ PARTECIPATE - Resp. DIRIGENTE 3° SETTORE SPESE PER MISSIONI, PROGRAMMI E MACROAGGREGATI PER CAPITOLI

MISSIONE PROGRAMMA TITOLO MACROAGGREGATO CAPITOLO	DENOMINAZIONE	RESIDUI PRESUNTI AL TERMINI DELL'ESERCIZIO 2020		PREVISIONI DEFINITIVE DELL'ANNO 2020			
					PREVISIONI DEFINITIVE ANNO 2021	PREVISIONI DEFINITIVE DELL'ANNO 2022	PREVISIONI DEFINITIVE DELL'ANNO 2023
DISAVANZO DI AMMINISTRAZIONE				0,00	0,00	0,00	0,00
MISSIONE	01	Servizi istituzionali, generali e di gestione					
0101	Programma 01	Organi istituzionali					
TITOLO 1	Spese correnti						
Macroaggregato 104	Trasferimenti correnti						
10101535872/0	TRASFERIMENTO DELLA QUOTA DI COMPETENZA PER LE FUNZ.DI CONTROLLO INTERNO SVOLTE DALL'UNIONE-TRASF. ALL'UNIONE DEI COMUNI DELLA VALDERA	3.947,63	previsione di competenza	3.952,08	4.000,00	4.000,00	4.000,00
			<i>di cui già impegnato*</i>				
			previsione di cassa	3.952,08	7.947,63		
			<i>a fondo pluriennale vincolato</i>				
Totale Macroaggr. 104	Trasferimenti correnti	3.947,63	previsione di competenza	3.952,08	4.000,00	4.000,00	4.000,00
			<i>di cui già impegnato*</i>			0,00	0,00
			previsione di cassa	3.952,08	7.947,63		
			<i>a fondo pluriennale vincolato</i>				
Totale Titolo 1	Spese correnti	3.947,63	previsione di competenza	3.952,08	4.000,00	4.000,00	4.000,00
			<i>di cui già impegnato*</i>			0,00	0,00
			previsione di cassa	3.952,08	7.947,63		
			<i>a fondo pluriennale vincolato</i>				
Totale Programma 01	Organi istituzionali	3.947,63	previsione di competenza	3.952,08	4.000,00	4.000,00	4.000,00
			<i>di cui già impegnato*</i>			0,00	0,00
			previsione di cassa	3.952,08	7.947,63		
			<i>a fondo pluriennale vincolato</i>				
0102	Programma 02	Segreteria generale					
TITOLO 1	Spese correnti						
Macroaggregato 103	Acquisto di beni e servizi						
10102300375/0	PRESTAZIONI DI SERVIZI PER UFFICIO SEGRETERIA, PERSONALE E ORGANIZZAZIONE-PRESTAZIONI DI SERVIZI - SPESE VARIE	322,10	previsione di competenza	1.000,00	1.000,00	1.000,00	1.000,00
			<i>di cui già impegnato*</i>				
			previsione di cassa	1.006,00	1.322,10		
			<i>a fondo pluriennale vincolato</i>				
Totale Macroaggr. 103	Acquisto di beni e servizi	322,10	previsione di competenza	1.000,00	1.000,00	1.000,00	1.000,00
			<i>di cui già impegnato*</i>			0,00	0,00
			previsione di cassa	1.006,00	1.322,10		
			<i>a fondo pluriennale vincolato</i>				
Totale Titolo 1	Spese correnti	322,10	previsione di competenza	1.000,00	1.000,00	1.000,00	1.000,00
			<i>di cui già impegnato*</i>			0,00	0,00
			previsione di cassa	1.006,00	1.322,10		
			<i>a fondo pluriennale vincolato</i>				
Totale Programma 02	Segreteria generale	322,10	previsione di competenza	1.000,00	1.000,00	1.000,00	1.000,00
			<i>di cui già impegnato*</i>			0,00	0,00
			previsione di cassa	1.006,00	1.322,10		
			<i>a fondo pluriennale vincolato</i>				
0110	Programma 10	Risorse umane					
TITOLO 1	Spese correnti						
Macroaggregato 104	Trasferimenti correnti						
10102535872/0	TRASFERIMENTO ALL'UNIONE DEI COMUNI DELLA VALDERA DEL CONTRIBUTO SERVIZIO PERSONALE-TRASFERIMENTO ALL'UNIONE DEI COMUNI DELLA VALDERA	53.847,36	previsione di competenza	53.847,48	50.000,00	54.000,00	54.000,00
			<i>di cui già impegnato*</i>				
			previsione di cassa	53.847,48	103.847,36		
			<i>a fondo pluriennale vincolato</i>				
Totale Macroaggr. 104	Trasferimenti correnti	53.847,36	previsione di competenza	53.847,48	50.000,00	54.000,00	54.000,00
			<i>di cui già impegnato*</i>			0,00	0,00
			previsione di cassa	53.847,48	103.847,36		
			<i>a fondo pluriennale vincolato</i>				



Comune di Pontedera

Provincia di Pisa

SERVIZIO ORGANIZZAZIONE PERSONALE E SOCIETÀ PARTECIPATE - Resp. DIRIGENTE 3° SETTORE SPESE PER MISSIONI, PROGRAMMI E MACROAGGREGATI PER CAPITOLI

MISSIONE PROGRAMMA TITOLO MACROAGGREGATO CAPITOLO	DENOMINAZIONE	RESIDUI PRESUNTI AL TERMINE DELL'ESERCIZIO 2020		PREVISIONI DEFINITIVE DELL'ANNO 2020	PREVISIONI DEFINITIVE		
					PREVISIONI DEFINITIVE ANNO 2021	PREVISIONI DEFINITIVE DELL'ANNO 2022	PREVISIONI DEFINITIVE DELL'ANNO 2023
Totale Titolo 1	Spese correnti	53.847,36	previsione di competenza <i>di cui già impegnato*</i> previsione di cassa <i>a fondo pluriennale vincolato</i>	53.847,48	50.000,00	54.000,00	54.000,00
Totale Programma 10	Risorse umane	53.847,36	previsione di competenza <i>di cui già impegnato*</i> previsione di cassa <i>a fondo pluriennale vincolato</i>	53.847,48	50.000,00	54.000,00	54.000,00
0111 Programma 11	Altri servizi generali						
Titolo 1	Spese correnti						
Macroaggregato 103	Acquisto di beni e servizi						
10111323460/0	SPESE PER LA FORMAZIONE E QUALIFICAZIONE DEL PERSONALE - SPESE PER LA FORMAZIONE, QUALIFICAZIONE E PERFEZIONAMENTO DEL PERSONALE	481,55	previsione di competenza <i>di cui già impegnato*</i> previsione di cassa <i>a fondo pluriennale vincolato</i>	4.000,00	4.000,00	4.000,00	4.000,00
10111326473/0	PRESTAZIONE DI SERVIZI PER LA SICUREZZA SUL LAVORO - PRESTAZIONI DI SERVIZI PER ADEMPIMENTI IN MATERIA DI SICUREZZA SUL LAVORO D.LGS. 626/94	15.935,09	previsione di competenza <i>di cui già impegnato*</i> previsione di cassa <i>a fondo pluriennale vincolato</i>	19.650,00	17.650,00	17.650,00	17.650,00
10111530975/0	RMBORSO SPESE PER STAGES FORMATIVI	0,00	previsione di competenza <i>di cui già impegnato*</i> previsione di cassa <i>a fondo pluriennale vincolato</i>	4.500,00	6.000,00	6.000,00	6.000,00
Totale Macroaggr. 103	Acquisto di beni e servizi	16.416,64	previsione di competenza <i>di cui già impegnato*</i> previsione di cassa <i>a fondo pluriennale vincolato</i>	28.150,00	27.650,00	27.650,00	27.650,00
Macroaggregato 104	Trasferimenti correnti						
10111535872/0	TRASFERIMENTI ALL'UNIONE DEI COMUNI DELLA VALDERA PER SPESE RELATIVE ALLA FORMAZIONE - TRASFERIMENTO ALL'UNIONE DEI COMUNI DELLA VALDERA	23.649,84	previsione di competenza <i>di cui già impegnato*</i> previsione di cassa <i>a fondo pluriennale vincolato</i>	23.649,90	23.650,00	23.650,00	23.650,00
Totale Macroaggr. 104	Trasferimenti correnti	23.649,84	previsione di competenza <i>di cui già impegnato*</i> previsione di cassa <i>a fondo pluriennale vincolato</i>	23.649,90	23.650,00	23.650,00	23.650,00
Totale Titolo 1	Spese correnti	40.066,48	previsione di competenza <i>di cui già impegnato*</i> previsione di cassa <i>a fondo pluriennale vincolato</i>	51.799,90	51.300,00	51.300,00	51.300,00
Totale Programma 11	Altri servizi generali	40.066,48	previsione di competenza <i>di cui già impegnato*</i> previsione di cassa <i>a fondo pluriennale vincolato</i>	51.799,90	51.300,00	51.300,00	51.300,00
Totale MISSIONE 01	Servizi istituzionali, generali e di gestione	98.183,57	previsione di competenza <i>di cui già impegnato*</i> previsione di cassa <i>a fondo pluriennale vincolato</i>	110.599,46	106.300,00	110.300,00	110.300,00



Comune di Pontedera

Provincia di Pisa

SERVIZIO ORGANIZZAZIONE PERSONALE E SOCIETÀ PARTECIPATE - Resp. DIRIGENTE 3° SETTORE SPESE PER MISSIONI, PROGRAMMI E MACROAGGREGATI PER CAPITOLI

MISSIONE PROGRAMMA TITOLO MACROAGGREGATO CAPITOLO	DENOMINAZIONE	RESIDUI PRESUNTI AL TERMINE DELL'ESERCIZIO 2020		PREVISIONI DEFINITIVE DELL'ANNO 2020			
					PREVISIONI DEFINITIVE ANNO 2021	PREVISIONI DEFINITIVE DELL'ANNO 2022	PREVISIONI DEFINITIVE DELL'ANNO 2023
MISSIONE 09	Sviluppo sostenibile e tutela del territorio e dell'ambiente						
0903 Programma 03	Rifiuti						
TITOLO 1	Spese correnti						
Macroaggregato 104	Trasferimenti correnti						
10903520850/0	QUOTA A CARICO COMUNE FUNZ.AUTORITA' SERV. DI GEST.INTEGRATA RIFIUTI URBANI-AMB. TERRIT.OTTIMALE "TOSCANA COSTA"- COMPART.SPESE DI FUNZ.TO	0,00	previsione di competenza	13.743,20	13.750,00	13.750,00	13.750,00
			<i>di cui già impegnato*</i>				
			previsione di cassa	13.743,20	13.750,00		
			<i>a fondo pluriennale vincolato</i>				
Totale Macroaggr. 104	Trasferimenti correnti	0,00	previsione di competenza	13.743,20	13.750,00	13.750,00	13.750,00
			<i>di cui già impegnato*</i>			0,00	0,00
			previsione di cassa	13.743,20	13.750,00		
			<i>a fondo pluriennale vincolato</i>				
Totale Titolo 1	Spese correnti	0,00	previsione di competenza	13.743,20	13.750,00	13.750,00	13.750,00
			<i>di cui già impegnato*</i>			0,00	0,00
			previsione di cassa	13.743,20	13.750,00		
			<i>a fondo pluriennale vincolato</i>				
Totale Programma 03	Rifiuti	0,00	previsione di competenza	13.743,20	13.750,00	13.750,00	13.750,00
			<i>di cui già impegnato*</i>			0,00	0,00
			previsione di cassa	13.743,20	13.750,00		
			<i>a fondo pluriennale vincolato</i>				
Totale MISSIONE 09	Sviluppo sostenibile e tutela del territorio e dell'ambiente	0,00	previsione di competenza	13.743,20	13.750,00	13.750,00	13.750,00
			<i>di cui già impegnato*</i>			0,00	0,00
			previsione di cassa	13.743,20	13.750,00		
			<i>a fondo pluriennale vincolato</i>				



Comune di Pontedera

Provincia di Pisa

SERVIZIO ORGANIZZAZIONE PERSONALE E SOCIETÀ PARTECIPATE - Resp. DIRIGENTE 3° SETTORE SPESE PER MISSIONI, PROGRAMMI E MACROAGGREGATI PER CAPITOLI

MISSIONE PROGRAMMA TITOLO MACROAGGREGATO CAPITOLO	DENOMINAZIONE	RESIDUI PRESUNTI AL TERMINE DELL'ESERCIZIO 2020		PREVISIONI DEFINITIVE DELL'ANNO 2020	PREVISIONI DEFINITIVE		
					ANNO 2021	DELL'ANNO 2022	DELL'ANNO 2023
MISSIONE 20	Fondi e accantonamenti						
2003 Programma 03	Altri fondi						
Titolo 1	Spese correnti						
Macroaggregato 110	Altre spese correnti						
120039901415/0	FONDO VINCOLATO PER PERDITA SOCIETA' PARTECIPATE	0,00	previsione di competenza <i>di cui già impegnato*</i>	141.293,94	183,00	183,00	183,00
			previsione di cassa <i>a fondo pluriennale vincolato</i>	141.293,94	183,00		
Totale Macroaggr. 110	Altre spese correnti	0,00	previsione di competenza <i>di cui già impegnato*</i>	141.293,94	183,00	183,00	183,00
			previsione di cassa <i>a fondo pluriennale vincolato</i>	141.293,94	183,00	0,00	0,00
Totale Titolo 1	Spese correnti	0,00	previsione di competenza <i>di cui già impegnato*</i>	141.293,94	183,00	183,00	183,00
			previsione di cassa <i>a fondo pluriennale vincolato</i>	141.293,94	183,00	0,00	0,00
Totale Programma 03	Altri fondi	0,00	previsione di competenza <i>di cui già impegnato*</i>	141.293,94	183,00	183,00	183,00
			previsione di cassa <i>a fondo pluriennale vincolato</i>	141.293,94	183,00	0,00	0,00
Totale MISSIONE 20	Fondi e accantonamenti	0,00	previsione di competenza <i>di cui già impegnato*</i>	141.293,94	183,00	183,00	183,00
			previsione di cassa <i>a fondo pluriennale vincolato</i>	141.293,94	183,00	0,00	0,00
TOTALE MISSIONI		98.183,57	previsione di competenza <i>di cui già impegnato*</i>	265.636,60	120.233,00	124.233,00	124.233,00
			previsione di cassa <i>a fondo pluriennale vincolato</i>	274.462,58	13.124,00	0,00	0,00
TOTALE GENERALE DELLE SPESE		98.183,57	previsione di competenza <i>di cui già impegnato*</i>	265.636,60	120.233,00	124.233,00	124.233,00
			previsione di cassa <i>a fondo pluriennale vincolato</i>	274.462,58	13.124,00	0,00	0,00



Comune di Pontedera

Provincia di Pisa

Esercizio 2021

116 di 198

SERVIZIO SEGRETERIA GENERALE, SEGRETERIA SINDACO - Resp. DIRIGENTE 4° SETTORE

SPESE PER MISSIONI, PROGRAMMI E MACROAGGREGATI PER CAPITOLI

MISSIONE PROGRAMMA TITOLO MACROAGGREGATO CAPITOLO	DENOMINAZIONE	RESIDUI PRESUNTI AL TERMINE DELL'ESERCIZIO 2020		PREVISIONI DEFINITIVE DELL'ANNO 2020	PREVISIONI DEFINITIVE		
					ANNO 2021	DELL'ANNO 2022	DELL'ANNO 2023
DISAVANZO DI AMMINISTRAZIONE				0,00	0,00	0,00	0,00
MISSIONE	01	Servizi istituzionali, generali e di gestione					
0101	Programma 01	Organi istituzionali					
TITOLO	1	Spese correnti					
Macroaggregato	103	Acquisto di beni e servizi					
10101200165/0	ACQUISTO DI BENI E MATERIALE VARIO PER IL SERVIZIO ORGANI ISTITUZIONALI	1.674,66	previsione di competenza <i>di cui già impegnato*</i> previsione di cassa <i>a fondo pluriennale vincolato</i>	2.500,00 2.792,58	2.500,00 4.174,66	2.500,00	2.500,00
10101210165/0	ACQUISTO DI BENI E MATERIALE VARIO- SPESE RAPPRESENTANZA	600,00	previsione di competenza <i>di cui già impegnato*</i> previsione di cassa <i>a fondo pluriennale vincolato</i>	2.582,78 2.582,78	2.582,78 3.182,78	2.582,78	2.582,78
10101217165/0	ACQUISTO BENI PER FESTE NAZIONALI E SOLENNITA' CIVILI - ACQUISTO DI BENI E MATERIALE VARIO	580,00	previsione di competenza <i>di cui già impegnato*</i> previsione di cassa <i>a fondo pluriennale vincolato</i>	1.000,00 1.300,00	1.000,00 1.580,00	1.000,00	1.000,00
10101300375/0	PRESTAZIONI DI SERVIZI PER GLI UFFICI DEGLI ORGANI ISTITUZIONALI-PRESTAZIONI DI SERVIZI - SPESE VARIE	1.419,65	previsione di competenza <i>di cui già impegnato*</i> previsione di cassa <i>a fondo pluriennale vincolato</i>	2.617,34 2.834,84	2.617,34 4.036,99	2.617,34	2.617,34
10101305501/0	PRESTAZIONI DI SERVIZI PER INTERVENTI DI INFORMAZIONE RIVOLTI ALLA CITTADINANZA-SPESE PUBBLICAZIONI	0,00	previsione di competenza <i>di cui già impegnato*</i> previsione di cassa <i>a fondo pluriennale vincolato</i>	0,00 0,00	0,00 0,00	0,00	0,00
10101310375/0	SPESE DI RAPPRESENTANZA - PRESTAZIONI DI SERVIZI - SPESE VARIE	1.000,00	previsione di competenza <i>di cui già impegnato*</i> previsione di cassa <i>a fondo pluriennale vincolato</i>	5.265,88 5.265,88	5.265,88 6.265,88	5.265,88	5.265,88
10101314375/0	SPESE PER INIZIATIVE ISTITUZIONALI - PRESTAZIONI DI SERVIZI - SPESE VARIE	150,00	previsione di competenza <i>di cui già impegnato*</i> previsione di cassa <i>a fondo pluriennale vincolato</i>	7.500,00 7.500,00	0,00 150,00	7.500,00	7.500,00
10101315375/0	SPESE PER GEMELLAGGI - PRESTAZIONI DI SERVIZI - SPESE VARIE	0,00	previsione di competenza <i>di cui già impegnato*</i> previsione di cassa <i>a fondo pluriennale vincolato</i>	0,00 0,00	0,00 0,00	0,00	0,00
10101316375/0	PRESTAZIONI DI SERVIZI FINALIZZATE ALL'INFORMAZIONE DELL'ATTIVITA' DEL MANDATO AMMINISTRATIVO	0,00	previsione di competenza <i>di cui già impegnato*</i> previsione di cassa <i>a fondo pluriennale vincolato</i>	0,00 0,00	0,00 0,00	0,00	0,00
10101320385/0	SPESE RELATIVE AGLI AMMINISTRATORI COMUNALI - INDENNITA' DI CARICA AL SINDACO, AGLI ASSESSORI ED AL PRESIDENTE DEL CONSIGLIO COMUNALE	9.339,22	previsione di competenza <i>di cui già impegnato*</i> previsione di cassa <i>a fondo pluriennale vincolato</i>	115.000,00 115.000,00	115.000,00 124.339,22	115.000,00	115.000,00
10101320390/0	SPESE RELATIVE AGLI AMMINISTRATORI COMUNALI - INDENNITA' DI PRESENZA PER	4.212,09	previsione di competenza	10.500,00	8.000,00	8.000,00	8.000,00



Comune di Pontedera

Provincia di Pisa

SERVIZIO SEGRETERIA GENERALE, SEGRETERIA SINDACO - Resp. DIRIGENTE 4° SETTORE

SPESE PER MISSIONI, PROGRAMMI E MACROAGGREGATI PER CAPITOLI

MISSIONE PROGRAMMA TITOLO MACROAGGREGATO CAPITOLO	DENOMINAZIONE	RESIDUI PRESUNTI AL TERMINI DELL'ESERCIZIO 2020		PREVISIONI DEFINITIVE DELL'ANNO 2020			
					PREVISIONI DEFINITIVE ANNO 2021	PREVISIONI DEFINITIVE DELL'ANNO 2022	PREVISIONI DEFINITIVE DELL'ANNO 2023
	LE ADUNANZE DEL CONSIGLIO COMUNALE E COMMISSIONI CONSILIARI						
			<i>di cui già impegnato*</i>				
			previsione di cassa	13.753,45	12.212,09		
			<i>a fondo pluriennale vincolato</i>				
10101320400/0	SPESE RELATIVE AGLI AMMINISTRATORI COMUNALI - INDENNITA' DI MISSIONE E RIMBORSO SPESE AGLI AMMINISTRATORI	3.634,50	previsione di competenza	4.000,00	4.000,00	4.000,00	4.000,00
			<i>di cui già impegnato*</i>				
			previsione di cassa	4.435,30	7.634,50		
			<i>a fondo pluriennale vincolato</i>				
10101320405/0	SPESE RELATIVE AGLI AMMINISTRATORI COMUNALI-RIMB. AI DATORI DI LAVORO DEGLI ONERI RETRIBUTIVI PER PERMESSI RETRIBUITI (ART. 4 LEGGE 816/85)	0,00	previsione di competenza	0,00	0,00	0,00	0,00
			<i>di cui già impegnato*</i>				
			previsione di cassa	1.000,00	0,00		
			<i>a fondo pluriennale vincolato</i>				
10101320410/0	SPESE REL. AGLI AMMINISTRATORI COM.LI- RIMB. AI DATORI DI LAVORO ONERI PREVID., ASSIST. E ASSICURAT. PER PERMESSI RETRIBUITI (ART. 2. LEGGE 816/85)	0,00	previsione di competenza	0,00	0,00	0,00	0,00
			<i>di cui già impegnato*</i>				
			previsione di cassa	1.286,00	0,00		
			<i>a fondo pluriennale vincolato</i>				
10101320415/0	SPESE RELATIVE AGLI AMMINISTRATORI COMUNALI-RIMBORSO SPESE DI VIAGGIO AI CONSIGLIERI ED ASSESSORI (ART. 13 LEGGE 816/85)	0,00	previsione di competenza	0,00	0,00	0,00	0,00
			<i>di cui già impegnato*</i>				
			previsione di cassa	88,70	0,00		
			<i>a fondo pluriennale vincolato</i>				
10101321405/0	SPESE RELATIVE AGLI AMMINISTRATORI COMUNALI-RIMB. AI DATORI DI LAVORO DEGLI ONERI RETRIBUTIVI PER PERMESSI RETRIBUITI	0,00	previsione di competenza	8.400,00	8.000,00	8.000,00	8.000,00
			<i>di cui già impegnato*</i>				
			previsione di cassa	8.400,00	8.000,00		
			<i>a fondo pluriennale vincolato</i>				
10101321410/0	SPESE REL. AGLI AMMINISTRATORI COM.LI- RIMB. AI DATORI DI LAVORO ONERI PREVID., ASSIST. E ASSICURAT. PER PERMESSI RETRIBUITI	1.940,76	previsione di competenza	11.000,00	11.000,00	11.000,00	11.000,00
			<i>di cui già impegnato*</i>				
			previsione di cassa	11.000,00	12.940,76		
			<i>a fondo pluriennale vincolato</i>				
10101321415/0	SPESE RELATIVE AGLI AMMINISTRATORI COMUNALI-RIMBORSO SPESE DI VIAGGIO AI CONSIGLIERI ED ASSESSORI	0,00	previsione di competenza	1.000,00	1.000,00	1.000,00	1.000,00
			<i>di cui già impegnato*</i>				
			previsione di cassa	1.000,00	1.000,00		
			<i>a fondo pluriennale vincolato</i>				
Totale Macroaggr. 103	Acquisto di beni e servizi	24.550,88	previsione di competenza	171.366,00	160.966,00	168.466,00	168.466,00
			<i>di cui già impegnato*</i>			0,00	0,00
			previsione di cassa	178.239,53	185.516,88		
			<i>a fondo pluriennale vincolato</i>				
Macroaggregato 104	Trasferimenti correnti						
10101510810/0	CONTRIBUTI AD ORGANISMI ASSOCIATIVI- QUOTA ADESIONE AD ORGANISMI ASSOCIATIVI	1.260,00	previsione di competenza	11.000,00	18.232,25	11.000,00	11.000,00
			<i>di cui già impegnato*</i>		1.260,00		
			previsione di cassa	11.000,00	19.492,25		
			<i>a fondo pluriennale vincolato</i>				
Totale Macroaggr. 104	Trasferimenti correnti	1.260,00	previsione di competenza	11.000,00	18.232,25	11.000,00	11.000,00
			<i>di cui già impegnato*</i>		1.260,00	0,00	0,00
			previsione di cassa	11.000,00	19.492,25		
			<i>a fondo pluriennale vincolato</i>				



Comune di Pontedera

Provincia di Pisa

SERVIZIO SEGRETERIA GENERALE, SEGRETERIA SINDACO - Resp. DIRIGENTE 4° SETTORE

SPESE PER MISSIONI, PROGRAMMI E MACROAGGREGATI PER CAPITOLI

MISSIONE PROGRAMMA TITOLO MACROAGGREGATO CAPITOLO	DENOMINAZIONE	RESIDUI PRESUNTI AL TERMINI DELL'ESERCIZIO 2020		PREVISIONI DEFINITIVE DELL'ANNO 2020	PREVISIONI DEFINITIVE		
					2021	DELL'ANNO 2022	DELL'ANNO 2023
Totale Titolo 1	Spese correnti	25.810,88	previsione di competenza <i>di cui già impegnato*</i> previsione di cassa <i>a fondo pluriennale vincolato</i>	182.366,00	179.198,25 1.260,00 205.009,13	179.466,00 0,00	179.466,00 0,00
Titolo 2	Spese in conto capitale						
Macroaggregato 202	Investimenti fissi lordi e acquisto di terreni						
201015002574/0	ACQ.BENI MOBILI,MACCHINE,ATTREZZ.PER SERV.ORGANI ISTITUZ.LI- ACQ.AUTOVETTURA IN COMOD.GRATUITO- SP.FIN.DA SPONSORIZZ.ALTR E IMPRESE	0,00	previsione di competenza <i>di cui già impegnato*</i> previsione di cassa <i>a fondo pluriennale vincolato</i>	0,00	0,00	0,00	0,00
Totale Macroaggr. 202	Investimenti fissi lordi e acquisto di terreni	0,00	previsione di competenza <i>di cui già impegnato*</i> previsione di cassa <i>a fondo pluriennale vincolato</i>	0,00	0,00	0,00	0,00
Totale Titolo 2	Spese in conto capitale	0,00	previsione di competenza <i>di cui già impegnato*</i> previsione di cassa <i>a fondo pluriennale vincolato</i>	0,00	0,00	0,00	0,00
Totale Programma 01	Organi istituzionali	25.810,88	previsione di competenza <i>di cui già impegnato*</i> previsione di cassa <i>a fondo pluriennale vincolato</i>	182.366,00	179.198,25 1.260,00 205.009,13	179.466,00 0,00	179.466,00 0,00
0102 Programma 02	Segreteria generale						
Titolo 1	Spese correnti						
Macroaggregato 103	Acquisto di beni e servizi						
10102200165/0	ACQUISTO DI BENI PER SERVIZIO SEGRETERIA, PERSONALE E ORGANIZZAZIONE-ACQUISTO DI BENI E MATERIALE VARIO	148,84	previsione di competenza <i>di cui già impegnato*</i> previsione di cassa <i>a fondo pluriennale vincolato</i>	1.000,00	1.000,00 1.148,84	1.000,00	1.000,00
10102300325/0	ASSISTENZA PROGRAMMI SOFTWARE PER GESTIONE SERVIZI SEGRETERIA GENERALE- PREST.DI SERVIZI PER LA MANUTENZ. ATTEZZATURE INFORMATICHE	0,00	previsione di competenza <i>di cui già impegnato*</i> previsione di cassa <i>a fondo pluriennale vincolato</i>	8.284,00	8.284,00 10.000,00	10.000,00	10.000,00
Totale Macroaggr. 103	Acquisto di beni e servizi	148,84	previsione di competenza <i>di cui già impegnato*</i> previsione di cassa <i>a fondo pluriennale vincolato</i>	9.284,00	11.000,00 8.283,80 11.148,84	11.000,00 0,00	11.000,00 0,00
Macroaggregato 104	Trasferimenti correnti						
10102510872/0	TRASFERIMENTO ALL'UNIONE DEI COMUNI DELLA VALDERA PER SERVIZI GENERALI - TRASFERIMENTO ALL'UNIONE DEI COMUNI DELLA VALDERA	35.642,63	previsione di competenza <i>di cui già impegnato*</i> previsione di cassa <i>a fondo pluriennale vincolato</i>	35.643,59	37.000,00 72.642,63	37.000,00	37.000,00
Totale Macroaggr. 104	Trasferimenti correnti	35.642,63	previsione di competenza <i>di cui già impegnato*</i> previsione di cassa <i>a fondo pluriennale vincolato</i>	35.643,59	37.000,00 72.642,63	37.000,00 0,00	37.000,00 0,00
Totale Titolo 1	Spese correnti	35.791,47	previsione di competenza <i>di cui già impegnato*</i> previsione di cassa <i>a fondo pluriennale vincolato</i>	44.927,59	48.000,00 8.283,80 83.791,47	48.000,00 0,00	48.000,00 0,00
Totale Programma 02	Segreteria generale	35.791,47	previsione di competenza <i>di cui già impegnato*</i> previsione di cassa <i>a fondo pluriennale vincolato</i>	44.927,59	48.000,00 8.283,80 83.791,47	48.000,00 0,00	48.000,00 0,00



Comune di Pontedera

Provincia di Pisa

SERVIZIO SEGRETERIA GENERALE, SEGRETERIA SINDACO - Resp. DIRIGENTE 4° SETTORE

SPESE PER MISSIONI, PROGRAMMI E MACROAGGREGATI PER CAPITOLI

MISSIONE PROGRAMMA TITOLO MACROAGGREGATO CAPITOLO	DENOMINAZIONE	RESIDUI PRESUNTI AL TERMINE DELL'ESERCIZIO 2020		PREVISIONI DEFINITIVE DELL'ANNO 2020			
					PREVISIONI DEFINITIVE ANNO 2021	PREVISIONI DEFINITIVE DELL'ANNO 2022	PREVISIONI DEFINITIVE DELL'ANNO 2023
0108 Programma 08	Statistica e sistemi informativi						
Titolo 1	Spese correnti						
Macroaggregato 103	Acquisto di beni e servizi						
10108350367/0	PRESTAZIONE DI SERVIZI PER SERVIZI INFORMATICI-PRESTAZIONE DI SERVIZI PER GESTIONE SITO WEB	4.392,00	previsione di competenza <i>di cui già impegnato*</i> previsione di cassa <i>a fondo pluriennale vincolato</i>	26.100,00 26.100,00	22.814,00 <i>16.104,00</i> 27.206,00	18.000,00	18.000,00
Totale Macroaggr. 103	Acquisto di beni e servizi	4.392,00	previsione di competenza <i>di cui già impegnato*</i> previsione di cassa <i>a fondo pluriennale vincolato</i>	26.100,00 26.100,00	22.814,00 <i>16.104,00</i> 27.206,00	18.000,00	18.000,00
Totale Titolo 1	Spese correnti	4.392,00	previsione di competenza <i>di cui già impegnato*</i> previsione di cassa <i>a fondo pluriennale vincolato</i>	26.100,00 26.100,00	22.814,00 <i>16.104,00</i> 27.206,00	18.000,00	18.000,00
Totale Programma 08	Statistica e sistemi informativi	4.392,00	previsione di competenza <i>di cui già impegnato*</i> previsione di cassa <i>a fondo pluriennale vincolato</i>	26.100,00 26.100,00	22.814,00 <i>16.104,00</i> 27.206,00	18.000,00	18.000,00
0111 Programma 11	Altri servizi generali						
Titolo 1	Spese correnti						
Macroaggregato 103	Acquisto di beni e servizi						
10111305375/0	PRESTAZIONE DI SERVIZI PER SERVIZI GENERALI - PRESTAZIONI DI SERVIZI - SPESE VARIE	0,00	previsione di competenza <i>di cui già impegnato*</i> previsione di cassa <i>a fondo pluriennale vincolato</i>	5.000,00 5.000,00	3.000,00 3.000,00	3.000,00	3.000,00
Totale Macroaggr. 103	Acquisto di beni e servizi	0,00	previsione di competenza <i>di cui già impegnato*</i> previsione di cassa <i>a fondo pluriennale vincolato</i>	5.000,00 5.000,00	3.000,00 3.000,00	3.000,00	3.000,00
Totale Titolo 1	Spese correnti	0,00	previsione di competenza <i>di cui già impegnato*</i> previsione di cassa <i>a fondo pluriennale vincolato</i>	5.000,00 5.000,00	3.000,00 3.000,00	3.000,00	3.000,00
Totale Programma 11	Altri servizi generali	0,00	previsione di competenza <i>di cui già impegnato*</i> previsione di cassa <i>a fondo pluriennale vincolato</i>	5.000,00 5.000,00	3.000,00 3.000,00	3.000,00	3.000,00
Totale MISSIONE 01	Servizi istituzionali, generali e di gestione	65.994,35	previsione di competenza <i>di cui già impegnato*</i> previsione di cassa <i>a fondo pluriennale vincolato</i>	258.393,59 265.267,12	253.012,25 319.006,60	248.466,00 0,00	248.466,00 0,00



Comune di Pontedera

Provincia di Pisa

SERVIZIO SEGRETERIA GENERALE, SEGRETERIA SINDACO - Resp. DIRIGENTE 4° SETTORE

SPESE PER MISSIONI, PROGRAMMI E MACROAGGREGATI PER CAPITOLI

MISSIONE PROGRAMMA TITOLO MACROAGGREGATO CAPITOLO	DENOMINAZIONE	RESIDUI PRESUNTI AL TERMINE DELL'ESERCIZIO 2020		PREVISIONI DEFINITIVE DELL'ANNO 2020			
					PREVISIONI DEFINITIVE ANNO 2021	PREVISIONI DEFINITIVE DELL'ANNO 2022	PREVISIONI DEFINITIVE DELL'ANNO 2023
MISSIONE 10	Trasporti e diritto alla mobilità						
1002 Programma 02	Trasporto pubblico locale						
TITOLO 1	Spese correnti						
Macroaggregato 104	Trasferimenti correnti						
11002500872/0	TRASFERIMENTO ALL'UNIONE DEI COMUNI DELLA VALDERA PER MOBILITA' URBANA	3.730,44	previsione di competenza <i>di cui già impegnato*</i>	31.500,00	7.500,00	0,00	0,00
			previsione di cassa <i>a fondo pluriennale vincolato</i>	182.748,24	11.230,44		
Totale Macroaggr. 104	Trasferimenti correnti	3.730,44	previsione di competenza <i>di cui già impegnato*</i>	31.500,00	7.500,00	0,00	0,00
			previsione di cassa <i>a fondo pluriennale vincolato</i>	182.748,24	11.230,44	0,00	0,00
Totale Titolo 1	Spese correnti	3.730,44	previsione di competenza <i>di cui già impegnato*</i>	31.500,00	7.500,00	0,00	0,00
			previsione di cassa <i>a fondo pluriennale vincolato</i>	182.748,24	11.230,44	0,00	0,00
Totale Programma 02	Trasporto pubblico locale	3.730,44	previsione di competenza <i>di cui già impegnato*</i>	31.500,00	7.500,00	0,00	0,00
			previsione di cassa <i>a fondo pluriennale vincolato</i>	182.748,24	11.230,44	0,00	0,00
Totale MISSIONE 10	Trasporti e diritto alla mobilità	3.730,44	previsione di competenza <i>di cui già impegnato*</i>	31.500,00	7.500,00	0,00	0,00
			previsione di cassa <i>a fondo pluriennale vincolato</i>	182.748,24	11.230,44	0,00	0,00
TOTALE MISSIONI		69.724,79	previsione di competenza <i>di cui già impegnato*</i>	289.893,59	260.512,25	248.466,00	248.466,00
			previsione di cassa <i>a fondo pluriennale vincolato</i>	448.015,36	25.647,80	0,00	0,00
TOTALE GENERALE DELLE SPESE		69.724,79	previsione di competenza <i>di cui già impegnato*</i>	289.893,59	260.512,25	248.466,00	248.466,00
			previsione di cassa <i>a fondo pluriennale vincolato</i>	448.015,36	25.647,80	0,00	0,00



Comune di Pontedera

Provincia di Pisa

Esercizio 2021

121 di 198

SERVIZIO UFFICIO ASSOCIATO TRIBUTI CONTENZIOSO E DEMOGRAFICI - Resp. DIRIGENTE 3° SETTORE SPESE PER MISSIONI, PROGRAMMI E MACROAGGREGATI PER CAPITOLI

MISSIONE PROGRAMMA TITOLO MACROAGGREGATO CAPITOLO	DENOMINAZIONE	RESIDUI PRESUNTI AL TERMINE DELL'ESERCIZIO 2020		PREVISIONI DEFINITIVE DELL'ANNO 2020	PREVISIONI DEFINITIVE		
					ANNO 2021	DELL'ANNO 2022	DELL'ANNO 2023
DISAVANZO DI AMMINISTRAZIONE				0,00	0,00	0,00	0,00
MISSIONE 01	Servizi istituzionali, generali e di gestione						
0101 Programma 01	Organi istituzionali						
Titolo 1	Spese correnti						
Macroaggregato 103	Acquisto di beni e servizi						
101018001205/0	SPESE PER ELEZIONI AMMINISTRATIVE	750,50	previsione di competenza <i>di cui già impegnato*</i> previsione di cassa <i>a fondo pluriennale vincolato</i>	0,00 855,36	0,00 750,50	0,00	0,00
Totale Macroaggr. 103	Acquisto di beni e servizi	750,50	previsione di competenza <i>di cui già impegnato*</i> previsione di cassa <i>a fondo pluriennale vincolato</i>	0,00 855,36	0,00 750,50	0,00	0,00
Totale Titolo 1	Spese correnti	750,50	previsione di competenza <i>di cui già impegnato*</i> previsione di cassa <i>a fondo pluriennale vincolato</i>	0,00 855,36	0,00 750,50	0,00	0,00
Totale Programma 01	Organi istituzionali	750,50	previsione di competenza <i>di cui già impegnato*</i> previsione di cassa <i>a fondo pluriennale vincolato</i>	0,00 855,36	0,00 750,50	0,00	0,00
0102 Programma 02	Segreteria generale						
Titolo 1	Spese correnti						
Macroaggregato 103	Acquisto di beni e servizi						
10102322480/0	SPESE PER LITI, ARBITRAGGI E RISARCIMENTI-SPESE LEGALI	215.367,20	previsione di competenza <i>di cui già impegnato*</i> previsione di cassa <i>a fondo pluriennale vincolato</i>	325.798,06 347.265,53	44.925,00 260.292,20	47.000,00	60.000,00
Totale Macroaggr. 103	Acquisto di beni e servizi	215.367,20	previsione di competenza <i>di cui già impegnato*</i> previsione di cassa <i>a fondo pluriennale vincolato</i>	325.798,06 347.265,53	44.925,00 260.292,20	47.000,00	60.000,00
Macroaggregato 110	Altre spese correnti						
101028001297/0	ONERI DERIVANTI DA PROVVEDIMENTI GIURISDIZIONALI ESECUTIVI	2.918,24	previsione di competenza <i>di cui già impegnato*</i> previsione di cassa <i>a fondo pluriennale vincolato</i>	700,00 55.773,03	3.808,35 6.726,59	0,00	0,00
Totale Macroaggr. 110	Altre spese correnti	2.918,24	previsione di competenza <i>di cui già impegnato*</i> previsione di cassa <i>a fondo pluriennale vincolato</i>	700,00 55.773,03	3.808,35 6.726,59	0,00	0,00
Totale Titolo 1	Spese correnti	218.285,44	previsione di competenza <i>di cui già impegnato*</i> previsione di cassa <i>a fondo pluriennale vincolato</i>	326.498,06 403.038,56	48.733,35 267.018,79	47.000,00	60.000,00
Totale Programma 02	Segreteria generale	218.285,44	previsione di competenza <i>di cui già impegnato*</i> previsione di cassa <i>a fondo pluriennale vincolato</i>	326.498,06 403.038,56	48.733,35 267.018,79	47.000,00	60.000,00
0104 Programma 04	Gestione delle entrate tributarie e servizi fiscali						
Titolo 1	Spese correnti						
Macroaggregato 103	Acquisto di beni e servizi						
10104300325/0	PRESTAZIONI DI SERVIZI PER GESTIONE SERVIZIO ENTRATE TRIBUTARIE- PRESTAZIONI DI SERVIZI PER LA MANUTENZIONE DELLE ATTTEZZATURE INFORMATICHE	170,80	previsione di competenza <i>di cui già impegnato*</i>	2.000,00	2.000,00	2.000,00	2.000,00



Comune di Pontedera

Provincia di Pisa

SERVIZIO UFFICIO ASSOCIATO TRIBUTI CONTENZIOSO E DEMOGRAFICI - Resp. DIRIGENTE 3° SETTORE SPESE PER MISSIONI, PROGRAMMI E MACROAGGREGATI PER CAPITOLI

MISSIONE PROGRAMMA TITOLO MACROAGGREGATO CAPITOLO	DENOMINAZIONE	RESIDUI PRESUNTI AL TERMINI DELL'ESERCIZIO 2020		PREVISIONI DEFINITIVE DELL'ANNO 2020	PREVISIONI DEFINITIVE		
					ANNO 2021	DELL'ANNO 2022	DELL'ANNO 2023
			previsione di cassa <i>a fondo pluriennale vincolato</i>	2.610,00	2.170,80		
10104300375/0	PRESTAZIONI DI SERVIZI PER GESTIONE SERVIZIO ENTRATE TRIBUTARIE - PRESTAZIONI DI SERVIZI - SPESE VARIE	100,00	previsione di competenza <i>di cui già impegnato*</i> previsione di cassa <i>a fondo pluriennale vincolato</i>	500,00 500,00	500,00 600,00	500,00	500,00
10104310375/0	PRESTAZIONI DI SERVIZI PER LA FORMAZIONE DEL SERVIZIO TRIBUTI- PRESTAZIONI DI SERVIZI-SPESE VARIE	0,00	previsione di competenza <i>di cui già impegnato*</i> previsione di cassa <i>a fondo pluriennale vincolato</i>	0,00 0,00	5.000,00 5.000,00	0,00	0,00
10104320510/0	SPESE PER LA RISCOSSIONE DEI TRIBUTI COMUNALI	15.711,01	previsione di competenza <i>di cui già impegnato*</i> previsione di cassa <i>a fondo pluriennale vincolato</i>	28.000,00 44.797,49	28.000,00 43.711,01	28.000,00	28.000,00
10104321515/0	SPESE PER LA REVISIONE DEI TRIBUTI VIGENTI	13.957,17	previsione di competenza <i>di cui già impegnato*</i> previsione di cassa <i>a fondo pluriennale vincolato</i>	0,00 28.240,43	0,00 13.957,17	0,00	0,00
Totale Macroaggr. 103	Acquisto di beni e servizi	29.938,98	previsione di competenza <i>di cui già impegnato*</i> previsione di cassa <i>a fondo pluriennale vincolato</i>	30.500,00 76.147,92	35.500,00 65.438,98	30.500,00 0,00	30.500,00 0,00
Macroaggregato 104	Trasferimenti correnti						
10104500825/0	TRASFERIMENTI ALL'AMMINISTRAZIONE PROVINCIALE - QUOTA PROVENTI I.C.I.A.P. DA DEVOLVERE ALL'AMMINISTRAZIONE PROVINCIALE	100,00	previsione di competenza <i>di cui già impegnato*</i> previsione di cassa <i>a fondo pluriennale vincolato</i>	0,00 100,00	0,00 100,00	0,00	0,00
10104505892/0	TRASFERIMENTO ALL'AMMINISTRAZ.PROVINC.LE DEL TRIBUTO PER L'ESERC. FUNZ. AMB.LI (T.E.F.A.)-TRASFERIM. ALL'AMMINISTRAZ.	228.427,38	previsione di competenza <i>di cui già impegnato*</i> previsione di cassa <i>a fondo pluriennale vincolato</i>	330.000,00 783.057,22	30.000,00 258.427,38	20.000,00	10.000,00
10104540872/0	TRASFERIMENTO ALL'UNIONE VALDERA PER LA RISCOSSIONE DEI TRIBUTI COMUNALI - TRASFERIMENTO ALL'UNIONE DEI COMUNI DELLA VALDERA	31.578,79	previsione di competenza <i>di cui già impegnato*</i> previsione di cassa <i>a fondo pluriennale vincolato</i>	42.668,44 74.987,23	50.000,00 81.578,79	50.000,00	50.000,00
Totale Macroaggr. 104	Trasferimenti correnti	260.106,17	previsione di competenza <i>di cui già impegnato*</i> previsione di cassa <i>a fondo pluriennale vincolato</i>	372.668,44 858.144,45	80.000,00 340.106,17	70.000,00 0,00	60.000,00 0,00
Macroaggregato 109	Rimborsi e poste correttive delle entrate						
101048001221/0	SGRAVI E RIMBORSI - RIMBORSO DI TRIBUTI COMUNALI NON DOVUTI	3.403,95	previsione di competenza <i>di cui già impegnato*</i> previsione di cassa <i>a fondo pluriennale vincolato</i>	40.000,00 40.000,00	75.000,00 78.403,95	30.000,00	30.000,00
101048001222/0	RIMBORSO CANONE OCCUPAZIONE SUOLO PUBBLICO NON DOVUTO	0,00	previsione di competenza <i>di cui già impegnato*</i> previsione di cassa <i>a fondo pluriennale vincolato</i>	15.000,00 15.000,00	0,00 0,00	0,00	0,00



Comune di Pontedera

Provincia di Pisa

SERVIZIO UFFICIO ASSOCIATO TRIBUTI CONTENZIOSO E DEMOGRAFICI - Resp. DIRIGENTE 3° SETTORE SPESE PER MISSIONI, PROGRAMMI E MACROAGGREGATI PER CAPITOLI

MISSIONE PROGRAMMA TITOLO MACROAGGREGATO CAPITOLO	DENOMINAZIONE	RESIDUI PRESUNTI AL TERMINI DELL'ESERCIZIO 2020		PREVISIONI DEFINITIVE DELL'ANNO 2020	PREVISIONI DEFINITIVE		
					ANNO 2021	DELL'ANNO 2022	DELL'ANNO 2023
Totale Macroaggr. 109	Rimborsi e poste correttive delle entrate	3.403,95	previsione di competenza <i>di cui già impegnato*</i> previsione di cassa <i>a fondo pluriennale vincolato</i>	55.000,00 55.000,00	75.000,00 78.403,95	30.000,00 0,00	30.000,00 0,00
Macroaggregato 110	Altre spese correnti						
101048001296/0	SPESE DERIVANTI DA SENTENZE 2018 SERVIZIO GESTIONE ENTRATE TRIBUTARIE - ONERI DA CONTENZIOSO	0,00	previsione di competenza <i>di cui già impegnato*</i> previsione di cassa <i>a fondo pluriennale vincolato</i>	0,00 0,00	0,00 0,00	0,00 0,00	0,00 0,00
Totale Macroaggr. 110	Altre spese correnti	0,00	previsione di competenza <i>di cui già impegnato*</i> previsione di cassa <i>a fondo pluriennale vincolato</i>	0,00 0,00	0,00 0,00	0,00 0,00	0,00 0,00
Totale Titolo 1	Spese correnti	293.449,10	previsione di competenza <i>di cui già impegnato*</i> previsione di cassa <i>a fondo pluriennale vincolato</i>	458.168,44 989.292,37	190.500,00 483.949,10	130.500,00 0,00	120.500,00 0,00
Totale Programma 04	Gestione delle entrate tributarie e servizi fiscali	293.449,10	previsione di competenza <i>di cui già impegnato*</i> previsione di cassa <i>a fondo pluriennale vincolato</i>	458.168,44 989.292,37	190.500,00 483.949,10	130.500,00 0,00	120.500,00 0,00
0107 Programma 07	Elezioni e consultazioni popolari - Anagrafe e stato civile						
Titolo 1	Spese correnti						
Macroaggregato 103	Acquisto di beni e servizi						
10107200165/0	ACQUISTO DI BENI E/MATERIE PRIME PER SERVIZI DEMOGRAFICI - ACQUISTO DI BENI E MATERIALE VARIO	1.913,34	previsione di competenza <i>di cui già impegnato*</i> previsione di cassa <i>a fondo pluriennale vincolato</i>	2.500,00 3.120,80	2.500,00 4.413,34	2.500,00 0,00	2.500,00 0,00
10107200170/0	ACQUISTO DI BENI E/MATERIE PRIME PER SERVIZI DEMOGRAFICI - ACQUISTO STAMPATI PER CARTE D'IDENTITA'	0,00	previsione di competenza <i>di cui già impegnato*</i> previsione di cassa <i>a fondo pluriennale vincolato</i>	250,00 250,00	100,00 100,00	250,00 0,00	250,00 0,00
10107310375/0	PRESTAZIONI DI SERVIZI DI COMPETENZA DEI SERVIZI DEMOGRAFICI - PRESTAZIONI DI SERVIZI - SPESE VARIE	2.296,00	previsione di competenza <i>di cui già impegnato*</i> previsione di cassa <i>a fondo pluriennale vincolato</i>	10.600,00 10.721,00	5.000,00 7.296,00	10.000,00 0,00	10.000,00 0,00
10107321535/0	PRESTAZIONE DI SERVIZI PER UFFICI DEMOGRAFICI - SPESE PER LA COMMISSIONE ELETTORALE	300,00	previsione di competenza <i>di cui già impegnato*</i> previsione di cassa <i>a fondo pluriennale vincolato</i>	600,00 754,27	500,00 800,00	500,00 0,00	500,00 0,00
101078101212/0	SPESE PER CONSULTAZIONI POPOLARI	7.836,85	previsione di competenza <i>di cui già impegnato*</i> previsione di cassa <i>a fondo pluriennale vincolato</i>	300.000,00 300.000,00	300.000,00 307.836,85	300.000,00 0,00	300.000,00 0,00
Totale Macroaggr. 103	Acquisto di beni e servizi	12.346,19	previsione di competenza <i>di cui già impegnato*</i> previsione di cassa <i>a fondo pluriennale vincolato</i>	313.950,00 314.846,07	308.100,00 320.446,19	313.250,00 0,00	313.250,00 0,00
Macroaggregato 104	Trasferimenti correnti						
10107500897/0	CORRISPETTIVO DI COMPETENZA DELLO STATO PER IL RILASCIO DELLA CARTA D'IDENTITA' ELETTRONICA-TRASFERIMENTI CORRENTI AD AMMINISTRAZ. CENTRALI	31.069,83	previsione di competenza <i>di cui già impegnato*</i> previsione di cassa <i>a fondo pluriennale vincolato</i>	70.000,00 71.628,63	70.000,00 101.069,83	70.000,00 0,00	70.000,00 0,00



Comune di Pontedera

Provincia di Pisa

SERVIZIO UFFICIO ASSOCIATO TRIBUTI CONTENZIOSO E DEMOGRAFICI - Resp. DIRIGENTE 3° SETTORE SPESE PER MISSIONI, PROGRAMMI E MACROAGGREGATI PER CAPITOLI

MISSIONE PROGRAMMA TITOLO MACROAGGREGATO CAPITOLO	DENOMINAZIONE	RESIDUI PRESUNTI AL TERMINE DELL'ESERCIZIO 2020		PREVISIONI DEFINITIVE DELL'ANNO 2020	PREVISIONI DEFINITIVE		
					ANNO 2021	DELL'ANNO 2022	DELL'ANNO 2023
Totale Macroaggr. 104	Trasferimenti correnti	31.069,83	previsione di competenza <i>di cui già impegnato*</i> previsione di cassa <i>a fondo pluriennale vincolato</i>	70.000,00 71.628,63	70.000,00 101.069,83	70.000,00 0,00	70.000,00 0,00
Totale Titolo 1	Spese correnti	43.416,02	previsione di competenza <i>di cui già impegnato*</i> previsione di cassa <i>a fondo pluriennale vincolato</i>	383.950,00 386.474,70	378.100,00 421.516,02	383.250,00 0,00	383.250,00 0,00
Totale Programma 07	Elezioni e consultazioni popolari - Anagrafe e stato civile	43.416,02	previsione di competenza <i>di cui già impegnato*</i> previsione di cassa <i>a fondo pluriennale vincolato</i>	383.950,00 386.474,70	378.100,00 421.516,02	383.250,00 0,00	383.250,00 0,00
0111 Programma 11	Altri servizi generali						
Titolo 1	Spese correnti						
Macroaggregato 103	Acquisto di beni e servizi						
10111321450/0	SPESE PER PATROCINIO LEGALE AL PERSONALE DIPENDENTE	3.017,00	previsione di competenza <i>di cui già impegnato*</i> previsione di cassa <i>a fondo pluriennale vincolato</i>	1.000,00 4.017,00	1.000,00 4.017,00	1.000,00 0,00	1.000,00 0,00
Totale Macroaggr. 103	Acquisto di beni e servizi	3.017,00	previsione di competenza <i>di cui già impegnato*</i> previsione di cassa <i>a fondo pluriennale vincolato</i>	1.000,00 4.017,00	1.000,00 4.017,00	1.000,00 0,00	1.000,00 0,00
Totale Titolo 1	Spese correnti	3.017,00	previsione di competenza <i>di cui già impegnato*</i> previsione di cassa <i>a fondo pluriennale vincolato</i>	1.000,00 4.017,00	1.000,00 4.017,00	1.000,00 0,00	1.000,00 0,00
Totale Programma 11	Altri servizi generali	3.017,00	previsione di competenza <i>di cui già impegnato*</i> previsione di cassa <i>a fondo pluriennale vincolato</i>	1.000,00 4.017,00	1.000,00 4.017,00	1.000,00 0,00	1.000,00 0,00
Totale MISSIONE 01	Servizi istituzionali, generali e di gestione	558.918,06	previsione di competenza <i>di cui già impegnato*</i> previsione di cassa <i>a fondo pluriennale vincolato</i>	1.169.616,50 1.783.677,99	618.333,35 1.177.251,41	561.750,00 0,00	564.750,00 0,00



Comune di Pontedera

Provincia di Pisa

Esercizio 2021

125 di 198

SERVIZIO UFFICIO ASSOCIATO TRIBUTI CONTENZIOSO E DEMOGRAFICI - Resp. DIRIGENTE 3° SETTORE SPESE PER MISSIONI, PROGRAMMI E MACROAGGREGATI PER CAPITOLI

MISSIONE PROGRAMMA TITOLO MACROAGGREGATO CAPITOLO	DENOMINAZIONE	RESIDUI PRESUNTI AL TERMINI DELL'ESERCIZIO 2020		PREVISIONI DEFINITIVE DELL'ANNO 2020	PREVISIONI DEFINITIVE		
					2021	DELL'ANNO 2022	DELL'ANNO 2023
MISSIONE 09	Sviluppo sostenibile e tutela del territorio e dell'ambiente						
0903 Programma 03	Rifiuti						
Titolo 1	Spese correnti						
Macroaggregato 103	Acquisto di beni e servizi						
10903340375/0	SPESE PER LA GESTIONE E RISCOSSIONE DELLA T.A.R.I	141.984,37	previsione di competenza <i>di cui già impegnato*</i> previsione di cassa <i>a fondo pluriennale vincolato</i>	180.000,00 254.053,26	180.000,00 321.984,37	180.000,00	180.000,00
Totale Macroaggr. 103	Acquisto di beni e servizi	141.984,37	previsione di competenza <i>di cui già impegnato*</i> previsione di cassa <i>a fondo pluriennale vincolato</i>	180.000,00 254.053,26	180.000,00 321.984,37	180.000,00 0,00	180.000,00 0,00
Macroaggregato 104	Trasferimenti correnti						
10903520848/0	CONTRIBUTI PER AGEVOLAZIONI T.A.R.I. - CONTRIBUTI A SOGGETTI PRIVATI	0,00	previsione di competenza <i>di cui già impegnato*</i> previsione di cassa <i>a fondo pluriennale vincolato</i>	433.000,00 433.000,00	150.000,00 150.000,00	150.000,00	150.000,00
Totale Macroaggr. 104	Trasferimenti correnti	0,00	previsione di competenza <i>di cui già impegnato*</i> previsione di cassa <i>a fondo pluriennale vincolato</i>	433.000,00 433.000,00	150.000,00 150.000,00	150.000,00 0,00	150.000,00 0,00
Totale Titolo 1	Spese correnti	141.984,37	previsione di competenza <i>di cui già impegnato*</i> previsione di cassa <i>a fondo pluriennale vincolato</i>	613.000,00 687.053,26	330.000,00 471.984,37	330.000,00 0,00	330.000,00 0,00
Totale Programma 03	Rifiuti	141.984,37	previsione di competenza <i>di cui già impegnato*</i> previsione di cassa <i>a fondo pluriennale vincolato</i>	613.000,00 687.053,26	330.000,00 471.984,37	330.000,00 0,00	330.000,00 0,00
Totale MISSIONE 09	Sviluppo sostenibile e tutela del territorio e dell'ambiente	141.984,37	previsione di competenza <i>di cui già impegnato*</i> previsione di cassa <i>a fondo pluriennale vincolato</i>	613.000,00 687.053,26	330.000,00 471.984,37	330.000,00 0,00	330.000,00 0,00



Comune di Pontedera

Provincia di Pisa

Esercizio 2021

126 di 198

SERVIZIO UFFICIO ASSOCIATO TRIBUTI CONTENZIOSO E DEMOGRAFICI - Resp. DIRIGENTE 3° SETTORE SPESE PER MISSIONI, PROGRAMMI E MACROAGGREGATI PER CAPITOLI

MISSIONE PROGRAMMA TITOLO MACROAGGREGATO CAPITOLO	DENOMINAZIONE	RESIDUI PRESUNTI AL TERMINE DELL'ESERCIZIO 2020		PREVISIONI DEFINITIVE DELL'ANNO 2020	PREVISIONI DEFINITIVE		
					ANNO 2021	DELL'ANNO 2022	DELL'ANNO 2023
MISSIONE 14	Sviluppo economico e competitività						
1404 Programma 04	Reti e altri servizi di pubblica utilità						
Titolo 1	Spese correnti						
Macroaggregato 103	Acquisto di beni e servizi						
11404300510/0	PRESTAZIONI DI SERVIZI PER SERVIZIO AFFISSIONI E PUBBLICITA' - SPESE PER LA RISCOSSIONE DEI TRIBUTI COMUNALI	30.996,61	previsione di competenza <i>di cui già impegnato*</i> previsione di cassa <i>a fondo pluriennale vincolato</i>	86.000,00 91.142,85	112.000,00 142.996,61 111.920,00	112.000,00	112.000,00
Totale Macroaggr. 103	Acquisto di beni e servizi	30.996,61	previsione di competenza <i>di cui già impegnato*</i> previsione di cassa <i>a fondo pluriennale vincolato</i>	86.000,00 91.142,85	112.000,00 142.996,61 111.920,00	112.000,00 0,00	112.000,00 0,00
Totale Titolo 1	Spese correnti	30.996,61	previsione di competenza <i>di cui già impegnato*</i> previsione di cassa <i>a fondo pluriennale vincolato</i>	86.000,00 91.142,85	112.000,00 142.996,61 111.920,00	112.000,00 0,00	112.000,00 0,00
Totale Programma 04	Reti e altri servizi di pubblica utilità	30.996,61	previsione di competenza <i>di cui già impegnato*</i> previsione di cassa <i>a fondo pluriennale vincolato</i>	86.000,00 91.142,85	112.000,00 142.996,61 111.920,00	112.000,00 0,00	112.000,00 0,00
Totale MISSIONE 14	Sviluppo economico e competitività	30.996,61	previsione di competenza <i>di cui già impegnato*</i> previsione di cassa <i>a fondo pluriennale vincolato</i>	86.000,00 91.142,85	112.000,00 142.996,61 111.920,00	112.000,00 0,00	112.000,00 0,00



Comune di Pontedera

Provincia di Pisa

SERVIZIO UFFICIO ASSOCIATO TRIBUTI CONTENZIOSO E DEMOGRAFICI - Resp. DIRIGENTE 3° SETTORE SPESE PER MISSIONI, PROGRAMMI E MACROAGGREGATI PER CAPITOLI

MISSIONE PROGRAMMA TITOLO MACROAGGREGATO CAPITOLO	DENOMINAZIONE	RESIDUI PRESUNTI AL TERMINE DELL'ESERCIZIO 2020		PREVISIONI DEFINITIVE DELL'ANNO 2020	PREVISIONI DEFINITIVE		
					ANNO 2021	DELL'ANNO 2022	DELL'ANNO 2023
MISSIONE 20	Fondi e accantonamenti						
2003 Programma 03	Altri fondi						
Titolo 1	Spese correnti						
Macroaggregato 110	Altre spese correnti						
120039901420/0	FONDO RISCHI SPESE LEGALI	0,00	previsione di competenza di cui già impegnato*	100.000,00	96.191,65	100.000,00	100.000,00
			previsione di cassa a fondo pluriennale vincolato	100.000,00	96.191,65		
Totale Macroaggr. 110	Altre spese correnti	0,00	previsione di competenza di cui già impegnato*	100.000,00	96.191,65	100.000,00	100.000,00
			previsione di cassa a fondo pluriennale vincolato	100.000,00	96.191,65	0,00	0,00
Totale Titolo 1	Spese correnti	0,00	previsione di competenza di cui già impegnato*	100.000,00	96.191,65	100.000,00	100.000,00
			previsione di cassa a fondo pluriennale vincolato	100.000,00	96.191,65	0,00	0,00
Totale Programma 03	Altri fondi	0,00	previsione di competenza di cui già impegnato*	100.000,00	96.191,65	100.000,00	100.000,00
			previsione di cassa a fondo pluriennale vincolato	100.000,00	96.191,65	0,00	0,00
Totale MISSIONE 20	Fondi e accantonamenti	0,00	previsione di competenza di cui già impegnato*	100.000,00	96.191,65	100.000,00	100.000,00
			previsione di cassa a fondo pluriennale vincolato	100.000,00	96.191,65	0,00	0,00
TOTALE MISSIONI		731.899,04	previsione di competenza di cui già impegnato*	1.968.616,50	1.156.525,00	1.103.750,00	1.106.750,00
			previsione di cassa a fondo pluriennale vincolato	2.661.874,10	1.888.424,04	0,00	0,00
TOTALE GENERALE DELLE SPESE		731.899,04	previsione di competenza di cui già impegnato*	1.968.616,50	1.156.525,00	1.103.750,00	1.106.750,00
			previsione di cassa a fondo pluriennale vincolato	2.661.874,10	1.888.424,04	0,00	0,00



Comune di Pontedera

Provincia di Pisa

SERVIZIO URP E SERVIZI ALLA PERSONA - Resp. DIRIGENTE 3° SETTORE

SPESE PER MISSIONI, PROGRAMMI E MACROAGGREGATI PER CAPITOLI

MISSIONE PROGRAMMA TITOLO MACROAGGREGATO CAPITOLO	DENOMINAZIONE	RESIDUI PRESUNTI AL TERMINI DELL'ESERCIZIO 2020		PREVISIONI DEFINITIVE DELL'ANNO 2020	PREVISIONI DEFINITIVE		
					2021	DELL'ANNO 2022	DELL'ANNO 2023
DISAVANZO DI AMMINISTRAZIONE				0,00	0,00	0,00	0,00
MISSIONE	01	Servizi istituzionali, generali e di gestione					
0101 Programma	01	Organi istituzionali					
TITOLO	1	Spese correnti					
Macroaggregato	103	Acquisto di beni e servizi					
10101322375/0	SPESE PER PRESTAZIONI DI SERVIZI RELATIVE ALLA COMMISSIONE PARI OPPORTUNITA' - PRESTAZIONI DI SERVIZI -	0,00	previsione di competenza <i>di cui già impegnato*</i> previsione di cassa <i>a fondo pluriennale vincolato</i>	1.000,00 2.000,00	0,00 0,00	0,00	0,00
10101335375/0	PRESTAZIONE DI SERVIZI PER GESTIONE SEGRETERIA UNIVERSITARIA-SERVIZIO RILEVANTE AI FINI I.V.A.-PRESTAZIONI DI SERVIZI - SPESE VARIE	14.340,51	previsione di competenza <i>di cui già impegnato*</i> previsione di cassa <i>a fondo pluriennale vincolato</i>	28.000,00 50.832,06	50.000,00 64.340,51	50.000,00	50.000,00
Totale Macroaggr.	103	14.340,51	previsione di competenza <i>di cui già impegnato*</i> previsione di cassa <i>a fondo pluriennale vincolato</i>	29.000,00 52.832,06	50.000,00 64.340,51	50.000,00	50.000,00
Totale Titolo	1	14.340,51	previsione di competenza <i>di cui già impegnato*</i> previsione di cassa <i>a fondo pluriennale vincolato</i>	29.000,00 52.832,06	50.000,00 64.340,51	50.000,00	50.000,00
Totale Programma	01	14.340,51	previsione di competenza <i>di cui già impegnato*</i> previsione di cassa <i>a fondo pluriennale vincolato</i>	29.000,00 52.832,06	50.000,00 64.340,51	50.000,00	50.000,00
0102 Programma	02	Segreteria generale					
TITOLO	1	Spese correnti					
Macroaggregato	103	Acquisto di beni e servizi					
10102201165/0	ACQUISTO DI BENI PER EMERGENZA SANITARIA COVID-19-ACQUISTO DI BENI E MATERIALE VARIO	6.402,89	previsione di competenza <i>di cui già impegnato*</i> previsione di cassa <i>a fondo pluriennale vincolato</i>	49.020,39 49.020,39	20.000,00 26.402,89	0,00	0,00
Totale Macroaggr.	103	6.402,89	previsione di competenza <i>di cui già impegnato*</i> previsione di cassa <i>a fondo pluriennale vincolato</i>	49.020,39 49.020,39	20.000,00 26.402,89	0,00	0,00
Totale Titolo	1	6.402,89	previsione di competenza <i>di cui già impegnato*</i> previsione di cassa <i>a fondo pluriennale vincolato</i>	49.020,39 49.020,39	20.000,00 26.402,89	0,00	0,00
Totale Programma	02	6.402,89	previsione di competenza <i>di cui già impegnato*</i> previsione di cassa <i>a fondo pluriennale vincolato</i>	49.020,39 49.020,39	20.000,00 26.402,89	0,00	0,00
0105 Programma	05	Gestione dei beni demaniali e patrimoniali					
TITOLO	1	Spese correnti					
Macroaggregato	103	Acquisto di beni e servizi					
10105310375/0	SPESE PER PROGETTO INFORMATICO PER LA GESTIONE DEL BANDO ERP - PRESTAZIONI DI SERVIZI - SPESE VARIE	366,00	previsione di competenza <i>di cui già impegnato*</i> previsione di cassa <i>a fondo pluriennale vincolato</i>	1.000,00 6.490,00	732,00 1.098,00	732,00	732,00
1010531375/0	SPESE PER LA GESTIONE IMMOBILE VIA	2.000,00	previsione di competenza	2.000,00	2.500,00	2.500,00	2.500,00



Comune di Pontedera

Provincia di Pisa

SERVIZIO URP E SERVIZI ALLA PERSONA - Resp. DIRIGENTE 3° SETTORE

SPESE PER MISSIONI, PROGRAMMI E MACROAGGREGATI PER CAPITOLI

MISSIONE PROGRAMMA TITOLO MACROAGGREGATO CAPITOLO	DENOMINAZIONE	RESIDUI PRESUNTI AL TERMINE DELL'ESERCIZIO 2020		PREVISIONI DEFINITIVE DELL'ANNO 2020			
					PREVISIONI DEFINITIVE ANNO 2021	PREVISIONI DEFINITIVE DELL'ANNO 2022	PREVISIONI DEFINITIVE DELL'ANNO 2023
	DELLA STAZIONE VECCHIA 8- SPESE CONDOMINIALI						
			<i>di cui già impegnato*</i>				
			previsione di cassa	2.000,00	4.500,00		
			<i>a fondo pluriennale vincolato</i>				
Totale Macroaggr. 103	Acquisto di beni e servizi	2.366,00	previsione di competenza	3.000,00	3.232,00	3.232,00	3.232,00
			<i>di cui già impegnato*</i>		732,00	0,00	0,00
			previsione di cassa	8.490,00	5.598,00		
			<i>a fondo pluriennale vincolato</i>				
Macroaggregato 104	Trasferimenti correnti						
10105500874/0	GEST.BENI DEMANIALI - CONTRIB. PER GESTIONE PATRIMONIO E.R.P.-TRASF. QUOTA PARTE SPESE DI FUNZION.DELL'UFF.DI SUPPORTO DEL	0,00	previsione di competenza	9.000,00	0,00	0,00	0,00
			<i>di cui già impegnato*</i>				
			previsione di cassa	9.000,00	6.344,00		
			<i>a fondo pluriennale vincolato</i>				
Totale Macroaggr. 104	Trasferimenti correnti	0,00	previsione di competenza	9.000,00	0,00	0,00	0,00
			<i>di cui già impegnato*</i>			0,00	0,00
			previsione di cassa	9.000,00	6.344,00		
			<i>a fondo pluriennale vincolato</i>				
Totale Titolo 1	Spese correnti	2.366,00	previsione di competenza	12.000,00	3.232,00	3.232,00	3.232,00
			<i>di cui già impegnato*</i>		732,00	0,00	0,00
			previsione di cassa	17.490,00	11.942,00		
			<i>a fondo pluriennale vincolato</i>				
TITOLO 2	Spese in conto capitale						
Macroaggregato 203	Contributi agli investimenti						
201057002747/0	TRASF.DI CAPITALI AD APES PER MANUTENZ. ALLOGGI EDILIZIA RESIDENZIALE PUBBLICA- IMP.PROV.COMPR.PEEP TASF.DA DIR.DI	0,00	previsione di competenza	0,00	0,00	0,00	0,00
			<i>di cui già impegnato*</i>				
			previsione di cassa	0,00	0,00		
			<i>a fondo pluriennale vincolato</i>				
Totale Macroaggr. 203	Contributi agli investimenti	0,00	previsione di competenza	0,00	0,00	0,00	0,00
			<i>di cui già impegnato*</i>			0,00	0,00
			previsione di cassa	0,00	0,00		
			<i>a fondo pluriennale vincolato</i>				
Totale Titolo 2	Spese in conto capitale	0,00	previsione di competenza	0,00	0,00	0,00	0,00
			<i>di cui già impegnato*</i>			0,00	0,00
			previsione di cassa	0,00	0,00		
			<i>a fondo pluriennale vincolato</i>				
Totale Programma 05	Gestione dei beni demaniali e patrimoniali	2.366,00	previsione di competenza	12.000,00	3.232,00	3.232,00	3.232,00
			<i>di cui già impegnato*</i>		732,00	0,00	0,00
			previsione di cassa	17.490,00	11.942,00		
			<i>a fondo pluriennale vincolato</i>				
0111 Programma 11	Altri servizi generali						
TITOLO 1	Spese correnti						
Macroaggregato 104	Trasferimenti correnti						
10111540862/0	TRASFERIMENTI PER SPESE RELATIVE AL SERVIZIO CIVILE NAZIONALE - TRASFERIMENTO AD ALTRI ENTI E ASSOCIAZIONI	0,00	previsione di competenza	5.000,00	2.410,00	2.410,00	0,00
			<i>di cui già impegnato*</i>				
			previsione di cassa	5.000,00	4.840,00		
			<i>a fondo pluriennale vincolato</i>				
Totale Macroaggr. 104	Trasferimenti correnti	0,00	previsione di competenza	5.000,00	2.410,00	2.410,00	0,00
			<i>di cui già impegnato*</i>			0,00	0,00
			previsione di cassa	5.000,00	4.840,00		
			<i>a fondo pluriennale vincolato</i>				
Totale Titolo 1	Spese correnti	0,00	previsione di competenza	5.000,00	2.410,00	2.410,00	0,00
			<i>di cui già impegnato*</i>			0,00	0,00
			previsione di cassa	5.000,00	4.840,00		
			<i>a fondo pluriennale vincolato</i>				



Comune di Pontedera

Provincia di Pisa

SERVIZIO URP E SERVIZI ALLA PERSONA - Resp. DIRIGENTE 3° SETTORE

SPESE PER MISSIONI, PROGRAMMI E MACROAGGREGATI PER CAPITOLI

MISSIONE PROGRAMMA TITOLO MACROAGGREGATO CAPITOLO	DENOMINAZIONE	RESIDUI PRESUNTI AL TERMINE DELL'ESERCIZIO 2020		PREVISIONI DEFINITIVE DELL'ANNO 2020			
					PREVISIONI DEFINITIVE ANNO 2021	PREVISIONI DEFINITIVE DELL'ANNO 2022	PREVISIONI DEFINITIVE DELL'ANNO 2023
Totale Programma 11	Altri servizi generali	0,00	previsione di competenza <i>di cui già impegnato*</i> previsione di cassa <i>a fondo pluriennale vincolato</i>	5.000,00	2.410,00	2.410,00	0,00
				5.000,00	4.840,00	0,00	0,00
Totale MISSIONE 01	Servizi istituzionali, generali e di gestione	23.109,40	previsione di competenza <i>di cui già impegnato*</i> previsione di cassa <i>a fondo pluriennale vincolato</i>	95.020,39	75.642,00 29.761,95	55.642,00 0,00	53.232,00 0,00
				124.342,45	107.525,40		



Comune di Pontedera

Provincia di Pisa

Esercizio 2021

131 di 198

SERVIZIO URP E SERVIZI ALLA PERSONA - Resp. DIRIGENTE 3° SETTORE

SPESE PER MISSIONI, PROGRAMMI E MACROAGGREGATI PER CAPITOLI

MISSIONE PROGRAMMA TITOLO MACROAGGREGATO CAPITOLO	DENOMINAZIONE	RESIDUI PRESUNTI AL TERMINI DELL'ESERCIZIO 2020		PREVISIONI DEFINITIVE DELL'ANNO 2020	PREVISIONI DEFINITIVE		
					2021	DELL'ANNO 2022	DELL'ANNO 2023
MISSIONE	04 Istruzione e diritto allo studio						
0401 Programma 01	Istruzione prescolastica						
TITOLO 1	Spese correnti						
Macroaggregato 103	Acquisto di beni e servizi						
10401200135/0	ACQUISTO BENI PER IL SERVIZIO SCUOLA MATERNA- ACQUISTO LIBRI, PUBBLICAZIONI, GIORNALI E RIVISTE	524,99	previsione di competenza <i>di cui già impegnato*</i> previsione di cassa <i>a fondo pluriennale vincolato</i>	8.000,00 8.000,00	0,00 524,99	0,00	0,00
10401300375/0	PRESTAZIONI DI SERVIZI PER LA SCUOLA MATERNA - PRESTAZIONI DI SERVIZI - SPESE VARIE	0,00	previsione di competenza <i>di cui già impegnato*</i> previsione di cassa <i>a fondo pluriennale vincolato</i>	0,00 0,00	0,00 0,00	0,00	0,00
10401313375/0	PRESTAZIONI DI SERVIZI PER LA SCUOLA DELL'INFANZIA - PRESTAZIONI DI SERVIZI - SPESE VARIE	0,00	previsione di competenza <i>di cui già impegnato*</i> previsione di cassa <i>a fondo pluriennale vincolato</i>	10.000,00 10.000,00	0,00 0,00	0,00	0,00
10401326485/0	SPESE NOTARILI E TASSE PER CONTRATTO DI LOCAZIONE PLESSO SCOLASTICO - SPESE GARE E APPALTI	0,00	previsione di competenza <i>di cui già impegnato*</i> previsione di cassa <i>a fondo pluriennale vincolato</i>	10.000,00 10.000,00	0,00 0,00	0,00	0,00
10401400705/0	SPESA PER LOCAZIONE IMMOBILE SEDE DI PLESSO SCOLASTICO EX CORRIDONI - CANONE DI LOCAZIONE	0,00	previsione di competenza <i>di cui già impegnato*</i> previsione di cassa <i>a fondo pluriennale vincolato</i>	150.000,00 150.000,00	250.000,00 250.000,00	250.000,00	250.000,00
Totale Macroaggr. 103	Acquisto di beni e servizi	524,99	previsione di competenza <i>di cui già impegnato*</i> previsione di cassa <i>a fondo pluriennale vincolato</i>	178.000,00 178.000,00	250.000,00 250.524,99	250.000,00 0,00	250.000,00 0,00
Macroaggregato 104	Trasferimenti correnti						
10401500853/0	TRASFERIMENTI UNA TANTUM A SCUOLE DELL'INFANZIA PER PROGETTI SCOLASTICI - TRASFERIMENTI AD ALTRI ENTI	0,00	previsione di competenza <i>di cui già impegnato*</i> previsione di cassa <i>a fondo pluriennale vincolato</i>	0,00 0,00	5.100,00 5.100,00	5.100,00	5.100,00
Totale Macroaggr. 104	Trasferimenti correnti	0,00	previsione di competenza <i>di cui già impegnato*</i> previsione di cassa <i>a fondo pluriennale vincolato</i>	0,00 0,00	5.100,00 5.100,00	5.100,00 0,00	5.100,00 0,00
Totale Titolo 1	Spese correnti	524,99	previsione di competenza <i>di cui già impegnato*</i> previsione di cassa <i>a fondo pluriennale vincolato</i>	178.000,00 178.000,00	255.100,00 255.624,99	255.100,00 0,00	255.100,00 0,00
TITOLO 2	Spese in conto capitale						
Macroaggregato 202	Investimenti fissi lordi e acquisto di terreni						
204011002140/0	RIST.E MANUTENZ.STRAORD.BENI IMMOB.SCUOLA DELL'INFANZIA CAUSA EMERGENZA COVID-19-SP.FIN.CON TRASFERM.DA MINISTERO PUBB.ISTRUZ.	0,00	previsione di competenza <i>di cui già impegnato*</i> previsione di cassa <i>a fondo pluriennale vincolato</i>	20.767,36 20.767,36	0,00 0,00	0,00	0,00
204015002551/0	ACQUISIZIONE DI BENI MOBILI, MACCHINE E ATTREZZATURE PER SCUOLA MATERNA- ACQUISTO MOBILI E ARREDI - IMPIEGO	0,00	previsione di competenza	0,00	0,00	0,00	0,00



Comune di Pontedera

Provincia di Pisa

Esercizio 2021

132 di 198

SERVIZIO URP E SERVIZI ALLA PERSONA - Resp. DIRIGENTE 3° SETTORE

SPESE PER MISSIONI, PROGRAMMI E MACROAGGREGATI PER CAPITOLI

MISSIONE PROGRAMMA TITOLO MACROAGGREGATO CAPITOLO	DENOMINAZIONE	RESIDUI PRESUNTI AL TERMINI DELL'ESERCIZIO 2020		PREVISIONI DEFINITIVE DELL'ANNO 2020			
					PREVISIONI DEFINITIVE ANNO 2021	PREVISIONI DEFINITIVE DELL'ANNO 2022	PREVISIONI DEFINITIVE DELL'ANNO 2023
	AVANZO D'AMMINISTRAZIONE						
			<i>di cui già impegnato*</i> previsione di cassa <i>a fondo pluriennale vincolato</i>	0,00	0,00		
204015002561/0	ACQUISIZIONE DI BENI MOBILI, MACCHINE E ATTREZZATURE PER SCUOLA MATERNA- ACQ.MOBILI, ARREDI E ATTREZZATURE- SP.FINANZ.DA ENTRATE CORRENTI	3.161,75	previsione di competenza	6.000,00	0,00	0,00	0,00
			<i>di cui già impegnato*</i> previsione di cassa <i>a fondo pluriennale vincolato</i>	6.000,00	3.161,75		
204015002573/0	ACQUISTO DI BENI MOBILI, MACCH., ATTREZZ.PER SCUOLA MATERNA- ACQ.MOBILI E ARREDI-SP.FIN.CON TRASFERM. DA MINISTERO PUBB.ISTRUZ.	5.056,78	previsione di competenza	45.203,23	0,00	0,00	0,00
			<i>di cui già impegnato*</i> previsione di cassa <i>a fondo pluriennale vincolato</i>	45.203,23	5.056,78		
Totale Macroaggr. 202	Investimenti fissi lordi e acquisto di terreni	8.218,53	previsione di competenza <i>di cui già impegnato*</i> previsione di cassa <i>a fondo pluriennale vincolato</i>	71.970,59	0,00	0,00	0,00
Totale Titolo 2	Spese in conto capitale	8.218,53	previsione di competenza <i>di cui già impegnato*</i> previsione di cassa <i>a fondo pluriennale vincolato</i>	71.970,59	0,00	0,00	0,00
Totale Programma 01	Istruzione prescolastica	8.743,52	previsione di competenza <i>di cui già impegnato*</i> previsione di cassa <i>a fondo pluriennale vincolato</i>	249.970,59	255.100,00	255.100,00	255.100,00
					250.000,00	0,00	0,00
					249.970,59	263.843,52	
0402 Programma 02	Altri ordini di istruzione non universitaria						
TITOLO 1	Spese correnti						
Macroaggregato 103	Acquisto di beni e servizi						
10402300375/0	PRESTAZIONI DI SERVIZI PER SCUOLE ELEMENTARI - PRESTAZIONI DI SERVIZI - SPESE VARIE	0,00	previsione di competenza	1.000,00	1.000,00	1.000,00	1.000,00
			<i>di cui già impegnato*</i> previsione di cassa <i>a fondo pluriennale vincolato</i>	1.000,00	1.000,00		
10402301375/0	PRESTAZIONI DI SERVIZI PER SCUOLE MEDIE - PRESTAZIONI DI SERVIZI - SPESE	0,00	previsione di competenza	10.000,00	0,00	0,00	0,00
			<i>di cui già impegnato*</i> previsione di cassa <i>a fondo pluriennale vincolato</i>	10.000,00	0,00		
10402313375/0	PRESTAZIONI DI SERVIZI PER SCUOLE ELEMENTARI - PRESTAZIONI DI SERVIZI - SPESE VARIE	0,00	previsione di competenza	10.000,00	0,00	0,00	0,00
			<i>di cui già impegnato*</i> previsione di cassa <i>a fondo pluriennale vincolato</i>	10.000,00	0,00		
Totale Macroaggr. 103	Acquisto di beni e servizi	0,00	previsione di competenza <i>di cui già impegnato*</i> previsione di cassa <i>a fondo pluriennale vincolato</i>	21.000,00	1.000,00	1.000,00	1.000,00
					0,00	0,00	0,00
					21.000,00	1.000,00	
Macroaggregato 104	Trasferimenti correnti						
10402500872/0	TRASFERIMENTO ALL'UNIONE VALDERA PER ACQUISTO LIBRI SCUOLE PRIMARIE - TRASFERIMENTO ALL'UNIONE DEI COMUNI DELLA VALDERA	45.481,08	previsione di competenza	45.481,08	43.900,00	43.900,00	43.900,00
			<i>di cui già impegnato*</i> previsione di cassa <i>a fondo pluriennale vincolato</i>	45.481,08	89.381,08		
Totale Macroaggr. 104	Trasferimenti correnti	45.481,08	previsione di competenza <i>di cui già impegnato*</i> previsione di cassa <i>a fondo pluriennale vincolato</i>	45.481,08	43.900,00	43.900,00	43.900,00
					0,00	0,00	0,00
					45.481,08	89.381,08	



Comune di Pontedera

Provincia di Pisa

Esercizio 2021

133 di 198

SERVIZIO URP E SERVIZI ALLA PERSONA - Resp. DIRIGENTE 3° SETTORE

SPESE PER MISSIONI, PROGRAMMI E MACROAGGREGATI PER CAPITOLI

MISSIONE PROGRAMMA TITOLO MACROAGGREGATO CAPITOLO	DENOMINAZIONE	RESIDUI PRESUNTI AL TERMINI DELL'ESERCIZIO 2020		PREVISIONI DEFINITIVE DELL'ANNO 2020	PREVISIONI DEFINITIVE		
					2021	DELL'ANNO 2022	DELL'ANNO 2023
Totale Titolo 1	Spese correnti	45.481,08	previsione di competenza <i>di cui già impegnato*</i> previsione di cassa <i>a fondo pluriennale vincolato</i>	66.481,08 66.481,08	44.900,00 90.381,08	44.900,00 0,00	44.900,00 0,00
Titolo 2	Spese in conto capitale						
Macroaggregato 202	Investimenti fissi lordi e acquisto di terreni						
204021002140/0	RIST.E MANUTENZ.STRAORD.BENI IMMOB.SCUOLA PRIMARIA CAUSA EMERGENZA COVID-19-SP.FIN.CON TRASFERM.DA MINISTERO PUBB.ISTRUZ.	7.153,39	previsione di competenza <i>di cui già impegnato*</i> previsione di cassa <i>a fondo pluriennale vincolato</i>	46.648,38 46.648,38	0,00 7.153,39	0,00 0,00	0,00 0,00
204021012140/0	RIST.E MANUTENZ.STRAORD.BENI IMMOB.PER ISTRUZIONE MEDIA CAUSA EMERGENZA COVID-19-SP.FIN.CON TRASFERM.DA MINISTERO PUBB.ISTRUZ.	15,18	previsione di competenza <i>di cui già impegnato*</i> previsione di cassa <i>a fondo pluriennale vincolato</i>	17.381,03 17.381,03	0,00 15,18	0,00 0,00	0,00 0,00
204025002567/0	ACQUISTO DI BENI MOBILI, MACCH, ATTREZZ.PER SCUOLA PRIMARIA- ACQ.MOBILI E ARREDI- SP.FINANZ.PROVENTI DERIV.DALLA	0,00	previsione di competenza <i>di cui già impegnato*</i> previsione di cassa <i>a fondo pluriennale vincolato</i>	0,00 0,00	5.000,00 5.000,00	0,00 0,00	0,00 0,00
204025002573/0	ACQUISTO DI BENI MOBILI, MACCH, ATTREZZ.PER SCUOLA PRIMARIA- ACQ.MOBILI E ARREDI-SP.FIN.CON TRASFERM. DA MINISTERO PUBB.ISTRUZ.	0,00	previsione di competenza <i>di cui già impegnato*</i> previsione di cassa <i>a fondo pluriennale vincolato</i>	0,00 0,00	0,00 0,00	0,00 0,00	0,00 0,00
204025002575/0	ACQUISTO DI BENI MOBILI, MACCH, ATTREZZ.PER SCUOLA PRIMARIA- ACQ.MOBILI E ARREDI-SPESA FINANZIATA DA ALIENAZIONE BENI	0,00	previsione di competenza <i>di cui già impegnato*</i> previsione di cassa <i>a fondo pluriennale vincolato</i>	0,00 0,00	15.000,00 15.000,00	0,00 0,00	0,00 0,00
204025012550/0	ACQUISIZ.DI BENI MOBILI, MACCHINE ATTREZZ.PER ISTRUZ.MEDIA- ACQUISTO MOBILI E ARREDI - IMP.PROV.COMP.PEEP TRASF. DA	0,00	previsione di competenza <i>di cui già impegnato*</i> previsione di cassa <i>a fondo pluriennale vincolato</i>	0,00 0,00	0,00 0,00	0,00 0,00	0,00 0,00
Totale Macroaggr. 202	Investimenti fissi lordi e acquisto di terreni	7.168,57	previsione di competenza <i>di cui già impegnato*</i> previsione di cassa <i>a fondo pluriennale vincolato</i>	64.029,41 64.029,41	20.000,00 27.168,57	0,00 0,00	0,00 0,00
Totale Titolo 2	Spese in conto capitale	7.168,57	previsione di competenza <i>di cui già impegnato*</i> previsione di cassa <i>a fondo pluriennale vincolato</i>	64.029,41 64.029,41	20.000,00 27.168,57	0,00 0,00	0,00 0,00
Totale Programma 02	Altri ordini di istruzione non universitaria	52.649,65	previsione di competenza <i>di cui già impegnato*</i> previsione di cassa <i>a fondo pluriennale vincolato</i>	130.510,49 130.510,49	64.900,00 117.549,65	44.900,00 0,00	44.900,00 0,00
0406 Programma 06	Servizi ausiliari all'istruzione						
Titolo 1	Spese correnti						
Macroaggregato 103	Acquisto di beni e servizi						
10406200175/0	ACQ.DI BENI E/O MATERIE PRIME PER SERV.ASSIST.SCOLAST.-FORNITURA GRATUITA LIBRI DI TESTO AGLI ALUNNI E SUSSIDI PER ALUNNI PORTAT.DI HANDICAP	0,00	previsione di competenza <i>di cui già impegnato*</i>	1.500,00	1.500,00	1.500,00	1.500,00



Comune di Pontedera

Provincia di Pisa

SERVIZIO URP E SERVIZI ALLA PERSONA - Resp. DIRIGENTE 3° SETTORE

SPESE PER MISSIONI, PROGRAMMI E MACROAGGREGATI PER CAPITOLI

MISSIONE PROGRAMMA TITOLO MACROAGGREGATO CAPITOLO	DENOMINAZIONE	RESIDUI PRESUNTI AL TERMINE DELL'ESERCIZIO 2020		PREVISIONI DEFINITIVE DELL'ANNO 2020			
					PREVISIONI DEFINITIVE ANNO 2021	PREVISIONI DEFINITIVE DELL'ANNO 2022	PREVISIONI DEFINITIVE DELL'ANNO 2023
			previsione di cassa <i>a fondo pluriennale vincolato</i>	1.500,00	1.500,00		
10406203165/0	SPESE PER PROGETTO MULTIMEDIALE - ACQUISTO BENI E/O MATERIE PRIME - ACQUISTO DI BENI E MATERIALE VARIO	0,00	previsione di competenza <i>di cui già impegnato*</i> previsione di cassa <i>a fondo pluriennale vincolato</i>	1.000,00 1.000,00	1.000,00 1.000,00	1.000,00	1.000,00
10406300335/0	PRESTAZIONE DI SERVIZI PER SERVIZIO ASSISTENZA SCOLASTICA - PRESTAZIONE DI SERVIZI PER LA PULIZIA DEI LOCALI	824,00	previsione di competenza <i>di cui già impegnato*</i> previsione di cassa <i>a fondo pluriennale vincolato</i>	4.000,00 5.556,00	0,00 824,00	4.000,00	4.000,00
10406301375/0	PRESTAZIONI DI SERVIZI PER ASSISTENZA SCOLASTICA A SEGUITO DELLA RIORGANIZZAZIONE ATTIVITA' A CAUSA DELL'EMERGENZA COVID-19	5.000,00	previsione di competenza <i>di cui già impegnato*</i> previsione di cassa <i>a fondo pluriennale vincolato</i>	16.100,00 16.100,00	7.200,00 15.616,00	0,00	0,00
10406307375/0	PRESTAZIONE DI SERVIZI PER ATTIVITA' INTEGRATIVE DELLE PRESTAZIONI CURRICULARI - PRESTAZIONI DI SERVIZI - SPESE VARIE	3.000,00	previsione di competenza <i>di cui già impegnato*</i> previsione di cassa <i>a fondo pluriennale vincolato</i>	8.000,00 20.500,00	2.500,00 5.500,00	3.000,00	3.000,00
10406308375/0	PRESTAZIONI DI SERVIZI PER PROGETTO SICUREZZA INTEGRATA - SPESE VARIE - SPESA FINANZIATA DA RISORSA 2101305/0	31.700,00	previsione di competenza <i>di cui già impegnato*</i> previsione di cassa <i>a fondo pluriennale vincolato</i>	65.000,00 65.000,00	0,00 65.000,00	0,00	0,00
10406550300/0	PRESTAZIONE DI SERVIZI PER SERVIZIO ASSISTENZA SCOLASTICA - RIMBORSO SPESE PER INTERVENTI DI VOLONTARIATO	0,00	previsione di competenza <i>di cui già impegnato*</i> previsione di cassa <i>a fondo pluriennale vincolato</i>	0,00 0,00	0,00 0,00	0,00	0,00
Totale Macroaggr. 103	Acquisto di beni e servizi	40.524,00	previsione di competenza <i>di cui già impegnato*</i> previsione di cassa <i>a fondo pluriennale vincolato</i>	95.600,00 109.656,00	12.200,00 89.440,00	9.500,00 0,00	9.500,00 0,00
Macroaggregato 104	Trasferimenti correnti						
10406500853/0	TRASFERIMENTI UNA TANTUM A VARI ISTITUTI SCOLASTICI - TRASFERIMENTO AD ALTRI ENTI	0,00	previsione di competenza <i>di cui già impegnato*</i> previsione di cassa <i>a fondo pluriennale vincolato</i>	15.000,00 15.000,00	15.000,00 30.000,00	0,00	0,00
10406501862/0	TRASFERIMENTO ALLA PROPOSITURA DEI SS JACOPO E FILIPPO PER MESSA A DISPOSIZIONE LOCALI - TRASFERIMENTI	0,00	previsione di competenza <i>di cui già impegnato*</i> previsione di cassa <i>a fondo pluriennale vincolato</i>	0,00 0,00	14.000,00 14.000,00	14.000,00	6.000,00
10406528872/0	TRASFERIMENTO ALL'UNIONE DEI COMUNI DELLA VALDERA PER SERVIZI SCOLASTICI - TRASFERIMENTO ALL'UNIONE DEI COMUNI DELLA VALDERA	1.592.802,80	previsione di competenza <i>di cui già impegnato*</i> previsione di cassa <i>a fondo pluriennale vincolato</i>	1.719.017,71 2.789.916,61	1.558.000,00 3.135.802,80	1.542.000,00	1.558.000,00
10406531840/0	CONTRIBUTI AD ALUNNI IN DISAGIATE CONDIZIONI ECONOMICHE	0,00	previsione di competenza <i>di cui già impegnato*</i> previsione di cassa	2.000,00 2.000,00	2.000,00 2.000,00	2.000,00	2.000,00



Comune di Pontedera

Provincia di Pisa

Esercizio 2021

135 di 198

SERVIZIO URP E SERVIZI ALLA PERSONA - Resp. DIRIGENTE 3° SETTORE

SPESE PER MISSIONI, PROGRAMMI E MACROAGGREGATI PER CAPITOLI

MISSIONE PROGRAMMA TITOLO MACROAGGREGATO CAPITOLO	DENOMINAZIONE	RESIDUI PRESUNTI AL TERMINI DELL'ESERCIZIO 2020		PREVISIONI DEFINITIVE DELL'ANNO 2020			
					PREVISIONI DEFINITIVE ANNO 2021	PREVISIONI DEFINITIVE DELL'ANNO 2022	PREVISIONI DEFINITIVE DELL'ANNO 2023
			<i>a fondo pluriennale vincolato</i>				
10406535862/0	TRASFERIMENTO AD ASSOCIAZIONI PER PROGETTI DI ATTIVITA' EXTRACURRICOLARE - TRASFERIMENTO AD ALTRI ENTI E ASSOCIAZIONI	9.000,00	previsione di competenza <i>di cui già impegnato*</i> previsione di cassa <i>a fondo pluriennale vincolato</i>	9.000,00 9.000,00	3.000,00 12.000,00	3.000,00	3.000,00
10406550862/0	TRASFERIMENTI PER SERVIZIO ASSISTENZA SCOLASTICA - TRASFERIMENTI AD ENTI E ASSOCIAZIONI	0,00	previsione di competenza <i>di cui già impegnato*</i> previsione di cassa <i>a fondo pluriennale vincolato</i>	400,00 400,00	0,00 0,00	0,00	0,00
Totale Macroaggr. 104	Trasferimenti correnti	1.601.802,80	previsione di competenza <i>di cui già impegnato*</i> previsione di cassa <i>a fondo pluriennale vincolato</i>	1.745.417,71 2.816.316,61	1.592.000,00 3.193.802,80	1.561.000,00 0,00	1.569.000,00 0,00
Totale Titolo 1	Spese correnti	1.642.326,80	previsione di competenza <i>di cui già impegnato*</i> previsione di cassa <i>a fondo pluriennale vincolato</i>	1.841.017,71 2.925.972,61	1.604.200,00 3.283.242,80	1.570.500,00 0,00	1.578.500,00 0,00
TITOLO 2	Spese in conto capitale						
Macroaggregato 202	Investimenti fissi lordi e acquisto di terreni						
204065012545/0	ACQUISTO MEZZI, MOBILI E ATTREZZATURE PER ASSIST. SCOLASTICA - ACQUISTO SCUOLABUS-SP.FIN.CON CONTRIBUTI DA VARI ENTI DEL SETTORE PUBBLICO	0,00	previsione di competenza <i>di cui già impegnato*</i> previsione di cassa <i>a fondo pluriennale vincolato</i>	0,00 0,00	23.000,00 23.000,00	0,00	0,00
204065012550/0	ACQ. DI BENI MOBILI, MACCH., ATTREZZ. PER ASSIST. SCOLASTICA-ACQ. MOBILI E ARREDI-IMP. PROV. COMP. PEEP PER TRASF. DA DIR. DI SUPERF. A DIR. DI	0,00	previsione di competenza <i>di cui già impegnato*</i> previsione di cassa <i>a fondo pluriennale vincolato</i>	0,00 0,00	0,00 0,00	0,00	0,00
204065012567/0	ACQUISTO MEZZI, MOBILI E ATTREZZATURE PER ASSIST. SCOLASTICA - SPESA FINANZ. DA PROVENTI DERIV. DALLA CESSIONE DI AREE IN DIRITTO DI SERVITU'	0,00	previsione di competenza <i>di cui già impegnato*</i> previsione di cassa <i>a fondo pluriennale vincolato</i>	0,00 1.890,76	0,00 0,00	0,00	0,00
204065012572/0	ACQUISIZ. DI BENI MOBILI, MACCHINE, ATTREZZ. PER SERVIZIO ASSISTENZA SCOLASTICA-ACQ. BENI MOBILI - SP. FIN. CON TRASFERIMENTI DA	0,00	previsione di competenza <i>di cui già impegnato*</i> previsione di cassa <i>a fondo pluriennale vincolato</i>	0,00 0,00	0,00 0,00	0,00	0,00
204065012575/0	ACQUISTO MEZZI, MOBILI E ATTREZZATURE PER ASSIST. SCOLASTICA - ACQUISTO SCUOLABUS-SPESA FINANZIATA DA ALIENAZIONE BENI	0,00	previsione di competenza <i>di cui già impegnato*</i> previsione di cassa <i>a fondo pluriennale vincolato</i>	0,00 0,00	87.000,00 87.000,00	0,00	0,00
Totale Macroaggr. 202	Investimenti fissi lordi e acquisto di terreni	0,00	previsione di competenza <i>di cui già impegnato*</i> previsione di cassa <i>a fondo pluriennale vincolato</i>	0,00 1.890,76	110.000,00 110.000,00	0,00 0,00	0,00 0,00
Totale Titolo 2	Spese in conto capitale	0,00	previsione di competenza <i>di cui già impegnato*</i> previsione di cassa <i>a fondo pluriennale vincolato</i>	0,00 1.890,76	110.000,00 110.000,00	0,00 0,00	0,00 0,00



SERVIZIO URP E SERVIZI ALLA PERSONA - Resp. DIRIGENTE 3° SETTORE
SPESE PER MISSIONI, PROGRAMMI E MACROAGGREGATI PER CAPITOLI

MISSIONE PROGRAMMA TITOLO MACROAGGREGATO CAPITOLO	DENOMINAZIONE	RESIDUI PRESUNTI AL TERMINE DELL'ESERCIZIO 2020		PREVISIONI DEFINITIVE DELL'ANNO 2020			
					PREVISIONI DEFINITIVE ANNO 2021	PREVISIONI DEFINITIVE DELL'ANNO 2022	PREVISIONI DEFINITIVE DELL'ANNO 2023
Totale Programma 06	Servizi ausiliari all'istruzione	1.642.326,80	previsione di competenza <i>di cui già impegnato*</i> previsione di cassa <i>a fondo pluriennale vincolato</i>	1.841.017,71 2.927.863,37	1.714.200,00 3.393.242,80	1.570.500,00 0,00	1.578.500,00 0,00
Totale MISSIONE 04	Istruzione e diritto allo studio	1.703.719,97	previsione di competenza <i>di cui già impegnato*</i> previsione di cassa <i>a fondo pluriennale vincolato</i>	2.221.498,79 3.308.344,45	2.034.200,00 3.774.635,97	1.870.500,00 0,00	1.878.500,00 0,00



Comune di Pontedera

Provincia di Pisa

SERVIZIO URP E SERVIZI ALLA PERSONA - Resp. DIRIGENTE 3° SETTORE

SPESE PER MISSIONI, PROGRAMMI E MACROAGGREGATI PER CAPITOLI

MISSIONE PROGRAMMA TITOLO MACROAGGREGATO CAPITOLO	DENOMINAZIONE	RESIDUI PRESUNTI AL TERMINE DELL'ESERCIZIO 2020		PREVISIONI DEFINITIVE DELL'ANNO 2020			
					PREVISIONI DEFINITIVE ANNO 2021	PREVISIONI DEFINITIVE DELL'ANNO 2022	PREVISIONI DEFINITIVE DELL'ANNO 2023
MISSIONE 05	Tutela e valorizzazione dei beni e delle attività culturali						
0502 Programma 02	Attività culturali e interventi diversi nel settore culturale						
TITOLO 1	Spese correnti						
Macroaggregato 103	Acquisto di beni e servizi						
10502200135/0	ACQUISTO DI BENI PER BIBLIOTECA - ACQUISTO LIBRI, PUBBLICAZIONI, GIORNALI E RIVISTE	2.020,70	previsione di competenza <i>di cui già impegnato*</i> previsione di cassa <i>a fondo pluriennale vincolato</i>	5.000,00 5.833,40	10.500,00 12.520,70	4.000,00	4.000,00
10502200165/0	ACQUISTO DI BENI PER BIBLIOTECA - ACQUISTO DI BENI E MATERIALE VARIO	0,00	previsione di competenza <i>di cui già impegnato*</i> previsione di cassa <i>a fondo pluriennale vincolato</i>	0,00 0,00	500,00 500,00	500,00	500,00
10502202165/0	ACQUISTO DI BENI PER BIBLIOTECA - ACQUISTO LIBRI PER PROGETTO "PONTEDERA CITTA' CHE LEGGE" - SP. FIN. DA RISORSA 2101170/0	0,00	previsione di competenza <i>di cui già impegnato*</i> previsione di cassa <i>a fondo pluriennale vincolato</i>	0,00 0,00	0,00 0,00	0,00	0,00
10502203135/0	ACQUISTO DI BENI PER BIBLIOTECA - ACQUISTO LIBRI - SPESA FINANZIATA DA RISORSA 2101174/0	4.000,00	previsione di competenza <i>di cui già impegnato*</i> previsione di cassa <i>a fondo pluriennale vincolato</i>	10.002,00 10.002,00	0,00 4.000,00	0,00	0,00
10502300375/0	PRESTAZIONE DI SERVIZI PER BIBLIOTECA - PRESTAZIONI DI SERVIZI - SPESE VARIE	1.738,50	previsione di competenza <i>di cui già impegnato*</i> previsione di cassa <i>a fondo pluriennale vincolato</i>	7.500,00 12.939,52	8.270,00 10.008,50	15.000,00	15.000,00
10502302375/0	PRESTAZIONE DI SERVIZI PER CENTRI PER L'ARTE - PRESTAZIONI DI SERVIZI - SPESE VARIE	6.000,00	previsione di competenza <i>di cui già impegnato*</i> previsione di cassa <i>a fondo pluriennale vincolato</i>	8.570,40 14.570,40	4.000,00 10.000,00	4.000,00	4.000,00
10502303375/0	PRESTAZIONI DI SERVIZI PER ATTIVITA' CULTURALI (CONVEGNI, MOSTRE, ECC....) - PRESTAZIONI DI SERVIZI - SPESE VARIE	44.000,00	previsione di competenza <i>di cui già impegnato*</i> previsione di cassa <i>a fondo pluriennale vincolato</i>	115.573,20 115.573,20	19.000,00 63.000,00	19.000,00	19.000,00
10502304375/0	PRESTAZIONI DI SERVIZI PER GESTIONE PROGETTI CULTURALI - PRESTAZIONI DI SERVIZI - SPESE VARIE	0,00	previsione di competenza <i>di cui già impegnato*</i> previsione di cassa <i>a fondo pluriennale vincolato</i>	0,00 0,00	0,00 0,00	0,00	0,00
10502305375/0	PRESTAZIONI DI SERVIZI PER ATTIVITA' CULTURALI PER PROGETTI SPECIALI - PRESTAZIONI DI SERVIZI - SPESE VARIE	0,00	previsione di competenza <i>di cui già impegnato*</i> previsione di cassa <i>a fondo pluriennale vincolato</i>	0,00 0,00	0,00 0,00	0,00	0,00
10502310375/0	PRESTAZIONE DI SERVIZI PER ATTIVITA' CULTURALE - PRESTAZIONI DI SERVIZI - SPESE VARIE	1.576,00	previsione di competenza <i>di cui già impegnato*</i> previsione di cassa <i>a fondo pluriennale vincolato</i>	8.700,00 43.250,00	4.000,00 5.576,00	4.000,00	4.000,00
10502311375/0	PRESTAZIONI DI SERVIZI PER MANUTENZIONE BENI CULTURALI - PRESTAZIONI DI SERVIZI - SPESE VARIE	0,00	previsione di competenza	0,00	0,00	0,00	0,00



Comune di Pontedera

Provincia di Pisa

SERVIZIO URP E SERVIZI ALLA PERSONA - Resp. DIRIGENTE 3° SETTORE

SPESE PER MISSIONI, PROGRAMMI E MACROAGGREGATI PER CAPITOLI

MISSIONE PROGRAMMA TITOLO MACROAGGREGATO CAPITOLO	DENOMINAZIONE	RESIDUI PRESUNTI AL TERMINE DELL'ESERCIZIO 2020		PREVISIONI DEFINITIVE DELL'ANNO 2020	PREVISIONI DEFINITIVE		
					ANNO 2021	DELL'ANNO 2022	DELL'ANNO 2023
			<i>di cui già impegnato*</i> previsione di cassa <i>a fondo pluriennale vincolato</i>	0,00	0,00		
10502313375/0	PRESTAZIONI DI SERVIZI PER MANUTENZIONE BENI CULTURALI - PRESTAZIONI DI SERVIZI PER MANUTENZIONE MURO DI BAY	0,00	previsione di competenza	0,00	15.000,00	0,00	5.500,00
			<i>di cui già impegnato*</i> previsione di cassa <i>a fondo pluriennale vincolato</i>	0,00	15.000,00		
10502314375/0	PRESTAZIONI DI SERVIZI PER MANUTENZIONE ARREDO VERDE DELLA CITTA' - PRESTAZIONI DI SERVIZI - SPESE VARIE	0,00	previsione di competenza	0,00	27.000,00	27.000,00	0,00
			<i>di cui già impegnato*</i> previsione di cassa <i>a fondo pluriennale vincolato</i>	0,00	27.000,00		
10502319375/0	PRESTAZIONI DI SERVIZI PER SERVIZI CULTURALI GESTITI DA FONDAZIONE PONTEDERA PER LA CULTURA	10.000,00	previsione di competenza	20.000,00	20.000,00	20.000,00	20.000,00
			<i>di cui già impegnato*</i> previsione di cassa <i>a fondo pluriennale vincolato</i>		20.000,00		
				30.000,00	30.000,00		
10502320375/0	PRESTAZIONI DI SERVIZI PER ATTIVITA' CULTURALI/MUSICALI - PRESTAZIONI DI SERVIZI - SPESE VARIE	35.000,00	previsione di competenza	35.000,00	35.000,00	35.000,00	35.000,00
			<i>di cui già impegnato*</i> previsione di cassa <i>a fondo pluriennale vincolato</i>		35.000,00		
				35.000,00	35.000,00		
10502321375/0	PRESTAZIONE DI SERVIZI PER BIBLIOTECA PER PROGETTO "PONTEDERA CITTA' CHE LEGGE" - PRESTAZ. DI SERVIZI - SPESE VARIE - SP. FIN. DA RISORSA 21011	0,00	previsione di competenza	0,00	0,00	0,00	0,00
			<i>di cui già impegnato*</i> previsione di cassa <i>a fondo pluriennale vincolato</i>	0,00	0,00		
10502322375/0	PRESTAZIONE DI SERVIZI PER PER GESTIONE PROGETTO "CANTIERI D'ARTE 2020" - PRESTAZ. DI SERVIZI - SPESE VARIE - SP. FIN. DA RISORSA 2101311	0,00	previsione di competenza	35.000,00	0,00	0,00	0,00
			<i>di cui già impegnato*</i> previsione di cassa <i>a fondo pluriennale vincolato</i>		35.000,00		
				35.000,00	35.000,00		
10502400715/0	ATTIVITA' CULTURALI - UTILIZZO BENI DI TERZI - CANONE DI CONCESSIONE	0,00	previsione di competenza	300,00	0,00	0,00	0,00
			<i>di cui già impegnato*</i> previsione di cassa <i>a fondo pluriennale vincolato</i>		300,00		
				300,00	0,00		
10502410715/0	RIGENERAZIONE URBANA PER SOCIALIZZAZIONE E ATTIVITA' CULTURALI - CANONE DI CONCESSIONE	24.850,00	previsione di competenza	25.000,00	14.850,00	14.850,00	14.850,00
			<i>di cui già impegnato*</i> previsione di cassa <i>a fondo pluriennale vincolato</i>		14.850,00		
				25.000,00	39.700,00		
Totale Macroaggr. 103	Acquisto di beni e servizi	129.185,20	previsione di competenza	270.645,60	158.120,00	143.350,00	121.850,00
			<i>di cui già impegnato*</i> previsione di cassa <i>a fondo pluriennale vincolato</i>		75.594,60	0,00	0,00
				327.468,52	287.305,20		
Macroaggregato 104	Trasferimenti correnti						
10502500805/0	CONTRIBUTI PER ATTIVITA CULTURALI - CONTRIBUTI AD ISTITUTI, ENTI, ASSOCIAZIONI ECC.	5.000,00	previsione di competenza	49.200,00	2.000,00	2.000,00	2.000,00
			<i>di cui già impegnato*</i> previsione di cassa <i>a fondo pluriennale vincolato</i>		49.200,00		
				49.200,00	48.200,00		
10502500853/0	CONTRIBUTI PER ATTIVITA CULTURALI - TRASFERIMENTI AD ALTRI ENTI	800,00	previsione di competenza	2.000,00	2.000,00	2.000,00	2.000,00
			<i>di cui già impegnato*</i>				



Comune di Pontedera

Provincia di Pisa

SERVIZIO URP E SERVIZI ALLA PERSONA - Resp. DIRIGENTE 3° SETTORE

SPESE PER MISSIONI, PROGRAMMI E MACROAGGREGATI PER CAPITOLI

MISSIONE PROGRAMMA TITOLO MACROAGGREGATO CAPITOLO	DENOMINAZIONE	RESIDUI PRESUNTI AL TERMINI DELL'ESERCIZIO 2020		PREVISIONI DEFINITIVE DELL'ANNO 2020	PREVISIONI DEFINITIVE		
					ANNO 2021	DELL'ANNO 2022	DELL'ANNO 2023
			previsione di cassa <i>a fondo pluriennale vincolato</i>	3.600,00	2.800,00		
10502501805/0	CONTRIBUTI PER FESTIVAL TEATRALI - CONTRIBUTI AD ISTITUTI, ENTI, ASSOCIAZIONI ECC.	5.000,00	previsione di competenza <i>di cui già impegnato*</i> previsione di cassa <i>a fondo pluriennale vincolato</i>	5.000,00 5.000,00	5.000,00 10.000,00	5.000,00	5.000,00
10502502805/0	CONTRIBUTI UNA TANTUM PER ATTIVITA' CULTURALI - TRASFERIMENTI AD ALTRI	0,00	previsione di competenza <i>di cui già impegnato*</i> previsione di cassa <i>a fondo pluriennale vincolato</i>	0,00 0,00	0,00 0,00	0,00	0,00
10502502872/0	TRASFERIMENTI ALL'UNIONE DEI COMUNI DELLA VALDERA PER GESTIONE BIBLIOTECA -TRASFERIMENTO ALL'UNIONE DEI COMUNI DELLA VALDERA	206.654,46	previsione di competenza <i>di cui già impegnato*</i> previsione di cassa <i>a fondo pluriennale vincolato</i>	206.654,60 206.654,60	240.000,00 446.654,46	240.000,00	240.000,00
10502503805/0	TRASFERIMENTI PER ATTIVITA' CULTURALI - TRASFERIMENTI PER QUOTE ASSOCIATIVE - TRASFERIMENTI AD ALTRI ENTI E ASSOCIAZIONI	0,00	previsione di competenza <i>di cui già impegnato*</i> previsione di cassa <i>a fondo pluriennale vincolato</i>	0,00 0,00	230,00 230,00	0,00	0,00
10502503872/0	TRASFERIMENTI ALL'UNIONE DEI COMUNI DELLA VALDERA PER PROGETTO SPERIMENTALE APERTURE NOTTURNE BIBLIOTECA -TRASF.ALL'UNIONE DEI COMUNI	0,00	previsione di competenza <i>di cui già impegnato*</i> previsione di cassa <i>a fondo pluriennale vincolato</i>	0,00 0,00	0,00 0,00	0,00	0,00
10502506851/0	CONTRIBUTO ALL'ASSOCIAZIONE ARCI VALDERA PER LA GESTIONE DEL "CINEMA SOTTO LE STELLE" - CONTRIBUTO PER SPESE DI GESTIONE	0,00	previsione di competenza <i>di cui già impegnato*</i> previsione di cassa <i>a fondo pluriennale vincolato</i>	0,00 0,00	0,00 0,00	0,00	0,00
10502510805/0	CONTRIBUTI PER IL CENTRO SETE SOIS SETE LUAS - CONTRIBUTI AD ISTITUTI, ENTI, ASSOCIAZIONI ECC.	0,00	previsione di competenza <i>di cui già impegnato*</i> previsione di cassa <i>a fondo pluriennale vincolato</i>	20.000,00 40.000,00	20.000,00 20.000,00	20.000,00	20.000,00
10502511897/0	TRASFERIMENTI A SOGGETTI PRIVATI PER GESTIONE PROGETTO PARTECIPATIVO DI VILLA CRASTAN - SPESA FINANZIATA DA RISORSA 2101291/0	0,00	previsione di competenza <i>di cui già impegnato*</i> previsione di cassa <i>a fondo pluriennale vincolato</i>	0,00 10.000,00	0,00 0,00	0,00	0,00
10502513897/0	TRASFERIMENTI A SOGGETTI PRIVATI PER PROGETTO "ACCADEMIA MUSICALE DI PONTEDERA" - SPESA FINANZIATA DA RISORSA 2101308/0	12.000,00	previsione di competenza <i>di cui già impegnato*</i> previsione di cassa <i>a fondo pluriennale vincolato</i>	50.000,00 62.000,00	0,00 12.000,00	0,00	0,00
10502514898/0	TRASFERIMENTO A FONDAZIONE PONTEDERA CULTURA PER "PALAZZO PRETORIO"	22.500,00	previsione di competenza <i>di cui già impegnato*</i> previsione di cassa <i>a fondo pluriennale vincolato</i>	45.000,00 67.500,00	45.000,00 67.500,00	45.000,00	45.000,00
10502515850/0	TRASFERIMENTO ALLA FONDAZIONE DEL	0,00	previsione di competenza	170.000,00	170.000,00	170.000,00	170.000,00



Comune di Pontedera

Provincia di Pisa

SERVIZIO URP E SERVIZI ALLA PERSONA - Resp. DIRIGENTE 3° SETTORE

SPESE PER MISSIONI, PROGRAMMI E MACROAGGREGATI PER CAPITOLI

MISSIONE PROGRAMMA TITOLO MACROAGGREGATO CAPITOLO	DENOMINAZIONE	RESIDUI PRESUNTI AL TERMINE DELL'ESERCIZIO 2020		PREVISIONI DEFINITIVE DELL'ANNO 2020			
					PREVISIONI DEFINITIVE ANNO 2021	PREVISIONI DEFINITIVE DELL'ANNO 2022	PREVISIONI DEFINITIVE DELL'ANNO 2023
	TEATRO NAZIONALE DELLA TOSCANA - COMPARTICIPAZIONE ALLE SPESE DI FUNZIONAMENTO		<i>di cui già impegnato*</i> previsione di cassa <i>a fondo pluriennale vincolato</i>		170.000,00 170.000,00		
10502522853/0	TRASFERIMENTO AD ALTRI ENTI PER PROGETTO REGIONALE "ARTE E CULTURA TRA TRADIZIONE E INNOVAZIONE"	0,00	previsione di competenza <i>di cui già impegnato*</i> previsione di cassa <i>a fondo pluriennale vincolato</i>	0,00 0,00	0,00 0,00	0,00 0,00	0,00 0,00
10502525850/0	QUOTA PARTECIPAZIONE ALLA FONDAZIONE PIAGGIO - COMPARTICIPAZIONE ALLE SPESE DI FUNZIONAMENTO	0,00	previsione di competenza <i>di cui già impegnato*</i> previsione di cassa <i>a fondo pluriennale vincolato</i>	51.646,00 103.292,00	51.646,00 51.646,00	51.646,00 51.646,00	51.646,00 51.646,00
10502530836/0	CONTRIBUTI PER PROGETTI CULTURALI - CONTRIBUTI PER PROGETTI CULTURALI	0,00	previsione di competenza <i>di cui già impegnato*</i> previsione di cassa <i>a fondo pluriennale vincolato</i>	0,00 0,00	0,00 0,00	0,00 0,00	0,00 0,00
10502537862/0	TRASFERIMENTO AD ALTRI PARTENERS PER ATTIVITA' "PROGETTO ZERO PREGIUDIZI" - SPESA FINANZIATA A CAP_ENTRATA 2101168/0	0,00	previsione di competenza <i>di cui già impegnato*</i> previsione di cassa <i>a fondo pluriennale vincolato</i>	0,00 0,00	0,00 0,00	0,00 0,00	0,00 0,00
10502539862/0	TRASFERIMENTI PER PROGETTO MOSTRA GALILEO CHINI - SPESA FINANZIATA DA RISORSA 2101307/0	0,00	previsione di competenza <i>di cui già impegnato*</i> previsione di cassa <i>a fondo pluriennale vincolato</i>	0,00 0,00	0,00 0,00	0,00 0,00	0,00 0,00
10502540862/0	TRASFERIMENTI A SOGGETTI PRIVATI PER REALIZZAZIONE MOSTRE PRESSO PALP- SPESA FINANZIATA DA RISORSA 2101309/0	25.000,00	previsione di competenza <i>di cui già impegnato*</i> previsione di cassa <i>a fondo pluriennale vincolato</i>	0,00 50.000,00	0,00 25.000,00	0,00 25.000,00	0,00 0,00
Totale Macroaggr. 104	Trasferimenti correnti	276.954,46	previsione di competenza <i>di cui già impegnato*</i> previsione di cassa <i>a fondo pluriennale vincolato</i>	599.500,60 767.246,60	535.876,00 221.646,00 854.030,46	535.646,00 0,00	535.646,00 0,00
Macroaggregato 109	Rimborsi e poste correttive delle entrate						
10502540853/0	RIMBORSO SOMME ALLA REGIONE TOSCANA PER REVOCA CONTRIBUTO CULTURALE ALL'ACCADEMIA MUSICALE	12.000,00	previsione di competenza <i>di cui già impegnato*</i> previsione di cassa <i>a fondo pluriennale vincolato</i>	12.000,00 12.000,00	0,00 12.000,00	0,00 12.000,00	0,00 0,00
Totale Macroaggr. 109	Rimborsi e poste correttive delle entrate	12.000,00	previsione di competenza <i>di cui già impegnato*</i> previsione di cassa <i>a fondo pluriennale vincolato</i>	12.000,00 12.000,00	0,00 12.000,00	0,00 0,00	0,00 0,00
Totale Titolo 1	Spese correnti	418.139,66	previsione di competenza <i>di cui già impegnato*</i> previsione di cassa <i>a fondo pluriennale vincolato</i>	882.146,20 1.106.715,12	693.996,00 297.240,60 1.153.335,66	678.996,00 0,00	657.496,00 0,00
TITOLO 2	Spese in conto capitale						
Macroaggregato 202	Investimenti fissi lordi e acquisto di terreni						
205025002567/0	ACQUISIZ.DI BENI MOBILI,MACCHINE,ATTREZZ.PER BIBLIOTECA-ACQ. MATER.BIBLIOGRAFICO- SP.FIN.CON PROV.DERIV.DA CESS.DI AREE	0,00	previsione di competenza	0,00	0,00	0,00	0,00



Comune di Pontedera

Provincia di Pisa

SERVIZIO URP E SERVIZI ALLA PERSONA - Resp. DIRIGENTE 3° SETTORE

SPESE PER MISSIONI, PROGRAMMI E MACROAGGREGATI PER CAPITOLI

MISSIONE PROGRAMMA TITOLO MACROAGGREGATO CAPITOLO	DENOMINAZIONE	RESIDUI PRESUNTI AL TERMINE DELL'ESERCIZIO 2020		PREVISIONI DEFINITIVE DELL'ANNO 2020	PREVISIONI DEFINITIVE		
					ANNO 2021	DELL'ANNO 2022	DELL'ANNO 2023
			<i>di cui già impegnato*</i> previsione di cassa <i>a fondo pluriennale vincolato</i>	3.130,49	0,00		
205025002572/0	ACQUISIZIONE DI BENI MOBILI, MACCHINE, ATTREZZ. PER SERVIZIO CULTURA-ACQUISTO BENI MOBILI - SP.FIN.CON TRASFERIMENTI DA SOGGETTI	0,00	previsione di competenza	0,00	0,00	0,00	0,00
			<i>di cui già impegnato*</i> previsione di cassa <i>a fondo pluriennale vincolato</i>	0,00	0,00		
205025002575/0	ACQUISIZIONE ARREDO VERDE PER DECORO URBANO- SP.FINANZIATA DA ALIENAZIONE BENI	0,00	previsione di competenza	0,00	65.000,00	0,00	0,00
			<i>di cui già impegnato*</i> previsione di cassa <i>a fondo pluriennale vincolato</i>	0,00	65.000,00		
205025012567/0	ACQUISIZIONE DI BENI MOBILI, MACCHINE, ATTREZZATURE PER SERVIZIO CULTURA- SP.FIN.CON PROV.DERIV.DA CESSIONE DI AREE IN DIRITTO DI SERVITU'	0,00	previsione di competenza	0,00	0,00	0,00	0,00
			<i>di cui già impegnato*</i> previsione di cassa <i>a fondo pluriennale vincolato</i>	0,00	0,00		
Totale Macroaggr. 202	Investimenti fissi lordi e acquisto di terreni	0,00	previsione di competenza <i>di cui già impegnato*</i> previsione di cassa <i>a fondo pluriennale vincolato</i>	0,00	65.000,00	0,00	0,00
				3.130,49	65.000,00		
Macroaggregato 203	Contributi agli investimenti						
205027002778/0	TRASF.DI CAPITALI PER SERVIZI DIVERSI NEL SETTORE CULTURALE-TRASF. CAPITALI PER REALIZ.OPERE PUBBL.- SP.FIN.CON IMP.AVANZO DI AMMINISTRAZ.	0,00	previsione di competenza	0,00	0,00	0,00	0,00
			<i>di cui già impegnato*</i> previsione di cassa <i>a fondo pluriennale vincolato</i>	0,00	0,00		
Totale Macroaggr. 203	Contributi agli investimenti	0,00	previsione di competenza <i>di cui già impegnato*</i> previsione di cassa <i>a fondo pluriennale vincolato</i>	0,00	0,00	0,00	0,00
				0,00	0,00		
Totale Titolo 2	Spese in conto capitale	0,00	previsione di competenza <i>di cui già impegnato*</i> previsione di cassa <i>a fondo pluriennale vincolato</i>	0,00	65.000,00	0,00	0,00
				3.130,49	65.000,00		
Totale Programma 02	Attività culturali e interventi diversi nel settore culturale	418.139,66	previsione di competenza <i>di cui già impegnato*</i> previsione di cassa <i>a fondo pluriennale vincolato</i>	882.146,20	758.996,00	678.996,00	657.496,00
				1.109.845,61	297.240,60	0,00	0,00
			<i>a fondo pluriennale vincolato</i>		1.218.335,66		
Totale MISSIONE 05	Tutela e valorizzazione dei beni e delle attività culturali	418.139,66	previsione di competenza <i>di cui già impegnato*</i> previsione di cassa <i>a fondo pluriennale vincolato</i>	882.146,20	758.996,00	678.996,00	657.496,00
				1.109.845,61	297.240,60	0,00	0,00
			<i>a fondo pluriennale vincolato</i>		1.218.335,66		



Comune di Pontedera

Provincia di Pisa

SERVIZIO URP E SERVIZI ALLA PERSONA - Resp. DIRIGENTE 3° SETTORE

SPESE PER MISSIONI, PROGRAMMI E MACROAGGREGATI PER CAPITOLI

MISSIONE PROGRAMMA TITOLO MACROAGGREGATO CAPITOLO	DENOMINAZIONE	RESIDUI PRESUNTI AL TERMINE DELL'ESERCIZIO 2020		PREVISIONI DEFINITIVE DELL'ANNO 2020	PREVISIONI DEFINITIVE		
					2021	DELL'ANNO 2022	DELL'ANNO 2023
MISSIONE 09	Sviluppo sostenibile e tutela del territorio e dell'ambiente						
0902 Programma 02	Tutela, valorizzazione e recupero ambientale						
Titolo 1	Spese correnti						
Macroaggregato 104	Trasferimenti correnti						
10902511862/0	TRASFERIMENTI PER PROGETTO CURA E DECORO URBANO - TRASFERIMENTI AD ENTI E ASSOCIAZIONI	0,00	previsione di competenza <i>di cui già impegnato*</i> previsione di cassa <i>a fondo pluriennale vincolato</i>	0,00 0,00	0,00 0,00	0,00 0,00	0,00 0,00
Totale Macroaggr. 104	Trasferimenti correnti	0,00	previsione di competenza <i>di cui già impegnato*</i> previsione di cassa <i>a fondo pluriennale vincolato</i>	0,00 0,00	0,00 0,00	0,00 0,00	0,00 0,00
Totale Titolo 1	Spese correnti	0,00	previsione di competenza <i>di cui già impegnato*</i> previsione di cassa <i>a fondo pluriennale vincolato</i>	0,00 0,00	0,00 0,00	0,00 0,00	0,00 0,00
Titolo 2	Spese in conto capitale						
Macroaggregato 202	Investimenti fissi lordi e acquisto di terreni						
209025002551/0	ACQUISIZ.BENI MOBILI, MACCHINE E ATTREZZ.PER PARCHI E SERVIZI PER TUTELA AMBIENTALE DEL VERDE- ACQ.ARREDO URBANO-IMP.AVANZO DI	0,00	previsione di competenza <i>di cui già impegnato*</i> previsione di cassa <i>a fondo pluriennale vincolato</i>	0,00 22.000,00	0,00 0,00	0,00 0,00	0,00 0,00
Totale Macroaggr. 202	Investimenti fissi lordi e acquisto di terreni	0,00	previsione di competenza <i>di cui già impegnato*</i> previsione di cassa <i>a fondo pluriennale vincolato</i>	0,00 22.000,00	0,00 0,00	0,00 0,00	0,00 0,00
Totale Titolo 2	Spese in conto capitale	0,00	previsione di competenza <i>di cui già impegnato*</i> previsione di cassa <i>a fondo pluriennale vincolato</i>	0,00 22.000,00	0,00 0,00	0,00 0,00	0,00 0,00
Totale Programma 02	Tutela, valorizzazione e recupero ambientale	0,00	previsione di competenza <i>di cui già impegnato*</i> previsione di cassa <i>a fondo pluriennale vincolato</i>	0,00 22.000,00	0,00 0,00	0,00 0,00	0,00 0,00
Totale MISSIONE 09	Sviluppo sostenibile e tutela del territorio e dell'ambiente	0,00	previsione di competenza <i>di cui già impegnato*</i> previsione di cassa <i>a fondo pluriennale vincolato</i>	0,00 22.000,00	0,00 0,00	0,00 0,00	0,00 0,00



Comune di Pontedera

Provincia di Pisa

Esercizio 2021

143 di 198

SERVIZIO URP E SERVIZI ALLA PERSONA - Resp. DIRIGENTE 3° SETTORE

SPESE PER MISSIONI, PROGRAMMI E MACROAGGREGATI PER CAPITOLI

MISSIONE PROGRAMMA TITOLO MACROAGGREGATO CAPITOLO	DENOMINAZIONE	RESIDUI PRESUNTI AL TERMINE DELL'ESERCIZIO 2020		PREVISIONI DEFINITIVE DELL'ANNO 2020	PREVISIONI DEFINITIVE		
					ANNO 2021	DELL'ANNO 2022	DELL'ANNO 2023
MISSIONE 12	Diritti sociali, politiche sociali e famiglia						
1201 Programma 01	Interventi per l'infanzia e i minori e per asili nido						
TITOLO 1	Spese correnti						
Macroaggregato 103	Acquisto di beni e servizi						
11201200180/0	ACQUISTO DI BENI DI CONSUMO PER ASILI NIDO - SERV.RILEVANTE I.V.A. - ACQUISTO GENERI ALIMENTARI E PASTI	0,00	previsione di competenza <i>di cui già impegnato*</i> previsione di cassa <i>a fondo pluriennale vincolato</i>	0,00 0,00	0,00 0,00	0,00 0,00	0,00 0,00
11201302588/0	PRESTAZIONI DI SERVIZI PER SOSTEGNO ALL'OFFERTA DI SERVIZI EDUCATIVI - SERV. RILEVANTE AI FINI I.V.A.-SPESA FINANZIATA DA RISORSA 2101295/0	0,00	previsione di competenza <i>di cui già impegnato*</i> previsione di cassa <i>a fondo pluriennale vincolato</i>	0,00 0,00	0,00 0,00	0,00 0,00	0,00 0,00
11201310375/0	PRESTAZIONE DI SERVIZI PER CENTRO DI PRIMA ACCOGLIENZA PER MINORI - PRESTAZIONI DI SERVIZI - SPESE VARIE	92,65	previsione di competenza <i>di cui già impegnato*</i> previsione di cassa <i>a fondo pluriennale vincolato</i>	500,00 500,00	500,00 592,65	500,00 500,00	500,00 500,00
Totale Macroaggr. 103	Acquisto di beni e servizi	92,65	previsione di competenza <i>di cui già impegnato*</i> previsione di cassa <i>a fondo pluriennale vincolato</i>	500,00 500,00	500,00 592,65	500,00 0,00	500,00 0,00
Macroaggregato 104	Trasferimenti correnti						
11201500872/0	TRASFERIMENTO ALL'UNIONE VALDERA PER GESTIONE SERVIZIO ASILI NIDO - TRASFERIMENTO ALL'UNIONE DEI COMUNI DELLA VALDERA	254.116,45	previsione di competenza <i>di cui già impegnato*</i> previsione di cassa <i>a fondo pluriennale vincolato</i>	479.528,48 847.808,48	515.000,00 769.116,45	515.000,00 515.000,00	515.000,00 515.000,00
11201520872/0	TRASFERIMENTO ALL'UNIONE DEI COMUNI DELLA VALDERA PER SERVIZI EDUCATIVI PER OGNI ETA' - TRASFERIMENTO ALL'UNIONE DEI COMUNI DELLA VALDERA	67.405,39	previsione di competenza <i>di cui già impegnato*</i> previsione di cassa <i>a fondo pluriennale vincolato</i>	58.589,41 123.038,18	65.000,00 132.405,39	65.000,00 65.000,00	65.000,00 65.000,00
Totale Macroaggr. 104	Trasferimenti correnti	321.521,84	previsione di competenza <i>di cui già impegnato*</i> previsione di cassa <i>a fondo pluriennale vincolato</i>	538.117,89 970.846,66	580.000,00 901.521,84	580.000,00 0,00	580.000,00 0,00
Macroaggregato 109	Rimborsi e poste correttive delle entrate						
11201500853/0	RIMBORSO SOMME ALLA REGIONE TOSCANA PER SOSTEGNO ALL'OFFERTA DI SERVIZI EDUCATIVI PER LA PRIMA INFANZIA (A.E. 2016-2017)	0,00	previsione di competenza <i>di cui già impegnato*</i> previsione di cassa <i>a fondo pluriennale vincolato</i>	4.730,19 4.730,19	0,00 0,00	0,00 0,00	0,00 0,00
Totale Macroaggr. 109	Rimborsi e poste correttive delle entrate	0,00	previsione di competenza <i>di cui già impegnato*</i> previsione di cassa <i>a fondo pluriennale vincolato</i>	4.730,19 4.730,19	0,00 0,00	0,00 0,00	0,00 0,00
Totale Titolo 1	Spese correnti	321.614,49	previsione di competenza <i>di cui già impegnato*</i> previsione di cassa <i>a fondo pluriennale vincolato</i>	543.348,08 976.076,85	580.500,00 902.114,49	580.500,00 0,00	580.500,00 0,00
TITOLO 2	Spese in conto capitale						
Macroaggregato 202	Investimenti fissi lordi e acquisto di terreni						



Comune di Pontedera

Provincia di Pisa

SERVIZIO URP E SERVIZI ALLA PERSONA - Resp. DIRIGENTE 3° SETTORE

SPESE PER MISSIONI, PROGRAMMI E MACROAGGREGATI PER CAPITOLI

MISSIONE PROGRAMMA TITOLO MACROAGGREGATO CAPITOLO	DENOMINAZIONE	RESIDUI PRESUNTI AL TERMINI DELL'ESERCIZIO 2020		PREVISIONI DEFINITIVE DELL'ANNO 2020	PREVISIONI DEFINITIVE		
					2021	DELL'ANNO 2022	DELL'ANNO 2023
212015002567/0	ACQUISTO MEZZI, MOBILI E ATTREZZATURE PER SERVIZIO ASILO NIDO - SPESA FINANZIATA DA PROVENTI DERIV.DALLA CESSIONE DI AREE IN DIRITTO DI SERVITU'	0,00	previsione di competenza <i>di cui già impegnato*</i> previsione di cassa <i>a fondo pluriennale vincolato</i>	0,00 0,00	10.000,00 10.000,00	0,00	0,00
Totale Macroaggr. 202	Investimenti fissi lordi e acquisto di terreni	0,00	previsione di competenza <i>di cui già impegnato*</i> previsione di cassa <i>a fondo pluriennale vincolato</i>	0,00 0,00	10.000,00 10.000,00	0,00 0,00	0,00 0,00
Totale Titolo 2	Spese in conto capitale	0,00	previsione di competenza <i>di cui già impegnato*</i> previsione di cassa <i>a fondo pluriennale vincolato</i>	0,00 0,00	10.000,00 10.000,00	0,00 0,00	0,00 0,00
Totale Programma 01	Interventi per l'infanzia e i minori e per asili nido	321.614,49	previsione di competenza <i>di cui già impegnato*</i> previsione di cassa <i>a fondo pluriennale vincolato</i>	543.348,08 976.076,85	590.500,00 912.114,49	580.500,00 0,00	580.500,00 0,00
1203 Programma 03	Interventi per gli anziani						
TITOLO 1	Spese correnti						
Macroaggregato 103	Acquisto di beni e servizi						
11203300380/0	PRESTAZIONE DI SERVIZI PER CASA ALBERGO ANZIANI - SERVIZIO RILEVANTE AI FINI I.V.A. - SPESE PER GESTIONE DEL SERVIZIO IN APPALTO	11.504,85	previsione di competenza <i>di cui già impegnato*</i> previsione di cassa <i>a fondo pluriennale vincolato</i>	46.200,00 57.704,85	46.200,00 57.704,85	46.200,00	46.200,00
Totale Macroaggr. 103	Acquisto di beni e servizi	11.504,85	previsione di competenza <i>di cui già impegnato*</i> previsione di cassa <i>a fondo pluriennale vincolato</i>	46.200,00 57.704,85	46.200,00 57.704,85	46.200,00 0,00	46.200,00 0,00
Macroaggregato 104	Trasferimenti correnti						
11203500901/0	CONTIBUTO A FAVORE DEGLI ANZIANI OSPITI DELLA RESIDENZA ASSISTITA BERTELLI-CONTRIBUTO A SOGGETTI	3.559,21	previsione di competenza <i>di cui già impegnato*</i> previsione di cassa <i>a fondo pluriennale vincolato</i>	47.000,00 51.251,10	47.000,00 50.559,21	0,00	0,00
Totale Macroaggr. 104	Trasferimenti correnti	3.559,21	previsione di competenza <i>di cui già impegnato*</i> previsione di cassa <i>a fondo pluriennale vincolato</i>	47.000,00 51.251,10	47.000,00 50.559,21	0,00 0,00	0,00 0,00
Totale Titolo 1	Spese correnti	15.064,06	previsione di competenza <i>di cui già impegnato*</i> previsione di cassa <i>a fondo pluriennale vincolato</i>	93.200,00 108.955,95	93.200,00 108.264,06	46.200,00 0,00	46.200,00 0,00
Totale Programma 03	Interventi per gli anziani	15.064,06	previsione di competenza <i>di cui già impegnato*</i> previsione di cassa <i>a fondo pluriennale vincolato</i>	93.200,00 108.955,95	93.200,00 108.264,06	46.200,00 0,00	46.200,00 0,00
1204 Programma 04	Interventi per soggetti a rischio di esclusione sociale						
TITOLO 1	Spese correnti						
Macroaggregato 103	Acquisto di beni e servizi						
11204200165/0	ACQUISTO DI BENI E MATERIALE VARIO DI CONSUMO A SOSTEGNO SOGGETTI SOCIALMENTE SVANTAGGIATI - SP.FIN.DA RISORSE 2102100/0 E 2103110/0	15.000,00	previsione di competenza <i>di cui già impegnato*</i> previsione di cassa <i>a fondo pluriennale vincolato</i>	15.000,00 15.000,00	5.000,00 20.000,00	0,00	0,00
11204210165/0	ACQUISTO DI BENI E MATERIALE VARIO PER SOLIDARIETA' ALIMENTARE - ACQUISTO DI BENI E MATERIALE VARIO - SPESA FINANZIATA DA RISORSA 2101325/0	17.327,00	previsione di competenza <i>di cui già impegnato*</i>	120.000,00	0,00	0,00	0,00



Comune di Pontedera

Provincia di Pisa

SERVIZIO URP E SERVIZI ALLA PERSONA - Resp. DIRIGENTE 3° SETTORE

SPESE PER MISSIONI, PROGRAMMI E MACROAGGREGATI PER CAPITOLI

MISSIONE PROGRAMMA TITOLO MACROAGGREGATO CAPITOLO	DENOMINAZIONE	RESIDUI PRESUNTI AL TERMINI DELL'ESERCIZIO 2020		PREVISIONI DEFINITIVE DELL'ANNO 2020	PREVISIONI DEFINITIVE		
					ANNO 2021	DELL'ANNO 2022	DELL'ANNO 2023
			previsione di cassa <i>a fondo pluriennale vincolato</i>	120.000,00	101.805,00		
11204215165/0	ACQUISTO DI BENI E MATERIALE VARIO DI CONSUMO A SOSTEGNO SOGGETTI SOCIALMENTE SVANTAGGIATI - ACQUISTO DI BENI E MATERIALE VARIO	1.560,00	previsione di competenza <i>di cui già impegnato*</i> previsione di cassa <i>a fondo pluriennale vincolato</i>	30.000,00 30.000,00	10.000,00 39.560,00	0,00	0,00
11204310375/0	PRESTAZIONI DI SERVIZI PER SOGGETTI SOCIALMENTE SVANTAGGIATI - PRESTAZIONI DI SERVIZI - SPESE VARIE	13.230,32	previsione di competenza <i>di cui già impegnato*</i> previsione di cassa <i>a fondo pluriennale vincolato</i>	23.490,00 23.490,00	0,00 21.632,83	0,00	0,00
11204315375/0	PRESTAZIONI DI SERVIZI A SOSTEGNO DI SOGGETTI SOCIALMENTE SVANTAGGIATI - SP.FIN.DA RISORSE 2102100/0 E 2103110/0	3.843,63	previsione di competenza <i>di cui già impegnato*</i> previsione di cassa <i>a fondo pluriennale vincolato</i>	16.229,00 16.229,00	5.000,00 8.843,63	0,00	0,00
11204317375/0	PRESTAZIONI DI SERVIZI PER PROGETTI E CONSULTA GIOVANI - PRESTAZIONI DI SERVIZI - SPESE VARIE	1.000,00	previsione di competenza <i>di cui già impegnato*</i> previsione di cassa <i>a fondo pluriennale vincolato</i>	1.000,00 1.000,00	0,00 1.000,00	0,00	0,00
11204318375/0	PRESTAZIONI DI SERVIZI A SOSTEGNO DI SOGGETTI SOCIALMENTE SVANTAGGIATI - SP.FIN.DA RISORSA 2101566/0	0,00	previsione di competenza <i>di cui già impegnato*</i> previsione di cassa <i>a fondo pluriennale vincolato</i>	0,00 0,00	0,00 0,00	0,00	0,00
11204320375/0	PRESTAZIONI DI SERVIZI PER SOLIDARIETA' ALIMENTARE - PRESTAZIONI DI SERVIZI - SPESE VARIE-SP.FINANZ. DA RISORSA 2101325/0	36.163,24	previsione di competenza <i>di cui già impegnato*</i> previsione di cassa <i>a fondo pluriennale vincolato</i>	46.163,34 46.163,34	0,00 106.326,58	0,00	0,00
Totale Macroaggr. 103	Acquisto di beni e servizi	88.124,19	previsione di competenza <i>di cui già impegnato*</i> previsione di cassa <i>a fondo pluriennale vincolato</i>	251.882,34 251.882,34	20.000,00 299.168,04	0,00 0,00	0,00 0,00
Macroaggregato 104	Trasferimenti correnti						
11204515850/0	TRASFERIMENTI ALLA FONDAZIONE CHARLIE - COMPARTICIPAZIONE ALLE SPESE DI FUNZIONAMENTO	0,00	previsione di competenza <i>di cui già impegnato*</i> previsione di cassa <i>a fondo pluriennale vincolato</i>	25.800,00 25.800,00	25.800,00 25.800,00	25.800,00	25.800,00
11204535862/0	TRASFERIMENTO PER PROGETTO DISABILI E SPORT - TRASFERIMENTO AD ALTRI ENTI E ASSOCIAZIONI	0,00	previsione di competenza <i>di cui già impegnato*</i> previsione di cassa <i>a fondo pluriennale vincolato</i>	0,00 0,00	0,00 0,00	0,00	0,00
11204536833/0	RIMBORSO INTERESSI PER MUTUO COSTRUZIONE CENTRO DIURNO	17.617,03	previsione di competenza <i>di cui già impegnato*</i> previsione di cassa <i>a fondo pluriennale vincolato</i>	17.617,03 17.617,03	17.617,03 35.234,06	0,00	0,00
Totale Macroaggr. 104	Trasferimenti correnti	17.617,03	previsione di competenza <i>di cui già impegnato*</i> previsione di cassa <i>a fondo pluriennale vincolato</i>	43.417,03 43.417,03	43.417,03 61.034,06	25.800,00 0,00	25.800,00 0,00



Comune di Pontedera

Provincia di Pisa

Esercizio 2021

146 di 198

SERVIZIO URP E SERVIZI ALLA PERSONA - Resp. DIRIGENTE 3° SETTORE

SPESE PER MISSIONI, PROGRAMMI E MACROAGGREGATI PER CAPITOLI

MISSIONE PROGRAMMA TITOLO MACROAGGREGATO CAPITOLO	DENOMINAZIONE	RESIDUI PRESUNTI AL TERMINE DELL'ESERCIZIO 2020		PREVISIONI DEFINITIVE DELL'ANNO 2020	PREVISIONI DEFINITIVE		
					2021	DELL'ANNO 2022	DELL'ANNO 2023
Totale Titolo 1	Spese correnti	105.741,22	previsione di competenza <i>di cui già impegnato*</i> previsione di cassa <i>a fondo pluriennale vincolato</i>	295.299,37 295.299,37	63.417,03 17.617,03 360.202,10	25.800,00 0,00	25.800,00 0,00
Titolo 2	Spese in conto capitale						
Macroaggregato 203	Contributi agli investimenti						
212047002778/0	RIMB.QUOTA CAPITALE PER COSTRUZ.CENTRO DIURNO L'AQUILONE- TRASF.DI CAPITALI PER REALIZZ. OPERE PUBB.-SP.FIN.CON IMP.AVANZO DI	101.087,75	previsione di competenza <i>di cui già impegnato*</i> previsione di cassa <i>a fondo pluriennale vincolato</i>	101.087,75 101.087,75 101.087,74	101.087,74 101.087,74 202.175,49	0,00	0,00
212047402735/0	TRASFERIMENTI DI CAPITALE-SETTORE SOCIALE-TRASFERIMENTO DI CAPITALI A VARI SOGGETTI- IMP.PROV.DERIV.DALL'ALIENAZ.DI PARTECIPAZIONI AZIONARIE	0,00	previsione di competenza <i>di cui già impegnato*</i> previsione di cassa <i>a fondo pluriennale vincolato</i>	0,00 0,00	0,00 0,00	0,00	0,00
Totale Macroaggr. 203	Contributi agli investimenti	101.087,75	previsione di competenza <i>di cui già impegnato*</i> previsione di cassa <i>a fondo pluriennale vincolato</i>	101.087,75 101.087,75 101.087,74	101.087,74 101.087,74 202.175,49	0,00	0,00
Totale Titolo 2	Spese in conto capitale	101.087,75	previsione di competenza <i>di cui già impegnato*</i> previsione di cassa <i>a fondo pluriennale vincolato</i>	101.087,75 101.087,75 101.087,74	101.087,74 101.087,74 202.175,49	0,00	0,00
Totale Programma 04	Interventi per soggetti a rischio di esclusione sociale	206.828,97	previsione di competenza <i>di cui già impegnato*</i> previsione di cassa <i>a fondo pluriennale vincolato</i>	396.387,12 396.387,12 101.087,74	164.504,77 118.704,77 562.377,59	25.800,00 0,00	25.800,00 0,00
1206 Programma 06	Interventi per il diritto alla casa						
Titolo 1	Spese correnti						
Macroaggregato 104	Trasferimenti correnti						
11206500805/0	CONTRIBUTI RELATIVI AL SERVIZI CASA - CONTRIBUTI AD ISTITUTI, ENTI, ASSOCIAZIONI ECC.	3.000,00	previsione di competenza <i>di cui già impegnato*</i> previsione di cassa <i>a fondo pluriennale vincolato</i>	3.000,00 6.000,00	0,00 3.700,00	0,00	0,00
Totale Macroaggr. 104	Trasferimenti correnti	3.000,00	previsione di competenza <i>di cui già impegnato*</i> previsione di cassa <i>a fondo pluriennale vincolato</i>	3.000,00 6.000,00	0,00 3.700,00	0,00	0,00
Totale Titolo 1	Spese correnti	3.000,00	previsione di competenza <i>di cui già impegnato*</i> previsione di cassa <i>a fondo pluriennale vincolato</i>	3.000,00 6.000,00	0,00 3.700,00	0,00	0,00
Titolo 2	Spese in conto capitale						
Macroaggregato 202	Investimenti fissi lordi e acquisto di terreni						
212061002122/0	ACQUISIZ. E RISTRUTT.IMMOB.PER INTERV.PER IL DIRITTO ALLA CASA- RISTRUTT. E MANUTENZ.STRAORD.BENI IMMOB.-SP.FIN.CON CONTRIB.DA ENTI	0,00	previsione di competenza <i>di cui già impegnato*</i> previsione di cassa <i>a fondo pluriennale vincolato</i>	800.000,00 800.000,00	500.000,00 500.000,00	0,00	0,00
Totale Macroaggr. 202	Investimenti fissi lordi e acquisto di terreni	0,00	previsione di competenza <i>di cui già impegnato*</i> previsione di cassa <i>a fondo pluriennale vincolato</i>	800.000,00 800.000,00	500.000,00 500.000,00	0,00	0,00



Comune di Pontedera

Provincia di Pisa

SERVIZIO URP E SERVIZI ALLA PERSONA - Resp. DIRIGENTE 3° SETTORE

SPESE PER MISSIONI, PROGRAMMI E MACROAGGREGATI PER CAPITOLI

MISSIONE PROGRAMMA TITOLO MACROAGGREGATO CAPITOLO	DENOMINAZIONE	RESIDUI PRESUNTI AL TERMINE DELL'ESERCIZIO 2020		PREVISIONI DEFINITIVE DELL'ANNO 2020			
					PREVISIONI DEFINITIVE ANNO 2021	PREVISIONI DEFINITIVE DELL'ANNO 2022	PREVISIONI DEFINITIVE DELL'ANNO 2023
Totale Titolo 2	Spese in conto capitale	0,00	previsione di competenza <i>di cui già impegnato*</i>	800.000,00	500.000,00	0,00	0,00
			previsione di cassa <i>a fondo pluriennale vincolato</i>	800.000,00	500.000,00	0,00	0,00
Totale Programma 06	Interventi per il diritto alla casa	3.000,00	previsione di competenza <i>di cui già impegnato*</i>	803.000,00	500.000,00	0,00	0,00
			previsione di cassa <i>a fondo pluriennale vincolato</i>	806.000,00	503.700,00	0,00	0,00
1207 Programma 07	Programmazione e governo della rete dei servizi socio-sanitari e sociali						
TITOLO 1	Spese correnti						
Macroaggregato 103	Acquisto di beni e servizi						
11207245165/0	ACQUISTO BENI PER INTERVENTI IN FAVORE DI CITTADINI SPROVVISTI D'ALLOGGIO - ACQUISTO DI BENI E	300,00	previsione di competenza <i>di cui già impegnato*</i>	500,00	500,00	0,00	0,00
			previsione di cassa <i>a fondo pluriennale vincolato</i>	500,00	800,00		
11207300375/0	PRESTAZIONI DI SERVIZI PER ATTIVITA' SOCIALI - PRESTAZIONI DI SERVIZI - SPESE VARIE	0,00	previsione di competenza <i>di cui già impegnato*</i>	0,00	0,00	0,00	0,00
			previsione di cassa <i>a fondo pluriennale vincolato</i>	0,00	0,00		
11207321590/0	PRESTAZIONE DI SERVIZI IN FAVORE DI MINORI - ALTRE INIZIATIVE IN FAVORE DI MINORI	2.953,00	previsione di competenza <i>di cui già impegnato*</i>	28.000,00	28.000,00	28.000,00	28.000,00
			previsione di cassa <i>a fondo pluriennale vincolato</i>	47.001,05	30.953,00		
11207335375/0	SPESE PER INIZIATIVE RIVOLTE ALLA POPOLAZIONE ANZIANA - PRESTAZIONI DI SERVIZI - SPESE VARIE	0,00	previsione di competenza <i>di cui già impegnato*</i>	1.000,00	0,00	0,00	0,00
			previsione di cassa <i>a fondo pluriennale vincolato</i>	2.000,00	0,00		
11207340375/0	SPESE PER LOCALI IN USO A CITTADINI SPROVVISTI D'ALLOGGIO - PRESTAZIONI DI SERVIZI - SPESE VARIE	1.214,68	previsione di competenza <i>di cui già impegnato*</i>	3.000,00	3.000,00	3.000,00	3.000,00
			previsione di cassa <i>a fondo pluriennale vincolato</i>	4.856,00	4.214,68		
11207360375/0	PRESTAZIONI DI SERVIZI PER INTERVENTI DI ASSISTENZA E INTEGRAZIONE EXTRACOMUNITARI - PRESTAZIONI DI SERVIZI - SPESE VARIE	500,00	previsione di competenza <i>di cui già impegnato*</i>	500,00	1.000,00	1.000,00	1.000,00
			previsione di cassa <i>a fondo pluriennale vincolato</i>	500,00	1.500,00		
11207386375/0	PRESTAZIONI DI SERVIZI PER IMMIGRAZIONE, ACCOGLIENZA E GARANZIA DEI DIRITTI - SPESA FINANZIATA DA	0,00	previsione di competenza <i>di cui già impegnato*</i>	0,00	0,00	0,00	0,00
			previsione di cassa <i>a fondo pluriennale vincolato</i>	31.000,00	0,00		
11207387375/0	PRESTAZIONI DI SERVIZI PER GESTIONE SERVIZI DI HOUSING SOCIALE - PRESTAZIONI DI SERVIZI - SPESE VARIE	0,00	previsione di competenza <i>di cui già impegnato*</i>	0,00	0,00	0,00	0,00
			previsione di cassa <i>a fondo pluriennale vincolato</i>	0,00	0,00		
11207388375/0	PRESTAZIONI DI SERVIZI PER SERVIZI A SOSTEGNO DELLA GRANDE ETA' - PRESTAZIONI DI SERVIZI - SPESE VARIE	0,00	previsione di competenza <i>di cui già impegnato*</i>	0,00	32.000,00	42.700,00	42.700,00
			previsione di cassa <i>a fondo pluriennale vincolato</i>	0,00	32.000,00		
11207389375/0	SERVIZI PER LA REALIZZAZIONE DEI	91.776,95	previsione di competenza	91.776,95	0,00	0,00	0,00



Comune di Pontedera

Provincia di Pisa

Esercizio 2021

148 di 198

SERVIZIO URP E SERVIZI ALLA PERSONA - Resp. DIRIGENTE 3° SETTORE

SPESE PER MISSIONI, PROGRAMMI E MACROAGGREGATI PER CAPITOLI

MISSIONE PROGRAMMA TITOLO MACROAGGREGATO CAPITOLO	DENOMINAZIONE	RESIDUI PRESUNTI AL TERMINE DELL'ESERCIZIO 2020		PREVISIONI DEFINITIVE DELL'ANNO 2020			
					PREVISIONI DEFINITIVE ANNO 2021	PREVISIONI DEFINITIVE DELL'ANNO 2022	PREVISIONI DEFINITIVE DELL'ANNO 2023
	ESTIVI 2020- SPESE DI FUNZIONAMENTO- SP. FINANZ. PARZIALM.DA RISORSA 2101312/0-2101330/0						
			<i>di cui già impegnato*</i> previsione di cassa <i>a fondo pluriennale vincolato</i>	91.776,95	91.776,95		
11207390375/0	PRESTAZIONI DI SERVIZI PER INTERVENTI DI EMERGENZA - PRESTAZIONI DI SERVIZI - SPESE VARIE	0,00	previsione di competenza <i>di cui già impegnato*</i> previsione di cassa <i>a fondo pluriennale vincolato</i>	27.000,00 27.000,00	23.500,00 23.500,00	0,00	0,00
Totale Macroaggr. 103	Acquisto di beni e servizi	96.744,63	previsione di competenza <i>di cui già impegnato*</i> previsione di cassa <i>a fondo pluriennale vincolato</i>	151.776,95 204.634,00	88.000,00 184.744,63	74.700,00 0,00	74.700,00 0,00
Macroaggregato 104	Trasferimenti correnti						
11207500805/0	CONTRIBUTI AD ASSOCIAZIONI ED ENTI- CONTRIBUTI AD ISTITUTI, ENTI E ASSOCIAZIONI	2.000,00	previsione di competenza <i>di cui già impegnato*</i> previsione di cassa <i>a fondo pluriennale vincolato</i>	38.000,00 38.000,00	23.000,00 25.000,00	23.000,00	23.000,00
11207500897/0	TRASFERIMENTI ALLE FAMIGLIE PER PARTECIPAZIONE AI CENTRI ESTIVI 2020 - EMERGENZA COVID-19-SP. FINANZ. DA RISORSA 2101312/0	2.315,70	previsione di competenza <i>di cui già impegnato*</i> previsione di cassa <i>a fondo pluriennale vincolato</i>	16.000,00 16.000,00	0,00 2.315,70	0,00	0,00
11207531865/0	INTERVENTI A SOSTEGNO ECONOMICO INDIGENTI - INTERVENTI A SOSTEGNO ECONOMICO DI CITTADINI INDIGENTI	0,00	previsione di competenza <i>di cui già impegnato*</i> previsione di cassa <i>a fondo pluriennale vincolato</i>	5.000,00 5.000,00	5.000,00 5.000,00	5.000,00	5.000,00
11207532872/0	TRASFERIMENTO ALL'UNIONE DEI COMUNI DELLA VALDERA PER INTERV.A SOSTEGG.ECONOMICO INDIGENTI - TRASFERIMENTO ALL'UNIONE DEI COMUNI	119.565,26	previsione di competenza <i>di cui già impegnato*</i> previsione di cassa <i>a fondo pluriennale vincolato</i>	119.565,26 119.565,26	113.196,87 232.762,13	155.000,00	155.000,00
11207533872/0	TRASFERIMENTO ALL'UNIONE DEI COMUNI DELLA VALDERA SPESE SANITARIE PER SOGETTI IN STATO DI INDIGENZA- TRASF.ALL'UNIONE DEI COMUNI VALDERA	5.000,00	previsione di competenza <i>di cui già impegnato*</i> previsione di cassa <i>a fondo pluriennale vincolato</i>	0,00 5.000,00	0,00 5.000,00	0,00	0,00
11207534872/0	TRASF.ALL'UNIONE DEI COMUNI DELLA VALDERA PER SERV. EROGAZ.BUONI ALIMENTARI IN FAVORE PERSONE INDIGENTI-TRASF.ALL'UNIONE DEI COMUNI VALDERA	29.000,00	previsione di competenza <i>di cui già impegnato*</i> previsione di cassa <i>a fondo pluriennale vincolato</i>	10.000,00 29.000,00	0,00 29.000,00	0,00	0,00
11207535872/0	TRASF.ALL'UNIONE DEI COMUNI DELLA VALDERA PER INTERV.A FAV.CITTADINI INDIGENTI-TRASF.ALL'UNIONE COM.VALD.- SP.FINZ.DA RIS.2102100 E 2103110	48.771,00	previsione di competenza <i>di cui già impegnato*</i> previsione di cassa <i>a fondo pluriennale vincolato</i>	48.771,00 48.771,00	0,00 48.771,00	0,00	0,00
11207541872/0	TRASF.ALL'UNIONE DEI COMUNI DELLA VALDERA PER INTERV.IN FAVORE DEI CITTADINI SPROVVISTI DI ALLOGGIO- TRASF.ALL'UNIONE DEI COMUNI VALDERA	93.000,00	previsione di competenza <i>di cui già impegnato*</i> previsione di cassa	93.000,00 186.000,00	93.000,00 186.000,00	93.000,00	93.000,00



Comune di Pontedera

Provincia di Pisa

Esercizio 2021

149 di 198

SERVIZIO URP E SERVIZI ALLA PERSONA - Resp. DIRIGENTE 3° SETTORE

SPESE PER MISSIONI, PROGRAMMI E MACROAGGREGATI PER CAPITOLI

MISSIONE PROGRAMMA TITOLO MACROAGGREGATO CAPITOLO	DENOMINAZIONE	RESIDUI PRESUNTI AL TERMINI DELL'ESERCIZIO 2020		PREVISIONI DEFINITIVE DELL'ANNO 2020			
					PREVISIONI DEFINITIVE ANNO 2021	PREVISIONI DEFINITIVE DELL'ANNO 2022	PREVISIONI DEFINITIVE DELL'ANNO 2023
			<i>a fondo pluriennale vincolato</i>				
11207559862/0	TRASFERIMENTO ALL'ASSOCIAZIONE AUSER PER LA GESTIONE DEI SOGGIORNI ESTIVI ANZIANI - TRASFERIMENTO AD ALTRI ENTI E ASSOCIAZIONI	0,00	previsione di competenza <i>di cui già impegnato*</i> previsione di cassa <i>a fondo pluriennale vincolato</i>	1.700,00 11.950,00	0,00 0,00	5.000,00	5.000,00
11207560900/0	INDENNITA' DI RESIDENZA ALLE FARMACIE RURALI	0,00	previsione di competenza <i>di cui già impegnato*</i> previsione di cassa <i>a fondo pluriennale vincolato</i>	200,00 282,64	100,00 100,00	100,00	100,00
11207562872/0	TRASFERIMENTO ALL'UNIONE DEI COMUNI PER PROGETTI E SERVIZI SOCIALI - TRASFERIMENTO ALL'UNIONE DEI COMUNI DELLA VALDERA	477.781,43	previsione di competenza <i>di cui già impegnato*</i> previsione di cassa <i>a fondo pluriennale vincolato</i>	231.306,96 477.781,43	241.000,00 718.781,43	241.000,00	241.000,00
11207564872/0	TRASFERIMENTO ALL'UNIONE DEI COMUNI DELLA VALDERA PER ATTIVITA' A FAVORE DI ASSOCIAZ.PER EMERGENZA SFRATTI- TRASF.ALL'UNION DEI COMUNI	6.000,00	previsione di competenza <i>di cui già impegnato*</i> previsione di cassa <i>a fondo pluriennale vincolato</i>	0,00 6.000,00	0,00 6.000,00	0,00	0,00
11207565862/0	TRASFERIMENTO PER SERV.ASSIST. E BENEFIC.-SPESE PER INTERV.CON PERSONALE VOLONTARIO - TRASFERIMENTO AD ALTRI ENTI E ASSOCIAZIONI	0,00	previsione di competenza <i>di cui già impegnato*</i> previsione di cassa <i>a fondo pluriennale vincolato</i>	3.000,00 6.000,00	0,00 3.000,00	0,00	0,00
11207575862/0	TRASFERIMENTO AD ASSOCIAZIONI DI VOLONTARIATO PER INTERVENTI DI EMERGENZA - TRASFERIMENTO AD ALTRI ENTI E ASSOCIAZIONI	0,00	previsione di competenza <i>di cui già impegnato*</i> previsione di cassa <i>a fondo pluriennale vincolato</i>	0,00 0,00	0,00 0,00	0,00	0,00
11207576862/0	TRASFERIMENTI AD ASSOCIAZIONI PER PROGETTO VILLAGGI - TRASFERIMENTO AD ALTRI ENTI E ASSOCIAZIONI	0,00	previsione di competenza <i>di cui già impegnato*</i> previsione di cassa <i>a fondo pluriennale vincolato</i>	4.000,00 4.000,00	4.000,00 4.000,00	4.000,00	4.000,00
11207577862/0	TRASFERIMENTO AD ASSOCIAZIONI PER EMERGENZA SFRATTI - TRASFERIMENTO AD ALTRI ENTI E ASSOCIAZIONI	4.500,00	previsione di competenza <i>di cui già impegnato*</i> previsione di cassa <i>a fondo pluriennale vincolato</i>	6.000,00 7.500,00	3.000,00 7.500,00	3.000,00	3.000,00
11207578862/0	TRASFERIMENTO AD ASSOCIAZIONI DI VOLONTARIATO PER SERVIZI SOCIALI I - TRASFERIMENTO AD LTRI ENTI E ASSOCIAZIONI	0,00	previsione di competenza <i>di cui già impegnato*</i> previsione di cassa <i>a fondo pluriennale vincolato</i>	5.000,00 9.950,00	0,00 5.000,00	0,00	0,00
11207579862/0	TRASFERIMENTO AD ASSOCIAZIONI PER ATTIVAZIONE SPESA A DOMICILIO - EMERGENZA COVID-19-SP.FINANZ.DA RISORSA 2101567/0	0,00	previsione di competenza <i>di cui già impegnato*</i> previsione di cassa <i>a fondo pluriennale vincolato</i>	21.444,77 21.444,77	14.517,31 14.517,31	0,00	0,00
11207580862/0	TRASFERIMENTO AD ASSOCIAZIONI PER REALIZZAZIONE PROGETTO READY-SPESA	2.600,00	previsione di competenza	2.600,00	0,00	0,00	0,00



Comune di Pontedera

Provincia di Pisa

SERVIZIO URP E SERVIZI ALLA PERSONA - Resp. DIRIGENTE 3° SETTORE

SPESE PER MISSIONI, PROGRAMMI E MACROAGGREGATI PER CAPITOLI

MISSIONE PROGRAMMA TITOLO MACROAGGREGATO CAPITOLO	DENOMINAZIONE	RESIDUI PRESUNTI AL TERMINE DELL'ESERCIZIO 2020		PREVISIONI DEFINITIVE DELL'ANNO 2020			
					PREVISIONI DEFINITIVE ANNO 2021	PREVISIONI DEFINITIVE DELL'ANNO 2022	PREVISIONI DEFINITIVE DELL'ANNO 2023
	FINANZIA DA RISORSA 2101313/0						
			<i>di cui già impegnato*</i>				
			previsione di cassa	2.600,00	2.600,00		
			<i>a fondo pluriennale vincolato</i>				
11207580882/0	TRASFERIMENTO A SOCIETA' DELLA SALUTE VALDERA - TRASFERIMENTO A SOCIETA' DELLA SALUTE VALDERA PER INTERVENTI IN MATERIA DI PROGRAMMA	3.373.093,55	previsione di competenza	1.167.027,89	1.153.000,00	1.153.000,00	1.153.000,00
			<i>di cui già impegnato*</i>				
			previsione di cassa	4.441.339,05	4.518.093,55		
			<i>a fondo pluriennale vincolato</i>				
11207580883/0	TRASFERIMENTO A SOCIETA' DELLA SALUTE VALDERA - TRASFERIMENTO ALLA SOCIETA' DELLA SALUTE COME CONTRIBUTO GRANDI INVALIDI	0,00	previsione di competenza	3.000,00	0,00	0,00	0,00
			<i>di cui già impegnato*</i>				
			previsione di cassa	3.000,00	1.492,00		
			<i>a fondo pluriennale vincolato</i>				
11207580886/0	TRASFERIMENTO ALLA SOCIETA' DELLA SALUTE DEL 5 PER MILLE DELL'IRPEF EROGATO DALLO STATO-FINANZIATO DA RISORSA 2101142/0	0,00	previsione di competenza	8.323,71	4.200,00	4.200,00	4.200,00
			<i>di cui già impegnato*</i>				
			previsione di cassa	8.323,71	12.523,71		
			<i>a fondo pluriennale vincolato</i>				
11207580891/0	TRASFERIMENTO ALLA SOCIETA' DELLA SALUTE VALDERA PER IL PROGETTO REGIONALE CON-TRAT-TO	0,00	previsione di competenza	0,00	0,00	0,00	0,00
			<i>di cui già impegnato*</i>				
			previsione di cassa	5.000,00	0,00		
			<i>a fondo pluriennale vincolato</i>				
11207585848/0	TRASFERIMENTO A SOGGETTI PRIVATI PER BANDO MOROSITA' INCOLPEVOLE-SPES FINANZ. DA RISORSA 2101265/0	102.437,61	previsione di competenza	373.289,10	50.000,00	50.000,00	50.000,00
			<i>di cui già impegnato*</i>				
			previsione di cassa	384.289,10	152.437,61		
			<i>a fondo pluriennale vincolato</i>				
Totale Macroaggr. 104	Trasferimenti correnti	4.266.064,55	previsione di competenza	2.157.228,69	1.704.014,18	1.736.300,00	1.736.300,00
			<i>di cui già impegnato*</i>			0,00	0,00
			previsione di cassa	5.836.796,96	5.979.894,44		
			<i>a fondo pluriennale vincolato</i>				
Totale Titolo 1	Spese correnti	4.362.809,18	previsione di competenza	2.309.005,64	1.792.014,18	1.811.000,00	1.811.000,00
			<i>di cui già impegnato*</i>			0,00	0,00
			previsione di cassa	6.041.430,96	6.164.639,07		
			<i>a fondo pluriennale vincolato</i>				
TITOLO 2	Spese in conto capitale						
Macroaggregato 204	Altri trasferimenti in conto capitale						
212077002710/0	TRASFERIMENTI DI CAPITALE - SETTORE SOCIALE-TRASFERIMENTO DI CAPITALI A VARI SOGGETTI-SPFINCON CONTRIBUTI DA VARI ENTI SETTORE PUBBLICO	80.000,00	previsione di competenza	0,00	0,00	0,00	0,00
			<i>di cui già impegnato*</i>				
			previsione di cassa	80.000,00	80.000,00		
			<i>a fondo pluriennale vincolato</i>				
Totale Macroaggr. 204	Altri trasferimenti in conto capitale	80.000,00	previsione di competenza	0,00	0,00	0,00	0,00
			<i>di cui già impegnato*</i>			0,00	0,00
			previsione di cassa	80.000,00	80.000,00		
			<i>a fondo pluriennale vincolato</i>				
Totale Titolo 2	Spese in conto capitale	80.000,00	previsione di competenza	0,00	0,00	0,00	0,00
			<i>di cui già impegnato*</i>			0,00	0,00
			previsione di cassa	80.000,00	80.000,00		
			<i>a fondo pluriennale vincolato</i>				
Totale Programma 07	Programmazione e governo della rete dei servizi sociosanitari e sociali	4.442.809,18	previsione di competenza	2.309.005,64	1.792.014,18	1.811.000,00	1.811.000,00
			<i>di cui già impegnato*</i>			0,00	0,00
			previsione di cassa	6.121.430,96	6.244.639,07		
			<i>a fondo pluriennale vincolato</i>				
1209 Programma 09	Servizio necroscopico e cimiteriale						



Comune di Pontedera

Provincia di Pisa

SERVIZIO URP E SERVIZI ALLA PERSONA - Resp. DIRIGENTE 3° SETTORE

SPESE PER MISSIONI, PROGRAMMI E MACROAGGREGATI PER CAPITOLI

MISSIONE PROGRAMMA TITOLO MACROAGGREGATO CAPITOLO	DENOMINAZIONE	RESIDUI PRESUNTI AL TERMINE DELL'ESERCIZIO 2020		PREVISIONI DEFINITIVE DELL'ANNO 2020			
					PREVISIONI DEFINITIVE ANNO 2021	PREVISIONI DEFINITIVE DELL'ANNO 2022	PREVISIONI DEFINITIVE DELL'ANNO 2023
Titolo 1	Spese correnti						
Macroaggregato 103	Acquisto di beni e servizi						
11209300610/0	PRESTAZIONE DI SERVIZI PER IL SERVIZIO NECROSCOPICO E CIMITERIALE - SPESE PER ONORANZE E TRASPORTI FUNEBRI	509,72	previsione di competenza <i>di cui già impegnato*</i> previsione di cassa <i>a fondo pluriennale vincolato</i>	6.000,00 7.746,90	6.000,00 6.509,72	6.000,00	6.000,00
Totale Macroaggr. 103	Acquisto di beni e servizi	509,72	previsione di competenza <i>di cui già impegnato*</i> previsione di cassa <i>a fondo pluriennale vincolato</i>	6.000,00 7.746,90	6.000,00 6.509,72	6.000,00 0,00	6.000,00 0,00
Totale Titolo 1	Spese correnti	509,72	previsione di competenza <i>di cui già impegnato*</i> previsione di cassa <i>a fondo pluriennale vincolato</i>	6.000,00 7.746,90	6.000,00 6.509,72	6.000,00 0,00	6.000,00 0,00
Totale Programma 09	Servizio necroscopico e cimiteriale	509,72	previsione di competenza <i>di cui già impegnato*</i> previsione di cassa <i>a fondo pluriennale vincolato</i>	6.000,00 7.746,90	6.000,00 6.509,72	6.000,00 0,00	6.000,00 0,00
Totale MISSIONE 12	Diritti sociali, politiche sociali e famiglia	4.989.826,42	previsione di competenza <i>di cui già impegnato*</i> previsione di cassa <i>a fondo pluriennale vincolato</i>	4.150.940,84 8.416.597,78 101.087,74	3.146.218,95 118.704,77 8.337.604,93	2.469.500,00 0,00	2.469.500,00 0,00



Comune di Pontedera

Provincia di Pisa

SERVIZIO URP E SERVIZI ALLA PERSONA - Resp. DIRIGENTE 3° SETTORE

SPESE PER MISSIONI, PROGRAMMI E MACROAGGREGATI PER CAPITOLI

MISSIONE PROGRAMMA TITOLO MACROAGGREGATO CAPITOLO	DENOMINAZIONE	RESIDUI PRESUNTI AL TERMINE DELL'ESERCIZIO 2020		PREVISIONI DEFINITIVE DELL'ANNO 2020			
					PREVISIONI DEFINITIVE ANNO 2021	PREVISIONI DEFINITIVE DELL'ANNO 2022	PREVISIONI DEFINITIVE DELL'ANNO 2023
MISSIONE 19	Relazioni internazionali						
1901 Programma 01	Relazioni internazionali e Cooperazione allo sviluppo						
TITOLO 1	Spese correnti						
Macroaggregato 103	Acquisto di beni e servizi						
11901215165/0	SPESE PER INTERVENTI UMANITARI E INTERNAZIONALI-ACQUISTO DI BENI E MATERIALE VARIO	200,00	previsione di competenza <i>di cui già impegnato*</i> previsione di cassa <i>a fondo pluriennale vincolato</i>	200,00	500,00 700,00	500,00	500,00
11901316375/0	SPESE PER INTERVENTI IN CAMPO UMANITARIO E INTERNAZIONALE - PRESTAZIONI DI SERVIZI - SPESE VARIE	0,00	previsione di competenza <i>di cui già impegnato*</i> previsione di cassa <i>a fondo pluriennale vincolato</i>	0,00	1.000,00 1.000,00	1.000,00	1.000,00
Totale Macroaggr. 103	Acquisto di beni e servizi	200,00	previsione di competenza <i>di cui già impegnato*</i> previsione di cassa <i>a fondo pluriennale vincolato</i>	200,00	1.500,00 1.700,00	1.500,00 0,00	1.500,00 0,00
Macroaggregato 104	Trasferimenti correnti						
11901515805/0	CONTRIBUTI PER INIZIATIVE A CARATTERE UMANITARIO E INTERNAZIONALE- CONTRIBUTI AD ISTITUTI, ENTI, ASSOCIAZIONI ECC.	0,00	previsione di competenza <i>di cui già impegnato*</i> previsione di cassa <i>a fondo pluriennale vincolato</i>	5.000,00	0,00 2.500,00	0,00	0,00
11901515853/0	CONTRIBUTI PER INIZIATIVE A CARATTERE UMANITARIO E INTERNAZIONALE- TRASFERIMENTI AD ALTRI ENTI	0,00	previsione di competenza <i>di cui già impegnato*</i> previsione di cassa <i>a fondo pluriennale vincolato</i>	3.000,00	3.000,00 9.800,00	3.000,00	3.000,00
11901520805/0	CONTRIBUTI PER INIZIATIVE A CARATTERE UMANITARIO E INTERNAZIONALE- SP.FINANZ.DA RISORSA 2101221/0- CONTRIBUTI AD ISTITUTI, ENTI E ASSOCIAZIONI	0,00	previsione di competenza <i>di cui già impegnato*</i> previsione di cassa <i>a fondo pluriennale vincolato</i>	0,00	0,00 0,00	0,00	0,00
11901540862/0	TRASFERIMENTI PER GESTIONE PROGRAMMA EUROPEO PROGETTO CENTRO STORICO DI LEON-SP.FINANZ.DA RIS. 2104530 - TRASFERIM.AD ALTRI ENTI E	0,00	previsione di competenza <i>di cui già impegnato*</i> previsione di cassa <i>a fondo pluriennale vincolato</i>	0,00	0,00 0,00	0,00	0,00
Totale Macroaggr. 104	Trasferimenti correnti	0,00	previsione di competenza <i>di cui già impegnato*</i> previsione di cassa <i>a fondo pluriennale vincolato</i>	8.000,00	3.000,00 14.800,00 5.500,00	3.000,00 0,00	3.000,00 0,00
Totale Titolo 1	Spese correnti	200,00	previsione di competenza <i>di cui già impegnato*</i> previsione di cassa <i>a fondo pluriennale vincolato</i>	8.200,00	4.500,00 15.000,00 7.200,00	4.500,00 0,00	4.500,00 0,00
Totale Programma 01	Relazioni internazionali e Cooperazione allo sviluppo	200,00	previsione di competenza <i>di cui già impegnato*</i> previsione di cassa <i>a fondo pluriennale vincolato</i>	8.200,00	4.500,00 15.000,00 7.200,00	4.500,00 0,00	4.500,00 0,00
Totale MISSIONE 19	Relazioni internazionali	200,00	previsione di competenza <i>di cui già impegnato*</i> previsione di cassa <i>a fondo pluriennale vincolato</i>	8.200,00	4.500,00 15.000,00 7.200,00	4.500,00 0,00	4.500,00 0,00



Comune di Pontedera
Provincia di Pisa

Esercizio 2021

153 di 198

SERVIZIO URP E SERVIZI ALLA PERSONA - Resp. DIRIGENTE 3° SETTORE
SPESE PER MISSIONI, PROGRAMMI E MACROAGGREGATI PER CAPITOLI

MISSIONE PROGRAMMA TITOLO MACROAGGREGATO CAPITOLO	DENOMINAZIONE	RESIDUI PRESUNTI AL TERMINE DELL'ESERCIZIO 2020		PREVISIONI DEFINITIVE DELL'ANNO 2020			
					PREVISIONI DEFINITIVE ANNO 2021	PREVISIONI DEFINITIVE DELL'ANNO 2022	PREVISIONI DEFINITIVE DELL'ANNO 2023
TOTALE MISSIONI		7.134.995,45	previsione di competenza <i>di cui già impegnato*</i> previsione di cassa <i>a fondo pluriennale vincolato</i>	7.357.806,22	6.019.556,95 695.707,32	5.079.138,00 0,00	5.063.228,00 0,00
TOTALE GENERALE DELLE SPESE		7.134.995,45	previsione di competenza <i>di cui già impegnato*</i> previsione di cassa <i>a fondo pluriennale vincolato</i>	7.357.806,22	6.019.556,95 695.707,32	5.079.138,00 0,00	5.063.228,00 0,00



Comune di Pontedera

Provincia di Pisa

MONITORAGGIO E SICUREZZA DI COMUNITA' - Resp. CAMPANI DANIELE

SPESE PER MISSIONI, PROGRAMMI E MACROAGGREGATI PER CAPITOLI

MISSIONE PROGRAMMA TITOLO MACROAGGREGATO CAPITOLO	DENOMINAZIONE	RESIDUI PRESUNTI AL TERMINE DELL'ESERCIZIO 2020		PREVISIONI DEFINITIVE DELL'ANNO 2020	PREVISIONI DEFINITIVE		
					ANNO 2021	DELL'ANNO 2022	DELL'ANNO 2023
DISAVANZO DI AMMINISTRAZIONE				0,00	0,00	0,00	0,00
MISSIONE 01	<i>Servizi istituzionali, generali e di gestione</i>						
0108 Programma 08	Statistica e sistemi informativi						
TITOLO 2	Spese in conto capitale						
Macroaggregato 202	Investimenti fissi lordi e acquisto di terreni						
201085002575/0	ACQ. DI BENI MOBILI,MACCH.,ATTREZZ.PROGETTO VIDEOSORVEGLIANZA ALTRI SERVIZI GENERALI-ACQ.ATTREZZ.INFORMAT.-	0,00	previsione di competenza <i>di cui già impegnato*</i> previsione di cassa <i>a fondo pluriennale vincolato</i>	9.863,56 9.863,56	0,00 0,00	0,00 0,00	0,00 0,00
201085002583/0	ACQ. DI BENI MOBILI,MACCH.,ATTREZZ.PROGETTO VIDEOSORVEGLIANZA ALTRI SERVIZI GENERALI-ACQ.ATTREZZ.INFORMAT.-	0,00	previsione di competenza <i>di cui già impegnato*</i> previsione di cassa <i>a fondo pluriennale vincolato</i>	25.000,00 25.000,00	0,00 25.000,00	0,00 0,00	0,00 0,00
201085012563/0	ACQ. BENI MOBILI,MACCH.,ATTREZZ.PROGETTO VIDEOSORVEGLIANZA ALTRI SERV.GENERALI-ACQ.ATTREZZ.INFORMAT.-	0,00	previsione di competenza <i>di cui già impegnato*</i> previsione di cassa <i>a fondo pluriennale vincolato</i>	25.000,00 25.000,00	0,00 0,00	0,00 0,00	0,00 0,00
Totale Macroaggr. 202	Investimenti fissi lordi e acquisto di terreni	0,00	previsione di competenza <i>di cui già impegnato*</i> previsione di cassa <i>a fondo pluriennale vincolato</i>	59.863,56 59.863,56	0,00 25.000,00	0,00 0,00	0,00 0,00
Totale Titolo 2	Spese in conto capitale	0,00	previsione di competenza <i>di cui già impegnato*</i> previsione di cassa <i>a fondo pluriennale vincolato</i>	59.863,56 59.863,56	0,00 25.000,00	0,00 0,00	0,00 0,00
Totale Programma 08	Statistica e sistemi informativi	0,00	previsione di competenza <i>di cui già impegnato*</i> previsione di cassa <i>a fondo pluriennale vincolato</i>	59.863,56 59.863,56	0,00 25.000,00	0,00 0,00	0,00 0,00
Totale MISSIONE 01	<i>Servizi istituzionali, generali e di gestione</i>	0,00	previsione di competenza <i>di cui già impegnato*</i> previsione di cassa <i>a fondo pluriennale vincolato</i>	59.863,56 59.863,56	0,00 25.000,00	0,00 0,00	0,00 0,00



Comune di Pontedera

Provincia di Pisa

MONITORAGGIO E SICUREZZA DI COMUNITA' - Resp. CAMPANI DANIELE

SPESE PER MISSIONI, PROGRAMMI E MACROAGGREGATI PER CAPITOLI

MISSIONE PROGRAMMA TITOLO MACROAGGREGATO CAPITOLO	DENOMINAZIONE	RESIDUI PRESUNTI AL TERMINE DELL'ESERCIZIO 2020		PREVISIONI DEFINITIVE DELL'ANNO 2020			
					PREVISIONI DEFINITIVE ANNO 2021	PREVISIONI DEFINITIVE DELL'ANNO 2022	PREVISIONI DEFINITIVE DELL'ANNO 2023
MISSIONE 03	Ordine pubblico e sicurezza						
0301 Programma 01	Polizia locale e amministrativa						
TITOLO 1	Spese correnti						
Macroaggregato 103	Acquisto di beni e servizi						
10301300335/0	PRESTAZIONI DI SERVIZI PER POLIZIA MUNICIPALE - PRESTAZIONI DI SERVIZI PER PULIZIA LOCALI	0,00	previsione di competenza <i>di cui già impegnato*</i> previsione di cassa <i>a fondo pluriennale vincolato</i>	0,00 0,00	0,00 0,00	0,00 0,00	0,00 0,00
10301300466/0	PRESTAZIONI DI SERVIZI PER POLIZIA MUNICIPALE - SPESE CONDOMINIALI- GESTIONE "CONDOMINIO NAPOLENICO"	0,00	previsione di competenza <i>di cui già impegnato*</i> previsione di cassa <i>a fondo pluriennale vincolato</i>	12.000,00 22.692,03	12.000,00 12.000,00	12.000,00 12.000,00	12.000,00 12.000,00
10301320380/0	PRESTAZIONE DI SERVIZI PER POLIZIA MUNICIPALE-SPESE GESTIONE NOTIFICA VERBALI IN MATERIA DI CDS -SPESE PER GESTIONE DEL SERVIZIO IN APPALTO	184,17	previsione di competenza <i>di cui già impegnato*</i> previsione di cassa <i>a fondo pluriennale vincolato</i>	0,00 184,17	0,00 184,17	0,00 0,00	0,00 0,00
Totale Macroaggr. 103	Acquisto di beni e servizi	184,17	previsione di competenza <i>di cui già impegnato*</i> previsione di cassa <i>a fondo pluriennale vincolato</i>	12.000,00 22.876,20	12.000,00 12.184,17	12.000,00 0,00	12.000,00 0,00
Macroaggregato 104	Trasferimenti correnti						
10301550872/0	TRASFERIMENTO ALL'UNIONE VALDERA PER GESTIONE SERVIZIO POLIZIA MUNICIPALE - TRASFERIMENTO ALL'UNIONE DEI COMUNI DELLA VALDERA	499.832,78	previsione di competenza <i>di cui già impegnato*</i> previsione di cassa <i>a fondo pluriennale vincolato</i>	1.407.346,29 2.786.282,37	1.416.145,71 1.915.978,49	1.416.145,71 1.416.145,71	1.416.145,71 1.416.145,71
10301590872/0	TRASF. ALL'UNIONE DEI COMUNI DELLA VALDERA SPESE RELAT. A RIMOZ. NE. CUSTODIA VEICOLI SOTTO SEQUESTRO-TRASF. ALL'UNIONE DEI COMUNI DELLA VALDERA	50.000,00	previsione di competenza <i>di cui già impegnato*</i> previsione di cassa <i>a fondo pluriennale vincolato</i>	25.000,00 50.000,00	25.000,00 75.000,00	25.000,00 25.000,00	25.000,00 25.000,00
Totale Macroaggr. 104	Trasferimenti correnti	549.832,78	previsione di competenza <i>di cui già impegnato*</i> previsione di cassa <i>a fondo pluriennale vincolato</i>	1.432.346,29 2.836.282,37	1.441.145,71 1.990.978,49	1.441.145,71 0,00	1.441.145,71 0,00
Macroaggregato 110	Altre spese correnti						
10301501897/0	TRASF. AL MINISTERO SVILUPPO ECONOMICO DIREZ. GEN. LE ATT. TERRITORIALI ISP. TERRIT. LE TOSCANA-SPESE DOVUTE PER SANZIONI	0,00	previsione di competenza <i>di cui già impegnato*</i> previsione di cassa <i>a fondo pluriennale vincolato</i>	0,00 0,00	0,00 0,00	0,00 0,00	0,00 0,00
Totale Macroaggr. 110	Altre spese correnti	0,00	previsione di competenza <i>di cui già impegnato*</i> previsione di cassa <i>a fondo pluriennale vincolato</i>	0,00 0,00	0,00 0,00	0,00 0,00	0,00 0,00
Totale Titolo 1	Spese correnti	550.016,95	previsione di competenza <i>di cui già impegnato*</i> previsione di cassa <i>a fondo pluriennale vincolato</i>	1.444.346,29 2.859.158,57	1.453.145,71 2.003.162,66	1.453.145,71 0,00	1.453.145,71 0,00



Comune di Pontedera

Provincia di Pisa

MONITORAGGIO E SICUREZZA DI COMUNITA' - Resp. CAMPANI DANIELE

SPESE PER MISSIONI, PROGRAMMI E MACROAGGREGATI PER CAPITOLI

MISSIONE PROGRAMMA TITOLO MACROAGGREGATO CAPITOLO	DENOMINAZIONE	RESIDUI PRESUNTI AL TERMINE DELL'ESERCIZIO 2020		PREVISIONI DEFINITIVE DELL'ANNO 2020			
					PREVISIONI DEFINITIVE ANNO 2021	PREVISIONI DEFINITIVE DELL'ANNO 2022	PREVISIONI DEFINITIVE DELL'ANNO 2023
Totale Programma 01	Polizia locale e amministrativa	550.016,95	previsione di competenza <i>di cui già impegnato*</i> previsione di cassa <i>a fondo pluriennale vincolato</i>	1.444.346,29	1.453.145,71	1.453.145,71	1.453.145,71
				2.859.158,57	2.003.162,66	0,00	0,00
0302 Programma 02	Sistema integrato di sicurezza urbana						
Titolo 1	Spese correnti						
Macroaggregato 103	Acquisto di beni e servizi						
10302400720/0	SERVIZIO SICUREZZA URBANA- UTILIZZO BENI DI TERZI - NOLEGGIO ATTREZZATURE - FINANZIATO DA RISORSA 2101177/0	0,00	previsione di competenza <i>di cui già impegnato*</i> previsione di cassa <i>a fondo pluriennale vincolato</i>	0,00	0,00	0,00	0,00
				0,00	0,00		
10302401720/0	SERVIZIO SICUREZZA URBANA- UTILIZZO BENI DI TERZI - NOLEGGIO ATTREZZATURE	0,00	previsione di competenza <i>di cui già impegnato*</i> previsione di cassa <i>a fondo pluriennale vincolato</i>	0,00	20.320,00	24.380,00	4.065,00
				0,00	20.320,00		
Totale Macroaggr. 103	Acquisto di beni e servizi	0,00	previsione di competenza <i>di cui già impegnato*</i> previsione di cassa <i>a fondo pluriennale vincolato</i>	0,00	20.320,00	24.380,00	4.065,00
				0,00	20.320,00	0,00	0,00
Totale Titolo 1	Spese correnti	0,00	previsione di competenza <i>di cui già impegnato*</i> previsione di cassa <i>a fondo pluriennale vincolato</i>	0,00	20.320,00	24.380,00	4.065,00
				0,00	20.320,00	0,00	0,00
Totale Programma 02	Sistema integrato di sicurezza urbana	0,00	previsione di competenza <i>di cui già impegnato*</i> previsione di cassa <i>a fondo pluriennale vincolato</i>	0,00	20.320,00	24.380,00	4.065,00
				0,00	20.320,00	0,00	0,00
Totale MISSIONE 03	Ordine pubblico e sicurezza	550.016,95	previsione di competenza <i>di cui già impegnato*</i> previsione di cassa <i>a fondo pluriennale vincolato</i>	1.444.346,29	1.473.465,71	1.477.525,71	1.457.210,71
				2.859.158,57	2.023.482,66	0,00	0,00



Comune di Pontedera
Provincia di Pisa

Esercizio 2021

157 di 198

MONITORAGGIO E SICUREZZA DI COMUNITA' - Resp. CAMPANI DANIELE
SPESE PER MISSIONI, PROGRAMMI E MACROAGGREGATI PER CAPITOLI

MISSIONE PROGRAMMA TITOLO MACROAGGREGATO CAPITOLO	DENOMINAZIONE	RESIDUI PRESUNTI AL TERMINE DELL'ESERCIZIO 2020		PREVISIONI DEFINITIVE DELL'ANNO 2020			
					PREVISIONI DEFINITIVE ANNO 2021	PREVISIONI DEFINITIVE DELL'ANNO 2022	PREVISIONI DEFINITIVE DELL'ANNO 2023
MISSIONE 10	Trasporti e diritto alla mobilità						
1005 Programma 05	Viabilità e infrastrutture stradali						
TITOLO 1	Spese correnti						
Macroaggregato 103	Acquisto di beni e servizi						
11005400720/0	UTILIZZO BENI DI TERZI PER SERVIZIO DISCIPLINA DEL TRAFFICO STRADALE - NOLEGGIO ATTREZZATURE	0,00	previsione di competenza <i>di cui già impegnato*</i> previsione di cassa <i>a fondo pluriennale vincolato</i>	10.000,00 10.000,00	10.000,00 10.000,00	10.000,00	10.000,00
Totale Macroaggr. 103	Acquisto di beni e servizi	0,00	previsione di competenza <i>di cui già impegnato*</i> previsione di cassa <i>a fondo pluriennale vincolato</i>	10.000,00 10.000,00	10.000,00 10.000,00	10.000,00 <i>0,00</i>	10.000,00 <i>0,00</i>
Totale Titolo 1	Spese correnti	0,00	previsione di competenza <i>di cui già impegnato*</i> previsione di cassa <i>a fondo pluriennale vincolato</i>	10.000,00 10.000,00	10.000,00 10.000,00	10.000,00 <i>0,00</i>	10.000,00 <i>0,00</i>
Totale Programma 05	Viabilità e infrastrutture stradali	0,00	previsione di competenza <i>di cui già impegnato*</i> previsione di cassa <i>a fondo pluriennale vincolato</i>	10.000,00 10.000,00	10.000,00 10.000,00	10.000,00 <i>0,00</i>	10.000,00 <i>0,00</i>
Totale MISSIONE 10	Trasporti e diritto alla mobilità	0,00	previsione di competenza <i>di cui già impegnato*</i> previsione di cassa <i>a fondo pluriennale vincolato</i>	10.000,00 10.000,00	10.000,00 10.000,00	10.000,00 <i>0,00</i>	10.000,00 <i>0,00</i>



Comune di Pontedera

Provincia di Pisa

Esercizio 2021

158 di 198

MONITORAGGIO E SICUREZZA DI COMUNITA' - Resp. CAMPANI DANIELE

SPESE PER MISSIONI, PROGRAMMI E MACROAGGREGATI PER CAPITOLI

MISSIONE PROGRAMMA TITOLO MACROAGGREGATO CAPITOLO	DENOMINAZIONE	RESIDUI PRESUNTI AL TERMINE DELL'ESERCIZIO 2020		PREVISIONI DEFINITIVE DELL'ANNO 2020	PREVISIONI DEFINITIVE		
					ANNO 2021	DELL'ANNO 2022	DELL'ANNO 2023
MISSIONE 12	Diritti sociali, politiche sociali e famiglia						
1204 Programma 04	Interventi per soggetti a rischio di esclusione sociale						
Titolo 1	Spese correnti						
Macroaggregato 104	Trasferimenti correnti						
11204530862/0	TRASFERIMENTO PER SERVIZIO DI PREVENZIONE E VIGILANZA SOCIALE - TRASFERIMENTO AD ALTRI ENTI E ASSOCIAZIONI	0,00	previsione di competenza <i>di cui già impegnato*</i> previsione di cassa <i>a fondo pluriennale vincolato</i>	6.000,00 12.000,00	6.000,00 6.000,00	6.000,00	6.000,00
Totale Macroaggr. 104	Trasferimenti correnti	0,00	previsione di competenza <i>di cui già impegnato*</i> previsione di cassa <i>a fondo pluriennale vincolato</i>	6.000,00 12.000,00	6.000,00 6.000,00	6.000,00 0,00	6.000,00 0,00
Totale Titolo 1	Spese correnti	0,00	previsione di competenza <i>di cui già impegnato*</i> previsione di cassa <i>a fondo pluriennale vincolato</i>	6.000,00 12.000,00	6.000,00 6.000,00	6.000,00 0,00	6.000,00 0,00
Totale Programma 04	Interventi per soggetti a rischio di esclusione sociale	0,00	previsione di competenza <i>di cui già impegnato*</i> previsione di cassa <i>a fondo pluriennale vincolato</i>	6.000,00 12.000,00	6.000,00 6.000,00	6.000,00 0,00	6.000,00 0,00
Totale MISSIONE 12	Diritti sociali, politiche sociali e famiglia	0,00	previsione di competenza <i>di cui già impegnato*</i> previsione di cassa <i>a fondo pluriennale vincolato</i>	6.000,00 12.000,00	6.000,00 6.000,00	6.000,00 0,00	6.000,00 0,00
TOTALE MISSIONI		550.016,95	previsione di competenza <i>di cui già impegnato*</i> previsione di cassa <i>a fondo pluriennale vincolato</i>	1.520.209,85 2.941.022,13	1.489.465,71 2.064.482,66	1.493.525,71 0,00	1.473.210,71 0,00
TOTALE GENERALE DELLE SPESE		550.016,95	previsione di competenza <i>di cui già impegnato*</i> previsione di cassa <i>a fondo pluriennale vincolato</i>	1.520.209,85 2.941.022,13	1.489.465,71 2.064.482,66	1.493.525,71 0,00	1.473.210,71 0,00



Comune di Pontedera

Provincia di Pisa

Esercizio 2021

159 di 198

SERVIZIO PATRIMONIO E MOBILITA' - Resp. DIRIGENTE 2° SETTORE

SPESE PER MISSIONI, PROGRAMMI E MACROAGGREGATI PER CAPITOLI

MISSIONE PROGRAMMA TITOLO MACROAGGREGATO CAPITOLO	DENOMINAZIONE	RESIDUI PRESUNTI AL TERMINI DELL'ESERCIZIO 2020		PREVISIONI DEFINITIVE DELL'ANNO 2020	PREVISIONI DEFINITIVE		
					ANNO 2021	DELL'ANNO 2022	DELL'ANNO 2023
DISAVANZO DI AMMINISTRAZIONE				0,00	0,00	0,00	0,00
MISSIONE 01	Servizi istituzionali, generali e di gestione						
0101 Programma 01	Organi istituzionali						
TITOLO 1	Spese correnti						
Macroaggregato 103	Acquisto di beni e servizi						
10101335340/0	PRESTAZIONE DI SERVIZI PER GESTIONE SEGRETERIA UNIVERSITARIA-SERVIZIO RILEVANTE AI FINI I.V.A.-SPESE PER ENERGIA ELETTRICA	1.540,03	previsione di competenza <i>di cui già impegnato*</i> previsione di cassa <i>a fondo pluriennale vincolato</i>	5.350,00 5.925,33	5.200,00 6.740,03	5.200,00	5.200,00
10101335350/0	PRESTAZIONE DI SERVIZI PER GESTIONE SEGRETERIA UNIVERSITARIA-SERVIZIO RILEVANTE AI FINI I.V.A.-SPESE PER GAS METANO	1.640,68	previsione di competenza <i>di cui già impegnato*</i> previsione di cassa <i>a fondo pluriennale vincolato</i>	5.350,00 5.728,04	5.400,00 7.040,68	5.400,00	5.400,00
10101335355/0	PRESTAZIONE DI SERVIZI PER GESTIONE SEGRETERIA UNIVERSITARIA-SERVIZIO RILEVANTE AI FINI I.V.A.-SPESE PER ACQUA POTABILE	49,46	previsione di competenza <i>di cui già impegnato*</i> previsione di cassa <i>a fondo pluriennale vincolato</i>	1.200,00 1.410,39	1.200,00 1.249,46	1.200,00	1.200,00
10101400705/0	SERVIZIO ORGANI ISTITUZIONALI-UTILIZZO DI BENI DI TERZI- CANONI DI LOCAZIONE	0,00	previsione di competenza <i>di cui già impegnato*</i> previsione di cassa <i>a fondo pluriennale vincolato</i>	1.644,00 1.644,00	1.644,00 1.644,00	1.644,00	1.644,00
Totale Macroaggr. 103	Acquisto di beni e servizi	3.230,17	previsione di competenza <i>di cui già impegnato*</i> previsione di cassa <i>a fondo pluriennale vincolato</i>	13.544,00 14.707,76	13.444,00 16.674,17	13.444,00 0,00	13.444,00 0,00
Macroaggregato 110	Altre spese correnti						
10101300365/0	PRESTAZIONI DI SERVIZI PER GLI UFFICI DEGLI ORGANI ISTITUZIONALI-SPESE PER LE ASSICURAZIONI	0,00	previsione di competenza <i>di cui già impegnato*</i> previsione di cassa <i>a fondo pluriennale vincolato</i>	910,94 910,94	1.470,00 1.470,00	1.470,00	1.470,00
10101320420/0	SPESE REL.AGLI AMMINISTRATORI COM.LI- SPESE PER ASSICURAZ.AMMINISTRATORI CONTRO RISCHI DERIV.DALL'ESPLETAM.DEL MANDATO	0,00	previsione di competenza <i>di cui già impegnato*</i> previsione di cassa <i>a fondo pluriennale vincolato</i>	9.312,50 9.312,50	12.000,00 12.000,00	12.000,00	12.000,00
Totale Macroaggr. 110	Altre spese correnti	0,00	previsione di competenza <i>di cui già impegnato*</i> previsione di cassa <i>a fondo pluriennale vincolato</i>	10.223,44 10.223,44	13.470,00 13.470,00	13.470,00 0,00	13.470,00 0,00
Totale Titolo 1	Spese correnti	3.230,17	previsione di competenza <i>di cui già impegnato*</i> previsione di cassa <i>a fondo pluriennale vincolato</i>	23.767,44 24.931,20	26.914,00 30.144,17	26.914,00 0,00	26.914,00 0,00
Totale Programma 01	Organi istituzionali	3.230,17	previsione di competenza <i>di cui già impegnato*</i> previsione di cassa <i>a fondo pluriennale vincolato</i>	23.767,44 24.931,20	26.914,00 30.144,17	26.914,00 0,00	26.914,00 0,00
0102 Programma 02	Segreteria generale						
TITOLO 1	Spese correnti						



Comune di Pontedera

Provincia di Pisa

SERVIZIO PATRIMONIO E MOBILITA' - Resp. DIRIGENTE 2° SETTORE

SPESE PER MISSIONI, PROGRAMMI E MACROAGGREGATI PER CAPITOLI

MISSIONE PROGRAMMA TITOLO MACROAGGREGATO CAPITOLO	DENOMINAZIONE	RESIDUI PRESUNTI AL TERMINE DELL'ESERCIZIO 2020		PREVISIONI DEFINITIVE DELL'ANNO 2020	PREVISIONI DEFINITIVE		
					ANNO 2021	DELL'ANNO 2022	DELL'ANNO 2023
Macroaggregato 103	Acquisto di beni e servizi						
10102300340/0	PRESTAZIONI DI SERVIZI PER UFFICIO SEGRETERIA, PERSONALE E ORGANIZZAZIONE-SPESE PER ENERGIA ELETTRICA	15.862,32	previsione di competenza <i>di cui già impegnato*</i> previsione di cassa <i>a fondo pluriennale vincolato</i>	86.500,00 98.958,53	92.600,00 108.462,32	92.600,00 	92.600,00
10102300350/0	PRESTAZIONI DI SERVIZI PER UFFICIO SEGRETERIA, PERSONALE E ORGANIZZAZIONE-SPESE PER GAS	14.468,36	previsione di competenza <i>di cui già impegnato*</i> previsione di cassa <i>a fondo pluriennale vincolato</i>	46.600,00 61.845,73	47.500,00 61.968,36	47.500,00 	47.500,00
10102300355/0	PRESTAZIONI DI SERVIZI PER UFFICIO SEGRETERIA, PERSONALE E ORGANIZZAZIONE-SPESE PER ACQUA POTABILE	5.324,76	previsione di competenza <i>di cui già impegnato*</i> previsione di cassa <i>a fondo pluriennale vincolato</i>	17.600,00 21.596,49	25.700,00 31.024,76	25.700,00 	25.700,00
10102400705/0	UTILIZZO BENI DI TERZI-CANONE DI LOCAZIONE IMMOBILI	0,00	previsione di competenza <i>di cui già impegnato*</i> previsione di cassa <i>a fondo pluriennale vincolato</i>	5.760,00 5.760,00	5.760,00 5.760,00	5.760,00 	5.760,00
Totale Macroaggr. 103	Acquisto di beni e servizi	35.655,44	previsione di competenza <i>di cui già impegnato*</i> previsione di cassa <i>a fondo pluriennale vincolato</i>	156.460,00 188.160,75	171.560,00 207.215,44	171.560,00 0,00	171.560,00 0,00
Macroaggregato 110	Altre spese correnti						
10102305365/0	PRESTAZIONI DI SERVIZI PER LE AUTOVETTURE ASSEGNATE ALL'UFFICIO SEGRETERIA, PERSONALE E ORGANIZZAZIONE-SPESE PER LE ASSICURAZIONI	0,00	previsione di competenza <i>di cui già impegnato*</i> previsione di cassa <i>a fondo pluriennale vincolato</i>	293,29 293,29	1.000,00 1.000,00	1.000,00 	1.000,00
Totale Macroaggr. 110	Altre spese correnti	0,00	previsione di competenza <i>di cui già impegnato*</i> previsione di cassa <i>a fondo pluriennale vincolato</i>	293,29 293,29	1.000,00 1.000,00	1.000,00 0,00	1.000,00 0,00
Totale Titolo 1	Spese correnti	35.655,44	previsione di competenza <i>di cui già impegnato*</i> previsione di cassa <i>a fondo pluriennale vincolato</i>	156.753,29 188.454,04	172.560,00 208.215,44	172.560,00 0,00	172.560,00 0,00
Totale Programma 02	Segreteria generale	35.655,44	previsione di competenza <i>di cui già impegnato*</i> previsione di cassa <i>a fondo pluriennale vincolato</i>	156.753,29 188.454,04	172.560,00 208.215,44	172.560,00 0,00	172.560,00 0,00
0103 Programma 03	Gestione economica, finanziaria, programmazione e provveditorato						
TITOLO 1	Spese correnti						
Macroaggregato 110	Altre spese correnti						
10103300365/0	PRESTAZIONI DI SERVIZI PER SERVIZIO GESTIONE ECONOMICA FINANZIARIA- SPESE PER LE ASSICURAZIONI	0,00	previsione di competenza <i>di cui già impegnato*</i> previsione di cassa <i>a fondo pluriennale vincolato</i>	0,00 0,00	300,00 300,00	300,00 	300,00
Totale Macroaggr. 110	Altre spese correnti	0,00	previsione di competenza <i>di cui già impegnato*</i> previsione di cassa <i>a fondo pluriennale vincolato</i>	0,00 0,00	300,00 300,00	300,00 0,00	300,00 0,00



Comune di Pontedera

Provincia di Pisa

SERVIZIO PATRIMONIO E MOBILITA' - Resp. DIRIGENTE 2° SETTORE

SPESE PER MISSIONI, PROGRAMMI E MACROAGGREGATI PER CAPITOLI

MISSIONE PROGRAMMA TITOLO MACROAGGREGATO CAPITOLO	DENOMINAZIONE	RESIDUI PRESUNTI AL TERMINI DELL'ESERCIZIO 2020		PREVISIONI DEFINITIVE DELL'ANNO 2020	PREVISIONI DEFINITIVE		
					PREVISIONI DEFINITIVE ANNO 2021	PREVISIONI DEFINITIVE DELL'ANNO 2022	PREVISIONI DEFINITIVE DELL'ANNO 2023
Totale Titolo 1	Spese correnti	0,00	previsione di competenza <i>di cui già impegnato*</i>	0,00	300,00	300,00	300,00
			previsione di cassa <i>a fondo pluriennale vincolato</i>	0,00	300,00	0,00	0,00
Totale Programma 03	Gestione economica, finanziaria, programmazione e provveditorato	0,00	previsione di competenza <i>di cui già impegnato*</i>	0,00	300,00	300,00	300,00
			previsione di cassa <i>a fondo pluriennale vincolato</i>	0,00	300,00	0,00	0,00
0105 Programma 05	Gestione dei beni demaniali e patrimoniali						
Titolo 1	Spese correnti						
Macroaggregato 102	Imposte e tasse a carico dell'ente						
101057201120/0	IMPOSTE E TASSE RELATIVE ALLA GESTIONE DEI BENI DEMANIALI E PATRIMONIALI - IMPOSTE E TASSE RELATIVE AL PATRIMONIO DISPONIBILE	71,40	previsione di competenza <i>di cui già impegnato*</i>	1.000,00	1.000,00	1.000,00	1.000,00
			previsione di cassa <i>a fondo pluriennale vincolato</i>	1.000,00	1.071,40		
101057301120/0	IMPOSTE E TASSE RELATIVE ALLA GESTIONE DEL PATRIMONIO - IMPOSTE E	69.118,00	previsione di competenza <i>di cui già impegnato*</i>	71.000,00	71.000,00	71.000,00	71.000,00
			previsione di cassa <i>a fondo pluriennale vincolato</i>	141.000,00	140.118,00		
Totale Macroaggr. 102	Imposte e tasse a carico dell'ente	69.189,40	previsione di competenza <i>di cui già impegnato*</i>	72.000,00	72.000,00	72.000,00	72.000,00
			previsione di cassa <i>a fondo pluriennale vincolato</i>	142.000,00	141.189,40	0,00	0,00
Macroaggregato 103	Acquisto di beni e servizi						
10105300363/0	PRESTAZIONE DI SERVIZI PER BENI DEMANIALI E PATRIMONIALI - PRESTAZIONI DI SERVIZI ATTINENTI ALL'ARCHITETTURA E ALL'INGEGNERIA	0,00	previsione di competenza <i>di cui già impegnato*</i>	65.300,00	10.400,00	0,00	0,00
			previsione di cassa <i>a fondo pluriennale vincolato</i>	65.300,00	44.670,41		
10105300382/0	PRESTAZIONE DI SERVIZI PER LA GESTIONE BENI DEMANIALI E PATRIMONIALI- SPESE PER LA NOTIFICA	0,00	previsione di competenza <i>di cui già impegnato*</i>	300,00	300,00	300,00	300,00
			previsione di cassa <i>a fondo pluriennale vincolato</i>	300,00	300,00		
10105300392/0	PRESTAZIONE DI SERVIZI PER LA GESTIONE BENI DEMANIALI E PATRIMONIALI - SPESE PER CONTROLLI, VERIFICHE, ESAME PROGETTI E VARIE	0,00	previsione di competenza <i>di cui già impegnato*</i>	2.000,00	6.600,00	0,00	0,00
			previsione di cassa <i>a fondo pluriennale vincolato</i>	2.000,00	6.600,00		
10105315375/0	SPESE PER LA GESTIONE IMMOBILE VIA SACCO E VANZETTI- SPESE CONDOMINIALI- GESTIONE "CONDOMINIO ROTA"	2.200,96	previsione di competenza <i>di cui già impegnato*</i>	3.500,00	2.500,00	2.500,00	2.500,00
			previsione di cassa <i>a fondo pluriennale vincolato</i>	3.500,00	4.700,96		
10105316375/0	SPESE PER LA GESTIONE DI IMMOBILI DI PROPRIETA' COMUNALE- SPESE CONDOMINIALI	0,00	previsione di competenza <i>di cui già impegnato*</i>	13.000,00	10.000,00	13.000,00	13.000,00
			previsione di cassa <i>a fondo pluriennale vincolato</i>	28.700,00	10.000,00		
10105330375/0	PRESTAZIONI DI SERVIZI PER SERVIZIO PATRIMONIO - PRESTAZIONE DI SERVIZI - SPESE VARIE	1.063,23	previsione di competenza <i>di cui già impegnato*</i>	10.000,00	15.000,00	10.000,00	10.000,00
			previsione di cassa <i>a fondo pluriennale vincolato</i>	14.002,48	16.063,23		



Comune di Pontedera

Provincia di Pisa

Esercizio 2021

162 di 198

SERVIZIO PATRIMONIO E MOBILITA' - Resp. DIRIGENTE 2° SETTORE

SPESE PER MISSIONI, PROGRAMMI E MACROAGGREGATI PER CAPITOLI

MISSIONE PROGRAMMA TITOLO MACROAGGREGATO CAPITOLO	DENOMINAZIONE	RESIDUI PRESUNTI AL TERMINI DELL'ESERCIZIO 2020		PREVISIONI DEFINITIVE DELL'ANNO 2020	PREVISIONI DEFINITIVE		
					ANNO 2021	DELL'ANNO 2022	DELL'ANNO 2023
10105400715/0	GESTIONE BENI DEMANIALI E PATRIMONIALI - UTILIZZO BENI DI TERZI- CANONE CONCESSIONE	6.945,53	previsione di competenza <i>di cui già impegnato*</i> previsione di cassa <i>a fondo pluriennale vincolato</i>	5.500,00 10.500,00	5.705,00 12.650,53	5.705,00 	5.705,00
Totale Macroaggr. 103	Acquisto di beni e servizi	10.209,72	previsione di competenza <i>di cui già impegnato*</i> previsione di cassa <i>a fondo pluriennale vincolato</i>	99.600,00 124.302,48	50.505,00 94.985,13	31.505,00 0,00	31.505,00 0,00
Macroaggregato 104	Trasferimenti correnti						
10105500929/0	TRASFERIMENTO ALL'AGENZIA DEL DEMANIO - TRASFERIMENTO QUOTA PARTE PROVENTI ALIENAZIONI BENI	0,00	previsione di competenza <i>di cui già impegnato*</i> previsione di cassa <i>a fondo pluriennale vincolato</i>	25.140,00 25.140,00	25.140,00 25.140,00	25.140,00 	25.140,00
Totale Macroaggr. 104	Trasferimenti correnti	0,00	previsione di competenza <i>di cui già impegnato*</i> previsione di cassa <i>a fondo pluriennale vincolato</i>	25.140,00 25.140,00	25.140,00 25.140,00	25.140,00 0,00	25.140,00 0,00
Macroaggregato 109	Rimborsi e poste correttive delle entrate						
10105500853/0	GESTIONE BENI DEMANIALI E PATRIMONIALI - RIMBORSI AD AMMINISTRAZIONI LOCALI DI SOMME NON DOVUTE O INCASSATE IN ECCESSO	0,00	previsione di competenza <i>di cui già impegnato*</i> previsione di cassa <i>a fondo pluriennale vincolato</i>	6.000,00 6.000,00	0,00 0,00	0,00 0,00	0,00 0,00
Totale Macroaggr. 109	Rimborsi e poste correttive delle entrate	0,00	previsione di competenza <i>di cui già impegnato*</i> previsione di cassa <i>a fondo pluriennale vincolato</i>	6.000,00 6.000,00	0,00 0,00	0,00 0,00	0,00 0,00
Totale Titolo 1	Spese correnti	79.399,12	previsione di competenza <i>di cui già impegnato*</i> previsione di cassa <i>a fondo pluriennale vincolato</i>	202.740,00 297.442,48	147.645,00 261.314,53	128.645,00 0,00	128.645,00 0,00
Titolo 2	Spese in conto capitale						
Macroaggregato 205	Altre spese in conto capitale						
201057102747/0	TRASFERIMENTO DI CAPITALI PER IL SERVIZIO GESTIONE DEI BENI- IMP.PROV.COMPR.PEEP TRASF-DA DIR.DI SUPERF.A DIR.DI PROPRIETA'	0,00	previsione di competenza <i>di cui già impegnato*</i> previsione di cassa <i>a fondo pluriennale vincolato</i>	2.603,00 2.603,00	0,00 2.602,70	0,00 	0,00
Totale Macroaggr. 205	Altre spese in conto capitale	0,00	previsione di competenza <i>di cui già impegnato*</i> previsione di cassa <i>a fondo pluriennale vincolato</i>	2.603,00 2.603,00	0,00 2.602,70	0,00 0,00	0,00 0,00
Totale Titolo 2	Spese in conto capitale	0,00	previsione di competenza <i>di cui già impegnato*</i> previsione di cassa <i>a fondo pluriennale vincolato</i>	2.603,00 2.603,00	0,00 2.602,70	0,00 0,00	0,00 0,00
Totale Programma 05	Gestione dei beni demaniali e patrimoniali	79.399,12	previsione di competenza <i>di cui già impegnato*</i> previsione di cassa <i>a fondo pluriennale vincolato</i>	205.343,00 300.045,48	147.645,00 263.917,23	128.645,00 0,00	128.645,00 0,00
0106 Programma 06	Ufficio tecnico						
Titolo 1	Spese correnti						
Macroaggregato 103	Acquisto di beni e servizi						
10106310340/0	PRESTAZIONE DI SERVIZI PER UFFICIO MANUTENZIONI - SPESE PER ENERGIA ELETTRICA	7.981,75	previsione di competenza <i>di cui già impegnato*</i> previsione di cassa	25.500,00 30.919,07	25.100,00 33.081,75	25.100,00 	25.100,00



Comune di Pontedera

Provincia di Pisa

Esercizio 2021

163 di 198

SERVIZIO PATRIMONIO E MOBILITA' - Resp. DIRIGENTE 2° SETTORE

SPESE PER MISSIONI, PROGRAMMI E MACROAGGREGATI PER CAPITOLI

MISSIONE PROGRAMMA TITOLO MACROAGGREGATO CAPITOLO	DENOMINAZIONE	RESIDUI PRESUNTI AL TERMINI DELL'ESERCIZIO 2020		PREVISIONI DEFINITIVE DELL'ANNO 2020	PREVISIONI DEFINITIVE		
					2021	DELL'ANNO 2022	DELL'ANNO 2023
			<i>a fondo pluriennale vincolato</i>				
10106310350/0	PRESTAZIONE DI SERVIZI PER UFFICIO MANUTENZIONI - SPESE PER GAS METANO	3.614,44	previsione di competenza <i>di cui già impegnato*</i> previsione di cassa <i>a fondo pluriennale vincolato</i>	9.600,00 12.612,92	11.100,00 9.550,00 14.714,44	11.100,00	11.100,00
10106310355/0	PRESTAZIONE DI SERVIZI PER UFFICIO MANUTENZIONI - SPESE PER ACQUA POTABILE	613,36	previsione di competenza <i>di cui già impegnato*</i> previsione di cassa <i>a fondo pluriennale vincolato</i>	2.000,00 2.260,88	2.400,00 3.013,36	2.400,00	2.400,00
Totale Macroaggr. 103	Acquisto di beni e servizi	12.209,55	previsione di competenza <i>di cui già impegnato*</i> previsione di cassa <i>a fondo pluriennale vincolato</i>	37.100,00 45.792,87	38.600,00 50.809,55 27.200,00 0,00	38.600,00 0,00	38.600,00 0,00
Macroaggregato 110	Altre spese correnti						
10106310365/0	PRESTAZIONE DI SERVIZI PER UFFICIO MANUTENZIONI - SPESE PER LE ASSICURAZIONI	0,00	previsione di competenza <i>di cui già impegnato*</i> previsione di cassa <i>a fondo pluriennale vincolato</i>	10.422,45 10.422,45	15.000,00 11.000,00 15.000,00	15.000,00	15.000,00
10106315365/0	PRESTAZIONI DI SERVIZI PER LA MANUTENZIONE DELLE AUTOVEETTURE ASSEGNATE ALL'UFFICIO MANUTENZIONI - SPESE PER LE ASSICURAZIONI	0,00	previsione di competenza <i>di cui già impegnato*</i> previsione di cassa <i>a fondo pluriennale vincolato</i>	992,12 992,12	1.000,00 600,00 1.000,00	1.000,00	1.000,00
Totale Macroaggr. 110	Altre spese correnti	0,00	previsione di competenza <i>di cui già impegnato*</i> previsione di cassa <i>a fondo pluriennale vincolato</i>	11.414,57 11.414,57	16.000,00 11.600,00 16.000,00	16.000,00 0,00	16.000,00 0,00
Totale Titolo 1	Spese correnti	12.209,55	previsione di competenza <i>di cui già impegnato*</i> previsione di cassa <i>a fondo pluriennale vincolato</i>	48.514,57 57.207,44	54.600,00 38.800,00 66.809,55	54.600,00 0,00	54.600,00 0,00
Totale Programma 06	Ufficio tecnico	12.209,55	previsione di competenza <i>di cui già impegnato*</i> previsione di cassa <i>a fondo pluriennale vincolato</i>	48.514,57 57.207,44	54.600,00 38.800,00 66.809,55	54.600,00 0,00	54.600,00 0,00
0111 Programma 11	Altri servizi generali						
TITOLO 1	Spese correnti						
Macroaggregato 110	Altre spese correnti						
10111300365/0	PRESTAZIONE DI SERVIZI PER SERVIZI COMUNALI - SPESE PER LE ASSICURAZIONI	21.250,00	previsione di competenza <i>di cui già impegnato*</i> previsione di cassa <i>a fondo pluriennale vincolato</i>	307.171,72 352.272,38	310.000,00 171.018,94 331.250,00	310.000,00	310.000,00
10111320445/0	ONERI PER LE ASSICURAZIONI IN FAVORE DEL PERSONALE DIPENDENTE - SPESE PER L'ASSICURAZIONE IN FAVORE DEL PERSONALE DIPENDENTE	0,00	previsione di competenza <i>di cui già impegnato*</i> previsione di cassa <i>a fondo pluriennale vincolato</i>	13.661,50 13.661,50	18.000,00 15.150,00 18.000,00	18.000,00	18.000,00
Totale Macroaggr. 110	Altre spese correnti	21.250,00	previsione di competenza <i>di cui già impegnato*</i> previsione di cassa <i>a fondo pluriennale vincolato</i>	320.833,22 365.933,88	328.000,00 186.168,94 349.250,00	328.000,00 0,00	328.000,00 0,00
Totale Titolo 1	Spese correnti	21.250,00	previsione di competenza <i>di cui già impegnato*</i> previsione di cassa <i>a fondo pluriennale vincolato</i>	320.833,22 365.933,88	328.000,00 186.168,94 349.250,00	328.000,00 0,00	328.000,00 0,00



Comune di Pontedera
Provincia di Pisa

Esercizio 2021

164 di 198

SERVIZIO PATRIMONIO E MOBILITA' - Resp. DIRIGENTE 2° SETTORE
SPESE PER MISSIONI, PROGRAMMI E MACROAGGREGATI PER CAPITOLI

MISSIONE PROGRAMMA TITOLO MACROAGGREGATO CAPITOLO	DENOMINAZIONE	RESIDUI PRESUNTI AL TERMINE DELL'ESERCIZIO 2020		PREVISIONI DEFINITIVE DELL'ANNO 2020			
					PREVISIONI DEFINITIVE ANNO 2021	PREVISIONI DEFINITIVE DELL'ANNO 2022	PREVISIONI DEFINITIVE DELL'ANNO 2023
Totale Programma 11	Altri servizi generali	21.250,00	previsione di competenza <i>di cui già impegnato*</i> previsione di cassa <i>a fondo pluriennale vincolato</i>	320.833,22 365.933,88	328.000,00 186.168,94 349.250,00	328.000,00 0,00	328.000,00 0,00
Totale MISSIONE 01	Servizi istituzionali, generali e di gestione	151.744,28	previsione di competenza <i>di cui già impegnato*</i> previsione di cassa <i>a fondo pluriennale vincolato</i>	755.211,52 936.572,04	730.019,00 326.132,94 918.636,39	711.019,00 0,00	711.019,00 0,00



Comune di Pontedera

Provincia di Pisa

SERVIZIO PATRIMONIO E MOBILITA' - Resp. DIRIGENTE 2° SETTORE

SPESE PER MISSIONI, PROGRAMMI E MACROAGGREGATI PER CAPITOLI

MISSIONE PROGRAMMA TITOLO MACROAGGREGATO CAPITOLO	DENOMINAZIONE	RESIDUI PRESUNTI AL TERMINE DELL'ESERCIZIO 2020		PREVISIONI DEFINITIVE DELL'ANNO 2020	PREVISIONI DEFINITIVE		
					2021	DELL'ANNO 2022	DELL'ANNO 2023
MISSIONE 03	Ordine pubblico e sicurezza						
0301 Programma 01	Polizia locale e amministrativa						
TITOLO 1	Spese correnti						
Macroaggregato 103	Acquisto di beni e servizi						
10301300340/0	PRESTAZIONE DI SERVIZI PER POLIZIA MUNICIPALE - SPESE PER ENERGIA ELETTRICA	3.482,16	previsione di competenza <i>di cui già impegnato*</i> previsione di cassa <i>a fondo pluriennale vincolato</i>	6.100,00	5.900,00 2.700,00 9.382,16	5.900,00	5.900,00
Totale Macroaggr. 103	Acquisto di beni e servizi	3.482,16	previsione di competenza <i>di cui già impegnato*</i> previsione di cassa <i>a fondo pluriennale vincolato</i>	6.100,00	5.900,00 2.700,00 9.382,16	5.900,00 0,00	5.900,00 0,00
Macroaggregato 110	Altre spese correnti						
10301300365/0	PRESTAZIONE DI SERVIZI PER POLIZIA MUNICIPALE - SPESE PER LE	0,00	previsione di competenza <i>di cui già impegnato*</i> previsione di cassa <i>a fondo pluriennale vincolato</i>	2.271,12	5.000,00 3.000,00 5.000,00	5.000,00	5.000,00
Totale Macroaggr. 110	Altre spese correnti	0,00	previsione di competenza <i>di cui già impegnato*</i> previsione di cassa <i>a fondo pluriennale vincolato</i>	2.271,12	5.000,00 3.000,00 5.000,00	5.000,00 0,00	5.000,00 0,00
Totale Titolo 1	Spese correnti	3.482,16	previsione di competenza <i>di cui già impegnato*</i> previsione di cassa <i>a fondo pluriennale vincolato</i>	8.371,12	10.900,00 5.700,00 14.382,16	10.900,00 0,00	10.900,00 0,00
Totale Programma 01	Polizia locale e amministrativa	3.482,16	previsione di competenza <i>di cui già impegnato*</i> previsione di cassa <i>a fondo pluriennale vincolato</i>	8.371,12	10.900,00 5.700,00 14.382,16	10.900,00 0,00	10.900,00 0,00
Totale MISSIONE 03	Ordine pubblico e sicurezza	3.482,16	previsione di competenza <i>di cui già impegnato*</i> previsione di cassa <i>a fondo pluriennale vincolato</i>	8.371,12	10.900,00 5.700,00 14.382,16	10.900,00 0,00	10.900,00 0,00



Comune di Pontedera

Provincia di Pisa

Esercizio 2021

166 di 198

SERVIZIO PATRIMONIO E MOBILITA' - Resp. DIRIGENTE 2° SETTORE

SPESE PER MISSIONI, PROGRAMMI E MACROAGGREGATI PER CAPITOLI

MISSIONE PROGRAMMA TITOLO MACROAGGREGATO CAPITOLO	DENOMINAZIONE	RESIDUI PRESUNTI AL TERMINE DELL'ESERCIZIO 2020		PREVISIONI DEFINITIVE DELL'ANNO 2020	PREVISIONI DEFINITIVE		
					ANNO 2021	DELL'ANNO 2022	DELL'ANNO 2023
MISSIONE 04	Istruzione e diritto allo studio						
0401 Programma 01	Istruzione prescolastica						
TITOLO 1	Spese correnti						
Macroaggregato 103	Acquisto di beni e servizi						
10401300340/0	PRESTAZIONI DI SERVIZI PER LA SCUOLA MATERNA - SPESE PER ENERGIA	12.203,11	previsione di competenza <i>di cui già impegnato*</i> previsione di cassa <i>a fondo pluriennale vincolato</i>	26.000,00 31.639,61	40.900,00 23.300,00 53.103,11	40.900,00	40.900,00
10401300350/0	PRESTAZIONI DI SERVIZI PER LA SCUOLA MATERNA - SPESE PER GAS METANO	11.649,40	previsione di competenza <i>di cui già impegnato*</i> previsione di cassa <i>a fondo pluriennale vincolato</i>	28.000,00 37.602,74	39.200,00 25.050,00 50.849,40	39.200,00	39.200,00
10401300355/0	PRESTAZIONI DI SERVIZI PER LA SCUOLA MATERNA - SPESE PER ACQUA POTABILE	3.367,94	previsione di competenza <i>di cui già impegnato*</i> previsione di cassa <i>a fondo pluriennale vincolato</i>	10.000,00 10.435,16	10.500,00 13.867,94	10.500,00	10.500,00
Totale Macroaggr. 103	Acquisto di beni e servizi	27.220,45	previsione di competenza <i>di cui già impegnato*</i> previsione di cassa <i>a fondo pluriennale vincolato</i>	64.000,00 79.677,51	90.600,00 48.350,00 117.820,45	90.600,00 0,00	90.600,00 0,00
Totale Titolo 1	Spese correnti	27.220,45	previsione di competenza <i>di cui già impegnato*</i> previsione di cassa <i>a fondo pluriennale vincolato</i>	64.000,00 79.677,51	90.600,00 48.350,00 117.820,45	90.600,00 0,00	90.600,00 0,00
Totale Programma 01	Istruzione prescolastica	27.220,45	previsione di competenza <i>di cui già impegnato*</i> previsione di cassa <i>a fondo pluriennale vincolato</i>	64.000,00 79.677,51	90.600,00 48.350,00 117.820,45	90.600,00 0,00	90.600,00 0,00
0402 Programma 02	Altri ordini di istruzione non universitaria						
TITOLO 1	Spese correnti						
Macroaggregato 103	Acquisto di beni e servizi						
10402300340/0	PRESTAZIONE DI SERVIZI PER SCUOLA ELEMENTARE - SPESE PER ENERGIA ELETTRICA	14.900,28	previsione di competenza <i>di cui già impegnato*</i> previsione di cassa <i>a fondo pluriennale vincolato</i>	40.500,00 46.239,91	51.500,00 30.750,00 66.400,28	51.500,00	51.500,00
10402300350/0	PRESTAZIONE DI SERVIZI PER SCUOLA ELEMENTARE - SPESE PER GAS METANO	12.804,98	previsione di competenza <i>di cui già impegnato*</i> previsione di cassa <i>a fondo pluriennale vincolato</i>	36.500,00 47.494,92	43.700,00 41.270,00 56.504,98	43.700,00	43.700,00
10402300355/0	PRESTAZIONE DI SERVIZI PER SCUOLA ELEMENTARE - SPESE PER ACQUA	8.748,88	previsione di competenza <i>di cui già impegnato*</i> previsione di cassa <i>a fondo pluriennale vincolato</i>	27.500,00 32.802,73	36.400,00 45.148,88	36.400,00	36.400,00
10402301340/0	PRESTAZIONE DI SERVIZI PER SCUOLE MEDIE - SPESE PER ENERGIA ELETTRICA	10.021,58	previsione di competenza <i>di cui già impegnato*</i> previsione di cassa <i>a fondo pluriennale vincolato</i>	24.000,00 30.267,41	25.200,00 12.750,00 35.221,58	25.200,00	25.200,00
10402301350/0	PRESTAZIONE DI SERVIZI PER SCUOLE MEDIE - SPESE PER GAS METANO	9.175,36	previsione di competenza <i>di cui già impegnato*</i> previsione di cassa <i>a fondo pluriennale vincolato</i>	26.500,00 35.012,36	27.800,00 26.050,00 36.975,36	27.800,00	27.800,00
10402301355/0	PRESTAZIONE DI SERVIZI PER SCUOLE MEDIE - SPESE PER ACQUA POTABILE	5.870,56	previsione di competenza	15.500,00	19.000,00	19.000,00	19.000,00



Comune di Pontedera

Provincia di Pisa

Esercizio 2021

167 di 198

SERVIZIO PATRIMONIO E MOBILITA' - Resp. DIRIGENTE 2° SETTORE

SPESE PER MISSIONI, PROGRAMMI E MACROAGGREGATI PER CAPITOLI

MISSIONE PROGRAMMA TITOLO MACROAGGREGATO CAPITOLO	DENOMINAZIONE	RESIDUI PRESUNTI AL TERMINE DELL'ESERCIZIO 2020		PREVISIONI DEFINITIVE DELL'ANNO 2020	PREVISIONI DEFINITIVE		
					ANNO 2021	DELL'ANNO 2022	DELL'ANNO 2023
			<i>di cui già impegnato*</i>				
			previsione di cassa	17.855,39	24.870,56		
			<i>a fondo pluriennale vincolato</i>				
Totale Macroaggr. 103	Acquisto di beni e servizi	61.521,64	previsione di competenza	170.500,00	203.600,00	203.600,00	203.600,00
			<i>di cui già impegnato*</i>		110.820,00	0,00	0,00
			previsione di cassa	209.672,72	265.121,64		
			<i>a fondo pluriennale vincolato</i>				
Totale Titolo 1	Spese correnti	61.521,64	previsione di competenza	170.500,00	203.600,00	203.600,00	203.600,00
			<i>di cui già impegnato*</i>		110.820,00	0,00	0,00
			previsione di cassa	209.672,72	265.121,64		
			<i>a fondo pluriennale vincolato</i>				
Totale Programma 02	Altri ordini di istruzione non universitaria	61.521,64	previsione di competenza	170.500,00	203.600,00	203.600,00	203.600,00
			<i>di cui già impegnato*</i>		110.820,00	0,00	0,00
			previsione di cassa	209.672,72	265.121,64		
			<i>a fondo pluriennale vincolato</i>				
0406 Programma 06	Servizi ausiliari all'istruzione						
Titolo 1	Spese correnti						
Macroaggregato 110	Altre spese correnti						
10406310365/0	PRESTAZ. DI SERV. PER TRASPORTO SCOLASTICO - SERV. RILEV. AI FINI I.V.A. - SPESE PER LE ASSICURAZIONI	0,00	previsione di competenza	23.520,51	25.000,00	25.000,00	25.000,00
			<i>di cui già impegnato*</i>		15.000,00		
			previsione di cassa	23.520,51	25.000,00		
			<i>a fondo pluriennale vincolato</i>				
Totale Macroaggr. 110	Altre spese correnti	0,00	previsione di competenza	23.520,51	25.000,00	25.000,00	25.000,00
			<i>di cui già impegnato*</i>		15.000,00	0,00	0,00
			previsione di cassa	23.520,51	25.000,00		
			<i>a fondo pluriennale vincolato</i>				
Totale Titolo 1	Spese correnti	0,00	previsione di competenza	23.520,51	25.000,00	25.000,00	25.000,00
			<i>di cui già impegnato*</i>		15.000,00	0,00	0,00
			previsione di cassa	23.520,51	25.000,00		
			<i>a fondo pluriennale vincolato</i>				
Totale Programma 06	Servizi ausiliari all'istruzione	0,00	previsione di competenza	23.520,51	25.000,00	25.000,00	25.000,00
			<i>di cui già impegnato*</i>		15.000,00	0,00	0,00
			previsione di cassa	23.520,51	25.000,00		
			<i>a fondo pluriennale vincolato</i>				
Totale MISSIONE 04 Istruzione e diritto allo studio		88.742,09	previsione di competenza	258.020,51	319.200,00	319.200,00	319.200,00
			<i>di cui già impegnato*</i>		174.170,00	0,00	0,00
			previsione di cassa	312.870,74	407.942,09		
			<i>a fondo pluriennale vincolato</i>				



Comune di Pontedera

Provincia di Pisa

Esercizio 2021

168 di 198

SERVIZIO PATRIMONIO E MOBILITA' - Resp. DIRIGENTE 2° SETTORE

SPESE PER MISSIONI, PROGRAMMI E MACROAGGREGATI PER CAPITOLI

MISSIONE PROGRAMMA TITOLO MACROAGGREGATO CAPITOLO	DENOMINAZIONE	RESIDUI PRESUNTI AL TERMINE DELL'ESERCIZIO 2020		PREVISIONI DEFINITIVE DELL'ANNO 2020	PREVISIONI DEFINITIVE		
					ANNO 2021	DELL'ANNO 2022	DELL'ANNO 2023
MISSIONE 05	Tutela e valorizzazione dei beni e delle attività culturali						
0502 Programma 02	Attività culturali e interventi diversi nel settore culturale						
TITOLO 1	Spese correnti						
Macroaggregato 103	Acquisto di beni e servizi						
10502300340/0	PRESTAZIONE DI SERVIZI PER BIBLIOTECA - SPESE PER ENERGIA ELETTRICA	17.517,17	previsione di competenza <i>di cui già impegnato*</i> previsione di cassa <i>a fondo pluriennale vincolato</i>	54.000,00 63.873,23	56.300,00 25.450,00 73.817,17	56.300,00	56.300,00
10502300350/0	PRESTAZIONE DI SERVIZI PER BIBLIOTECA - SPESE PER GAS METANO	2.319,49	previsione di competenza <i>di cui già impegnato*</i> previsione di cassa <i>a fondo pluriennale vincolato</i>	5.600,00 6.795,86	12.000,00 12.000,00 14.319,49	12.000,00	12.000,00
10502300355/0	PRESTAZIONE DI SERVIZI PER BIBLIOTECA - SPESE PER ACQUA POTABILE	2.954,53	previsione di competenza <i>di cui già impegnato*</i> previsione di cassa <i>a fondo pluriennale vincolato</i>	12.000,00 14.933,53	14.800,00 17.754,53	14.800,00	14.800,00
10502301340/0	PRESTAZIONE DI SERVIZI PER ATTIVITA CULTURALE - SPESE PER ENERGIA	804,46	previsione di competenza <i>di cui già impegnato*</i> previsione di cassa <i>a fondo pluriennale vincolato</i>	1.400,00 1.752,46	1.100,00 600,00 1.904,46	1.100,00	1.100,00
10502302340/0	PRESTAZIONE DI SERVIZI PER CENTRI PER L'ARTE - SPESE PER ENERGIA ELETTRICA	780,50	previsione di competenza <i>di cui già impegnato*</i> previsione di cassa <i>a fondo pluriennale vincolato</i>	2.000,00 2.799,26	2.100,00 1.150,00 2.880,50	2.100,00	2.100,00
10502302355/0	PRESTAZIONE DI SERVIZI PER CENTRI PER L'ARTE - SPESE PER ACQUA POTABILE	205,91	previsione di competenza <i>di cui già impegnato*</i> previsione di cassa <i>a fondo pluriennale vincolato</i>	250,00 250,00	150,00 355,91	150,00	150,00
10502312350/0	PRESTAZIONI DI SERVIZI PER CENTRO CULTURALE SETE SOIS SETE LUAS - SPESE PER GAS METANO	1.014,57	previsione di competenza <i>di cui già impegnato*</i> previsione di cassa <i>a fondo pluriennale vincolato</i>	1.400,00 1.484,02	5.100,00 5.100,00 6.114,57	5.100,00	5.100,00
Totale Macroaggr. 103	Acquisto di beni e servizi	25.596,63	previsione di competenza <i>di cui già impegnato*</i> previsione di cassa <i>a fondo pluriennale vincolato</i>	76.650,00 91.888,36	91.550,00 44.300,00 117.146,63	91.550,00 0,00	91.550,00 0,00
Macroaggregato 110	Altre spese correnti						
10502300365/0	PRESTAZIONE DI SERVIZI PER ATTIVITA CULTURALE - SPESE PER LE	0,00	previsione di competenza <i>di cui già impegnato*</i> previsione di cassa <i>a fondo pluriennale vincolato</i>	3.449,28 3.544,28	5.000,00 3.230,00 5.000,00	5.000,00	5.000,00
Totale Macroaggr. 110	Altre spese correnti	0,00	previsione di competenza <i>di cui già impegnato*</i> previsione di cassa <i>a fondo pluriennale vincolato</i>	3.449,28 3.544,28	5.000,00 3.230,00 5.000,00	5.000,00 0,00	5.000,00 0,00
Totale Titolo 1	Spese correnti	25.596,63	previsione di competenza <i>di cui già impegnato*</i> previsione di cassa <i>a fondo pluriennale vincolato</i>	80.099,28 95.432,64	96.550,00 47.530,00 122.146,63	96.550,00 0,00	96.550,00 0,00
Totale Programma 02	Attività culturali e interventi diversi nel settore culturale	25.596,63	previsione di competenza <i>di cui già impegnato*</i> previsione di cassa <i>a fondo pluriennale vincolato</i>	80.099,28 95.432,64	96.550,00 47.530,00 122.146,63	96.550,00 0,00	96.550,00 0,00



Comune di Pontedera

Provincia di Pisa

SERVIZIO PATRIMONIO E MOBILITA' - Resp. DIRIGENTE 2° SETTORE

SPESE PER MISSIONI, PROGRAMMI E MACROAGGREGATI PER CAPITOLI

MISSIONE PROGRAMMA TITOLO MACROAGGREGATO CAPITOLO	DENOMINAZIONE	RESIDUI PRESUNTI AL TERMINE DELL'ESERCIZIO 2020		PREVISIONI DEFINITIVE DELL'ANNO 2020			
					PREVISIONI DEFINITIVE ANNO 2021	PREVISIONI DEFINITIVE DELL'ANNO 2022	PREVISIONI DEFINITIVE DELL'ANNO 2023
<i>Totale MISSIONE 05</i>	<i>Tutela e valorizzazione dei beni e delle attività culturali</i>	25.596,63	previsione di competenza <i>di cui già impegnato*</i>	80.099,28	96.550,00	96.550,00	96.550,00
			previsione di cassa <i>a fondo pluriennale vincolato</i>	95.432,64	47.530,00	0,00	0,00
					122.146,63		



Comune di Pontedera

Provincia di Pisa

Esercizio 2021

170 di 198

SERVIZIO PATRIMONIO E MOBILITA' - Resp. DIRIGENTE 2° SETTORE

SPESE PER MISSIONI, PROGRAMMI E MACROAGGREGATI PER CAPITOLI

MISSIONE PROGRAMMA TITOLO MACROAGGREGATO CAPITOLO	DENOMINAZIONE	RESIDUI PRESUNTI AL TERMINE DELL'ESERCIZIO 2020		PREVISIONI DEFINITIVE DELL'ANNO 2020			
					PREVISIONI DEFINITIVE ANNO 2021	PREVISIONI DEFINITIVE DELL'ANNO 2022	PREVISIONI DEFINITIVE DELL'ANNO 2023
MISSIONE 06	Politiche giovanili, sport e tempo libero						
0601 Programma 01	Sport e tempo libero						
TITOLO 1	Spese correnti						
Macroaggregato 103	Acquisto di beni e servizi						
10601300340/0	PRESTAZIONE DI SERVIZI PER IL SERVIZIO SPORT - SERVIZIO RILEVANTE AI FINI I.V.A. - SPESE PER ENERGIA ELETTRICA	12.970,21	previsione di competenza <i>di cui già impegnato*</i> previsione di cassa <i>a fondo pluriennale vincolato</i>	30.500,00 19.750,00 38.145,19	35.400,00 19.750,00 48.370,21	35.400,00	35.400,00
10601300350/0	PRESTAZIONE DI SERVIZI PER IL SERVIZIO SPORT - SERVIZIO RILEVANTE AI FINI I.V.A. - SPESE PER GAS METANO	8.400,29	previsione di competenza <i>di cui già impegnato*</i> previsione di cassa <i>a fondo pluriennale vincolato</i>	25.000,00 19.620,00 31.669,13	25.300,00 19.620,00 33.700,29	25.300,00	25.300,00
10601300355/0	PRESTAZIONE DI SERVIZI PER IL SERVIZIO SPORT - SERVIZIO RILEVANTE AI FINI I.V.A. - SPESE PER ACQUA POTABILE	10.669,82	previsione di competenza <i>di cui già impegnato*</i> previsione di cassa <i>a fondo pluriennale vincolato</i>	24.000,00 27.654,48	29.500,00 40.169,82	29.500,00	29.500,00
Totale Macroaggr. 103	Acquisto di beni e servizi	32.040,32	previsione di competenza <i>di cui già impegnato*</i> previsione di cassa <i>a fondo pluriennale vincolato</i>	79.500,00 39.370,00 97.468,80	90.200,00 39.370,00 122.240,32	90.200,00 0,00	90.200,00 0,00
Macroaggregato 110	Altre spese correnti						
10601300365/0	PRESTAZIONE DI SERVIZI PER IL SERVIZIO SPORT - SERVIZIO RILEVANTE AI FINI I.V.A. - SPESE PER LE ASSICURAZIONI	0,00	previsione di competenza <i>di cui già impegnato*</i> previsione di cassa <i>a fondo pluriennale vincolato</i>	98,10 98,10	100,00 100,00	100,00	100,00
Totale Macroaggr. 110	Altre spese correnti	0,00	previsione di competenza <i>di cui già impegnato*</i> previsione di cassa <i>a fondo pluriennale vincolato</i>	98,10 98,10	100,00 100,00	100,00 0,00	100,00 0,00
Totale Titolo 1	Spese correnti	32.040,32	previsione di competenza <i>di cui già impegnato*</i> previsione di cassa <i>a fondo pluriennale vincolato</i>	79.598,10 39.370,00 97.566,90	90.300,00 39.370,00 122.340,32	90.300,00 0,00	90.300,00 0,00
TITOLO 2	Spese in conto capitale						
Macroaggregato 202	Investimenti fissi lordi e acquisto di terreni						
206011002155/0	ACQUIS. E RISTRUTT. BENI IMMOBILI-MANUTENZ. STRAORD. STADIO MANNUCCI (SERV. RILEV. I.V.A.-SP.FIN.CON MUTUO ISTITUTO CREDITO SPORTIVO	560.179,00	previsione di competenza <i>di cui già impegnato*</i> previsione di cassa <i>a fondo pluriennale vincolato</i>	570.000,00 570.000,00	0,00 560.179,00	0,00	0,00
Totale Macroaggr. 202	Investimenti fissi lordi e acquisto di terreni	560.179,00	previsione di competenza <i>di cui già impegnato*</i> previsione di cassa <i>a fondo pluriennale vincolato</i>	570.000,00 570.000,00	0,00 560.179,00	0,00 0,00	0,00 0,00
Totale Titolo 2	Spese in conto capitale	560.179,00	previsione di competenza <i>di cui già impegnato*</i> previsione di cassa <i>a fondo pluriennale vincolato</i>	570.000,00 570.000,00	0,00 560.179,00	0,00 0,00	0,00 0,00
Totale Programma 01	Sport e tempo libero	592.219,32	previsione di competenza <i>di cui già impegnato*</i> previsione di cassa <i>a fondo pluriennale vincolato</i>	649.598,10 39.370,00 667.566,90	90.300,00 39.370,00 682.519,32	90.300,00 0,00	90.300,00 0,00



Comune di Pontedera

Provincia di Pisa

SERVIZIO PATRIMONIO E MOBILITA' - Resp. DIRIGENTE 2° SETTORE

SPESE PER MISSIONI, PROGRAMMI E MACROAGGREGATI PER CAPITOLI

MISSIONE PROGRAMMA TITOLO MACROAGGREGATO CAPITOLO	DENOMINAZIONE	RESIDUI PRESUNTI AL TERMINE DELL'ESERCIZIO 2020		PREVISIONI DEFINITIVE DELL'ANNO 2020			
					PREVISIONI DEFINITIVE ANNO 2021	PREVISIONI DEFINITIVE DELL'ANNO 2022	PREVISIONI DEFINITIVE DELL'ANNO 2023
<i>Totale MISSIONE 06</i>	<i>Politiche giovanili, sport e tempo libero</i>	592.219,32	previsione di competenza <i>di cui già impegnato*</i>	649.598,10	90.300,00	90.300,00	90.300,00
			previsione di cassa <i>a fondo pluriennale vincolato</i>	667.566,90	39.370,00	0,00	0,00
					682.519,32		



Comune di Pontedera

Provincia di Pisa

SERVIZIO PATRIMONIO E MOBILITA' - Resp. DIRIGENTE 2° SETTORE

SPESE PER MISSIONI, PROGRAMMI E MACROAGGREGATI PER CAPITOLI

MISSIONE PROGRAMMA TITOLO MACROAGGREGATO CAPITOLO	DENOMINAZIONE	RESIDUI PRESUNTI AL TERMINI DELL'ESERCIZIO 2020		PREVISIONI DEFINITIVE DELL'ANNO 2020			
					PREVISIONI DEFINITIVE ANNO 2021	PREVISIONI DEFINITIVE DELL'ANNO 2022	PREVISIONI DEFINITIVE DELL'ANNO 2023
MISSIONE 09	Sviluppo sostenibile e tutela del territorio e dell'ambiente						
0902 Programma 02	Tutela, valorizzazione e recupero ambientale						
TITOLO 1	Spese correnti						
Macroaggregato 103	Acquisto di beni e servizi						
10902300340/0	PRESTAZIONE DI SERVIZI PER PARCHI E GIARDINI - SPESE PER ENERGIA ELETTRICA	1.292,46	previsione di competenza <i>di cui già impegnato*</i> previsione di cassa <i>a fondo pluriennale vincolato</i>	2.900,00 3.408,99	3.200,00 1.510,00 4.492,46	3.200,00	3.200,00
10902300355/0	PRESTAZIONE DI SERVIZI PER PARCHI E GIARDINI - SPESE PER ACQUA POTABILE	787,63	previsione di competenza <i>di cui già impegnato*</i> previsione di cassa <i>a fondo pluriennale vincolato</i>	3.000,00 3.012,97	3.500,00 4.287,63	3.500,00	3.500,00
10902400715/0	UTILIZZO DI BENI DI TERZI PER IL SERVIZIO PARCHI E GIARDINI - CANONE CONCESSIONE	6.000,00	previsione di competenza <i>di cui già impegnato*</i> previsione di cassa <i>a fondo pluriennale vincolato</i>	3.000,00 6.000,00	3.000,00 9.000,00	3.000,00	3.000,00
Totale Macroaggr. 103	Acquisto di beni e servizi	8.080,09	previsione di competenza <i>di cui già impegnato*</i> previsione di cassa <i>a fondo pluriennale vincolato</i>	8.900,00 12.421,96	9.700,00 17.780,09	9.700,00 0,00	9.700,00 0,00
Macroaggregato 110	Altre spese correnti						
10902300365/0	PRESTAZIONE DI SERVIZI PER PARCHI E GIARDINI - SPESE PER LE ASSICURAZIONI	0,00	previsione di competenza <i>di cui già impegnato*</i> previsione di cassa <i>a fondo pluriennale vincolato</i>	129,81 129,81	500,00 500,00	500,00	500,00
Totale Macroaggr. 110	Altre spese correnti	0,00	previsione di competenza <i>di cui già impegnato*</i> previsione di cassa <i>a fondo pluriennale vincolato</i>	129,81 129,81	500,00 500,00	500,00 0,00	500,00 0,00
Totale Titolo 1	Spese correnti	8.080,09	previsione di competenza <i>di cui già impegnato*</i> previsione di cassa <i>a fondo pluriennale vincolato</i>	9.029,81 12.551,77	10.200,00 18.280,09	10.200,00 0,00	10.200,00 0,00
Totale Programma 02	Tutela, valorizzazione e recupero ambientale	8.080,09	previsione di competenza <i>di cui già impegnato*</i> previsione di cassa <i>a fondo pluriennale vincolato</i>	9.029,81 12.551,77	10.200,00 18.280,09	10.200,00 0,00	10.200,00 0,00
0904 Programma 04	Servizio idrico integrato						
TITOLO 1	Spese correnti						
Macroaggregato 103	Acquisto di beni e servizi						
10904310340/0	PRESTAZIONI DI SERVIZI PER SERVIZIO FOGNATURE E DEPURAZIONE - SPESE PER ENERGIA ELETTRICA	22.970,54	previsione di competenza <i>di cui già impegnato*</i> previsione di cassa <i>a fondo pluriennale vincolato</i>	34.000,00 41.894,37	27.400,00 25.650,00 50.370,54	27.400,00	27.400,00
10904320340/0	PRESTAZIONI DI SERVIZI PER FONTANELLI PUBBLICI - SPESE PER ENERGIA	23,47	previsione di competenza <i>di cui già impegnato*</i> previsione di cassa <i>a fondo pluriennale vincolato</i>	900,00 1.082,27	1.100,00 260,00 1.123,47	1.100,00	1.100,00
10904320355/0	PRESTAZIONI DI SERVIZI PER FONTANELLI PUBBLICI - SPESE PER ACQUA POTABILE	19,86	previsione di competenza <i>di cui già impegnato*</i> previsione di cassa <i>a fondo pluriennale vincolato</i>	100,00 142,02	150,00 169,86	150,00	150,00



Comune di Pontedera
Provincia di Pisa

Esercizio 2021

173 di 198

SERVIZIO PATRIMONIO E MOBILITA' - Resp. DIRIGENTE 2° SETTORE
SPESE PER MISSIONI, PROGRAMMI E MACROAGGREGATI PER CAPITOLI

MISSIONE PROGRAMMA TITOLO MACROAGGREGATO CAPITOLO	DENOMINAZIONE	RESIDUI PRESUNTI AL TERMINE DELL'ESERCIZIO 2020		PREVISIONI DEFINITIVE DELL'ANNO 2020	PREVISIONI DEFINITIVE		
					ANNO 2021	DELL'ANNO 2022	DELL'ANNO 2023
10904410715/0	CONCESSIONI PER SERVIZIO ACQUEDOTTO - CANONE CONCESSIONE	3.509,57	previsione di competenza <i>di cui già impegnato*</i> previsione di cassa <i>a fondo pluriennale vincolato</i>	3.000,00 5.844,81	3.000,00 6.509,57	3.000,00	3.000,00
10904420715/0	CONCESSIONI PER SERVIZIO FOGNATURE E DEPURAZIONE - CANONE CONCESSIONE	5.000,00	previsione di competenza <i>di cui già impegnato*</i> previsione di cassa <i>a fondo pluriennale vincolato</i>	2.500,00 5.000,00	2.500,00 7.500,00	2.500,00	2.500,00
Totale Macroaggr. 103	Acquisto di beni e servizi	31.523,44	previsione di competenza <i>di cui già impegnato*</i> previsione di cassa <i>a fondo pluriennale vincolato</i>	40.500,00 53.963,47	34.150,00 65.673,44	34.150,00 0,00	34.150,00 0,00
Totale Titolo 1	Spese correnti	31.523,44	previsione di competenza <i>di cui già impegnato*</i> previsione di cassa <i>a fondo pluriennale vincolato</i>	40.500,00 53.963,47	34.150,00 65.673,44	34.150,00 0,00	34.150,00 0,00
Totale Programma 04	Servizio idrico integrato	31.523,44	previsione di competenza <i>di cui già impegnato*</i> previsione di cassa <i>a fondo pluriennale vincolato</i>	40.500,00 53.963,47	34.150,00 65.673,44	34.150,00 0,00	34.150,00 0,00
Totale MISSIONE 09	Sviluppo sostenibile e tutela del territorio e dell'ambiente	39.603,53	previsione di competenza <i>di cui già impegnato*</i> previsione di cassa <i>a fondo pluriennale vincolato</i>	49.529,81 66.515,24	44.350,00 83.953,53	44.350,00 0,00	44.350,00 0,00



Comune di Pontedera

Provincia di Pisa

Esercizio 2021

174 di 198

SERVIZIO PATRIMONIO E MOBILITA' - Resp. DIRIGENTE 2° SETTORE

SPESE PER MISSIONI, PROGRAMMI E MACROAGGREGATI PER CAPITOLI

MISSIONE PROGRAMMA TITOLO MACROAGGREGATO CAPITOLO	DENOMINAZIONE	RESIDUI PRESUNTI AL TERMINI DELL'ESERCIZIO 2020		PREVISIONI DEFINITIVE DELL'ANNO 2020	PREVISIONI DEFINITIVE		
					ANNO 2021	DELL'ANNO 2022	DELL'ANNO 2023
MISSIONE 10	Trasporti e diritto alla mobilità						
1002 Programma 02	Trasporto pubblico locale						
TITOLO 1	Spese correnti						
Macroaggregato 103	Acquisto di beni e servizi						
11002300375/0	PRESTAZIONE DI SERVIZI PER IL TRASPORTO PUBBLICO - PRESTAZIONI DI SERVIZI - SPESE VARIE	0,00	previsione di competenza <i>di cui già impegnato*</i> previsione di cassa <i>a fondo pluriennale vincolato</i>	0,00 0,00	0,00 0,00	0,00 0,00	0,00 0,00
Totale Macroaggr. 103	Acquisto di beni e servizi	0,00	previsione di competenza <i>di cui già impegnato*</i> previsione di cassa <i>a fondo pluriennale vincolato</i>	0,00 0,00	0,00 0,00	0,00 0,00	0,00 0,00
Macroaggregato 104	Trasferimenti correnti						
11002510872/0	TRASFERIMENTO ALL'UNIONE DEI COMUNI DELLA VALDERA PER TRASPORTO PUBBLICO LOCALE EXTRAURBANO	205.000,00	previsione di competenza <i>di cui già impegnato*</i> previsione di cassa <i>a fondo pluriennale vincolato</i>	205.000,00 410.000,00	205.000,00 410.000,00	205.000,00 0,00	205.000,00 0,00
11002520872/0	TRASFERIMENTO ALL'UNIONE DEI COMUNI DELLA VALDERA PER TRASPORTO PUBBLICO LOCALE URBANO	424.326,72	previsione di competenza <i>di cui già impegnato*</i> previsione di cassa <i>a fondo pluriennale vincolato</i>	415.000,00 653.270,55	435.000,00 859.326,72	435.000,00 0,00	435.000,00 0,00
Totale Macroaggr. 104	Trasferimenti correnti	629.326,72	previsione di competenza <i>di cui già impegnato*</i> previsione di cassa <i>a fondo pluriennale vincolato</i>	620.000,00 1.063.270,55	640.000,00 1.269.326,72	640.000,00 0,00	640.000,00 0,00
Totale Titolo 1	Spese correnti	629.326,72	previsione di competenza <i>di cui già impegnato*</i> previsione di cassa <i>a fondo pluriennale vincolato</i>	620.000,00 1.063.270,55	640.000,00 1.269.326,72	640.000,00 0,00	640.000,00 0,00
Totale Programma 02	Trasporto pubblico locale	629.326,72	previsione di competenza <i>di cui già impegnato*</i> previsione di cassa <i>a fondo pluriennale vincolato</i>	620.000,00 1.063.270,55	640.000,00 1.269.326,72	640.000,00 0,00	640.000,00 0,00
1005 Programma 05	Viabilità e infrastrutture stradali						
TITOLO 1	Spese correnti						
Macroaggregato 103	Acquisto di beni e servizi						
11005300340/0	PRESTAZIONI DI SERVIZI PER SERVIZIO VIABILITA' - SPESE PER ENERGIA	9.222,16	previsione di competenza <i>di cui già impegnato*</i> previsione di cassa <i>a fondo pluriennale vincolato</i>	25.000,00 31.567,83	26.700,00 35.922,16	30.000,00 0,00	30.000,00 0,00
11005300355/0	PRESTAZIONI DI SERVIZI PER SERVIZIO VIABILITA' - SPESE PER ACQUA POTABILE	793,59	previsione di competenza <i>di cui già impegnato*</i> previsione di cassa <i>a fondo pluriennale vincolato</i>	1.000,00 1.052,73	700,00 1.493,59	700,00 0,00	700,00 0,00
11005301340/0	PRESTAZIONE DI SERVIZI PER L'ILLUMINAZIONE PUBBLICA - SPESE PER ENERGIA ELETTRICA	176.060,71	previsione di competenza <i>di cui già impegnato*</i> previsione di cassa <i>a fondo pluriennale vincolato</i>	872.600,00 904.623,09	798.900,00 974.960,71	800.000,00 0,00	750.000,00 0,00
11005310338/0	PRESTAZIONI DI SERVIZI PER SERVIZIO PARCHEGGI - PRESTAZIONE DI SERVIZI PER VIGILANZA AREE DI SOSTA A	108.869,58	previsione di competenza <i>di cui già impegnato*</i> previsione di cassa	110.000,00 164.157,87	115.000,00 223.869,58	115.000,00 0,00	115.000,00 0,00



Comune di Pontedera

Provincia di Pisa

Esercizio 2021

175 di 198

SERVIZIO PATRIMONIO E MOBILITA' - Resp. DIRIGENTE 2° SETTORE

SPESE PER MISSIONI, PROGRAMMI E MACROAGGREGATI PER CAPITOLI

MISSIONE PROGRAMMA TITOLO MACROAGGREGATO CAPITOLO	DENOMINAZIONE	RESIDUI PRESUNTI AL TERMINE DELL'ESERCIZIO 2020		PREVISIONI DEFINITIVE DELL'ANNO 2020			
					PREVISIONI DEFINITIVE ANNO 2021	PREVISIONI DEFINITIVE DELL'ANNO 2022	PREVISIONI DEFINITIVE DELL'ANNO 2023
			<i>a fondo pluriennale vincolato</i>				
11005320340/0	PRESTAZIONI DI SERVIZI PER LA DISCIPLINA DEL TRAFFICO STRADALE - SPESE PER ENERGIA ELETTRICA	2.657,09	previsione di competenza <i>di cui già impegnato*</i> previsione di cassa <i>a fondo pluriennale vincolato</i>	7.000,00 9.190,41	7.200,00 6.310,00 9.857,09	6.100,00	6.100,00
11005330375/0	PRESTAZIONI DI SERVIZI PER LA GESTIONE DEL SERVIZIO BIKE/CAR SHARING - PRESTAZIONI DI SERVIZI - SPESE VARIE	8.311,65	previsione di competenza <i>di cui già impegnato*</i> previsione di cassa <i>a fondo pluriennale vincolato</i>	9.000,00 15.616,50	9.000,00 8.384,73 17.311,65	9.000,00	9.000,00
11005400715/0	UTILIZZO BENI DI TERZI PER SERVIZIO VIABILITA' - CANONE CONCESSIONE	9.000,00	previsione di competenza <i>di cui già impegnato*</i> previsione di cassa <i>a fondo pluriennale vincolato</i>	4.500,00 9.000,00	4.500,00 227,90 13.500,00	4.500,00	4.500,00
11005401715/0	UTILIZZO BENI DI TERZI PER IL SERVIZIO ILLUMINAZIONE PUBBLICA - CANONE CONCESSIONE	2.000,00	previsione di competenza <i>di cui già impegnato*</i> previsione di cassa <i>a fondo pluriennale vincolato</i>	1.000,00 2.000,00	1.000,00 3.000,00	1.000,00	1.000,00
11005402715/0	LOCAZIONE BENI DI TERZI PER SERVIZIO VIABILITA' - LOCAZIONE BENI DI TERZI PER PARCHEGGIO	12.200,00	previsione di competenza <i>di cui già impegnato*</i> previsione di cassa <i>a fondo pluriennale vincolato</i>	12.500,00 12.500,00	12.500,00 24.700,00	12.500,00	12.500,00
Totale Macroaggr. 103	Acquisto di beni e servizi	329.114,78	previsione di competenza <i>di cui già impegnato*</i> previsione di cassa <i>a fondo pluriennale vincolato</i>	1.042.600,00 1.149.708,43	975.500,00 672.072,63 1.304.614,78	978.800,00 0,00	928.800,00 0,00
Macroaggregato 104	Trasferimenti correnti						
11005500812/0	CONTRIBUTO AI CITTADINI PER ACQUISTO DI DISPOSITIVI A RIDOTTO IMPATTO AMBIENTALE PER LA MOBILITÀ ELETTRICA	0,00	previsione di competenza <i>di cui già impegnato*</i> previsione di cassa <i>a fondo pluriennale vincolato</i>	0,00 0,00	0,00 0,00	0,00	0,00
Totale Macroaggr. 104	Trasferimenti correnti	0,00	previsione di competenza <i>di cui già impegnato*</i> previsione di cassa <i>a fondo pluriennale vincolato</i>	0,00 0,00	0,00 0,00	0,00 0,00	0,00 0,00
Macroaggregato 109	Rimborsi e poste correttive delle entrate						
11005500930/0	RESTITUZIONI DI SOMME NON DOVUTE O INCASSATE IN ECCESSO PER LA GESTIONE DEL PARCHEGGIO VIA BRIGATE PARTIGIANE - SERVIZIO VIABILITA'	0,00	previsione di competenza <i>di cui già impegnato*</i> previsione di cassa <i>a fondo pluriennale vincolato</i>	0,00 0,00	12.300,00 12.300,00	0,00	0,00
Totale Macroaggr. 109	Rimborsi e poste correttive delle entrate	0,00	previsione di competenza <i>di cui già impegnato*</i> previsione di cassa <i>a fondo pluriennale vincolato</i>	0,00 0,00	12.300,00 12.300,00	0,00 0,00	0,00 0,00
Macroaggregato 110	Altre spese correnti						
11005300365/0	PRESTAZIONE DI SERVIZI PER L'ILLUMINAZIONE PUBBLICA - SPESE PER LE ASSICURAZIONI	0,00	previsione di competenza <i>di cui già impegnato*</i> previsione di cassa <i>a fondo pluriennale vincolato</i>	1.096,48 1.096,48	2.000,00 1.100,00 2.000,00	2.000,00	2.000,00
11005320365/0	PRESTAZIONI DI SERVIZI PER LA DISCIPLINA DEL TRAFFICO STRADALE -	0,00	previsione di competenza	350,00	1.000,00	1.000,00	1.000,00



Comune di Pontedera
Provincia di Pisa

Esercizio 2021

176 di 198

SERVIZIO PATRIMONIO E MOBILITA' - Resp. DIRIGENTE 2° SETTORE
SPESE PER MISSIONI, PROGRAMMI E MACROAGGREGATI PER CAPITOLI

MISSIONE PROGRAMMA TITOLO MACROAGGREGATO CAPITOLO	DENOMINAZIONE	RESIDUI PRESUNTI AL TERMINI DELL'ESERCIZIO 2020		PREVISIONI DEFINITIVE DELL'ANNO 2020	PREVISIONI DEFINITIVE		
					ANNO 2021	DELL'ANNO 2022	DELL'ANNO 2023
	ASSICURAZIONI						
			<i>di cui già impegnato*</i>		300,00		
			previsione di cassa	350,00	1.000,00		
			<i>a fondo pluriennale vincolato</i>				
Totale Macroaggr. 110	Altre spese correnti	0,00	previsione di competenza	1.446,48	3.000,00	3.000,00	3.000,00
			<i>di cui già impegnato*</i>		1.400,00	0,00	0,00
			previsione di cassa	1.446,48	3.000,00		
			<i>a fondo pluriennale vincolato</i>				
Totale Titolo 1	Spese correnti	329.114,78	previsione di competenza	1.044.046,48	990.800,00	981.800,00	931.800,00
			<i>di cui già impegnato*</i>		673.472,63	0,00	0,00
			previsione di cassa	1.151.154,91	1.319.914,78		
			<i>a fondo pluriennale vincolato</i>				
Totale Programma 05	Viabilità e infrastrutture stradali	329.114,78	previsione di competenza	1.044.046,48	990.800,00	981.800,00	931.800,00
			<i>di cui già impegnato*</i>		673.472,63	0,00	0,00
			previsione di cassa	1.151.154,91	1.319.914,78		
			<i>a fondo pluriennale vincolato</i>				
Totale MISSIONE 10	Trasporti e diritto alla mobilità	958.441,50	previsione di competenza	1.664.046,48	1.630.800,00	1.621.800,00	1.571.800,00
			<i>di cui già impegnato*</i>		673.472,63	0,00	0,00
			previsione di cassa	2.214.425,46	2.589.241,50		
			<i>a fondo pluriennale vincolato</i>				



Comune di Pontedera

Provincia di Pisa

Esercizio 2021

177 di 198

SERVIZIO PATRIMONIO E MOBILITA' - Resp. DIRIGENTE 2° SETTORE

SPESE PER MISSIONI, PROGRAMMI E MACROAGGREGATI PER CAPITOLI

MISSIONE PROGRAMMA TITOLO MACROAGGREGATO CAPITOLO	DENOMINAZIONE	RESIDUI PRESUNTI AL TERMINE DELL'ESERCIZIO 2020		PREVISIONI DEFINITIVE DELL'ANNO 2020	PREVISIONI DEFINITIVE		
					ANNO 2021	DELL'ANNO 2022	DELL'ANNO 2023
MISSIONE 11	Soccorso civile						
1101 Programma 01	Sistema di protezione civile						
TITOLO 1	Spese correnti						
Macroaggregato 103	Acquisto di beni e servizi						
11101300355/0	PRESTAZIONE DI SERVIZI PER IL SERVIZIO PRONTO INTERVENTO - SPESE PER ACQUA POTABILE	47,60	previsione di competenza <i>di cui già impegnato*</i> previsione di cassa <i>a fondo pluriennale vincolato</i>	150,00 166,19	200,00 247,60	200,00	200,00
11101400715/0	UTILIZZO BENI DI TERZI PER SERVIZIO DI PROTEZIONE CIVILE - CANONE CONCESSIONE	0,00	previsione di competenza <i>di cui già impegnato*</i> previsione di cassa <i>a fondo pluriennale vincolato</i>	713,34 713,34	1.000,00 1.000,00	1.000,00	1.000,00
Totale Macroaggr. 103	Acquisto di beni e servizi	47,60	previsione di competenza <i>di cui già impegnato*</i> previsione di cassa <i>a fondo pluriennale vincolato</i>	863,34 879,53	1.200,00 1.247,60	1.200,00 0,00	1.200,00 0,00
Macroaggregato 110	Altre spese correnti						
11101300365/0	PRESTAZIONE DI SERVIZI PER IL SERVIZIO PRONTO INTERVENTO - SPESE PER LE ASSICURAZIONI	0,00	previsione di competenza <i>di cui già impegnato*</i> previsione di cassa <i>a fondo pluriennale vincolato</i>	1.347,53 1.347,53	2.000,00 2.000,00	3.000,00	3.000,00
Totale Macroaggr. 110	Altre spese correnti	0,00	previsione di competenza <i>di cui già impegnato*</i> previsione di cassa <i>a fondo pluriennale vincolato</i>	1.347,53 1.347,53	2.000,00 2.000,00	3.000,00 0,00	3.000,00 0,00
Totale Titolo 1	Spese correnti	47,60	previsione di competenza <i>di cui già impegnato*</i> previsione di cassa <i>a fondo pluriennale vincolato</i>	2.210,87 2.227,06	3.200,00 3.247,60	4.200,00 0,00	4.200,00 0,00
Totale Programma 01	Sistema di protezione civile	47,60	previsione di competenza <i>di cui già impegnato*</i> previsione di cassa <i>a fondo pluriennale vincolato</i>	2.210,87 2.227,06	3.200,00 3.247,60	4.200,00 0,00	4.200,00 0,00
Totale MISSIONE 11	Soccorso civile	47,60	previsione di competenza <i>di cui già impegnato*</i> previsione di cassa <i>a fondo pluriennale vincolato</i>	2.210,87 2.227,06	3.200,00 3.247,60	4.200,00 0,00	4.200,00 0,00



Comune di Pontedera

Provincia di Pisa

Esercizio 2021

178 di 198

SERVIZIO PATRIMONIO E MOBILITA' - Resp. DIRIGENTE 2° SETTORE

SPESE PER MISSIONI, PROGRAMMI E MACROAGGREGATI PER CAPITOLI

MISSIONE PROGRAMMA TITOLO MACROAGGREGATO CAPITOLO	DENOMINAZIONE	RESIDUI PRESUNTI AL TERMINE DELL'ESERCIZIO 2020		PREVISIONI DEFINITIVE DELL'ANNO 2020			
					PREVISIONI DEFINITIVE ANNO 2021	PREVISIONI DEFINITIVE DELL'ANNO 2022	PREVISIONI DEFINITIVE DELL'ANNO 2023
MISSIONE 12	Diritti sociali, politiche sociali e famiglia						
1201 Programma 01	Interventi per l'infanzia e i minori e per asili nido						
TITOLO 1	Spese correnti						
Macroaggregato 103	Acquisto di beni e servizi						
11201300340/0	PRESTAZIONE DI SERVIZI PER ASILI NIDO - SERV.RILEVANTE I.V.A. - SPESE PER ENERGIA ELETTRICA	5.917,05	previsione di competenza <i>di cui già impegnato*</i> previsione di cassa <i>a fondo pluriennale vincolato</i>	14.000,00 7.450,00 20.324,95	12.400,00 7.450,00 18.317,05	12.400,00	12.400,00
11201300350/0	PRESTAZIONE DI SERVIZI PER ASILI NIDO - SERV.RILEVANTE I.V.A. - SPESE PER GAS METANO	5.180,55	previsione di competenza <i>di cui già impegnato*</i> previsione di cassa <i>a fondo pluriennale vincolato</i>	12.000,00 6.150,00 15.313,83	11.600,00 6.150,00 16.780,55	11.600,00	11.600,00
11201300355/0	PRESTAZIONE DI SERVIZI PER ASILI NIDO - SERV.RILEVANTE I.V.A. - SPESE PER ACQUA POTABILE	1.424,84	previsione di competenza <i>di cui già impegnato*</i> previsione di cassa <i>a fondo pluriennale vincolato</i>	5.400,00 5.410,84	6.300,00 7.724,84	6.300,00	6.300,00
11201310340/0	PRESTAZIONE DI SERVIZI PER CENTRO DI PRIMA ACCOGLIENZA PER MINORI - SPESE PER ENERGIA ELETTRICA	1.392,29	previsione di competenza <i>di cui già impegnato*</i> previsione di cassa <i>a fondo pluriennale vincolato</i>	4.700,00 2.350,00 5.671,11	5.000,00 2.350,00 6.392,29	5.000,00	5.000,00
11201310350/0	PRESTAZIONE DI SERVIZI PER CENTRO DI PRIMA ACCOGLIENZA PER MINORI - SPESE PER GAS METANO	67,83	previsione di competenza <i>di cui già impegnato*</i> previsione di cassa <i>a fondo pluriennale vincolato</i>	100,00 20,00 107,15	50,00 20,00 117,83	50,00	50,00
11201310355/0	PRESTAZIONE DI SERVIZI PER CENTRO DI PRIMA ACCOGLIENZA PER MINORI - SPESE PER ACQUA POTABILE	723,01	previsione di competenza <i>di cui già impegnato*</i> previsione di cassa <i>a fondo pluriennale vincolato</i>	1.000,00 1.000,00	500,00 1.223,01	500,00	500,00
11201350340/0	PRESTAZIONI DI SERVIZI PER GESTIONE SERVIZI PER L'INFANZIA E I MINORI - SPESE PER ENERGIA ELETTRICA	1.036,14	previsione di competenza <i>di cui già impegnato*</i> previsione di cassa <i>a fondo pluriennale vincolato</i>	2.800,00 1.500,00 3.102,39	2.200,00 1.500,00 3.236,14	2.200,00	2.200,00
11201350350/0	PRESTAZIONI DI SERVIZI PER GESTIONE SERVIZI PER L'INFANZIA E I MINORI - SPESE PER GAS METANO	451,26	previsione di competenza <i>di cui già impegnato*</i> previsione di cassa <i>a fondo pluriennale vincolato</i>	800,00 420,00 1.080,84	800,00 420,00 1.251,26	800,00	800,00
11201350355/0	PRESTAZIONI DI SERVIZI PER GESTIONE SERVIZI PER L'INFANZIA E I MINORI - SPESE PER ACQUA POTABILE	761,94	previsione di competenza <i>di cui già impegnato*</i> previsione di cassa <i>a fondo pluriennale vincolato</i>	1.000,00 1.000,00	600,00 1.361,94	600,00	600,00
Totale Macroaggr. 103	Acquisto di beni e servizi	16.954,91	previsione di competenza <i>di cui già impegnato*</i> previsione di cassa <i>a fondo pluriennale vincolato</i>	41.800,00 17.890,00 53.011,11	39.450,00 17.890,00 56.404,91	39.450,00 0,00	39.450,00 0,00
Macroaggregato 110	Altre spese correnti						
11201300365/0	PRESTAZIONE DI SERVIZI PER ASILI NIDO - SERV.RILEVANTE I.V.A. - SPESE PER LE	0,00	previsione di competenza	0,00	750,00	750,00	750,00



Comune di Pontedera

Provincia di Pisa

Esercizio 2021

179 di 198

SERVIZIO PATRIMONIO E MOBILITA' - Resp. DIRIGENTE 2° SETTORE

SPESE PER MISSIONI, PROGRAMMI E MACROAGGREGATI PER CAPITOLI

MISSIONE PROGRAMMA TITOLO MACROAGGREGATO CAPITOLO	DENOMINAZIONE	RESIDUI PRESUNTI AL TERMINE DELL'ESERCIZIO 2020		PREVISIONI DEFINITIVE DELL'ANNO 2020			
					PREVISIONI DEFINITIVE ANNO 2021	PREVISIONI DEFINITIVE DELL'ANNO 2022	PREVISIONI DEFINITIVE DELL'ANNO 2023
	ASSICURAZIONI						
			<i>di cui già impegnato*</i>		250,00		
			previsione di cassa	0,00	750,00		
			<i>a fondo pluriennale vincolato</i>				
11201350365/0	PRESTAZIONI DI SERVIZI PER GESTIONE SERVIZI PER L'INFANZIA E I MINORI - SPESE PER LE ASSICURAZIONI	0,00	previsione di competenza	0,00	0,00	0,00	0,00
			<i>di cui già impegnato*</i>				
			previsione di cassa	0,00	0,00		
			<i>a fondo pluriennale vincolato</i>				
Totale Macroaggr. 110	Altre spese correnti	0,00	previsione di competenza	0,00	750,00	750,00	750,00
			<i>di cui già impegnato*</i>		250,00	0,00	0,00
			previsione di cassa	0,00	750,00		
			<i>a fondo pluriennale vincolato</i>				
Totale Titolo 1	Spese correnti	16.954,91	previsione di competenza	41.800,00	40.200,00	40.200,00	40.200,00
			<i>di cui già impegnato*</i>		18.140,00	0,00	0,00
			previsione di cassa	53.011,11	57.154,91		
			<i>a fondo pluriennale vincolato</i>				
Totale Programma 01	Interventi per l'infanzia e i minori e per asili nido	16.954,91	previsione di competenza	41.800,00	40.200,00	40.200,00	40.200,00
			<i>di cui già impegnato*</i>		18.140,00	0,00	0,00
			previsione di cassa	53.011,11	57.154,91		
			<i>a fondo pluriennale vincolato</i>				
1203 Programma 03	Interventi per gli anziani						
Titolo 1	Spese correnti						
Macroaggregato 103	Acquisto di beni e servizi						
11203300340/0	PRESTAZIONE DI SERVIZI PER CASA ALBERGO ANZIANI - SERVIZIO RILEVANTE AI FINI I.V.A. - SPESE PER ENERGIA	1.423,35	previsione di competenza	6.200,00	6.900,00	6.900,00	6.900,00
			<i>di cui già impegnato*</i>		2.910,00		
			previsione di cassa	7.459,41	8.323,35		
			<i>a fondo pluriennale vincolato</i>				
11203300350/0	PRESTAZIONE DI SERVIZI PER CASA ALBERGO ANZIANI - SERVIZIO RILEVANTE AI FINI I.V.A. - SPESE PER GAS METANO	4.757,67	previsione di competenza	10.500,00	12.600,00	9.800,00	9.800,00
			<i>di cui già impegnato*</i>		8.000,00		
			previsione di cassa	13.357,04	17.357,67		
			<i>a fondo pluriennale vincolato</i>				
11203300355/0	PRESTAZIONE DI SERVIZI PER CASA ALBERGO ANZIANI - SERVIZIO RILEVANTE AI FINI I.V.A. - SPESE PER ACQUA POTABILE	4.181,27	previsione di competenza	9.800,00	10.700,00	10.700,00	10.700,00
			<i>di cui già impegnato*</i>				
			previsione di cassa	12.161,66	14.881,27		
			<i>a fondo pluriennale vincolato</i>				
Totale Macroaggr. 103	Acquisto di beni e servizi	10.362,29	previsione di competenza	26.500,00	30.200,00	27.400,00	27.400,00
			<i>di cui già impegnato*</i>		10.910,00	0,00	0,00
			previsione di cassa	32.978,11	40.562,29		
			<i>a fondo pluriennale vincolato</i>				
Totale Titolo 1	Spese correnti	10.362,29	previsione di competenza	26.500,00	30.200,00	27.400,00	27.400,00
			<i>di cui già impegnato*</i>		10.910,00	0,00	0,00
			previsione di cassa	32.978,11	40.562,29		
			<i>a fondo pluriennale vincolato</i>				
Totale Programma 03	Interventi per gli anziani	10.362,29	previsione di competenza	26.500,00	30.200,00	27.400,00	27.400,00
			<i>di cui già impegnato*</i>		10.910,00	0,00	0,00
			previsione di cassa	32.978,11	40.562,29		
			<i>a fondo pluriennale vincolato</i>				
1204 Programma 04	Interventi per soggetti a rischio di esclusione sociale						
Titolo 1	Spese correnti						
Macroaggregato 103	Acquisto di beni e servizi						
11204300340/0	PRESTAZIONE DI SERVIZIO PER SERVIZI DI PREVENZIONE - SPESE PER ENERGIA ELETTRICA	687,11	previsione di competenza	2.000,00	2.200,00	2.200,00	2.200,00
			<i>di cui già impegnato*</i>		830,00		
			previsione di cassa	2.031,19	1.484,60		
			<i>a fondo pluriennale vincolato</i>				



Comune di Pontedera

Provincia di Pisa

Esercizio 2021

180 di 198

SERVIZIO PATRIMONIO E MOBILITA' - Resp. DIRIGENTE 2° SETTORE

SPESE PER MISSIONI, PROGRAMMI E MACROAGGREGATI PER CAPITOLI

MISSIONE PROGRAMMA TITOLO MACROAGGREGATO CAPITOLO	DENOMINAZIONE	RESIDUI PRESUNTI AL TERMINI DELL'ESERCIZIO 2020		PREVISIONI DEFINITIVE DELL'ANNO 2020	PREVISIONI DEFINITIVE		
					ANNO 2021	DELL'ANNO 2022	DELL'ANNO 2023
11204300355/0	PRESTAZIONE DI SERVIZIO PER SERVIZI DI PREVENZIONE - SPESE PER ACQUA	240,16	previsione di competenza <i>di cui già impegnato*</i> previsione di cassa <i>a fondo pluriennale vincolato</i>	600,00 670,95	700,00 940,16	700,00	700,00
Totale Macroaggr. 103	Acquisto di beni e servizi	927,27	previsione di competenza <i>di cui già impegnato*</i> previsione di cassa <i>a fondo pluriennale vincolato</i>	2.600,00 2.702,14	2.900,00 2.424,76	2.900,00 0,00	2.900,00 0,00
Totale Titolo 1	Spese correnti	927,27	previsione di competenza <i>di cui già impegnato*</i> previsione di cassa <i>a fondo pluriennale vincolato</i>	2.600,00 2.702,14	2.900,00 2.424,76	2.900,00 0,00	2.900,00 0,00
Totale Programma 04	Interventi per soggetti a rischio di esclusione sociale	927,27	previsione di competenza <i>di cui già impegnato*</i> previsione di cassa <i>a fondo pluriennale vincolato</i>	2.600,00 2.702,14	2.900,00 2.424,76	2.900,00 0,00	2.900,00 0,00
1207 Programma 07	Programmazione e governo della rete dei servizi sociosanitari e sociali						
Titolo 1	Spese correnti						
Macroaggregato 103	Acquisto di beni e servizi						
11207300340/0	PRESTAZIONI DI SERVIZI PER SERVIZIO ASSISTENZA E BENEFICIENZA - SPESE PER ENERGIA ELETTRICA	0,00	previsione di competenza <i>di cui già impegnato*</i> previsione di cassa <i>a fondo pluriennale vincolato</i>	0,00 0,00	0,00 0,00	0,00	0,00
11207325340/0	PRESTAZIONI DI SERVIZI PER I CENTRI SOCIALI - SPESE PER ENERGIA ELETTRICA	4.871,74	previsione di competenza <i>di cui già impegnato*</i> previsione di cassa <i>a fondo pluriennale vincolato</i>	16.500,00 19.491,40	16.600,00 21.471,74	16.600,00	16.600,00
11207325350/0	PRESTAZIONI DI SERVIZI PER I CENTRI SOCIALI - SPESE PER GAS METANO	5.280,69	previsione di competenza <i>di cui già impegnato*</i> previsione di cassa <i>a fondo pluriennale vincolato</i>	15.200,00 20.560,03	17.100,00 22.380,69	17.100,00	17.100,00
11207325355/0	PRESTAZIONI DI SERVIZI PER I CENTRI SOCIALI - SPESE PER ACQUA POTABILE	1.576,41	previsione di competenza <i>di cui già impegnato*</i> previsione di cassa <i>a fondo pluriennale vincolato</i>	7.800,00 8.411,06	5.500,00 7.076,41	5.500,00	5.500,00
11207340340/0	SPESE PER LOCALI IN USO A CITTADINI SPROVVISTI D'ALLOGGIO - SPESE PER ENERGIA ELETTRICA	926,30	previsione di competenza <i>di cui già impegnato*</i> previsione di cassa <i>a fondo pluriennale vincolato</i>	1.500,00 1.817,92	1.100,00 2.026,30	1.100,00	1.100,00
11207340350/0	SPESE PER LOCALI IN USO A CITTADINI SPROVVISTI D'ALLOGGIO - SPESE PER GAS METANO	1.315,00	previsione di competenza <i>di cui già impegnato*</i> previsione di cassa <i>a fondo pluriennale vincolato</i>	2.700,00 3.181,69	2.600,00 3.915,00	2.600,00	2.600,00
11207340355/0	SPESE PER LOCALI IN USO A CITTADINI SPROVVISTI D'ALLOGGIO - SPESE PER ACQUA POTABILE	1.497,68	previsione di competenza <i>di cui già impegnato*</i> previsione di cassa <i>a fondo pluriennale vincolato</i>	6.300,00 6.762,51	5.400,00 6.897,68	5.400,00	5.400,00
Totale Macroaggr. 103	Acquisto di beni e servizi	15.467,82	previsione di competenza <i>di cui già impegnato*</i> previsione di cassa <i>a fondo pluriennale vincolato</i>	50.000,00 60.224,61	48.300,00 63.767,82	48.300,00 0,00	48.300,00 0,00



Comune di Pontedera

Provincia di Pisa

SERVIZIO PATRIMONIO E MOBILITA' - Resp. DIRIGENTE 2° SETTORE

SPESE PER MISSIONI, PROGRAMMI E MACROAGGREGATI PER CAPITOLI

MISSIONE PROGRAMMA TITOLO MACROAGGREGATO CAPITOLO	DENOMINAZIONE	RESIDUI PRESUNTI AL TERMINE DELL'ESERCIZIO 2020		PREVISIONI DEFINITIVE DELL'ANNO 2020	PREVISIONI DEFINITIVE		
					2021	DELL'ANNO 2022	DELL'ANNO 2023
Totale Titolo 1	Spese correnti	15.467,82	previsione di competenza <i>di cui già impegnato*</i> previsione di cassa <i>a fondo pluriennale vincolato</i>	50.000,00 26.510,00 60.224,61	48.300,00 26.510,00 63.767,82	48.300,00 0,00	48.300,00 0,00
Totale Programma 07	Programmazione e governo della rete dei servizi socio-sanitari e sociali	15.467,82	previsione di competenza <i>di cui già impegnato*</i> previsione di cassa <i>a fondo pluriennale vincolato</i>	50.000,00 26.510,00 60.224,61	48.300,00 26.510,00 63.767,82	48.300,00 0,00	48.300,00 0,00
1209 Programma 09	Servizio necroscopico e cimiteriale						
TITOLO 1	Spese correnti						
Macroaggregato 103	Acquisto di beni e servizi						
11209300355/0	PRESTAZIONE DI SERVIZI PER IL SERVIZIO NECROSCOPICO E CIMITERIALE - SPESE PER ACQUA POTABILE	1.120,92	previsione di competenza <i>di cui già impegnato*</i> previsione di cassa <i>a fondo pluriennale vincolato</i>	3.000,00 3.672,52	3.800,00 4.920,92	3.800,00	3.800,00
11209305340/0	SPESE PER ILLUMINAZIONE VOTIVA - SERVIZIO RILEVANTE AI FINI DELL'I.V.A. - SPESE PER ENERGIA ELETTRICA	2.200,87	previsione di competenza <i>di cui già impegnato*</i> previsione di cassa <i>a fondo pluriennale vincolato</i>	9.500,00 11.797,69	9.600,00 11.800,87	9.600,00	9.600,00
Totale Macroaggr. 103	Acquisto di beni e servizi	3.321,79	previsione di competenza <i>di cui già impegnato*</i> previsione di cassa <i>a fondo pluriennale vincolato</i>	12.500,00 15.470,21	13.400,00 16.721,79	13.400,00 0,00	13.400,00 0,00
Macroaggregato 110	Altre spese correnti						
11209300365/0	PRESTAZIONE DI SERVIZI PER IL SERVIZIO NECROSCOPICO E CIMITERIALE - SPESE PER LE ASSICURAZIONI	0,00	previsione di competenza <i>di cui già impegnato*</i> previsione di cassa <i>a fondo pluriennale vincolato</i>	942,65 942,65	2.000,00 2.000,00	2.000,00	2.000,00
Totale Macroaggr. 110	Altre spese correnti	0,00	previsione di competenza <i>di cui già impegnato*</i> previsione di cassa <i>a fondo pluriennale vincolato</i>	942,65 942,65	2.000,00 2.000,00	2.000,00 0,00	2.000,00 0,00
Totale Titolo 1	Spese correnti	3.321,79	previsione di competenza <i>di cui già impegnato*</i> previsione di cassa <i>a fondo pluriennale vincolato</i>	13.442,65 16.412,86	15.400,00 18.721,79	15.400,00 0,00	15.400,00 0,00
Totale Programma 09	Servizio necroscopico e cimiteriale	3.321,79	previsione di competenza <i>di cui già impegnato*</i> previsione di cassa <i>a fondo pluriennale vincolato</i>	13.442,65 16.412,86	15.400,00 18.721,79	15.400,00 0,00	15.400,00 0,00
Totale MISSIONE 12	Diritti sociali, politiche sociali e famiglia	47.034,08	previsione di competenza <i>di cui già impegnato*</i> previsione di cassa <i>a fondo pluriennale vincolato</i>	134.342,65 165.328,83	137.000,00 182.631,57	134.200,00 0,00	134.200,00 0,00



Comune di Pontedera

Provincia di Pisa

SERVIZIO PATRIMONIO E MOBILITA' - Resp. DIRIGENTE 2° SETTORE

SPESE PER MISSIONI, PROGRAMMI E MACROAGGREGATI PER CAPITOLI

MISSIONE PROGRAMMA TITOLO MACROAGGREGATO CAPITOLO	DENOMINAZIONE	RESIDUI PRESUNTI AL TERMINE DELL'ESERCIZIO 2020		PREVISIONI DEFINITIVE DELL'ANNO 2020			
					PREVISIONI DEFINITIVE ANNO 2021	PREVISIONI DEFINITIVE DELL'ANNO 2022	PREVISIONI DEFINITIVE DELL'ANNO 2023
<i>MISSIONE</i> 99	<i>Servizi per conto terzi</i>						
9901 Programma 01	Servizi per conto terzi - partite di giro						
Titolo 7	Uscite per conto terzi e partite di giro						
Macroaggregato 702	Uscite per conto terzi						
99014041/0	RESTITUZIONE DI DEPOSITI CAUZIONALI	95.904,72	previsione di competenza di cui già impegnato*	150.000,00	150.000,00	150.000,00	150.000,00
			previsione di cassa a fondo pluriennale vincolato	230.822,32	245.904,72		
Totale Macroaggr. 702	Uscite per conto terzi	95.904,72	previsione di competenza di cui già impegnato*	150.000,00	150.000,00	150.000,00	150.000,00
			previsione di cassa a fondo pluriennale vincolato	230.822,32	245.904,72	0,00	0,00
Totale Titolo 7	Uscite per conto terzi e partite di giro	95.904,72	previsione di competenza di cui già impegnato*	150.000,00	150.000,00	150.000,00	150.000,00
			previsione di cassa a fondo pluriennale vincolato	230.822,32	245.904,72	0,00	0,00
Totale Programma 01	Servizi per conto terzi - partite di giro	95.904,72	previsione di competenza di cui già impegnato*	150.000,00	150.000,00	150.000,00	150.000,00
			previsione di cassa a fondo pluriennale vincolato	230.822,32	245.904,72	0,00	0,00
Totale MISSIONE 99	Servizi per conto terzi	95.904,72	previsione di competenza di cui già impegnato*	150.000,00	150.000,00	150.000,00	150.000,00
			previsione di cassa a fondo pluriennale vincolato	230.822,32	245.904,72	0,00	0,00
TOTALE MISSIONI		2.002.815,91	previsione di competenza di cui già impegnato*	3.751.430,34	3.212.319,00	3.182.519,00	3.132.519,00
			previsione di cassa a fondo pluriennale vincolato	4.701.096,48	1.357.571,85	0,00	0,00
TOTALE GENERALE DELLE SPESE		2.002.815,91	previsione di competenza di cui già impegnato*	3.751.430,34	3.212.319,00	3.182.519,00	3.132.519,00
			previsione di cassa a fondo pluriennale vincolato	4.701.096,48	1.357.571,85	0,00	0,00



Comune di Pontedera

Provincia di Pisa

SERVIZIO CONCESSIONI E SVILUPPO LOCALE - Resp. DIRIGENTE 1° SETTORE

SPESE PER MISSIONI, PROGRAMMI E MACROAGGREGATI PER CAPITOLI

MISSIONE PROGRAMMA TITOLO MACROAGGREGATO CAPITOLO	DENOMINAZIONE	RESIDUI PRESUNTI AL TERMINE DELL'ESERCIZIO 2020		PREVISIONI DEFINITIVE DELL'ANNO 2020			
					PREVISIONI DEFINITIVE ANNO 2021	PREVISIONI DEFINITIVE DELL'ANNO 2022	PREVISIONI DEFINITIVE DELL'ANNO 2023
DISAVANZO DI AMMINISTRAZIONE				0,00	0,00	0,00	0,00
MISSIONE	07	Turismo					
0701	Programma 01	Sviluppo e valorizzazione del turismo					
TITOLO 1	Spese correnti						
Macroaggregato 103	Acquisto di beni e servizi						
10701300375/0	PRESTAZIONE DI SERVIZI PER FUNZIONI NEL CAMPO TURISTICO - PRESTAZIONI DI SERVIZI - SPESE VARIE	0,00	previsione di competenza <i>di cui già impegnato*</i> previsione di cassa <i>a fondo pluriennale vincolato</i>	1.478,00 1.478,00	5.000,00 5.000,00	5.000,00 0,00	5.000,00 0,00
Totale Macroaggr. 103	Acquisto di beni e servizi	0,00	previsione di competenza <i>di cui già impegnato*</i> previsione di cassa <i>a fondo pluriennale vincolato</i>	1.478,00 1.478,00	5.000,00 5.000,00	5.000,00 0,00	5.000,00 0,00
Totale Titolo 1	Spese correnti	0,00	previsione di competenza <i>di cui già impegnato*</i> previsione di cassa <i>a fondo pluriennale vincolato</i>	1.478,00 1.478,00	5.000,00 5.000,00	5.000,00 0,00	5.000,00 0,00
Totale Programma 01	Sviluppo e valorizzazione del turismo	0,00	previsione di competenza <i>di cui già impegnato*</i> previsione di cassa <i>a fondo pluriennale vincolato</i>	1.478,00 1.478,00	5.000,00 5.000,00	5.000,00 0,00	5.000,00 0,00
Totale MISSIONE 07	Turismo	0,00	previsione di competenza <i>di cui già impegnato*</i> previsione di cassa <i>a fondo pluriennale vincolato</i>	1.478,00 1.478,00	5.000,00 5.000,00	5.000,00 0,00	5.000,00 0,00



Comune di Pontedera

Provincia di Pisa

Esercizio 2021

184 di 198

SERVIZIO CONCESSIONI E SVILUPPO LOCALE - Resp. DIRIGENTE 1° SETTORE SPESE PER MISSIONI, PROGRAMMI E MACROAGGREGATI PER CAPITOLI

MISSIONE PROGRAMMA TITOLO MACROAGGREGATO CAPITOLO	DENOMINAZIONE	RESIDUI PRESUNTI AL TERMINE DELL'ESERCIZIO 2020		PREVISIONI DEFINITIVE DELL'ANNO 2020			
					PREVISIONI DEFINITIVE ANNO 2021	PREVISIONI DEFINITIVE DELL'ANNO 2022	PREVISIONI DEFINITIVE DELL'ANNO 2023
MISSIONE 10	Trasporti e diritto alla mobilità						
1005 Programma 05	Viabilità e infrastrutture stradali						
TITOLO 1	Spese correnti						
Macroaggregato 104	Trasferimenti correnti						
11005505828/0	RIMBORSO DI SOMME RELATIVE ALLA GEST. DELLE AREE DI SOSTA - TRASFERIMENTI AL CONCESSIONARIO GESTORE DELLE AREE DI SOSTA COMU.LI	0,00	previsione di competenza <i>di cui già impegnato*</i> previsione di cassa <i>a fondo pluriennale vincolato</i>	4.000,00 6.562,80	4.000,00 8.000,00	4.000,00	4.000,00
Totale Macroaggr. 104	Trasferimenti correnti	0,00	previsione di competenza <i>di cui già impegnato*</i> previsione di cassa <i>a fondo pluriennale vincolato</i>	4.000,00 6.562,80	4.000,00 8.000,00	4.000,00 0,00	4.000,00 0,00
Totale Titolo 1	Spese correnti	0,00	previsione di competenza <i>di cui già impegnato*</i> previsione di cassa <i>a fondo pluriennale vincolato</i>	4.000,00 6.562,80	4.000,00 8.000,00	4.000,00 0,00	4.000,00 0,00
Totale Programma 05	Viabilità e infrastrutture stradali	0,00	previsione di competenza <i>di cui già impegnato*</i> previsione di cassa <i>a fondo pluriennale vincolato</i>	4.000,00 6.562,80	4.000,00 8.000,00	4.000,00 0,00	4.000,00 0,00
Totale MISSIONE 10	Trasporti e diritto alla mobilità	0,00	previsione di competenza <i>di cui già impegnato*</i> previsione di cassa <i>a fondo pluriennale vincolato</i>	4.000,00 6.562,80	4.000,00 8.000,00	4.000,00 0,00	4.000,00 0,00



Comune di Pontedera

Provincia di Pisa

Esercizio 2021

185 di 198

SERVIZIO CONCESSIONI E SVILUPPO LOCALE - Resp. DIRIGENTE 1° SETTORE

SPESE PER MISSIONI, PROGRAMMI E MACROAGGREGATI PER CAPITOLI

MISSIONE PROGRAMMA TITOLO MACROAGGREGATO CAPITOLO	DENOMINAZIONE	RESIDUI PRESUNTI AL TERMINI DELL'ESERCIZIO 2020		PREVISIONI DEFINITIVE DELL'ANNO 2020	PREVISIONI DEFINITIVE		
					2021	DELL'ANNO 2022	DELL'ANNO 2023
MISSIONE 12	Diritti sociali, politiche sociali e famiglia						
1209 Programma 09	Servizio necroscopico e cimiteriale						
TITOLO 1	Spese correnti						
Macroaggregato 103	Acquisto di beni e servizi						
11209201105/0	ACQUISTO BENI PER MANUTENZ. IMMOB. E IMPIANTI PER SERV. NECROSCOPICO E CIMITERIALE	0,00	previsione di competenza <i>di cui già impegnato*</i> previsione di cassa <i>a fondo pluriennale vincolato</i>	1.647,00 1.647,00	4.000,00 4.000,00	4.000,00	4.000,00
11209300375/0	PRESTAZIONE DI SERVIZI PER IL SERVIZIO NECROSCOPICO E CIMITERIALE - PRESTAZIONI DI SERVIZI - SPESE VARIE	76.983,35	previsione di competenza <i>di cui già impegnato*</i> previsione di cassa <i>a fondo pluriennale vincolato</i>	124.353,00 159.995,58	80.000,00 156.983,35	80.000,00	80.000,00
11209301375/0	PRESTAZIONE DI SERVIZI PER IL SERV.NECROSCOPICO E CIMITERIALE- RESTAZ.DI SERVIZI - SPESE VARIE- SP.FINANZ.CON PROV.DA CONCESSIONI	16.080,03	previsione di competenza <i>di cui già impegnato*</i> previsione di cassa <i>a fondo pluriennale vincolato</i>	25.000,00 42.774,46	25.000,00 41.080,03	25.000,00	25.000,00
Totale Macroaggr. 103	Acquisto di beni e servizi	93.063,38	previsione di competenza <i>di cui già impegnato*</i> previsione di cassa <i>a fondo pluriennale vincolato</i>	151.000,00 204.417,04	109.000,00 202.063,38	109.000,00 0,00	109.000,00 0,00
Totale Titolo 1	Spese correnti	93.063,38	previsione di competenza <i>di cui già impegnato*</i> previsione di cassa <i>a fondo pluriennale vincolato</i>	151.000,00 204.417,04	109.000,00 202.063,38	109.000,00 0,00	109.000,00 0,00
TITOLO 2	Spese in conto capitale						
Macroaggregato 202	Investimenti fissi lordi e acquisto di terreni						
212091002112/0	ACQUIS.E RISTRUTTURAZ.BENI IMMOBILI PER SERV.CIMITERIALE- RISTRUTT.E MANUT.STRAORD.BENI IMMOB.- SP.FIN.DALL'ALIENAZIONE DI QUOTE	0,00	previsione di competenza <i>di cui già impegnato*</i> previsione di cassa <i>a fondo pluriennale vincolato</i>	0,00 0,00	0,00 0,00	0,00	0,00
212091002113/0	RISTRUTTURAZIONE E MANUTENZIONE STRAORDINARIA BENI IMMOBILI-SPESA FINANZIATA CON ENTRATE CORRENTI	0,00	previsione di competenza <i>di cui già impegnato*</i> previsione di cassa <i>a fondo pluriennale vincolato</i>	0,00 0,00	0,00 0,00	0,00	0,00
212091002115/0	ACQUIS.E RISTRUTTURAZ.BENI IMMOBILI PER SERV.CIMITERIALE- RISTRUTT.E MANUTENZ.STRAORD.BENI IMMOB.- IMP.PROV.DERIV.DALLE CONCESS.EDILIZIE	48.214,00	previsione di competenza <i>di cui già impegnato*</i> previsione di cassa <i>a fondo pluriennale vincolato</i>	48.414,00 50.000,00	0,00 48.214,00	0,00	0,00
212091002121/0	RISTRUTTURAZIONE E MANUTENZIONE STRAORDINARIA BENI IMMOBILI SERV.CIMITERIALE - SPESA FINANZIATA CON IMPIEGO AVANZO	0,00	previsione di competenza <i>di cui già impegnato*</i> previsione di cassa <i>a fondo pluriennale vincolato</i>	0,00 0,00	0,00 0,00	0,00	0,00
212091002123/0	ACQUIS.E RISTRUTT.BENI IMMOBILI PER SERV.CIMITERIALE- RISTRUTT.E MANUTENZ.STRAORD.BENI IMMOB.- SP.FIN.DALL'ALIENAZIONE DI BENI	0,00	previsione di competenza <i>di cui già impegnato*</i> previsione di cassa <i>a fondo pluriennale vincolato</i>	0,00 0,00	14.640,00 14.640,00	0,00	0,00



Comune di Pontedera

Provincia di Pisa

SERVIZIO CONCESSIONI E SVILUPPO LOCALE - Resp. DIRIGENTE 1° SETTORE

SPESE PER MISSIONI, PROGRAMMI E MACROAGGREGATI PER CAPITOLI

MISSIONE PROGRAMMA TITOLO MACROAGGREGATO CAPITOLO	DENOMINAZIONE	RESIDUI PRESUNTI AL TERMINE DELL'ESERCIZIO 2020		PREVISIONI DEFINITIVE DELL'ANNO 2020			
					PREVISIONI DEFINITIVE ANNO 2021	PREVISIONI DEFINITIVE DELL'ANNO 2022	PREVISIONI DEFINITIVE DELL'ANNO 2023
212091002197/0	ACQUIS. E RISTRUTT. BENI IMMOB. PER SERV. CIMITERIALE- RISTRUTT. E MANUTENZ. STRAORD. IMMOB. - 10% ONERI PER ELIMINAZ. BARRIERE ARCHITETT. C/O CIMITERI	20.000,00	previsione di competenza <i>di cui già impegnato*</i> previsione di cassa <i>a fondo pluriennale vincolato</i>	20.000,00 20.000,00	0,00 20.000,00	0,00	0,00
212095002525/0	ACQUISIZIONE E RISTRUTTURAZ. BENI IMMOB. SERV. CIMITERIALE- RISTRUTT. E MANUT. STRAOR. BENI IMMOBILI-IMPIEGO PROVENTI CONCESSIONI EDILIZIE	0,00	previsione di competenza <i>di cui già impegnato*</i> previsione di cassa <i>a fondo pluriennale vincolato</i>	19.215,00 19.215,00	0,00 0,00	0,00	0,00
212095002570/0	ACQUISTO DI BENI MOBILI, MACCHINE E ATTREZZ. SERV. NECROSCOPICO E CIMITERIALE- ACQ. MEZZI MOBILI E ATTEZZ. - SP. FIN. CON CONTRIB. DA ENTI SETT. PUBBL.	0,00	previsione di competenza <i>di cui già impegnato*</i> previsione di cassa <i>a fondo pluriennale vincolato</i>	0,00 0,00	0,00 0,00	0,00	0,00
Totale Macroaggr. 202	Investimenti fissi lordi e acquisto di terreni	68.214,00	previsione di competenza <i>di cui già impegnato*</i> previsione di cassa <i>a fondo pluriennale vincolato</i>	87.629,00 89.215,00	14.640,00 82.854,00	0,00 0,00	0,00 0,00
Totale Titolo 2	Spese in conto capitale	68.214,00	previsione di competenza <i>di cui già impegnato*</i> previsione di cassa <i>a fondo pluriennale vincolato</i>	87.629,00 89.215,00	14.640,00 82.854,00	0,00 0,00	0,00 0,00
Totale Programma 09	Servizio necroscopico e cimiteriale	161.277,38	previsione di competenza <i>di cui già impegnato*</i> previsione di cassa <i>a fondo pluriennale vincolato</i>	238.629,00 293.632,04	123.640,00 284.917,38	109.000,00 0,00	109.000,00 0,00
Totale MISSIONE 12	Diritti sociali, politiche sociali e famiglia	161.277,38	previsione di competenza <i>di cui già impegnato*</i> previsione di cassa <i>a fondo pluriennale vincolato</i>	238.629,00 293.632,04	123.640,00 284.917,38	109.000,00 0,00	109.000,00 0,00



Comune di Pontedera

Provincia di Pisa

SERVIZIO CONCESSIONI E SVILUPPO LOCALE - Resp. DIRIGENTE 1° SETTORE

SPESE PER MISSIONI, PROGRAMMI E MACROAGGREGATI PER CAPITOLI

MISSIONE PROGRAMMA TITOLO MACROAGGREGATO CAPITOLO	DENOMINAZIONE	RESIDUI PRESUNTI AL TERMINI DELL'ESERCIZIO 2020		PREVISIONI DEFINITIVE DELL'ANNO 2020			
					PREVISIONI DEFINITIVE ANNO 2021	PREVISIONI DEFINITIVE DELL'ANNO 2022	PREVISIONI DEFINITIVE DELL'ANNO 2023
MISSIONE 14	Sviluppo economico e competitività						
1401 Programma 01	Industria, e PMI e Artigianato						
TITOLO 1	Spese correnti						
Macroaggregato 104	Trasferimenti correnti						
11401500905/0	INTERVENTI IN FAVORE DELLA PICCOLA IMPRESA	0,00	previsione di competenza <i>di cui già impegnato*</i> previsione di cassa <i>a fondo pluriennale vincolato</i>	21.210,62 32.293,46	25.000,00 25.000,00	25.000,00 0,00	25.000,00 0,00
Totale Macroaggr. 104	Trasferimenti correnti	0,00	previsione di competenza <i>di cui già impegnato*</i> previsione di cassa <i>a fondo pluriennale vincolato</i>	21.210,62 32.293,46	25.000,00 25.000,00	25.000,00 0,00	25.000,00 0,00
Totale Titolo 1	Spese correnti	0,00	previsione di competenza <i>di cui già impegnato*</i> previsione di cassa <i>a fondo pluriennale vincolato</i>	21.210,62 32.293,46	25.000,00 25.000,00	25.000,00 0,00	25.000,00 0,00
Totale Programma 01	Industria, e PMI e Artigianato	0,00	previsione di competenza <i>di cui già impegnato*</i> previsione di cassa <i>a fondo pluriennale vincolato</i>	21.210,62 32.293,46	25.000,00 25.000,00	25.000,00 0,00	25.000,00 0,00
1402 Programma 02	Commercio - reti distributive - tutela dei consumatori						
TITOLO 1	Spese correnti						
Macroaggregato 103	Acquisto di beni e servizi						
11402200165/0	ACQUISTO DI BENI E MATERIALE VARIO PER SERVIZIO SVILUPPO LOCALE - ACQUISTO DI BENI E MATERIALE VARIO	0,00	previsione di competenza <i>di cui già impegnato*</i> previsione di cassa <i>a fondo pluriennale vincolato</i>	0,00 0,00	1.500,00 1.500,00	0,00 0,00	0,00 0,00
11402300375/0	PRESTAZIONI DI SERVIZI PER MERCATI E SERVIZI CONNESSI - PRESTAZIONI DI SERVIZI - SPESE VARIE	13.120,84	previsione di competenza <i>di cui già impegnato*</i> previsione di cassa <i>a fondo pluriennale vincolato</i>	22.000,00 28.085,36	20.000,00 33.120,84	18.000,00 17.758,32	18.000,00 0,00
11402300382/0	PRESTAZIONE DI SERVIZI PER IL SERVIZIO SVILUPPO ECONOMICO - SPESE PER LA NOTIFICA E LA PUBBLICAZIONE DEGLI ATTI	0,00	previsione di competenza <i>di cui già impegnato*</i> previsione di cassa <i>a fondo pluriennale vincolato</i>	100,00 100,00	100,00 100,00	100,00 100,00	100,00 100,00
11402301375/0	PRESTAZIONE DI SERVIZI PER IL SERVIZIO SVILUPPO ECONOMICO - PRESTAZIONI DI SERVIZI - SPESE VARIE	14,64	previsione di competenza <i>di cui già impegnato*</i> previsione di cassa <i>a fondo pluriennale vincolato</i>	4.950,00 8.131,80	2.000,00 2.014,64	2.000,00 0,00	2.000,00 0,00
11402302375/0	PRESTAZIONI DI SERVIZI PER PROGETTI NON RICORRENTI RELATIVI AL SERVIZIO SVILUPPO LOCALE- PRESTAZIONI DI SERVIZI - SPESE VARIE	0,00	previsione di competenza <i>di cui già impegnato*</i> previsione di cassa <i>a fondo pluriennale vincolato</i>	0,00 0,00	0,00 0,00	0,00 0,00	0,00 0,00
11402310375/0	PRESTAZIONE DI SERVIZI PER ORGANIZZAZIONE E GESTIONE INIZIATIVE FIERISTICHE - SERV.RILEV.AI FINI I.V.A.- PRESTAZIONI DI SERVIZI - SPESE VARIE	15.210,45	previsione di competenza <i>di cui già impegnato*</i> previsione di cassa <i>a fondo pluriennale vincolato</i>	15.210,45 18.809,45	5.000,00 20.210,45	5.000,00 0,00	5.000,00 0,00
11402311375/0	INIZIATIVE VARIE NELL'AMBITO DELLO SVILUPPO ECONOMICO - PRESTAZIONI DI SERVIZI - SPESE VARIE	5.399,20	previsione di competenza	17.294,00	20.000,00	20.000,00	20.000,00



Comune di Pontedera

Provincia di Pisa

SERVIZIO CONCESSIONI E SVILUPPO LOCALE - Resp. DIRIGENTE 1° SETTORE

SPESE PER MISSIONI, PROGRAMMI E MACROAGGREGATI PER CAPITOLI

MISSIONE PROGRAMMA TITOLO MACROAGGREGATO CAPITOLO	DENOMINAZIONE	RESIDUI PRESUNTI AL TERMINI DELL'ESERCIZIO 2020		PREVISIONI DEFINITIVE DELL'ANNO 2020	PREVISIONI DEFINITIVE		
					ANNO 2021	DELL'ANNO 2022	DELL'ANNO 2023
			<i>di cui già impegnato*</i> previsione di cassa <i>a fondo pluriennale vincolato</i>	88.589,93	25.399,20		
11402313375/0	PRESTAZIONI DI SERVIZI PER PROGETTO "LEONARDO'S WAY - UN NUOVO RINASCIMENTO" - SPESA FINANZIATA DA RISORSA 2101306/0	0,00	previsione di competenza	0,00	0,00	0,00	0,00
			<i>di cui già impegnato*</i> previsione di cassa <i>a fondo pluriennale vincolato</i>	0,00	0,00		
11402315375/0	PRESTAZIONI DI SERVIZIO PER PROGETTI REGIONALI RELATIVI AL SERVIZIO SVILUPPO LOCALE - SPESA FINANZIATA DA RISORSA 2101310/0	0,05	previsione di competenza	0,00	0,00	0,00	0,00
			<i>di cui già impegnato*</i> previsione di cassa <i>a fondo pluriennale vincolato</i>	14.592,00	0,05		
11402401720/0	UTILIZZO BENI DI TERZI PER IL SERVIZIO SVILUPPO ECONOMICO - NOLEGGIO ATTREZZATURE	0,09	previsione di competenza	3.050,00	3.000,00	3.000,00	3.000,00
			<i>di cui già impegnato*</i> previsione di cassa <i>a fondo pluriennale vincolato</i>	3.538,00	3.000,09		
Totale Macroaggr. 103	Acquisto di beni e servizi	33.745,27	previsione di competenza <i>di cui già impegnato*</i> previsione di cassa <i>a fondo pluriennale vincolato</i>	62.604,45 161.846,54	51.600,00 17.758,32 85.345,27	48.100,00 0,00	48.100,00 0,00
Macroaggregato 104	Trasferimenti correnti						
11402500805/0	EROGAZIONE CONTRIBUTI RELATIVI AL SERVIZIO SVILUPPO ECONOMICO - CONTRIBUTI AD ISTITUTI, ENTI, ASSOCIAZIONI ECC.	17.232,34	previsione di competenza	45.500,00	30.000,00	30.000,00	30.000,00
			<i>di cui già impegnato*</i> previsione di cassa <i>a fondo pluriennale vincolato</i>	94.283,63	47.232,34		
11402501805/0	EROGAZIONE CONTRIBUTI RELATIVI AL SERVIZIO SVILUPPO ECONOMICO PER PROGETTI SPERIMENTALI- CONTRIBUTI AD ISTITUTI, ENTI, ASSOCIAZIONI ECC.	0,00	previsione di competenza	0,00	0,00	0,00	0,00
			<i>di cui già impegnato*</i> previsione di cassa <i>a fondo pluriennale vincolato</i>	0,00	0,00		
11402502906/0	CONTRIBUTO PER L'APERTURA DI ATTIVITA' COMMERCIALI-INTERVENTI IN FAVORE DELLE ATTIVITA' COMMERCIALI	0,00	previsione di competenza	0,00	0,00	0,00	0,00
			<i>di cui già impegnato*</i> previsione di cassa <i>a fondo pluriennale vincolato</i>	0,00	0,00		
11402503906/0	CONTRIBUTO PER ATTIVITA' COMMERCIALI-INTERVENTI IN FAVORE DELLE ATTIVITA' COMMERCIALI	70,00	previsione di competenza	110,00	0,00	0,00	0,00
			<i>di cui già impegnato*</i> previsione di cassa <i>a fondo pluriennale vincolato</i>	110,00	70,00		
11402505850/0	TRASFERIMENTI ALL'ASSOCIAZIONE "LE CITTA' DEI MOTORI" - COMPARTICIPAZIONE ALLE SPESE DI	3.000,00	previsione di competenza	3.000,00	3.000,00	3.000,00	3.000,00
			<i>di cui già impegnato*</i> previsione di cassa <i>a fondo pluriennale vincolato</i>	3.000,00	6.000,00		
11402506850/0	TRASFERIMENTI ALL'ASSOCIAZIONE "LE CITTA' DEI PRESEPI" - COMPARTICIPAZIONE ALLE SPESE DI	0,00	previsione di competenza	0,00	1.050,00	500,00	500,00
			<i>di cui già impegnato*</i> previsione di cassa <i>a fondo pluriennale vincolato</i>	0,00	1.050,00		
11402536872/0	TRASFERIMENTO ALL'UNIONE DEI COMUNI DELLA VALDERA DELLA QUOTA DI SPESE DI GESTIONE SERVIZIO SUAP - TRASF.	153.357,50	previsione di competenza	153.357,50	153.500,00	153.500,00	153.000,00



Comune di Pontedera

Provincia di Pisa

Esercizio 2021

189 di 198

SERVIZIO CONCESSIONI E SVILUPPO LOCALE - Resp. DIRIGENTE 1° SETTORE

SPESE PER MISSIONI, PROGRAMMI E MACROAGGREGATI PER CAPITOLI

MISSIONE PROGRAMMA TITOLO MACROAGGREGATO CAPITOLO	DENOMINAZIONE	RESIDUI PRESUNTI AL TERMINI DELL'ESERCIZIO 2020		PREVISIONI DEFINITIVE DELL'ANNO 2020	PREVISIONI DEFINITIVE		
					ANNO 2021	DELL'ANNO 2022	DELL'ANNO 2023
ALL'UNIONE DEI COMUNI DELLA VALDERA							
			<i>di cui già impegnato*</i>				
			previsione di cassa	153.357,50	306.857,50		
			<i>a fondo pluriennale vincolato</i>				
Totale Macroaggr. 104	Trasferimenti correnti	173.659,84	previsione di competenza	201.967,50	187.550,00	187.000,00	186.500,00
			<i>di cui già impegnato*</i>			0,00	0,00
			previsione di cassa	250.751,13	361.209,84		
			<i>a fondo pluriennale vincolato</i>				
Totale Titolo 1	Spese correnti	207.405,11	previsione di competenza	264.571,95	239.150,00	235.100,00	234.600,00
			<i>di cui già impegnato*</i>			0,00	0,00
			previsione di cassa	412.597,67	446.555,11		
			<i>a fondo pluriennale vincolato</i>				
Titolo 2	Spese in conto capitale						
Macroaggregato 202	Investimenti fissi lordi e acquisto di terreni						
214025002550/0	ACQ.DI BENI MOB.,MACCH.E ATTREZZ.SERV.SVILUPPO ECONOMICO- ACQ.MEZZI.MOB.,ATTEZZ.- IMP.PROV.COMP.PEEP PER	4.345,15	previsione di competenza	4.345,15	0,00	0,00	0,00
			<i>di cui già impegnato*</i>				
			previsione di cassa	4.345,15	4.345,15		
			<i>a fondo pluriennale vincolato</i>				
214025002567/0	ACQUISTO DI BENI MOBILI, MACCH.E ATTREZZ.SERV.SVILUPPO ECONOMICO- ACQ.MEZZI.MOB. E ATTEZZ.-SP.FIN.CON PROV.DA CESS.DI AREE IN DIR.DI SERVITU'	4.700,00	previsione di competenza	4.700,00	0,00	0,00	0,00
			<i>di cui già impegnato*</i>				
			previsione di cassa	4.700,00	4.700,00		
			<i>a fondo pluriennale vincolato</i>				
Totale Macroaggr. 202	Investimenti fissi lordi e acquisto di terreni	9.045,15	previsione di competenza	9.045,15	0,00	0,00	0,00
			<i>di cui già impegnato*</i>			0,00	0,00
			previsione di cassa	9.045,15	9.045,15		
			<i>a fondo pluriennale vincolato</i>				
Totale Titolo 2	Spese in conto capitale	9.045,15	previsione di competenza	9.045,15	0,00	0,00	0,00
			<i>di cui già impegnato*</i>			0,00	0,00
			previsione di cassa	9.045,15	9.045,15		
			<i>a fondo pluriennale vincolato</i>				
Totale Programma 02	Commercio - reti distributive - tutela dei consumatori	216.450,26	previsione di competenza	273.617,10	239.150,00	235.100,00	234.600,00
			<i>di cui già impegnato*</i>			0,00	0,00
			previsione di cassa	421.642,82	455.600,26		
			<i>a fondo pluriennale vincolato</i>				
Totale MISSIONE 14	Sviluppo economico e competitività	216.450,26	previsione di competenza	294.827,72	264.150,00	260.100,00	259.600,00
			<i>di cui già impegnato*</i>		17.758,32	0,00	0,00
			previsione di cassa	453.936,28	480.600,26		
			<i>a fondo pluriennale vincolato</i>				
TOTALE MISSIONI		377.727,64	previsione di competenza	538.934,72	396.790,00	378.100,00	377.600,00
			<i>di cui già impegnato*</i>		67.026,01	0,00	0,00
			previsione di cassa	755.609,12	778.517,64		
			<i>a fondo pluriennale vincolato</i>				
TOTALE GENERALE DELLE SPESE		377.727,64	previsione di competenza	538.934,72	396.790,00	378.100,00	377.600,00
			<i>di cui già impegnato*</i>		67.026,01	0,00	0,00
			previsione di cassa	755.609,12	778.517,64		
			<i>a fondo pluriennale vincolato</i>				



Comune di Pontedera

Provincia di Pisa

SERVIZIO PROTEZIONE CIVILE - Resp. DIRIGENTE 2° SETTORE

SPESE PER MISSIONI, PROGRAMMI E MACROAGGREGATI PER CAPITOLI

MISSIONE PROGRAMMA TITOLO MACROAGGREGATO CAPITOLO	DENOMINAZIONE	RESIDUI PRESUNTI AL TERMINE DELL'ESERCIZIO 2020		PREVISIONI DEFINITIVE DELL'ANNO 2020			
					PREVISIONI DEFINITIVE ANNO 2021	PREVISIONI DEFINITIVE DELL'ANNO 2022	PREVISIONI DEFINITIVE DELL'ANNO 2023
DISAVANZO DI AMMINISTRAZIONE				0,00	0,00	0,00	0,00
MISSIONE	11	Soccorso civile					
1101	Programma 01	Sistema di protezione civile					
TITOLO 1	Spese correnti						
Macroaggregato 103	Acquisto di beni e servizi						
11101200165/0	ACQUISTO BENI PER IL SERVIZIO DI PRONTO INTERVENTO - ACQUISTO DI BENI E MATERIALE VARIO	1.081,74	previsione di competenza <i>di cui già impegnato*</i> previsione di cassa <i>a fondo pluriennale vincolato</i>	7.000,00 8.240,00	8.000,00 9.081,74	8.000,00	8.000,00
11101210165/0	ACQUISTO PER SERVIZIO DI PROTEZIONE CIVILE - ACQUISTO DI BENI E MATERIALE VARIO	12.197,38	previsione di competenza <i>di cui già impegnato*</i> previsione di cassa <i>a fondo pluriennale vincolato</i>	18.286,66 18.286,66	12.000,00 24.197,38	12.000,00	12.000,00
11101300363/0	PRESTAZIONI DI SERVIZI PER IL SERVIZIO DI PROTEZIONE CIVILE-SPESE ATTINENTI L'ARCHITETTURA E L'INGEGNERIA	6.500,00	previsione di competenza <i>di cui già impegnato*</i> previsione di cassa <i>a fondo pluriennale vincolato</i>	6.500,00 6.500,00	7.500,00 14.000,00	0,00	0,00
11101300375/0	PRESTAZIONE DI SERVIZI PER IL SERVIZIO PRONTO INTERVENTO - PRESTAZIONI DI SERVIZI - SPESE VARIE	749,93	previsione di competenza <i>di cui già impegnato*</i> previsione di cassa <i>a fondo pluriennale vincolato</i>	11.500,00 15.581,00	30.700,00 31.449,93	13.000,00	13.000,00
Totale Macroaggr. 103	Acquisto di beni e servizi	20.529,05	previsione di competenza <i>di cui già impegnato*</i> previsione di cassa <i>a fondo pluriennale vincolato</i>	43.286,66 48.607,66	58.200,00 78.729,05	33.000,00 0,00	33.000,00 0,00
Macroaggregato 104	Trasferimenti correnti						
11101500901/0	TRASFERIMENTO ALLA SOCIETÀ DELLA SALUTE PER LA REALIZZAZIONE DEL MACRO HUB VACCINALE A PONTEDERA-SP.FINANZ.DA RISORSA 2103120/0	0,00	previsione di competenza <i>di cui già impegnato*</i> previsione di cassa <i>a fondo pluriennale vincolato</i>	0,00 0,00	50.000,00 50.000,00	0,00	0,00
11101505805/0	CONTRIBUTI AD ASSOCIAZIONI DI VOLONTARIATO PER ATTIVITA' DI PROTEZIONE CIVILE - CONTRIBUTI AD ISTITUTI, ENTI, ASSOCIAZIONI ECC.	0,00	previsione di competenza <i>di cui già impegnato*</i> previsione di cassa <i>a fondo pluriennale vincolato</i>	15.000,00 15.000,00	5.000,00 20.000,00	5.000,00	5.000,00
11101510812/0	CONTRIBUTI AI VIGILI DEL FUOCO PER ATTIVITÀ DI PROTEZIONE CIVILE- CONTRIBUTI AI VIGILI DEL FUOCO	0,00	previsione di competenza <i>di cui già impegnato*</i> previsione di cassa <i>a fondo pluriennale vincolato</i>	0,00 0,00	3.000,00 3.000,00	3.000,00	3.000,00
11101510872/0	TRASFERIMENTI PER SERVIZIO DI PROTEZIONE CIVILE E CENTRO INTERCOMUNALE - TRASFERIMENTO ALL'UNIONE DEI COMUNI DELLA VALDERA	12.829,47	previsione di competenza <i>di cui già impegnato*</i> previsione di cassa <i>a fondo pluriennale vincolato</i>	12.829,47 12.829,47	13.000,00 25.829,47	13.000,00	13.000,00



Comune di Pontedera
Provincia di Pisa

Esercizio 2021

191 di 198

SERVIZIO PROTEZIONE CIVILE - Resp. DIRIGENTE 2° SETTORE

SPESE PER MISSIONI, PROGRAMMI E MACROAGGREGATI PER CAPITOLI

MISSIONE PROGRAMMA TITOLO MACROAGGREGATO CAPITOLO	DENOMINAZIONE	RESIDUI PRESUNTI AL TERMINE DELL'ESERCIZIO 2020		PREVISIONI DEFINITIVE DELL'ANNO 2020	PREVISIONI DEFINITIVE		
					ANNO 2021	DELL'ANNO 2022	DELL'ANNO 2023
Totale Macroaggr. 104	Trasferimenti correnti	12.829,47	previsione di competenza <i>di cui già impegnato*</i>	27.829,47	71.000,00	21.000,00	21.000,00
			<i>a fondo pluriennale vincolato</i>			0,00	0,00
			previsione di cassa	27.829,47	98.829,47		
Totale Titolo 1	Spese correnti	33.358,52	previsione di competenza <i>di cui già impegnato*</i>	71.116,13	129.200,00	54.000,00	54.000,00
			<i>a fondo pluriennale vincolato</i>		6.700,00	0,00	0,00
			previsione di cassa	76.437,13	177.558,52		
Totale Programma 01	Sistema di protezione civile	33.358,52	previsione di competenza <i>di cui già impegnato*</i>	71.116,13	129.200,00	54.000,00	54.000,00
			<i>a fondo pluriennale vincolato</i>		6.700,00	0,00	0,00
			previsione di cassa	76.437,13	177.558,52		
Totale MISSIONE 11	Soccorso civile	33.358,52	previsione di competenza <i>di cui già impegnato*</i>	71.116,13	129.200,00	54.000,00	54.000,00
			<i>a fondo pluriennale vincolato</i>		6.700,00	0,00	0,00
			previsione di cassa	76.437,13	177.558,52		



Comune di Pontedera

Provincia di Pisa

SERVIZIO PROTEZIONE CIVILE - Resp. DIRIGENTE 2° SETTORE

SPESE PER MISSIONI, PROGRAMMI E MACROAGGREGATI PER CAPITOLI

MISSIONE PROGRAMMA TITOLO MACROAGGREGATO CAPITOLO	DENOMINAZIONE	RESIDUI PRESUNTI AL TERMINE DELL'ESERCIZIO 2020		PREVISIONI DEFINITIVE DELL'ANNO 2020			
					PREVISIONI DEFINITIVE ANNO 2021	PREVISIONI DEFINITIVE DELL'ANNO 2022	PREVISIONI DEFINITIVE DELL'ANNO 2023
MISSIONE 12	Diritti sociali, politiche sociali e famiglia						
1207 Programma 07	Programmazione e governo della rete dei servizi socio-sanitari e sociali						
Titolo 1	Spese correnti						
Macroaggregato 104	Trasferimenti correnti						
11207501805/0	CONTRIBUTI AD ASSOCIAZIONI PER SERVIZIO ELISOCORSO - CONTRIBUTI AD ISTITUTI, ENTI, ASSOCIAZIONI ECC.	5.000,00	previsione di competenza <i>di cui già impegnato*</i> previsione di cassa <i>a fondo pluriennale vincolato</i>	5.000,00 10.000,00	5.000,00 10.000,00	5.000,00 10.000,00	5.000,00 10.000,00
Totale Macroaggr. 104	Trasferimenti correnti	5.000,00	previsione di competenza <i>di cui già impegnato*</i> previsione di cassa <i>a fondo pluriennale vincolato</i>	5.000,00 10.000,00	5.000,00 10.000,00	5.000,00 10.000,00	5.000,00 10.000,00
Totale Titolo 1	Spese correnti	5.000,00	previsione di competenza <i>di cui già impegnato*</i> previsione di cassa <i>a fondo pluriennale vincolato</i>	5.000,00 10.000,00	5.000,00 10.000,00	5.000,00 10.000,00	5.000,00 10.000,00
Totale Programma 07	Programmazione e governo della rete dei servizi socio-sanitari e sociali	5.000,00	previsione di competenza <i>di cui già impegnato*</i> previsione di cassa <i>a fondo pluriennale vincolato</i>	5.000,00 10.000,00	5.000,00 10.000,00	5.000,00 10.000,00	5.000,00 10.000,00
Totale MISSIONE 12	Diritti sociali, politiche sociali e famiglia	5.000,00	previsione di competenza <i>di cui già impegnato*</i> previsione di cassa <i>a fondo pluriennale vincolato</i>	5.000,00 10.000,00	5.000,00 10.000,00	5.000,00 10.000,00	5.000,00 10.000,00
TOTALE MISSIONI		38.358,52	previsione di competenza <i>di cui già impegnato*</i> previsione di cassa <i>a fondo pluriennale vincolato</i>	76.116,13 86.437,13	134.200,00 11.700,00 187.558,52	59.000,00 0,00	59.000,00 0,00
TOTALE GENERALE DELLE SPESE		38.358,52	previsione di competenza <i>di cui già impegnato*</i> previsione di cassa <i>a fondo pluriennale vincolato</i>	76.116,13 86.437,13	134.200,00 11.700,00 187.558,52	59.000,00 0,00	59.000,00 0,00



Comune di Pontedera

Provincia di Pisa

Esercizio 2021

193 di 198

SERVIZIO SPORT - Resp. DIRIGENTE 2° SETTORE

SPESE PER MISSIONI, PROGRAMMI E MACROAGGREGATI PER CAPITOLI

MISSIONE PROGRAMMA TITOLO MACROAGGREGATO CAPITOLO	DENOMINAZIONE	RESIDUI PRESUNTI AL TERMINI DELL'ESERCIZIO 2020		PREVISIONI DEFINITIVE DELL'ANNO 2020	PREVISIONI DEFINITIVE		
					PREVISIONI DEFINITIVE ANNO 2021	PREVISIONI DEFINITIVE DELL'ANNO 2022	PREVISIONI DEFINITIVE DELL'ANNO 2023
DISAVANZO DI AMMINISTRAZIONE				0,00	0,00	0,00	0,00
MISSIONE	06	Politiche giovanili, sport e tempo libero					
0601	Programma 01	Sport e tempo libero					
TITOLO	1	Spese correnti					
MACROAGGREGATO	103	Acquisto di beni e servizi					
10601200205/0	ACQUISTO DI BENI DI CONSUMO E MATERIE PRIME PER MANIFESTAZIONI SPORTIVE - SPESE VARIE PER PROMOZIONE E DIFFUSIONE DELLO SPORT	0,00	previsione di competenza <i>di cui già impegnato*</i> previsione di cassa <i>a fondo pluriennale vincolato</i>	500,00 500,00	500,00 500,00	500,00 500,00	500,00 500,00
10601201165/0	ACQUISTO DI BENI DI CONSUMO E MATERIE PRIME PER MANIFESTAZIONI SPORTIVE - ACQUISTO DI BENI E MATERIALE VARIO	300,00	previsione di competenza <i>di cui già impegnato*</i> previsione di cassa <i>a fondo pluriennale vincolato</i>	500,00 536,60	500,00 800,00	500,00 500,00	500,00 500,00
10601300375/0	PRESTAZIONI DI SERVIZI PER MANIFESTAZIONI NEL SETTORE SPORTIVO - PRESTAZIONI DI SERVIZI - SPESE VARIE	6.119,20	previsione di competenza <i>di cui già impegnato*</i> previsione di cassa <i>a fondo pluriennale vincolato</i>	2.900,00 8.424,00	3.000,00 9.119,20	3.000,00 3.000,00	3.000,00 3.000,00
10601300380/0	PRESTAZIONE DI SERVIZI PER IL SERVIZIO SPORT - SERVIZIO RILEVANTE AI FINI I.V.A. - SPESE PER GESTIONE DEL SERVIZIO IN APPALTO	135.083,99	previsione di competenza <i>di cui già impegnato*</i> previsione di cassa <i>a fondo pluriennale vincolato</i>	312.500,00 449.005,20	285.000,00 160.085,82 420.083,99	285.000,00 285.000,00	285.000,00 285.000,00
10601301380/0	PRESTAZIONE DI SERVIZI PER IL SERVIZIO SPORT - SPESE PER GESTIONE DEL SERVIZIO IN APPALTO	3.390,00	previsione di competenza <i>di cui già impegnato*</i> previsione di cassa <i>a fondo pluriennale vincolato</i>	6.780,00 10.420,00	6.780,00 10.170,00	6.780,00 6.780,00	6.780,00 6.780,00
10601310375/0	PRESTAZIONI DI SERVIZI PER IMPIANTI SPORTIVI - PRESTAZIONI DI SERVIZI - SPESE VARIE	375,00	previsione di competenza <i>di cui già impegnato*</i> previsione di cassa <i>a fondo pluriennale vincolato</i>	1.000,00 1.375,00	1.000,00 1.375,00	1.000,00 1.000,00	1.000,00 1.000,00
Totale Macroaggr. 103	Acquisto di beni e servizi	145.268,19	previsione di competenza <i>di cui già impegnato*</i> previsione di cassa <i>a fondo pluriennale vincolato</i>	324.180,00 470.260,80	296.780,00 160.085,82 442.048,19	296.780,00 0,00	296.780,00 0,00
MACROAGGREGATO	104	Trasferimenti correnti					
10601500851/0	TRASFERIMENTI AD ASSOCIAZIONI PER GESTIONE IMPIANTI SPORTIVI - CONTRIBUTO PER SPESE DI GESTIONE	0,00	previsione di competenza <i>di cui già impegnato*</i> previsione di cassa <i>a fondo pluriennale vincolato</i>	8.000,00 8.000,00	17.000,00 8.000,00 17.000,00	8.000,00 8.000,00	8.000,00 8.000,00
10601510896/0	TRASFERIMENTI AD ASSOCIAZIONI PER ATTIVITA' SPORTIVE E RICREATIVE NEI QUARTIERI NELLE FRAZIONI E NEI PARCHI - TRASFERIMENTI AD ASSOCIAZIONI	0,00	previsione di competenza <i>di cui già impegnato*</i> previsione di cassa <i>a fondo pluriennale vincolato</i>	1.000,00 1.000,00	1.000,00 2.000,00	1.000,00 1.000,00	1.000,00 1.000,00



Comune di Pontedera

Provincia di Pisa

Esercizio 2021

194 di 198

SERVIZIO SPORT - Resp. DIRIGENTE 2° SETTORE

SPESE PER MISSIONI, PROGRAMMI E MACROAGGREGATI PER CAPITOLI

MISSIONE PROGRAMMA TITOLO MACROAGGREGATO CAPITOLO	DENOMINAZIONE	RESIDUI PRESUNTI AL TERMINE DELL'ESERCIZIO 2020		PREVISIONI DEFINITIVE DELL'ANNO 2020	PREVISIONI DEFINITIVE		
					ANNO 2021	DELL'ANNO 2022	DELL'ANNO 2023
Totale Macroaggr. 104	Trasferimenti correnti	0,00	previsione di competenza <i>di cui già impegnato*</i> previsione di cassa <i>a fondo pluriennale vincolato</i>	9.000,00 9.000,00	18.000,00 8.000,00 19.000,00	9.000,00 0,00	9.000,00 0,00
Totale Titolo 1	Spese correnti	145.268,19	previsione di competenza <i>di cui già impegnato*</i> previsione di cassa <i>a fondo pluriennale vincolato</i>	333.180,00 479.260,80	314.780,00 168.085,82 461.048,19	305.780,00 0,00	305.780,00 0,00
Titolo 2	Spese in conto capitale						
Macroaggregato 203	Contributi agli investimenti						
206017002711/0	TRASF.DI CAPITALI-QUOTA ANNUA A TITOLO DI PREZZO DEI LAVORI PER LA COSTRUZ.DELLA PISCINA SCOPERTA	0,00	previsione di competenza <i>di cui già impegnato*</i> previsione di cassa <i>a fondo pluriennale vincolato</i>	193.102,69 193.102,69	193.102,69 193.102,69	193.102,69	193.102,69
206017002741/0	TRASF.DI CAPITALI PER REALIZ.DI OPERE PUBBLICHE-TRASF.DI CAPITALI PER LAVORI IMP.CANOTTAGGIO-SP.FIN.CONTRIB.DA ALTRE IMPRESE PER SPORT BONUS	73.000,00	previsione di competenza <i>di cui già impegnato*</i> previsione di cassa <i>a fondo pluriennale vincolato</i>	73.000,00 73.000,00	0,00 73.000,00	0,00	0,00
206017002778/0	TRASF.DI CAPITALI-QUOTA ANNUA A TITOLO DI PREZZO DEI LAVORI PER LA COSTRUZ.DELLA PISCINA SCOPERTA COM.LE- IMP.AVANZO D'AMMINISTRAZ.	0,00	previsione di competenza <i>di cui già impegnato*</i> previsione di cassa <i>a fondo pluriennale vincolato</i>	0,00 0,00	0,00 0,00	0,00	0,00
Totale Macroaggr. 203	Contributi agli investimenti	73.000,00	previsione di competenza <i>di cui già impegnato*</i> previsione di cassa <i>a fondo pluriennale vincolato</i>	266.102,69 266.102,69	193.102,69 266.102,69	193.102,69 0,00	193.102,69 0,00
Totale Titolo 2	Spese in conto capitale	73.000,00	previsione di competenza <i>di cui già impegnato*</i> previsione di cassa <i>a fondo pluriennale vincolato</i>	266.102,69 266.102,69	193.102,69 266.102,69	193.102,69 0,00	193.102,69 0,00
Totale Programma 01	Sport e tempo libero	218.268,19	previsione di competenza <i>di cui già impegnato*</i> previsione di cassa <i>a fondo pluriennale vincolato</i>	599.282,69 745.363,49	507.882,69 168.085,82 727.150,88	498.882,69 0,00	498.882,69 0,00
Totale MISSIONE 06	Politiche giovanili, sport e tempo libero	218.268,19	previsione di competenza <i>di cui già impegnato*</i> previsione di cassa <i>a fondo pluriennale vincolato</i>	599.282,69 745.363,49	507.882,69 168.085,82 727.150,88	498.882,69 0,00	498.882,69 0,00
TOTALE MISSIONI		218.268,19	previsione di competenza <i>di cui già impegnato*</i> previsione di cassa <i>a fondo pluriennale vincolato</i>	599.282,69 745.363,49	507.882,69 168.085,82 727.150,88	498.882,69 0,00	498.882,69 0,00
TOTALE GENERALE DELLE SPESE		218.268,19	previsione di competenza <i>di cui già impegnato*</i> previsione di cassa <i>a fondo pluriennale vincolato</i>	599.282,69 745.363,49	507.882,69 168.085,82 727.150,88	498.882,69 0,00	498.882,69 0,00



Comune di Pontedera

Provincia di Pisa

Esercizio 2021

195 di 198

SERVIZIO CONTRATTI

SPESE PER MISSIONI, PROGRAMMI E MACROAGGREGATI PER CAPITOLI

MISSIONE PROGRAMMA TITOLO MACROAGGREGATO CAPITOLO	DENOMINAZIONE	RESIDUI PRESUNTI AL TERMINE DELL'ESERCIZIO 2020		PREVISIONI DEFINITIVE DELL'ANNO 2020			
					PREVISIONI DEFINITIVE ANNO 2021	PREVISIONI DEFINITIVE DELL'ANNO 2022	PREVISIONI DEFINITIVE DELL'ANNO 2023
DISAVANZO DI AMMINISTRAZIONE				0,00	0,00	0,00	0,00
MISSIONE 01	Servizi istituzionali, generali e di gestione						
0102 Programma 02	Segreteria generale						
TITOLO 1	Spese correnti						
Macroaggregato 103	Acquisto di beni e servizi						
10102326485/0	SPESA PER GARE D'APPALTO E CONTRATTI	1.324,00	previsione di competenza di cui già impegnato* previsione di cassa a fondo pluriennale vincolato	7.100,00 8.633,51	5.600,00 6.924,00	5.600,00	5.600,00
Totale Macroaggr. 103	Acquisto di beni e servizi	1.324,00	previsione di competenza di cui già impegnato* previsione di cassa a fondo pluriennale vincolato	7.100,00 8.633,51	5.600,00 6.924,00	5.600,00 0,00	5.600,00 0,00
Macroaggregato 104	Trasferimenti correnti						
10102550872/0	TRASFERIMENTO ALL'UNIONE DEI COMUNI DELLA VALDERA PER SERVIZIO GARE E CONTRATTI-TRASFERIMENTO ALL'UNIONE DEI COMUNI DELLA VALDERA	44.977,01	previsione di competenza di cui già impegnato* previsione di cassa a fondo pluriennale vincolato	45.012,44 45.012,44	45.500,00 90.477,01	45.500,00	45.000,00
Totale Macroaggr. 104	Trasferimenti correnti	44.977,01	previsione di competenza di cui già impegnato* previsione di cassa a fondo pluriennale vincolato	45.012,44 45.012,44	45.500,00 90.477,01	45.500,00 0,00	45.000,00 0,00
Totale Titolo 1	Spese correnti	46.301,01	previsione di competenza di cui già impegnato* previsione di cassa a fondo pluriennale vincolato	52.112,44 53.645,95	51.100,00 97.401,01	51.100,00 0,00	50.600,00 0,00
Totale Programma 02	Segreteria generale	46.301,01	previsione di competenza di cui già impegnato* previsione di cassa a fondo pluriennale vincolato	52.112,44 53.645,95	51.100,00 97.401,01	51.100,00 0,00	50.600,00 0,00
Totale MISSIONE 01	Servizi istituzionali, generali e di gestione	46.301,01	previsione di competenza di cui già impegnato* previsione di cassa a fondo pluriennale vincolato	52.112,44 53.645,95	51.100,00 97.401,01	51.100,00 0,00	50.600,00 0,00



Comune di Pontedera

Provincia di Pisa

SERVIZIO CONTRATTI

SPESE PER MISSIONI, PROGRAMMI E MACROAGGREGATI PER CAPITOLI

MISSIONE PROGRAMMA TITOLO MACROAGGREGATO CAPITOLO	DENOMINAZIONE	RESIDUI PRESUNTI AL TERMINE DELL'ESERCIZIO 2020		PREVISIONI DEFINITIVE DELL'ANNO 2020			
					PREVISIONI DEFINITIVE ANNO 2021	PREVISIONI DEFINITIVE DELL'ANNO 2022	PREVISIONI DEFINITIVE DELL'ANNO 2023
MISSIONE 99	Servizi per conto terzi						
9901 Programma 01	Servizi per conto terzi - partite di giro						
Titolo 7	Uscite per conto terzi e partite di giro						
Macroaggregato 702	Uscite per conto terzi						
99014071/0	RESTITUZIONE DI DEPOSITI PER SPESE CONTRATTUALI	0,00	previsione di competenza di cui già impegnato*	4.000.000,00	100.000,00	100.000,00	100.000,00
			previsione di cassa a fondo pluriennale vincolato	4.000.000,00	100.000,00		
Totale Macroaggr. 702	Uscite per conto terzi	0,00	previsione di competenza di cui già impegnato*	4.000.000,00	100.000,00	100.000,00	100.000,00
			previsione di cassa a fondo pluriennale vincolato	4.000.000,00	100.000,00	0,00	0,00
Totale Titolo 7	Uscite per conto terzi e partite di giro	0,00	previsione di competenza di cui già impegnato*	4.000.000,00	100.000,00	100.000,00	100.000,00
			previsione di cassa a fondo pluriennale vincolato	4.000.000,00	100.000,00	0,00	0,00
Totale Programma 01	Servizi per conto terzi - partite di giro	0,00	previsione di competenza di cui già impegnato*	4.000.000,00	100.000,00	100.000,00	100.000,00
			previsione di cassa a fondo pluriennale vincolato	4.000.000,00	100.000,00	0,00	0,00
Totale MISSIONE 99	Servizi per conto terzi	0,00	previsione di competenza di cui già impegnato*	4.000.000,00	100.000,00	100.000,00	100.000,00
			previsione di cassa a fondo pluriennale vincolato	4.000.000,00	100.000,00	0,00	0,00
TOTALE MISSIONI		46.301,01	previsione di competenza di cui già impegnato*	4.052.112,44	151.100,00	151.100,00	150.600,00
			previsione di cassa a fondo pluriennale vincolato	4.053.645,95	197.401,01	0,00	0,00
TOTALE GENERALE DELLE SPESE		46.301,01	previsione di competenza di cui già impegnato*	4.052.112,44	151.100,00	151.100,00	150.600,00
			previsione di cassa a fondo pluriennale vincolato	4.053.645,95	197.401,01	0,00	0,00



Comune di Pontedera

Provincia di Pisa

Esercizio 2021

197 di 198

SERVIZIO PROTOCOLLO

SPESE PER MISSIONI, PROGRAMMI E MACROAGGREGATI PER CAPITOLI

MISSIONE PROGRAMMA TITOLO MACROAGGREGATO CAPITOLO	DENOMINAZIONE	RESIDUI PRESUNTI AL TERMINE DELL'ESERCIZIO 2020		PREVISIONI DEFINITIVE DELL'ANNO 2020	PREVISIONI DEFINITIVE		
					ANNO 2021	DELL'ANNO 2022	DELL'ANNO 2023
DISAVANZO DI AMMINISTRAZIONE				0,00	0,00	0,00	0,00
MISSIONE 01	Servizi istituzionali, generali e di gestione						
0102 Programma 02	Segreteria generale						
Titolo 1	Spese correnti						
Macroaggregato 103	Acquisto di beni e servizi						
10102300360/0	PRESTAZIONI DI SERVIZI PER UFFICIO SEGRETERIA, PERSONALE E ORGANIZZAZIONE-SPESE POSTALI E TELEGRAFICHE	573,97	previsione di competenza <i>di cui già impegnato*</i> previsione di cassa <i>a fondo pluriennale vincolato</i>	21.500,00 21.618,23	1.075,00 75,00 1.648,97	1.500,00	1.500,00
10102300380/0	PRESTAZIONI DI SERVIZI PER UFFICIO SEGRETERIA, PERSONALE E ORGANIZZAZIONE-SPESE PER GESTIONE DEL SERVIZIO IN APPALTO	20.228,22	previsione di competenza <i>di cui già impegnato*</i> previsione di cassa <i>a fondo pluriennale vincolato</i>	20.000,00 28.036,24	32.500,00 2.500,00 52.728,22	30.000,00	17.000,00
Totale Macroaggr. 103	Acquisto di beni e servizi	20.802,19	previsione di competenza <i>di cui già impegnato*</i> previsione di cassa <i>a fondo pluriennale vincolato</i>	41.500,00 49.654,47	33.575,00 2.575,00 54.377,19	31.500,00 0,00	18.500,00 0,00
Totale Titolo 1	Spese correnti	20.802,19	previsione di competenza <i>di cui già impegnato*</i> previsione di cassa <i>a fondo pluriennale vincolato</i>	41.500,00 49.654,47	33.575,00 2.575,00 54.377,19	31.500,00 0,00	18.500,00 0,00
Totale Programma 02	Segreteria generale	20.802,19	previsione di competenza <i>di cui già impegnato*</i> previsione di cassa <i>a fondo pluriennale vincolato</i>	41.500,00 49.654,47	33.575,00 2.575,00 54.377,19	31.500,00 0,00	18.500,00 0,00
Totale MISSIONE 01	Servizi istituzionali, generali e di gestione	20.802,19	previsione di competenza <i>di cui già impegnato*</i> previsione di cassa <i>a fondo pluriennale vincolato</i>	41.500,00 49.654,47	33.575,00 2.575,00 54.377,19	31.500,00 0,00	18.500,00 0,00
TOTALE MISSIONI		20.802,19	previsione di competenza <i>di cui già impegnato*</i> previsione di cassa <i>a fondo pluriennale vincolato</i>	41.500,00 49.654,47	33.575,00 2.575,00 54.377,19	31.500,00 0,00	18.500,00 0,00
TOTALE GENERALE DELLE SPESE		20.802,19	previsione di competenza <i>di cui già impegnato*</i> previsione di cassa <i>a fondo pluriennale vincolato</i>	41.500,00 49.654,47	33.575,00 2.575,00 54.377,19	31.500,00 0,00	18.500,00 0,00



Comune di Pontedera
Provincia di Pisa

Esercizio 2021

198 di 198

UNITA' PROGETTO - VALORIZZAZIONE CAPITALE UMANO E COORDINAMENTO PIANO LOCALE DI RIPRESA E RESILIENZA

SPESE PER MISSIONI, PROGRAMMI E MACROAGGREGATI PER CAPITOLI

MISSIONE PROGRAMMA TITOLO MACROAGGREGATO CAPITOLO	DENOMINAZIONE	RESIDUI PRESUNTI AL TERMINE DELL'ESERCIZIO 2020		PREVISIONI DEFINITIVE DELL'ANNO 2020	PREVISIONI DEFINITIVE		
					2021	DELL'ANNO 2022	DELL'ANNO 2023
DISAVANZO DI AMMINISTRAZIONE				0,00	0,00	0,00	0,00
MISSIONE 01	Servizi istituzionali, generali e di gestione						
0111 Programma 11	Altri servizi generali						
TITOLO 1	Spese correnti						
Macroaggregato 103	Acquisto di beni e servizi						
10111351375/0	PRESTAZIONI DI SERVIZIO PER LO SVILUPPO E L'ADEGUAMENTO TECNOLOGICO DELLA RETE LOCALE - PRESTAZIONI DI SERVIZI - SPESE VARIE			0,00	previsione di competenza	0,00	0,00
					<i>di cui già impegnato*</i>		
					previsione di cassa	0,00	0,00
					<i>a fondo pluriennale vincolato</i>		
Totale Macroaggr. 103	Acquisto di beni e servizi			0,00	previsione di competenza	0,00	0,00
					<i>di cui già impegnato*</i>		
					previsione di cassa	0,00	0,00
					<i>a fondo pluriennale vincolato</i>		
Totale Titolo 1	Spese correnti			0,00	previsione di competenza	0,00	0,00
					<i>di cui già impegnato*</i>		
					previsione di cassa	0,00	0,00
					<i>a fondo pluriennale vincolato</i>		
Totale Programma 11	Altri servizi generali			0,00	previsione di competenza	0,00	0,00
					<i>di cui già impegnato*</i>		
					previsione di cassa	0,00	0,00
					<i>a fondo pluriennale vincolato</i>		
Totale MISSIONE 01	Servizi istituzionali, generali e di gestione			0,00	previsione di competenza	0,00	0,00
					<i>di cui già impegnato*</i>		
					previsione di cassa	0,00	0,00
					<i>a fondo pluriennale vincolato</i>		
TOTALE MISSIONI		0,00		0,00	previsione di competenza	0,00	0,00
					<i>di cui già impegnato*</i>		
					previsione di cassa	0,00	0,00
					<i>a fondo pluriennale vincolato</i>		
TOTALE GENERALE DELLE SPESE		0,00		0,00	previsione di competenza	0,00	0,00
					<i>di cui già impegnato*</i>		
					previsione di cassa	0,00	0,00
					<i>a fondo pluriennale vincolato</i>		