



*Comune di Pontedera*

**PIANO ESECUTIVO DI  
GESTIONE  
2022 – 2024**

## Indice generale

Premessa metodologica	3
Articolazione degli uffici	5
Obiettivi settoriali e intersettoriali	7
1° settore – Politiche territoriali	8
2° settore – Gestione patrimonio comunale	34
3° settore – Servizi Finanziari, alla persona e organizzazione	53
4° settore – Servizi di Staff	76
Unità di progetto Valorizzazione capitale umano e patrimonio culturale	102
Risorse finanziarie (stanziamenti per capitoli attribuiti ai dirigenti)	115
Veicoli in dotazione ai servizi	357
Personale assegnato ai Settori	360

## Premessa metodologica

A decorrere dall'anno 2016, gli Enti locali hanno dovuto rivedere l'intero sistema della programmazione, in quanto a seguito delle novità introdotte dall'armonizzazione contabile di cui al D.Lgs. n. 118/2011 e s.m.i., la Relazione Previsionale e Programmatica è stata sostituita dal nuovo Documento Unico di Programmazione (DUP).

L'atto fondamentale del processo di pianificazione è costituito dalle linee programmatiche di mandato, che vengono comunicate dal Sindaco al Consiglio Comunale nella prima seduta successiva alla elezione. Costituiscono le linee strategiche che l'Amministrazione intende perseguire nel corso del proprio mandato ed è a tali indirizzi che si collega poi il DUP.

Il DUP, illustrato nell'allegato n.4/1 del D.Lgs. n. 118/2011 e s.m.i. "Principio contabile applicato concernente la programmazione di bilancio", costituisce lo strumento che permette l'attività di guida strategica ed operativa degli enti locali; è il documento di pianificazione di medio periodo per mezzo del quale sono esplicitati gli indirizzi che orientano la gestione dell'Ente per un numero di esercizi pari a quelli coperti dal bilancio pluriennale. Costituisce, nel rispetto del principio del coordinamento e coerenza dei documenti di bilancio, il presupposto necessario di tutti gli altri documenti di programmazione. Pertanto il Peg è redatto, a decorrere dall'anno 2016, in armonia con il DUP stesso.

Il Comune di Pontedera ha approvato le linee programmatiche di mandato 2019-2024 con deliberazione di C.C. n. 45 del 27/09/2019; ha approvato poi il DUP 2022-2024 con deliberazione di C.C. n. 61 del 29/12/2021 e con deliberazione di C.C. n. 62 sempre del 29/12/2021 il bilancio 2022-2024. Nel DUP sono illustrati i dieci indirizzi strategici discendenti dalle linee programmatiche di mandato e gli obiettivi strategici pluriennali suddivisi per missione di bilancio. Gli obiettivi strategici sono stati articolati poi in obiettivi operativi.

Il D.Lgs. n. 150/2009 ha introdotto, all'interno della riforma del lavoro pubblico, la previsione che nell'ambito del ciclo di gestione della performance venga redatto un documento denominato Piano della performance, che individua gli indirizzi e gli obiettivi strategici ed operativi e definisce, con riferimento agli obiettivi finali ed intermedi e alle risorse, gli indicatori per la misurazione e la valutazione della performance dell'Amministrazione.

Il comma 3 bis dell'articolo 169 del D.Lgs. n. 267/2000 prevede che il piano esecutivo di gestione è deliberato in coerenza con il bilancio di previsione e con il documento unico di programmazione e che unifica organicamente al suo interno il piano dettagliato degli obiettivi e il piano della performance, per una semplificazione dei processi di pianificazione gestionale dell'Ente.

Pertanto, il presente documento **PEG/PdO/Piano della performance 2022-2024** è composto da:

- Premessa metodologica
- Articolazione degli uffici
- Obiettivi settoriali e intersettoriali
- 1° Settore - Politiche territoriali
- 2° Settore - Gestione patrimonio comunale
- 3° Settore - Servizi finanziari, alla persona e organizzazione
- 4° Settore - Servizi di staff
- Unità di progetto Valorizzazione capitale umano e patrimonio culturale
- Risorse finanziarie (stanziamenti per capitoli attribuiti ai dirigenti)
- Veicoli in dotazione ai servizi
- Personale assegnato ai Settori

Gli obiettivi settoriali e intersettoriali di cui sopra sono riconducibili al contenuto del Dup 2022-2024. Infatti, gli obiettivi gestionali contenuti nel PEG sono una esplicitazione successiva degli obiettivi operativi contenuti del DUP. Tali obiettivi gestionali sono misurati attraverso indicatori finalizzati al monitoraggio di tali obiettivi. La rilevazione e l'analisi dei risultati raggiunti e degli scostamenti rispetto agli obiettivi prefissati costituisce il momento conclusivo del "ciclo della performance".

La relazione tra il DUP e gli altri documenti di programmazione (PEG/PdO/Piano della Performance) con gli obiettivi dell'ente nelle loro diverse formulazioni (strategici, operativi, gestionali) può essere schematizzata attraverso il seguente schema:

LINEE DI MANDATO

INDIRIZZO STRATEGICO

DUP  
SEZIONE STRATEGICA (SeS)

OBIETTIVO STRATEGICO	OBIETTIVO STRATEGICO	OBIETTIVO STRATEGICO
----------------------	----------------------	----------------------

DUP  
SEZIONE OPERATIVA (SeO)

OBIETTIVO OPERATIVO
OBIETTIVO OPERATIVO
OBIETTIVO OPERATIVO

PEG/PdO  
PIANO DELLA PERFORMANCE

OBIETTIVO GESTIONALE
OBIETTIVO GESTIONALE
OBIETTIVO GESTIONALE

Il percorso di misurazione della performance termina con la Relazione sulla performance, a cui è assegnato il compito di rendicontare i risultati realizzati alla fine di ogni anno. Tale Relazione viene sottoposta alla validazione del Nucleo di valutazione e successivamente pubblicata sul sito Amministrazione trasparente.

## **ARTICOLAZIONE DEGLI UFFICI**

ALLEGATO A

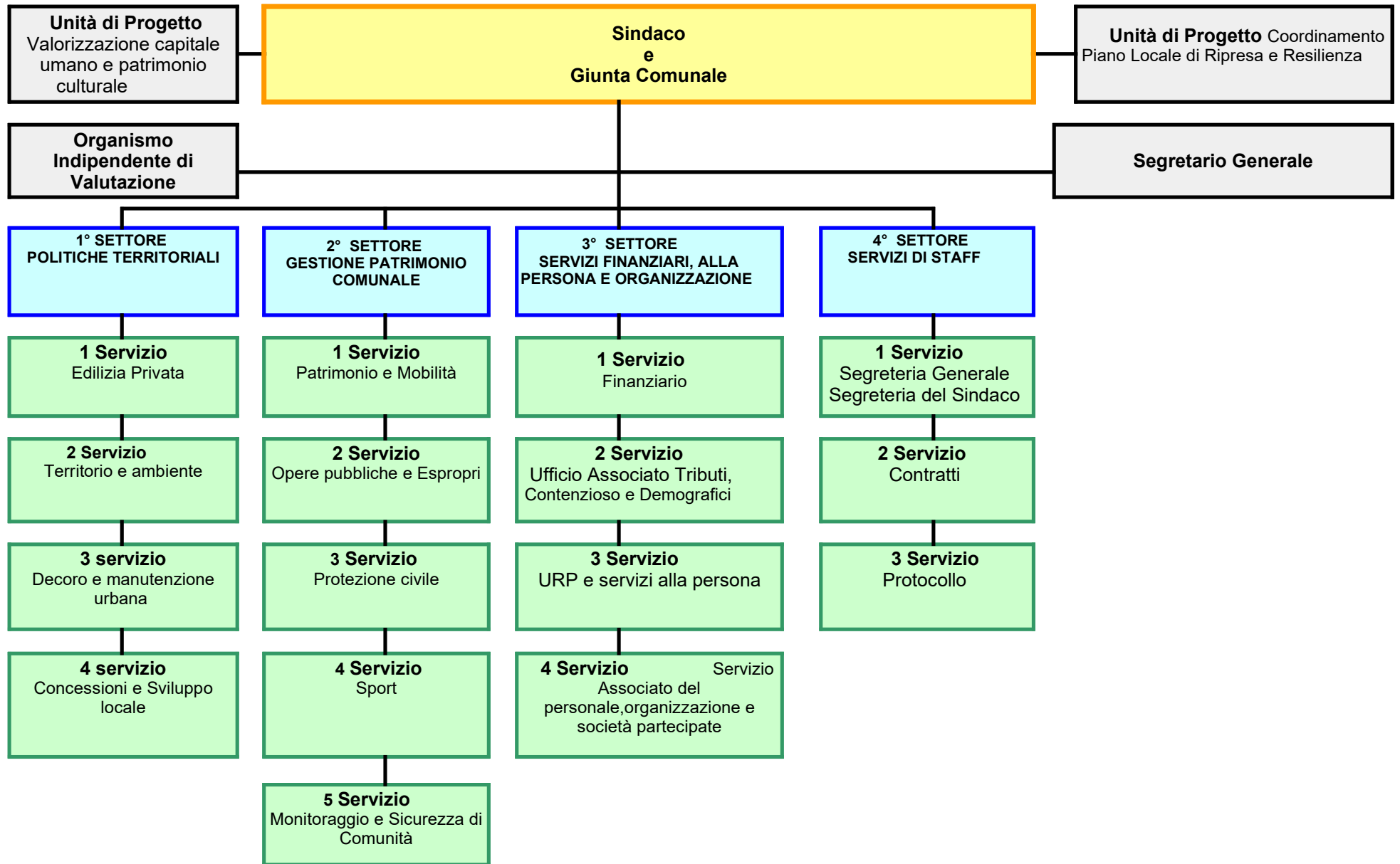

# **OBIETTIVI SETTORIALI E INTERSETTORIALI**

**1° SETTORE**  
**POLITICHE TERRITORIALI**



# Indice

18 - Attuazione delle disposizioni in materia di anticorruzione e trasparenza

**OBIETTIVO DI TUTTI I SETTORI**

**OBIETTIVO PESATO DAL NUCLEO**

32 - AGGIORNAMENTO DEL PIANO DI PROTEZIONE CIVILE COMUNALE

**OBIETTIVO DI TUTTI I SETTORI**

**OBIETTIVO PESATO DAL NUCLEO**

33 - SPOSTAMENTO PENSILINE FERMATE BUS C/O SCALO FERROVIARIO

**OBIETTIVO DI TUTTI I SETTORI**

**OBIETTIVO PESATO DAL NUCLEO**

31 - Referendum popolare 12 Giugno 2022

**OBIETTIVO DI TUTTI I SETTORI**

**OBIETTIVO PESATO DAL NUCLEO**

- progetto regionale di abbattimento delle emissioni climalteranti

Dirigente: **MASSIMO PARRINI** (**SETT.1 - 3 SERVIZIO DECORO E MANUTENZIONE URBANA**)

**OBIETTIVO PESATO DAL NUCLEO**

- LUCI VOTIVE

Dirigente: **MASSIMO PARRINI** (**SETT.1 - 4 SERVIZIO CONCESSIONI E SVILUPPO LOCALE**)

**OBIETTIVO PESATO DAL NUCLEO**

- MANUTENZIONE STRAORDINARIA STRADE COMUNALI E MARCIAPIEDI – ARREDO URBANO

Dirigente: **MASSIMO PARRINI** (**SETT.1 - 3 SERVIZIO DECORO E MANUTENZIONE URBANA**)

**OBIETTIVO PESATO DAL NUCLEO**

- PIANO STRUTTURALE INTERCOMUNALE

Dirigente: **MASSIMO PARRINI** (**SETT.1 - 2 SERVIZIO TERRITORIO E AMBIENTE**)

**OBIETTIVO PESATO DAL NUCLEO**

- PIANO OPERATIVO COMUNALE

Dirigente: **MASSIMO PARRINI** (**SETT.1 - 2 SERVIZIO TERRITORIO E AMBIENTE**)

**OBIETTIVO PESATO DAL NUCLEO**

- VARIANTI AGLI STRUMENTI URBANISTICI GENERALI DI INIZIATIVA PUBBLICA

Dirigente: **MASSIMO PARRINI** (**SETT.1 - 2 SERVIZIO TERRITORIO E AMBIENTE**)

**OBIETTIVO PESATO DAL NUCLEO**

- QUALITA' DELL'AMBIENTE

Dirigente: **MASSIMO PARRINI** (**SETT.1 - 2 SERVIZIO TERRITORIO E AMBIENTE**)

**OBIETTIVO PESATO DAL NUCLEO**

- DISINFESTAZIONE E DERATTIZZAZIONE NEL TERRITORIO COMUNALE

Dirigente: **MASSIMO PARRINI** (**SETT.1 - 2 SERVIZIO TERRITORIO E AMBIENTE**)

**OBIETTIVO PESATO DAL NUCLEO**

- DIGITALIZZAZIONE CERTIFICATI DI ABITABILITA'

Dirigente: **MASSIMO PARRINI** (**SETT.1 - 1 SERVIZIO EDILIZIA PRIVATA**)

**OBIETTIVO PESATO DAL NUCLEO**

- REGOLAMENTO ONERI

Dirigente: **MASSIMO PARRINI** (**SETT.1 - 1 SERVIZIO EDILIZIA PRIVATA**)

**OBIETTIVO PESATO DAL NUCLEO**

- REINGEGNERIZZAZIONE DEL PROCESSO RELATIVO AL CONTROLLO E ALLA REPRESSIONE DELL'ABUSIVISMO EDILIZIO

Dirigente: **MASSIMO PARRINI** (SETT.1 - 1 SERVIZIO EDILIZIA PRIVATA)

OBIETTIVO PESATO DAL NUCLEO

- Messa a regime del portale di segnalazione QWeb

Dirigente: **MASSIMO PARRINI** (SETT.1 - 3 SERVIZIO DECORO E MANUTENZIONE URBANA)

OBIETTIVO PESATO DAL NUCLEO

- MANIFESTAZIONI ED EVENTI NEL TERRITORIO COMUNALE

Dirigente: **MASSIMO PARRINI** (SETT.1 - 4 SERVIZIO CONCESSIONI E SVILUPPO LOCALE)

OBIETTIVO PESATO DAL NUCLEO

- CONCESSIONI PER L'OCCUPAZIONE DI SUOLO PUBBLICO, TENDE E INSEGNE

Dirigente: **MASSIMO PARRINI** (SETT.1 - 4 SERVIZIO CONCESSIONI E SVILUPPO LOCALE)

OBIETTIVO PESATO DAL NUCLEO

- COMPLETAMENTO MAPPATURA DEI CIMITERI

Dirigente: **MASSIMO PARRINI** (SETT.1 - 4 SERVIZIO CONCESSIONI E SVILUPPO LOCALE)

OBIETTIVO PESATO DAL NUCLEO

- COMMERCIO SU AREE PUBBLICHE

Dirigente: **MASSIMO PARRINI** (SETT.1 - 4 SERVIZIO CONCESSIONI E SVILUPPO LOCALE)

OBIETTIVO PESATO DAL NUCLEO

- Censimento delle aree verdi

Dirigente: **MASSIMO PARRINI** (SETT.1 - 3 SERVIZIO DECORO E MANUTENZIONE URBANA)

OBIETTIVO PESATO DAL NUCLEO

- Manutenzioni nei plessi scolastici

Dirigente: **MASSIMO PARRINI** (SETT.1 - 3 SERVIZIO DECORO E MANUTENZIONE URBANA)

OBIETTIVO PESATO DAL NUCLEO

## Elenco schede

## Obiettivo n. 18: Attuazione delle disposizioni in materia di anticorruzione e trasparenza

STATO: OBIETTIVO PESATO DAL NUCLEO

◀ Rimanda al Dirigente

▶ Manda al Nucleo di valutazione

Indirizzo strategico (DUP): **9 PONTEDERA CITTA' DELLA TRASPARENZA**

Obiettivo Strategico (DUP): **2 Etica e trasparenza. Le Consulte**

**OBIETTIVO DI TUTTI I SETTORI**

Tipo obiettivo: **MIGLIORAMENTO**

Descrizione:

**L'efficacia del sistema di prevenzione dei rischi corruttivi è strettamente connessa al contributo attivo di altri attori all'interno dell'organizzazione. I dirigenti e i responsabili dei servizi, coordinati dal RPCT, devono valorizzare la realizzazione di un efficace processo di gestione del rischio di corruzione in sede di formulazione degli obiettivi dei propri servizi. Al fine di partecipare attivamente al processo di gestione del rischio, i dirigenti dovranno in primo luogo revisionare e aggiornare i processi esistenti, fornendo i dati e le informazioni necessarie per la valutazione, il trattamento del rischio ed indicare le misure specifiche necessarie per eliminare o ridurre il rischio. Altresì procederanno ad un monitoraggio in autovalutazione circa lo stato di attuazione delle misure di prevenzione; la finalità in tal caso è quella di individuare eventuali criticità e avanzare proposte operative.**

### Attività

Descrizione attività	G	F	M	A	M	G	L	A	S	O	N	D	Servizio	% Peso
Controllo, revisione, aggiornamento della mappatura dei processi a rischio corruttivo afferenti al proprio settore (1/4)	X	X	X	X	X	X	X	X	X	X	X	X	TUTTI I SERVIZI	30
autovalutazione circa lo stato di attuazione delle misure di prevenzione (2/4)						X						X	TUTTI I SERVIZI	30
Monitoraggio in autovalutazione diretto a verificare la pubblicazione delle informazioni, dei dati, dei documenti nella sezione "amministrazione trasparente" (3/4)						X						X	TUTTI I SERVIZI	20
Report relativo alle informazioni sull'andamento delle attività a rischio corruttivo segnalando le eventuali criticità e avanzando proposte operative (4/4)											X		TUTTI I SERVIZI	20

### Indicatori

#	Denominazione indicatore	Tipologia unità di misura	Risultato atteso	Servizio	Risultato effettivo al 31/08
1	processi a rischio corruttivo mappati	quantità	tutti i processi	TUTTI I SERVIZI	

## Obiettivo n. 32: AGGIORNAMENTO DEL PIANO DI PROTEZIONE CIVILE COMUNALE

STATO: OBIETTIVO PESATO DAL NUCLEO

◀ Rimanda al Dirigente

▶ Manda al Nucleo di valutazione

Indirizzo strategico (DUP): **3 PONTEDERA DELLA SANITA' E DELLA PROTEZIONE SOCIALE**

Obiettivo Strategico (DUP): **1 A Pontedera nessuno si senta solo**

**OBIETTIVO DI TUTTI I SETTORI**

Tipo obiettivo: **SVILUPPO**

Descrizione:

**Aggiornamento del Piano di Protezione Civile comunale alla luce delle nuove normative in materia, con attivazione del processo partecipazione con la cittadinanza e avvio del percorso di approvazione.**

### Attività

Descrizione attività	G	F	M	A	M	G	L	A	S	O	N	D	Servizio	% Peso
Redazione delle schede funzionali al reperimento dei dati per l'aggiornamento del Piano di Protezione Civile in collaborazione con i vari settori e servizi comunali (Sett.2 - 3° Servizio Protezione civile) (1/5)	X	X	X	X	X	X	X	X					TUTTI I SERVIZI	20
Trasmissione dati per la compilazione delle schede (TUTTI I SERVIZI) (2/5)	X	X	X	X	X	X	X	X					TUTTI I SERVIZI	20
Attivazione del processo partecipativo con le Associazioni di Volontariato e la cittadinanza (Sett.2 - 3° Servizio Protezione civile) (3/5)							X	X	X	X			TUTTI I SERVIZI	40
Adozione con atto deliberativo di Giunta Comunale dello schema del nuovo Piano di Protezione Civile (Sett.2 - 3° Servizio Protezione civile) (4/5)										X	X		TUTTI I SERVIZI	10
Avvio delle procedure di approvazione con inoltro alla Regione Toscana per le osservazioni (Sett.2 - 3° Servizio Protezione civile) (5/5)											X	X	TUTTI I SERVIZI	10

### Indicatori

#	Denominazione indicatore	Tipologia unità di misura	Risultato atteso	Servizio	Risultato effettivo al 31/08
1	Aggiornamento schede	Aggiornamento	Adozione del Piano Comunale di Protezione Civile	TUTTI I SERVIZI	

## Obiettivo n. 33: SPOSTAMENTO PENSILINE FERMATE BUS C/O SCALO FERROVIARIO

STATO: OBIETTIVO PESATO DAL NUCLEO

◀ Rimanda al Dirigente

▶ Manda al Nucleo di valutazione

Indirizzo strategico (DUP): **10 PONTEDERA CITTA' CONNESSA CON LE SUE FRAZIONI**

Obiettivo Strategico (DUP): **1 Il quadro degli interventi per le frazioni**

**OBIETTIVO DI TUTTI I SETTORI**

Tipo obiettivo: **SVILUPPO**

Descrizione:

**L'obiettivo riguarda lo spostamento del terminal di arrivo/partenza dei BUS nel quartiere della stazione FS, dall'attuale posizionamento ad area interessata, ad oggi, da un scalo merci in disuso di proprietà di FS, di prossima acquisizione da parte di questa Amministrazione Comunale. L'approvazione della progettazione è subordinata alla preliminare Variante Urbanistica**

### Attività

Descrizione attività	G	F	M	A	M	G	L	A	S	O	N	D	Servizio	% Peso
Variante urbanistica (Settore 1° - 2° Servizio Territorio e ambiente) (1/2)	X	X	X	X	X	X	X	X	X				TUTTI I SERVIZI	50
Approvazione progetto preliminare (Sett.2 - 2 Servizio Opere pubbliche e Espropri) (2/2)										X	X	X	TUTTI I SERVIZI	50

### Indicatori

#	Denominazione indicatore	Tipologia unità di misura	Risultato atteso	Servizio	Risultato effettivo al 31/08
1	Variante e Progetto	tempi	Approvazione progetto preliminare nei tempi previsti	TUTTI I SERVIZI	

## Obiettivo n. 31: Referendum popolare 12 Giugno 2022

STATO: OBIETTIVO PESATO DAL NUCLEO

◀◀ Rimanda al Dirigente

▶▶ Manda al Nucleo di valutazione

Indirizzo strategico (DUP): **9 PONTEDERA CITTA' DELLA TRASPARENZA**

Obiettivo Strategico (DUP): **1 Un Comune più efficiente e sempre più disponibile**

**OBIETTIVO DI TUTTI I SETTORI**

Tipo obiettivo: **MANTENIMENTO**

Descrizione:

**Assicurare tutte le fasi relative all'organizzazione delle consultazioni elettorali del 12 Giugno 2021 (Referendum popolare)**

### Attività

Descrizione attività	G	F	M	A	M	G	L	A	S	O	N	D	Servizio	% Peso
Tenuta e revisione delle liste elettorali, informazione ai cittadini AIRE per esercizio del diritto di opzione voto in Italia e temporanei estero, propaganda elettorale, nomina componenti seggi e notifica degli atti (Sett. 3 - 2° Servizio Ufficio Associato Tributi, Contenzioso e Demografici) (1/3)	X	X	X	X	X								TUTTI I SERVIZI	40
Ricognizione dei plessi adibiti a seggio elettorale/ adeguamento allestimenti cambio seggi: spostamento seggi 1-2-3 dalla Curtatone alla Pacinotti. Formazione personale addetto ai seggi, assistenza ai seggi durante le operazioni di voto e durante lo scrutinio comprese aperture straordinarie tessere ufficio, comunicazione dati dai seggi al comune e dal comune al ministero e loro pubblicazione (30% Sett. 3 - 2° Servizio Ufficio Associato Tributi, Contenzioso e Demografici; 70% Sett. 1 - 3° Servizio Decoro e manutenzione urbana) (2/3)			X	X	X	X							TUTTI I SERVIZI	40
Approvvigionamento materiale elettorale e predisposizione budget (Sett. 3 - 2° Servizio Ufficio Associato Tributi, Contenzioso e Demografici) (3/3)				X	X	X							TUTTI I SERVIZI	20

### Indicatori

#	Denominazione indicatore	Tipologia unità di misura	Risultato atteso	Servizio	Risultato effettivo al 31/08
1	Rispetto tempistiche	Processo	Rispetto tempi indicati	TUTTI I SERVIZI	

## Obiettivo n. : progetto regionale di abbattimento delle emissioni climalteranti

STATO: OBIETTIVO PESATO DAL NUCLEO

◀ Rimanda al Dirigente

▶ Manda al Nucleo di valutazione

Indirizzo strategico (DUP): **5 PONTEDERA CITTÀ RESILIENTE**

Obiettivo Strategico (DUP): **3 Un verde urbano aperto, sicuro, curato e bello**

Dirigente: **MASSIMO PARRINI (SETT.1 - 3 SERVIZIO DECORO E MANUTENZIONE URBANA)**

Tipo obiettivo: **SVILUPPO**

Descrizione:

**Partecipazione al progetto regionale di abbattimento delle emissioni climalteranti, con specifico progetto esecutivo da appaltare**

### Attività

Descrizione attività	G	F	M	A	M	G	L	A	S	O	N	D	Servizio	% Peso
Approvazione progetto esecutivo (1/3)	X	X	X										Sett.1 - 3 servizio Decoro e manutenzione urbana	50
richiesta risorse tramite variazione di bilancio (2/3)		X	X	X	X								Sett.1 - 3 servizio Decoro e manutenzione urbana	10
esperimento gara per affidamento dei lavori (3/3)				X	X	X							Sett.1 - 3 servizio Decoro e manutenzione urbana	40

### Indicatori

#	Denominazione indicatore	Tipologia unità di misura	Risultato atteso	Servizio	Risultato effettivo al 31/08
1	tempistica di esecuzione	mese	Rispetto della tempistica indicata	Sett.1 - 3 servizio Decoro e manutenzione urbana	

## Obiettivo n. : LUCI VOTIVE

STATO: OBIETTIVO PESATO DAL NUCLEO

◀ Rimanda al Dirigente

▶ Manda al Nucleo di valutazione

Indirizzo strategico (DUP): **9 PONTEDERA CITTA' DELLA TRASPARENZA**

Obiettivo Strategico (DUP): **1 Un Comune più efficiente e sempre più disponibile**

Dirigente: **MASSIMO PARRINI (SETT.1 - 4 SERVIZIO CONCESSIONI E SVILUPPO LOCALE )**

Tipo obiettivo: **MIGLIORAMENTO**

Descrizione:

**L'operazione di transcodifica dal precedente programma delle luci votive al nuovo risulta particolarmente complessa e laboriosa in quanto non è possibile procedere ad un passaggio automatico dei dati tra i due software per via informatica, dal momento che nel vecchio programma occorre bonificare i dati prima di poterli inserire nel nuovo.**

### Attività

Descrizione attività	G	F	M	A	M	G	L	A	S	O	N	D	Servizio	% Peso
estrapolazione data base da vecchio programma luci votive (1/3)					X	X	X						Sett.1 - 4 servizio Concessioni e Sviluppo locale	30
analisi dei campi relativi nome/collocazione nel cimitero del defunto (2/3)						X	X	X					Sett.1 - 4 servizio Concessioni e Sviluppo locale	30
inserimento dati corretti nel nuovo programma sicra web (3/3)									X	X	X	X	Sett.1 - 4 servizio Concessioni e Sviluppo locale	40

### Indicatori

#	Denominazione indicatore	Tipologia unità di misura	Risultato atteso	Servizio	Risultato effettivo al 31/08
1	inserimento dati nel sicra	numerico	almeno 50% del numero dei cessionari/utenti	Sett.1 - 4 servizio Concessioni e Sviluppo locale	



## Obiettivo n. : MANUTENZIONE STRAORDINARIA STRADE COMUNALI E MARCIAPIEDI – ARREDO URBANO

STATO: OBIETTIVO PESATO DAL NUCLEO

◀◀ Rimanda al Dirigente

▶▶ Manda al Nucleo di valutazione

Indirizzo strategico (DUP): **10 PONTEDERA CITTA' CONNESSA CON LE SUE FRAZIONI**

Obiettivo Strategico (DUP): **1 Il quadro degli interventi per le frazioni**

Dirigente: **MASSIMO PARRINI (SETT.1 - 3 SERVIZIO DECORO E MANUTENZIONE URBANA)**

Tipo obiettivo: **SVILUPPO**

Descrizione:

**Il Ministero dell'Interno ha assegnato ai Comuni dei contributi per investimenti finalizzati alla manutenzione straordinaria delle strade comunali, dei marciapiedi e dell'arredo urbano per l'anno 2022. Con l'assegnazione dei contributi vengono stabiliti i termini entro i quali devono essere iniziati i lavori. L'obiettivo sarà quello di eseguire i lavori nel rispetto dei termini assegnati.**

### Attività

Descrizione attività	G	F	M	A	M	G	L	A	S	O	N	D	Servizio	% Peso
Predisposizione atto deliberativo della Giunta Comunale per approvazione Progetto definitivo (1/4)					X	X	X						Sett.1 - 3 servizio Decoro e manutenzione urbana	20
Predisposizione determina di approvazione del progetto esecutivo (2/4)						X	X						Sett.1 - 3 servizio Decoro e manutenzione urbana	20
Scelta del contraente e affidamento lavori (3/4)						X	X						Sett.1 - 3 servizio Decoro e manutenzione urbana	30
Consegna lavori – attività di direzione lavori (4/4)							X	X	X	X	X	X	Sett.1 - 3 servizio Decoro e manutenzione urbana	30

### Indicatori

#	Denominazione indicatore	Tipologia unità di misura	Risultato atteso	Servizio	Risultato effettivo al 31/08
1	Monitoraggio richiesto	Tempistica	rispetto dei termini	Sett.1 - 3 servizio Decoro e manutenzione urbana	

## Obiettivo n. : PIANO STRUTTURALE INTERCOMUNALE

STATO: OBIETTIVO PESATO DAL NUCLEO

◀ Rimanda al Dirigente

▶ Manda al Nucleo di valutazione

Indirizzo strategico (DUP): **1 PONTEDERA CITTA' DELLA VALDERA. NEL CUORE DELLA TOSCANA MA CON UNO SGUARDO VERSO L'EUROPA E IL MONDO**

Obiettivo Strategico (DUP): **1 Il futuro della Valdera**

Dirigente: **MASSIMO PARRINI (SETT.1 - 2 SERVIZIO TERRITORIO E AMBIENTE)**

Tipo obiettivo: **SVILUPPO**

Descrizione:

**Partecipazione da parte del Comune di Pontedera (per le attività pro quota) alla redazione del Piano Strutturale Intercomunale dei Comuni dell'Unione Valdera allo scopo di promuovere in modo coordinato e condiviso lo sviluppo economico e produttivo del territorio e la promozione di politiche di valorizzazione turistico, culturale e ambientale delle emergenze storico, architettoniche e paesaggistiche.**

### Attività

Descrizione attività	G	F	M	A	M	G	L	A	S	O	N	D	Servizio	% Peso
Partecipazione alle sedute della Conferenza Paesaggistica ai sensi dell'art. 21 della Disciplina di Piano del PIT (1/2)	X	X	X	X	X	X	X	X	X	X			Sett.1 - 2 Servizio Territorio e ambiente	60
Adeguamento degli elaborati di piano agli esiti della Conferenza Paesaggistica (2/2)								X	X	X	X	X	Sett.1 - 2 Servizio Territorio e ambiente	40

### Indicatori

#	Denominazione indicatore	Tipologia unità di misura	Risultato atteso	Servizio	Risultato effettivo al 31/08
1	1. verbali di riunione	numero verbali	1 verbale per ciascuna riunione convocata	Sett.1 - 2 Servizio Territorio e ambiente	
2	2. predisposizione e/o modifica elaborati di piano	temporale	entro 60 giorni dalla conclusione dell'ultima seduta della Conferenza Paesaggistica	Sett.1 - 2 Servizio Territorio e ambiente	

## Obiettivo n. : PIANO OPERATIVO COMUNALE

STATO: OBIETTIVO PESATO DAL NUCLEO

◀ Rimanda al Dirigente

▶ Manda al Nucleo di valutazione

Indirizzo strategico (DUP): **5 PONTEDERA CITTÀ RESILIENTE**

Obiettivo Strategico (DUP): **1 Le trasformazioni urbane nei quartieri**

Dirigente: **MASSIMO PARRINI (SETT.1 - 2 SERVIZIO TERRITORIO E AMBIENTE)**

Tipo obiettivo: **SVILUPPO**

Descrizione:

**L'Amministrazione Comunale intende procedere alla revisione degli strumenti della pianificazione generale ed all'approvazione del Piano Operativo quale nuovo strumento generale di pianificazione urbanistica previsto dall'art. 95 della L.R. n. 65/2014, contenente la programmazione delle trasformazioni degli assetti insediativi e infrastrutturali. Il Piano Operativo Comunale (POC) è lo strumento urbanistico che attua gli indirizzi del Piano Strutturale: stabilisce nel dettaglio dove, come e quanto si può intervenire nella trasformazione, valorizzazione e tutela del territorio comunale, sia nelle aree urbane che nelle aree agricole.**

## Attività

Descrizione attività	G	F	M	A	M	G	L	A	S	O	N	D	Servizio	% Peso
aggiornamento proposta di avvio del procedimento (1/4)		X	X	X	X	X							Sett.1 - 2 Servizio Territorio e ambiente	50
trasmissione avvio del procedimento ai soggetti di cui all'art. 8 LR n. 65/2014 ed altri soggetti istituzionalmente competenti (2/4)						X	X						Sett.1 - 2 Servizio Territorio e ambiente	10
acquisizione di tutti i pareri richiesti dalla legge, delle eventuali segnalazioni, proposte, contributi e condizioni, formulati dai soggetti interessati, pubblici e privati (3/4)							X	X	X	X			Sett.1 - 2 Servizio Territorio e ambiente	20
richiesta convocazione conferenza di copianificazione (4/4)											X	X	Sett.1 - 2 Servizio Territorio e ambiente	20

## Indicatori

#	Denominazione indicatore	Tipologia unità di misura	Risultato atteso	Servizio	Risultato effettivo al 31/08
1	predisposizione proposta di delibera	tempi	rispetto dei tempi	Sett.1 - 2 Servizio Territorio e ambiente	
2	trasmissione delibera ed allegati	tempi	rispetto dei tempi	Sett.1 - 2 Servizio Territorio e ambiente	
3	predisposizione atto ricognitivo	tempi	rispetto dei tempi	Sett.1 - 2 Servizio Territorio e ambiente	
4	predisposizione lettera	tempi	rispetto dei tempi	Sett.1 - 2 Servizio Territorio e ambiente	

◀ Rimanda al Dirigente

▶ Manda al Nucleo di valutazione

Indirizzo strategico (DUP): **5 PONTEDERA CITTÀ RESILIENTE**

Obiettivo Strategico (DUP): **1 Le trasformazioni urbane nei quartieri**

Dirigente: **MASSIMO PARRINI (SETT.1 - 2 SERVIZIO TERRITORIO E AMBIENTE)**

Tipo obiettivo: **SVILUPPO**

Descrizione:

***Nelle more della formazione del Piano Operativo Comunale, l'Amministrazione Comunale può approvare alcune varianti anticipatrici al Regolamento Urbanistico vigente, per l'attuazione puntuale di strategie, obiettivi e azioni del POC. In particolare si rende opportuno predisporre variante per la realizzazione di opere pubbliche e di interesse pubblico localizzate all'interno del territorio urbanizzato, così come definito dall'art. 224 della L.R. n. 65/2014, al fine di dare congruenza urbanistica alle opere di interesse pubblico previste rispetto alle indicazioni contenute nel vigente Regolamento Urbanistico, variante per l'aggiornamento delle definizioni delle categorie di intervento da applicare al patrimonio edilizio esistente di interesse storico-architettonico e documentale, anche alla luce dell'innovato quadro normativo nazionale e regionale sostanzialmente rivolto alla rigenerazione del patrimonio edilizio esistente nella logica di contrastare fenomeni di degrado fisico e sociale pur preservando gli elementi che costituiscono il valore identitario del patrimonio medesimo, nonché variante per la revisione ed aggiornamento del patrimonio immobiliare pubblico esistente non strumentale all'esercizio delle proprie funzioni istituzionali, nell'obiettivo di una sua valorizzazione in vista di un'eventuale futura alienazione.***

### Attività

Descrizione attività	G	F	M	A	M	G	L	A	S	O	N	D	Servizio	% Peso
1. Variante semplificata al Regolamento Urbanistico per la realizzazione di opere pubbliche e di interesse pubblico. Conclusione procedimento di verifica di assoggettabilità a VAS di cui all'art. 22 della L.R. n.10/2010 (1/3)	X	X											Sett.1 - 2 Servizio Territorio e ambiente	20
2. predisposizione elaborati per l'adozione della variante urbanistica (2/3)			X	X	X	X							Sett.1 - 2 Servizio Territorio e ambiente	60
3. predisposizione proposta di deliberazione di Consiglio Comunale di adozione (3/3)							X	X	X				Sett.1 - 2 Servizio Territorio e ambiente	20

### Indicatori

#	Denominazione indicatore	Tipologia unità di misura	Risultato atteso	Servizio	Risultato effettivo al 31/08
1	1. predisposizione relazione per l'espressione da parte dell'Autorità Competente in materia ambientale della decisione di assoggettabilità o meno a VAS	tempi	rispetto dei tempi	Sett.1 - 2 Servizio Territorio e ambiente	

2	2. predisposizione elaborati di variante	temporale	entro il 30/06/22	Sett.1 - 2 Servizio Territorio e ambiente	
3	3. predisposizione proposta di delibera	tempi	rispetto dei tempi	Sett.1 - 2 Servizio Territorio e ambiente	

## Obiettivo n. : QUALITA' DELL'AMBIENTE

STATO: OBIETTIVO PESATO DAL NUCLEO

[◀ Rimanda al Dirigente](#)

[▶ Manda al Nucleo di valutazione](#)

Indirizzo strategico (DUP): **5 PONTEDERA CITTÀ RESILIENTE**

Obiettivo Strategico (DUP): **2 Economia circolare, green economy, ciclo dei rifiuti e polo ambientale**

Dirigente: **MASSIMO PARRINI (SETT.1 - 2 SERVIZIO TERRITORIO E AMBIENTE)**

Tipo obiettivo: **MIGLIORAMENTO**

Descrizione:

***L'Amministrazione Comunale intende rafforzare il percorso già intrapreso con l'adozione del P.A.E.S. e del P.A.C. per la riduzione delle emissioni di CO2 e PM10 con lo scopo di indirizzare la comunità locale e diffondere sul territorio la cultura del risparmio energetico e della sostenibilità ambientale, anche attraverso il monitoraggio costante della qualità dell'aria con le centraline della rete regionale, gli interventi strutturali previsti dal Piano di Azione Comunale, l'adesione ad iniziative di pulizia periodica delle zone più degradate del territorio con il coinvolgimento dei cittadini ed in collaborazione con associazioni ambientaliste ed istituti scolastici, nonché attraverso l'incremento della raccolta differenziata.***

### Attività

Descrizione attività	G	F	M	A	M	G	L	A	S	O	N	D	Servizio	% Peso
1. Predisposizione delibera di approvazione del Protocollo di Intesa per la realizzazione e utilizzo associato del centro intercomunale di raccolta e centro intercomunale del riuso posti in Comune di Pontedera, viale Africa, delibere di approvazione del progetto definitivo- esecutivo in linea tecnica del "Centro raccolta rifiuti urbani e assimilato" e dello studio di fattibilità tecnico economica del progetto ad oggetto "Realizzazione Centro del Riuso Comune di Pontedera – viale Africa" e delibera di approvazione del progetto "Fornitura di cassonetti dotati di controllo volumetrico per il passaggio alla tariffa puntuale a supporto delle utenze condominiali ed utenze non domestiche" (1/4)	X	X											Sett.1 - 2 Servizio Territorio e ambiente	20

3. Istruttoria istanze per erogazione contributi alle associazioni per la realizzazione di progetti straordinari per finalità ambientali da realizzare sul territorio comunale (2/4)	X	X	X	X	X	X	X	X	X	X	X	X	Sett.1 - 2 Servizio Territorio e ambiente	20
2. Predisposizione atti per l'attivazione del regime di misurazione puntuale dei rifiuti sul territorio comunale per le utenze domestiche non condominiali (3/4)			X	X	X	X	X						Sett.1 - 2 Servizio Territorio e ambiente	30
4. Adesione e/o organizzazione iniziative a carattere ambientale (4/4)								X	X	X	X	X	Sett.1 - 2 Servizio Territorio	30

## Indicatori

#	Denominazione indicatore	Tipologia unità di misura	Risultato atteso	Servizio	Risultato effettivo al 31/08
1	1. Predisposizione proposte di delibere di Giunta Comunale	tempi	rispetto dei tempi	Sett.1 - 2 Servizio Territorio e ambiente	
2	2. Predisposizione atti per attivazione misurazione puntuale dei rifiuti	tempi	rispetto dei tempi	Sett.1 - 2 Servizio Territorio e ambiente	
3	4. Adesione e/o organizzazione di iniziative ambientali	numero incontri per definizione progetti	3	Sett.1 - 2 Servizio Territorio e ambiente	
4	3. Istruttoria progetti e/o istanze	numero istruttoria istanze e/o progetti di carattere ambientale	istruttoria istanze 100%	Sett.1 - 2 Servizio Territorio e ambiente	

## Obiettivo n. : DISINFESTAZIONE E DERATTIZZAZIONE NEL TERRITORIO COMUNALE

STATO: OBIETTIVO PESATO DAL NUCLEO

◀ Rimanda al Dirigente

▶ Manda al Nucleo di valutazione

Indirizzo strategico (DUP): **5 PONTEDERA CITTÀ RESILIENTE**

Obiettivo Strategico (DUP): **2 Economia circolare, green economy, ciclo dei rifiuti e polo ambientale**

Dirigente: **MASSIMO PARRINI (SETT.1 - 2 SERVIZIO TERRITORIO E AMBIENTE)**

Tipo obiettivo: **MANTENIMENTO**

Descrizione:

**L'intenzione dell'Amministrazione Comunale è di proseguire il percorso e le azioni volte a contrastare la diffusione e il proliferare delle zanzare, insetti fastidiosi nonché portatori o vettori di molte malattie all'uomo e di proseguire altresì nelle attività di derattizzazione nel territorio comunale al fine di salvaguardare la nostra salute e il nostro benessere, attraverso la programmazione di interventi mirati alla disinfestazione e derattizzazione.**

**Con determinazione dirigenziale n. 303 del 26/11/2018 sono state aggiudicate le prestazioni di servizio per interventi di disinfestazione e derattizzazione nel territorio comunale per il triennio 2018-2021;**

**con determinazione n. 854 del 12/11/2021, nelle more dell'espletamento delle procedure di gara per addvenire ad una nuova aggiudicazione del servizio ed al fine di assicurare la prosecuzione del servizio, è stata disposta una proroga tecnica del servizio suddetto ed alle stesse condizioni dell'appalto di cui alla determinazione n. 30/2018 fino al 30/06/2022. Si rende pertanto necessario procedere alla redazione dei vari documenti e/o atti amministrativi al fine di addvenire nei tempi prestabiliti all'affidamento del servizio ed alla realtativa contrattualizzazione a ditta specializzata.**

## Attività

Descrizione attività	G	F	M	A	M	G	L	A	S	O	N	D	Servizio	% Peso
1. Predisposizione ed approvazione avviso pubblico di manifestazione di interesse (1/3)			X	X	X								Sett.1 - 2 Servizio Territorio e ambiente	40
2. Istruttoria candidature (2/3)					X	X							Sett.1 - 2 Servizio Territorio e ambiente	35
3. Affidamento del servizio (3/3)						X	X						Sett.1 - 2 Servizio Territorio e ambiente	25

## Indicatori

#	Denominazione indicatore	Tipologia unità di misura	Risultato atteso	Servizio	Risultato effettivo al 31/08
1	1. Predisposizione capitolato prestazionale ed avviso	tempi	rispetto dei tempi	Sett.1 - 2 Servizio Territorio e ambiente	
2	2. Istruttoria candidature	numero	percentuale: istruttoria istanze 100%	Sett.1 - 2 Servizio Territorio e ambiente	
3	3. Affidamento servizio	tempi	rispetto dei tempi	Sett.1 - 2 Servizio Territorio e ambiente	

## Obiettivo n. : DIGITALIZZAZIONE CERTIFICATI DI ABITABILITA'

STATO: OBIETTIVO PESATO DAL NUCLEO

◀ Rimanda al Dirigente

▶ Manda al Nucleo di valutazione

Indirizzo strategico (DUP): **5 PONTEDERA CITTÀ RESILIENTE**

Obiettivo Strategico (DUP): **1 Le trasformazioni urbane nei quartieri**

Dirigente: **MASSIMO PARRINI (SETT.1 - 1 SERVIZIO EDILIZIA PRIVATA)**

Tipo obiettivo: **MIGLIORAMENTO**

Descrizione:

**L'obiettivo dell'Amministrazione Comunale è quello di inserire, su data base informatico dello sportello unico dell'edilizia, i certificati di abitabilità rilasciati, su supporto cartaceo dal 1909 al 1970, al fine di consentire agli operatori una più rapida ricerca e consultazione degli archivi**

## Attività

Descrizione attività	G	F	M	A	M	G	L	A	S	O	N	D	Servizio	% Peso
----------------------	---	---	---	---	---	---	---	---	---	---	---	---	----------	-----------

1. riordino documentazione cartacea presente in archivio (1/4)	X	X													Sett.1 - 1 Servizio Edilizia Privata	10
2. inserimento su supporto informatico dati generali della pratica: numero di partica, anno di riferimento, nominativo, ubicazione ed oggetto da anno 1909 ad anno 1935 (2/4)			X	X	X										Sett.1 - 1 Servizio Edilizia Privata	30
3.inserimento su supporto informatico dati generali della pratica: numero di partica, anno di riferimento, nominativo, ubicazione ed oggetto da anno 1936 ad anno 1950 (3/4)						X	X	X							Sett.1 - 1 Servizio Edilizia Privata	30
4. inserimento su supporto informatico dati generali della pratica: numero di partica, anno di riferimento, nominativo, ubicazione ed oggetto da anno 1951 ad anno 1970 (4/4)										X	X	X			Sett.1 - 1 Servizio Edilizia Privata	30

## Indicatori

#	Denominazione indicatore	Tipologia unità di misura	Risultato atteso	Servizio	Risultato effettivo al 31/08
1	1.inserimento dati abitabilità su supporto informatico	percentuale	100%	Sett.1 - 1 Servizio Edilizia Privata	
2	2. rispetto delle tempistiche previste	temporale	informatizzazione dal 1909 al 1970 completa al 31/12/2022	Sett.1 - 1 Servizio Edilizia Privata	



## Obiettivo n. : **REGOLAMENTO ONERI**

STATO: OBIETTIVO PESATO DAL NUCLEO

◀ Rimanda al Dirigente

▶ Manda al Nucleo di valutazione

Indirizzo strategico (DUP): **5 PONTEDERA CITTÀ RESILIENTE**

Obiettivo Strategico (DUP): **1 Le trasformazioni urbane nei quartieri**

Dirigente: **MASSIMO PARRINI (SETT.1 - 1 SERVIZIO EDILIZIA PRIVATA)**

Tipo obiettivo: **MIGLIORAMENTO**

Descrizione:

**Aggiornamento, alla luce della Legge Regionale 10 novembre 2014 n. 65, del "Regolamento per la DETERMINAZIONE DEL CONTRIBUTO RELATIVO ALLE CONCESSIONI EDILIZIE, ALLE AUTORIZZAZIONI EDILIZIE E ALLE DENUNCE DI INIZIO DELL'ATTIVITÀ" approvato con deliberazione di Consiglio Comunale n. 78 del 22/06/2000 al fine di disporre di uno strumento normativo attuale, conforme alle disposizioni di legge e regolamenti vigenti in materia ed adeguato alle esigenze della collettività e del territorio. Con il suddetto Regolamento si intende disciplinare le modalità di versamento del contributo, quantificare gli oneri ed il costo di costruzione, specificare le modalità sullo scomputo totale o parziale degli oneri, sulla monetizzazione delle aree a standard, nonché disciplinare gli incentivi sull'edilizia sostenibile.**

### Attività

Descrizione attività	G	F	M	A	M	G	L	A	S	O	N	D	Servizio	% Peso
Predisposizione proposta di deliberazione di Consiglio Comunale di approvazione nuovo Regolamento (1/1)											X	X	Sett.1 - 1 Servizio Edilizia Privata	100

### Indicatori

#	Denominazione indicatore	Tipologia unità di misura	Risultato atteso	Servizio	Risultato effettivo al 31/08
1	predisposizione proposta di delibera Consiglio Comunale	tempi	rispetto dei tempi	Sett.1 - 1 Servizio Edilizia Privata	

## Obiettivo n. : REINGEGNERIZZAZIONE DEL PROCESSO RELATIVO AL CONTROLLO E ALLA REPRESSIONE DELL'ABUSIVISMO EDILIZIO

STATO: OBIETTIVO PESATO DAL NUCLEO

◀ Rimanda al Dirigente

▶ Manda al Nucleo di valutazione

Indirizzo strategico (DUP): **5 PONTEDERA CITTÀ RESILIENTE**

Obiettivo Strategico (DUP): **1 Le trasformazioni urbane nei quartieri**

Dirigente: **MASSIMO PARRINI (SETT.1 - 1 SERVIZIO EDILIZIA PRIVATA)**

Tipo obiettivo: **MIGLIORAMENTO**

Descrizione:

**Obiettivo dell'Amministrazione è di rendere più efficaci e più efficienti le attività di controllo e repressione dell'abusivismo edilizio, attraverso la revisione del processo di lavoro, l'ottimizzazione delle risorse necessarie a gestire l'intero processo, la programmazione delle attività di controllo attraverso la revisione e il riordino di pratiche di illeciti edilizi pregressi**

### Attività

Descrizione attività	G	F	M	A	M	G	L	A	S	O	N	D	Servizio	% Peso
inserimento su programma informatico illeciti pregressi anni 1985-1980 (1/2)					X	X	X	X	X	X	X	X	Sett.1 - 1 Servizio Edilizia Privata	50
predisposizione schema di linee guida da sottoporre all'attenzione della Polizia Locale (2/2)							X	X	X	X	X	X	Sett.1 - 1 Servizio Edilizia Privata	50

### Indicatori

#	Denominazione indicatore	Tipologia unità di misura	Risultato atteso	Servizio	Risultato effettivo al 31/08
1	predisposizione proposta di linee guida da inviare a Polizia Locale	temporale	31/12/2022	Sett.1 - 1 Servizio Edilizia Privata	
2	inserimento su programma informatico illeciti anni 1985-1980	temporale	31/12/2022	Sett.1 - 1 Servizio Edilizia Privata	

## Obiettivo n. : Messa a regime del portale di segnalazione QWeb

STATO: OBIETTIVO PESATO DAL NUCLEO

◀◀ Rimanda al Dirigente

▶▶ Manda al Nucleo di valutazione

Indirizzo strategico (DUP): **5 PONTEDERA CITTÀ RESILIENTE**

Obiettivo Strategico (DUP): **3 Un verde urbano aperto, sicuro, curato e bello**

Dirigente: **MASSIMO PARRINI (SETT.1 - 3 SERVIZIO DECORO E MANUTENZIONE URBANA)**

Tipo obiettivo: **MIGLIORAMENTO**

Descrizione:

**Messa a regime e pubblicazione del sistema di gestione delle segnalazioni nel portale denominato "Q-Web"**

### Attività

Descrizione attività	G	F	M	A	M	G	L	A	S	O	N	D	Servizio	% Peso
Inserimento nel portale delle segnalazioni ricevute telefonicamente o tramite altre modalità (1/4)	X	X	X	X	X	X	X	X	X	X	X	X	Sett.1 - 3 servizio Decoro e manutenzione urbana	25
ricognizione periodica delle segnalazioni aperte assegnate ai riparatori interni (2/4)			X			X			X			X	Sett.1 - 3 servizio Decoro e manutenzione urbana	20
ricognizione periodica delle segnalazioni aperte assegnate ai riparatori esterni (3/4)			X			X			X			X	Sett.1 - 3 servizio Decoro e manutenzione urbana	20
Redazione report trimestrale degli interventi effettuati sulla base delle segnalazioni (4/4)			X			X			X			X	Sett.1 - 3 servizio Decoro e manutenzione urbana	35

### Indicatori

#	Denominazione indicatore	Tipologia unità di misura	Risultato atteso	Servizio	Risultato effettivo al 31/08
1	Adepiamenti previsti nell'obiettivo	tempi	rispetto dei tempi	Sett.1 - 3 servizio Decoro e manutenzione urbana	

## Obiettivo n. : MANIFESTAZIONI ED EVENTI NEL TERRITORIO COMUNALE

STATO: OBIETTIVO PESATO DAL NUCLEO

◀◀ Rimanda al Dirigente

▶▶ Manda al Nucleo di valutazione

Indirizzo strategico (DUP): **6 PONTEDERA CITTÀ ATTRATTIVA**

Obiettivo Strategico (DUP): **1 Commercio e marketing territoriale**

Dirigente: **MASSIMO PARRINI (SETT.1 - 4 SERVIZIO CONCESSIONI E SVILUPPO LOCALE )**

Tipo obiettivo: **MANTENIMENTO**

Descrizione:

**L'Amministrazione Comunale. al fine di promuovere e valorizzare lo sviluppo economico, le attività commerciali ed il tessuto cittadino attraverso l'ideazione, organizzazione e realizzazione di numerose manifestazioni nonché attraverso l'adesione e supporto a manifestazioni di altri soggetti in attuazione del principio di sussidiarietà nell'attività di promozione socio-economica, nell'anno 2022 intende realizzare le seguenti iniziative: Aspettando primavera, Festa di primavera 2022, Fior Fiore di Pontedera, Expo motori, Vespa day, Festa spagnola, Mangialonga, Millemiglia, Estate in Era, Expo San Luca, Luna Park/Fiera San Luca, Le Chicche di Babbo Natale ed altri eventi natalizi.**

### Attività

Descrizione attività	G	F	M	A	M	G	L	A	S	O	N	D	Servizio	% Peso
Esame delle varie istanze pervenute per ciascun evento e/o manifestazione (1/3)	X	X	X	X	X	X	X	X	X	X	X	X	Sett.1 - 4 servizio Concessioni e Sviluppo locale	50
predisposizione deliberazione di Giunta Comunale di approvazione degli eventi e/o manifestazioni (2/3)	X	X	X	X	X	X	X	X	X	X	X	X	Sett.1 - 4 servizio Concessioni e Sviluppo locale	20
predisposizione provvedimenti vari a seguito dell'approvazione da parte dell'Amministrazione Comunale quali concessioni, agevolazioni, ecc (3/3)	X	X	X	X	X	X	X	X	X	X	X	X	Sett.1 - 4 servizio Concessioni e Sviluppo locale	30

### Indicatori

#	Denominazione indicatore	Tipologia unità di misura	Risultato atteso	Servizio	Risultato effettivo al 31/08
1	istruttoria istanze	percentuale	100%	Sett.1 - 4 servizio Concessioni e Sviluppo locale	
2	proposta di deliberazione di Giunta Comunale	numero	1 per ciascun evento e/o manifestazione all'esito di istruttoria positiva	Sett.1 - 4 servizio Concessioni e Sviluppo locale	

## Obiettivo n. : CONCESSIONI PER L'OCCUPAZIONE DI SUOLO PUBBLICO, TENDE E INSEGNE

STATO: OBIETTIVO PESATO DAL NUCLEO

◀ Rimanda al Dirigente

▶ Manda al Nucleo di valutazione

Indirizzo strategico (DUP): **6 PONTEDERA CITTÀ ATTRATTIVA**

Obiettivo Strategico (DUP): **1 Commercio e marketing territoriale**

Dirigente: **MASSIMO PARRINI (SETT.1 - 4 SERVIZIO CONCESSIONI E SVILUPPO LOCALE )**

Tipo obiettivo: **MIGLIORAMENTO**

Descrizione:

**Al fine di tutelare il contesto architettonico ed ambientale, il miglioramento dell'offerta commerciale e della qualificazione dell'immagine urbana della Città di Pontedera, l'Amministrazione Comunale, in conformità al recente "Regolamento occupazione di suolo nel territorio del Comune di Pontedera, mediante l'installazione di manufatti e strutture amovibili cd dehors" anela ad istituire una città progressivamente più ordinata e decorosa, con conseguenti benefici di immagine, qualità urbana e valore economico per gli operatori ed i cittadini. Con l'approssimarsi della fine dell'emergenza sanitaria da Covid-19 vengono meno la procedure e modalità semplificate di rilascio delle concessioni di suolo pubblico e ritorna in pieno vigore il sistema previsto dal Regolamento sopra detto, approvato con deliberazione consiliare n. 64 del 31/12/2020 ed in vigore dal 01/04/2021. Si prospetta pertanto nell'anno in corso un'attività particolarmente impegnativa e complessa nella gestione e definizione delle numerose istruttorie delle pratiche di cui trattasi in quanto tutte le istanze dovranno necessariamente adeguarsi alla nuova normativa in tempi ristretti. A ciò si aggiunge l'ulteriore attività dell'ufficio volta al definitivo passaggio delle pratiche di concessioni di suolo, di tende ed insegne nel nuovo sistema informatico sicra web- pratiche edilizie.**

### Attività

Descrizione attività	G	F	M	A	M	G	L	A	S	O	N	D	Servizio	% Peso
istruttoria domande di concessioni presentate (1/3)	X	X	X	X	X	X	X	X	X	X	X	X	Sett.1 - 4 servizio Concessioni e Sviluppo locale	50
attivazione previa formazione dell' inserimento pratiche nel sicra web- pratiche edilizie (2/3)				X	X	X							Sett.1 - 4 servizio Concessioni e Sviluppo locale	20
completamento inserimento pratiche su sicra web- pratiche edilizie (3/3)							X	X	X	X	X	X	Sett.1 - 4 servizio Concessioni e Sviluppo locale	30

### Indicatori

#	Denominazione indicatore	Tipologia unità di misura	Risultato atteso	Servizio	Risultato effettivo al 31/08
1	istruttoria istanze presentate	percentuale	100%	Sett.1 - 4 servizio Concessioni e Sviluppo locale	
2	definizione inserimento pratiche nel sicra web- pratiche edilizie	tempi	rispetto dei tempi	Sett.1 - 4 servizio Concessioni e Sviluppo locale	

## Obiettivo n. : **COMPLETAMENTO MAPPATURA DEI CIMITERI**

STATO: OBIETTIVO PESATO DAL NUCLEO

◀◀ Rimanda al Dirigente

▶▶ Manda al Nucleo di valutazione

Indirizzo strategico (DUP): **9 PONTEDERA CITTA' DELLA TRASPARENZA**

Obiettivo Strategico (DUP): **1 Un Comune più efficiente e sempre più disponibile**

Dirigente: **MASSIMO PARRINI (SETT.1 - 4 SERVIZIO CONCESSIONI E SVILUPPO LOCALE )**

Tipo obiettivo: **MIGLIORAMENTO**

Descrizione:

***I cimiteri, luoghi di pace e fede, in aggiunta al loro carattere religioso di speranza per i viventi sono sempre più simili a piccole città, ove stazionano e si muovono congiunti e familiari, e ai margini delle quali sono situati. Ed è in questa prospettiva che si pone la necessità di risolvere gli innumerevoli problemi che le amministrazioni comunali devono affrontare, anche con una certa difficoltà, nella gestione dei cimiteri per poter fornire un servizio efficiente. L'Amministrazione Comunale nell'anno 2022 intende proseguire e portare a termine il processo di informatizzazione della documentazione presente nell'archivio dei servizi cimiteriali tramite inserimento progressivo su supporto informatico al fine di realizzare una banca dati geografica dei cimiteri da utilizzare per il loro controllo, gestione, valorizzazione, pianificazione e consentire pertanto un progressivo miglioramento del servizio con l'utenza, dal momento che il senso di civiltà di una comunità passa anche dall'attenzione e dalla cura che si ha verso il "luogo dell'eternità".***

### Attività

Descrizione attività	G	F	M	A	M	G	L	A	S	O	N	D	Servizio	% Peso
sopralluoghi presso cimiteri al fine di effettuare mappatura tramite documentazione fotografica e descrittiva che fotografa l'esistente (1/2)	X	X	X	X	X								Sett.1 - 4 servizio Concessioni e Sviluppo locale	30
inserimento su piattaforma sicra web pratiche di concessioni cimiteriali cimitero capoluogo (2/2)					X	X	X	X	X	X	X	X	Sett.1 - 4 servizio Concessioni e Sviluppo locale	70

### Indicatori

#	Denominazione indicatore	Tipologia unità di misura	Risultato atteso	Servizio	Risultato effettivo al 31/08
1	sopralluoghi presso cimiteri	numero	almeno 3	Sett.1 - 4 servizio Concessioni e Sviluppo locale	
2	inserimento dati su sicra web cimitero capoluogo	temporale	31/12/2022	Sett.1 - 4 servizio Concessioni e Sviluppo locale	

## Obiettivo n. : COMMERCIO SU AREE PUBBLICHE

STATO: OBIETTIVO PESATO DAL NUCLEO

◀ Rimanda al Dirigente

▶ Manda al Nucleo di valutazione

Indirizzo strategico (DUP): **6 PONTEDERA CITTÀ ATTRATTIVA**

Obiettivo Strategico (DUP): **1 Commercio e marketing territoriale**

Dirigente: **MASSIMO PARRINI (SETT.1 - 4 SERVIZIO CONCESSIONI E SVILUPPO LOCALE )**

Tipo obiettivo: **SVILUPPO**

Descrizione:

**L'Amministrazione intende procedere al rinnovo delle concessioni di aree pubbliche relative a posteggi inseriti in mercati, fiere e isolati per l'esercizio del commercio, nonché per lo svolgimento di attività artigiane, di somministrazione alimenti e bevande, di rivendita di quotidiani e periodici e di vendita da parte di produttori agricoli, ai sensi dell'art. 181, comma 4-bis, del Decreto legge n.34/2020 convertito con modificazioni dalla legge n. 77/2020, ed in riferimento alla Delibera G.R.T. n. 1548 del 09/12/2020, quale recepimento delle linee guida di cui al Decreto del MISE del 25/11/2020, corredati dai relativi allegati. Le concessioni sono da rinnovare in favore del soggetto titolare dell'azienda intestataria della concessione, a prescindere dalla forma giuridica prescelta sia che la conduca direttamente sia che l'abbia conferita in gestione temporanea e previa verifica della sussistenza dei requisiti soggettivi, di onorabilità e professionali, quest'ultimi ove richiesti, nonché della regolarità contributiva(DURC) e alla iscrizione come impresa attiva al registro delle imprese (CCIAA).**

### Attività

Descrizione attività	G	F	M	A	M	G	L	A	S	O	N	D	Servizio	% Peso
esame ed istruttoria delle concessioni vigenti mercato e fiere (1/2)	X	X	X	X	X	X	X	X					Sett.1 - 4 servizio Concessioni e Sviluppo locale	70
esame ed istruttoria nuove istanze (2/2)	X	X	X	X	X	X	X	X	X	X	X	X	Sett.1 - 4 servizio Concessioni e Sviluppo locale	30

### Indicatori

#	Denominazione indicatore	Tipologia unità di misura	Risultato atteso	Servizio	Risultato effettivo al 31/08
1	nuove stanze da istruire	percentuale	100% rispetto alle domande pervenute	Sett.1 - 4 servizio Concessioni e Sviluppo locale	
2	revisione concessioni esistenti	temporale	30/08/2022	Sett.1 - 4 servizio Concessioni e Sviluppo locale	

## Obiettivo n. : Censimento delle aree verdi

STATO: OBIETTIVO PESATO DAL NUCLEO

◀◀ Rimanda al Dirigente

▶▶ Manda al Nucleo di valutazione

Indirizzo strategico (DUP): **5 PONTEDERA CITTÀ RESILIENTE**

Obiettivo Strategico (DUP): **3 Un verde urbano aperto, sicuro, curato e bello**

Dirigente: **MASSIMO PARRINI (SETT.1 - 3 SERVIZIO DECORO E MANUTENZIONE URBANA)**

Tipo obiettivo: **MIGLIORAMENTO**

Descrizione:

**Prosecuzione del censimento delle aree verdi, per impostare un piano generale di manutenzione e riqualificazione delle stesse e contestuale individuazione di aree sulle quali sviluppare progettazioni necessarie alla risoluzione delle varie problematiche dal punto di vista manutentivo, della dotazione di attrezzature e della accessibilità.**

### Attività

Descrizione attività	G	F	M	A	M	G	L	A	S	O	N	D	Servizio	% Peso
effettuazione dei sopralluoghi per il rilievo dell'esistente nelle aree sud del capoluogo, come individuate nel 2021. (1/4)	X	X	X	X	X	X							Sett.1 - 3 servizio Decoro e manutenzione urbana	45
Redazione di un modello di riferimento per la realizzazione della restituzione dei dati rilevati (2/4)					X	X	X	X					Sett.1 - 3 servizio Decoro e manutenzione urbana	10
elaborazione informazioni acquisite e restituzione di elaborati specifici (3/4)					X	X	X	X	X	X			Sett.1 - 3 servizio Decoro e manutenzione urbana	40
avvio del procedimento per la schedatura delle installazioni ludiche in altre aree territoriali (4/4)										X	X	X	Sett.1 - 3 servizio Decoro e manutenzione urbana	5

### Indicatori

#	Denominazione indicatore	Tipologia unità di misura	Risultato atteso	Servizio	Risultato effettivo al 31/08
1	tempistica di esecuzione	mese	Rispetto della tempistica indicata	Sett.1 - 3 servizio Decoro e manutenzione urbana	



## Obiettivo n. : Manutenzioni nei plessi scolastici

STATO: OBIETTIVO PESATO DAL NUCLEO

◀◀ Rimanda al Dirigente

▶▶ Manda al Nucleo di valutazione

Indirizzo strategico (DUP): **2 PONTEDERA CITTA' DEL CAPITALE UMANO. SERVIZI EDUCATIVI, SCUOLA, RICERCA, INNOVAZIONE, CULTURA**

Obiettivo Strategico (DUP): **2 Pontedera e la sua scuola**

Dirigente: **MASSIMO PARRINI (SETT.1 - 3 SERVIZIO DECORO E MANUTENZIONE URBANA)**

Tipo obiettivo: **MANTENIMENTO**

Descrizione:

**Verifica della situazione manutentiva dei vari plessi scolastici, al fine di predisporre un piano manutentivo per affrontare l'anno scolastico 2022-2023**

### Attività

Descrizione attività	G	F	M	A	M	G	L	A	S	O	N	D	Servizio	% Peso
Analisi delle esigenze manutentive delle varie scuole, elaborate sulla base degli interventi effettuati, sulla base delle segnalazioni fornite dai dirigenti scolastici e dai servizi comunali, con mappatura dei fabbisogni di manutenzione ordinaria (1/3)				X	X	X							Sett.1 - 3 servizio Decoro e manutenzione urbana	40
Elaborazione della documentazione tecnica finalizzata alla realizzazione degli interventi di manutenzione ordinaria (2/3)					X	X	X						Sett.1 - 3 servizio Decoro e manutenzione urbana	30
Esecuzione di interventi di manutenzione ordinaria in economia diretta sugli immobili scolastici (3/3)							X	X	X	X			Sett.1 - 3 servizio Decoro e manutenzione urbana	30

### Indicatori

#	Denominazione indicatore	Tipologia unità di misura	Risultato atteso	Servizio	Risultato effettivo al 31/08
1	tempistica di esecuzione	mese	rispetto della tempistica indicata	Sett.1 - 3 servizio Decoro e manutenzione urbana	

**2° SETTORE**

**GESTIONE PATRIMONIO  
COMUNALE**

# Indice

18 - Attuazione delle disposizioni in materia di anticorruzione e trasparenza

**OBIETTIVO DI TUTTI I SETTORI**

**OBIETTIVO PESATO DAL NUCLEO**

32 - AGGIORNAMENTO DEL PIANO DI PROTEZIONE CIVILE COMUNALE

**OBIETTIVO DI TUTTI I SETTORI**

**OBIETTIVO PESATO DAL NUCLEO**

33 - SPOSTAMENTO PENSILINE FERMATE BUS C/O SCALO FERROVIARIO

**OBIETTIVO DI TUTTI I SETTORI**

**OBIETTIVO PESATO DAL NUCLEO**

31 - Referendum popolare 12 Giugno 2022

**OBIETTIVO DI TUTTI I SETTORI**

**OBIETTIVO PESATO DAL NUCLEO**

- VALORIZZAZIONE PATRIMONIO IMMOBILIARE

Dirigente: **ROBERTO FANTOZZI** (SETT.2 - 1 SERVIZIO PATRIMONIO E MOBILITÀ)

**OBIETTIVO PESATO DAL NUCLEO**

- MOBILITA' - MOBILITA' ELETTRICA - TRASPORTI - CONVENZIONE PER LE INFRASTRUTTURE DI RICARICA VEICOLI ELETTRICI

Dirigente: **ROBERTO FANTOZZI** (SETT.2 - 1 SERVIZIO PATRIMONIO E MOBILITÀ)

**OBIETTIVO PESATO DAL NUCLEO**

- SERVIZIO DI AVVALIMENTO DELLE FUNZIONI DI PROTEZIONE CIVILE DELL'UNIONE VALDERA

Dirigente: **ROBERTO FANTOZZI** (SETT.2 - 3 SERVIZIO PROTEZIONE CIVILE)

**OBIETTIVO PESATO DAL NUCLEO**

- RINNOVO DEI CONTRATTI DI CONCESSIONE DEGLI IMPIANTI SPORTIVI COMUNALI

Dirigente: **ROBERTO FANTOZZI** (SETT.2 - 4 SERVIZIO SPORT)

**OBIETTIVO PESATO DAL NUCLEO**

- REGOLAMENTAZIONE ZTL NEL VILLAGGIO SCOLASTICO

Dirigente: **ROBERTO FANTOZZI** (SETT.2 - 5 SERVIZIO MONITORAGGIO E SICUR)

**OBIETTIVO PESATO DAL NUCLEO**

- MONITORAGGIO E ASSISTENZA DEL SISTEMA DI VIDEO SORVEGLIANZA DEL TERRITORIO

Dirigente: **ROBERTO FANTOZZI** (SETT.2 - 5 SERVIZIO MONITORAGGIO E SICUR)

**OBIETTIVO PESATO DAL NUCLEO**

- RIQUALIFICAZIONE ASSE VIALE RINALDO PIAGGIO

Dirigente: **ROBERTO FANTOZZI** (SETT.2 - 2 SERVIZIO OPERE PUBBLICHE E ESPROPR)

**OBIETTIVO PESATO DAL NUCLEO**

- RIQUALIFICAZIONE E RECUPERO DENTE PIAGGIO

Dirigente: **ROBERTO FANTOZZI** (SETT.2 - 2 SERVIZIO OPERE PUBBLICHE E ESPROPR)

**OBIETTIVO PESATO DAL NUCLEO**

- POLO TECNOLOGICO PER IL RECUPERO DEL DENTE PIAGGIO

Dirigente: **ROBERTO FANTOZZI** (SETT.2 - 2 SERVIZIO OPERE PUBBLICHE E ESPROPR)

**OBIETTIVO PESATO DAL NUCLEO**

- RIQUALIFICAZIONE AREA PRODUTTIVA LOCALITA' GELLO

Dirigente: **ROBERTO FANTOZZI** (SETT.2 - 2 SERVIZIO OPERE PUBBLICHE E ESPROPR)

**OBIETTIVO PESATO DAL NUCLEO**

- CICLOPISTA DEL FIUME ARNO

Dirigente: **ROBERTO FANTOZZI** (SETT.2 - 2 SERVIZIO OPERE PUBBLICHE E ESPROPR)

OBIETTIVO PESATO DAL NUCLEO

- INFRASTRUTTURE E RETI DATI AD ALTA VELOCITA'

Dirigente: **ROBERTO FANTOZZI** (SETT.2 - 1 SERVIZIO PATRIMONIO E MOBILITÀ)

OBIETTIVO PESATO DAL NUCLEO

## Elenco schede

## Obiettivo n. 18: Attuazione delle disposizioni in materia di anticorruzione e trasparenza

STATO: OBIETTIVO PESATO DAL NUCLEO

◀ Rimanda al Dirigente

▶ Manda al Nucleo di valutazione

Indirizzo strategico (DUP): **9 PONTEDERA CITTA' DELLA TRASPARENZA**

Obiettivo Strategico (DUP): **2 Etica e trasparenza. Le Consulte**

**OBIETTIVO DI TUTTI I SETTORI**

Tipo obiettivo: **MIGLIORAMENTO**

Descrizione:

**L'efficacia del sistema di prevenzione dei rischi corruttivi è strettamente connessa al contributo attivo di altri attori all'interno dell'organizzazione. I dirigenti e i responsabili dei servizi, coordinati dal RPCT, devono valorizzare la realizzazione di un efficace processo di gestione del rischio di corruzione in sede di formulazione degli obiettivi dei propri servizi. Al fine di partecipare attivamente al processo di gestione del rischio, i dirigenti dovranno in primo luogo revisionare e aggiornare i processi esistenti, fornendo i dati e le informazioni necessarie per la valutazione, il trattamento del rischio ed indicare le misure specifiche necessarie per eliminare o ridurre il rischio. Altresì procederanno ad un monitoraggio in autovalutazione circa lo stato di attuazione delle misure di prevenzione; la finalità in tal caso è quella di individuare eventuali criticità e avanzare proposte operative.**

### Attività

Descrizione attività	G	F	M	A	M	G	L	A	S	O	N	D	Servizio	% Peso
Controllo, revisione, aggiornamento della mappatura dei processi a rischio corruttivo afferenti al proprio settore (1/4)	X	X	X	X	X	X	X	X	X	X	X	X	TUTTI I SERVIZI	30
autovalutazione circa lo stato di attuazione delle misure di prevenzione (2/4)						X						X	TUTTI I SERVIZI	30
Monitoraggio in autovalutazione diretto a verificare la pubblicazione delle informazioni, dei dati, dei documenti nella sezione "amministrazione trasparente" (3/4)						X						X	TUTTI I SERVIZI	20
Report relativo alle informazioni sull'andamento delle attività a rischio corruttivo segnalando le eventuali criticità e avanzando proposte operative (4/4)											X		TUTTI I SERVIZI	20

### Indicatori

#	Denominazione indicatore	Tipologia unità di misura	Risultato atteso	Servizio	Risultato effettivo al 31/08
1	processi a rischio corruttivo mappati	quantità	tutti i processi	TUTTI I SERVIZI	

## Obiettivo n. 32: AGGIORNAMENTO DEL PIANO DI PROTEZIONE CIVILE COMUNALE

STATO: OBIETTIVO PESATO DAL NUCLEO

◀ Rimanda al Dirigente

▶ Manda al Nucleo di valutazione

Indirizzo strategico (DUP): **3 PONTEDERA DELLA SANITA' E DELLA PROTEZIONE SOCIALE**

Obiettivo Strategico (DUP): **1 A Pontedera nessuno si senta solo**

**OBIETTIVO DI TUTTI I SETTORI**

Tipo obiettivo: **SVILUPPO**

Descrizione:

**Aggiornamento del Piano di Protezione Civile comunale alla luce delle nuove normative in materia, con attivazione del processo partecipazione con la cittadinanza e avvio del percorso di approvazione.**

### Attività

Descrizione attività	G	F	M	A	M	G	L	A	S	O	N	D	Servizio	% Peso
Redazione delle schede funzionali al reperimento dei dati per l'aggiornamento del Piano di Protezione Civile in collaborazione con i vari settori e servizi comunali (Sett.2 - 3° Servizio Protezione civile) (1/5)	X	X	X	X	X	X	X	X					TUTTI I SERVIZI	20
Trasmissione dati per la compilazione delle schede (TUTTI I SERVIZI) (2/5)	X	X	X	X	X	X	X	X					TUTTI I SERVIZI	20
Attivazione del processo partecipativo con le Associazioni di Volontariato e la cittadinanza (Sett.2 - 3° Servizio Protezione civile) (3/5)							X	X	X	X			TUTTI I SERVIZI	40
Adozione con atto deliberativo di Giunta Comunale dello schema del nuovo Piano di Protezione Civile (Sett.2 - 3° Servizio Protezione civile) (4/5)										X	X		TUTTI I SERVIZI	10
Avvio delle procedure di approvazione con inoltro alla Regione Toscana per le osservazioni (Sett.2 - 3° Servizio Protezione civile) (5/5)											X	X	TUTTI I SERVIZI	10

### Indicatori

#	Denominazione indicatore	Tipologia unità di misura	Risultato atteso	Servizio	Risultato effettivo al 31/08
1	Aggiornamento schede	Aggiornamento	Adozione del Piano Comunale di Protezione Civile	TUTTI I SERVIZI	

## Obiettivo n. 33: SPOSTAMENTO PENSILINE FERMATE BUS C/O SCALO FERROVIARIO

STATO: OBIETTIVO PESATO DAL NUCLEO

◀ Rimanda al Dirigente

▶ Manda al Nucleo di valutazione

Indirizzo strategico (DUP): **10 PONTEDERA CITTA' CONNESSA CON LE SUE FRAZIONI**

Obiettivo Strategico (DUP): **1 Il quadro degli interventi per le frazioni**

**OBIETTIVO DI TUTTI I SETTORI**

Tipo obiettivo: **SVILUPPO**

Descrizione:

**L'obiettivo riguarda lo spostamento del terminal di arrivo/partenza dei BUS nel quartiere della stazione FS, dall'attuale posizionamento ad area interessata, ad oggi, da un scalo merci in disuso di proprietà di FS, di prossima acquisizione da parte di questa Amministrazione Comunale. L'approvazione della progettazione è subordinata alla preliminare Variante Urbanistica**

### Attività

Descrizione attività	G	F	M	A	M	G	L	A	S	O	N	D	Servizio	% Peso
Variante urbanistica (Settore 1° - 2° Servizio Territorio e ambiente) (1/2)	X	X	X	X	X	X	X	X	X				TUTTI I SERVIZI	50
Approvazione progetto preliminare (Sett.2 - 2 Servizio Opere pubbliche e Espropri) (2/2)										X	X	X	TUTTI I SERVIZI	50

### Indicatori

#	Denominazione indicatore	Tipologia unità di misura	Risultato atteso	Servizio	Risultato effettivo al 31/08
1	Variante e Progetto	tempi	Approvazione progetto preliminare nei tempi previsti	TUTTI I SERVIZI	

## Obiettivo n. 31: Referendum popolare 12 Giugno 2022

STATO: OBIETTIVO PESATO DAL NUCLEO

◀◀ Rimanda al Dirigente

▶▶ Manda al Nucleo di valutazione

Indirizzo strategico (DUP): **9 PONTEDERA CITTA' DELLA TRASPARENZA**

Obiettivo Strategico (DUP): **1 Un Comune più efficiente e sempre più disponibile**

**OBIETTIVO DI TUTTI I SETTORI**

Tipo obiettivo: **MANTENIMENTO**

Descrizione:

**Assicurare tutte le fasi relative all'organizzazione delle consultazioni elettorali del 12 Giugno 2021 (Referendum popolare)**

### Attività

Descrizione attività	G	F	M	A	M	G	L	A	S	O	N	D	Servizio	% Peso
Tenuta e revisione delle liste elettorali, informazione ai cittadini AIRE per esercizio del diritto di opzione voto in Italia e temporanei estero, propaganda elettorale, nomina componenti seggi e notifica degli atti (Sett. 3 - 2° Servizio Ufficio Associato Tributi, Contenzioso e Demografici) (1/3)	X	X	X	X	X								TUTTI I SERVIZI	40
Ricognizione dei plessi adibiti a seggio elettorale/ adeguamento allestimenti cambio seggi: spostamento seggi 1-2-3 dalla Curtatone alla Pacinotti. Formazione personale addetto ai seggi, assistenza ai seggi durante le operazioni di voto e durante lo scrutinio comprese aperture straordinarie tessere ufficio, comunicazione dati dai seggi al comune e dal comune al ministero e loro pubblicazione (30% Sett. 3 - 2° Servizio Ufficio Associato Tributi, Contenzioso e Demografici; 70% Sett. 1 - 3° Servizio Decoro e manutenzione urbana) (2/3)			X	X	X	X							TUTTI I SERVIZI	40
Approvvigionamento materiale elettorale e predisposizione budget (Sett. 3 - 2° Servizio Ufficio Associato Tributi, Contenzioso e Demografici) (3/3)				X	X	X							TUTTI I SERVIZI	20

### Indicatori

#	Denominazione indicatore	Tipologia unità di misura	Risultato atteso	Servizio	Risultato effettivo al 31/08
1	Rispetto tempistiche	Processo	Rispetto tempi indicati	TUTTI I SERVIZI	



## Obiettivo n. : VALORIZZAZIONE PATRIMONIO IMMOBILIARE

STATO: OBIETTIVO PESATO DAL NUCLEO

◀ Rimanda al Dirigente

▶ Manda al Nucleo di valutazione

Indirizzo strategico (DUP): **9 PONTEDERA CITTA' DELLA TRASPARENZA**

Obiettivo Strategico (DUP): **1 Un Comune più efficiente e sempre più disponibile**

Dirigente: **ROBERTO FANTOZZI (SETT.2 - 1 SERVIZIO PATRIMONIO E MOBILITÀ)**

Tipo obiettivo: **SVILUPPO**

Descrizione:

**Il progetto consiste nell'avvio di procedure finalizzate alla valorizzazione del patrimonio comunale mediante dismissione di patrimonio comunale non più fruibile da parte dei servizi o utilizzo degli stessi da parte di soggetti terzi dietro corresponsione economica**

### Attività

Descrizione attività	G	F	M	A	M	G	L	A	S	O	N	D	Servizio	% Peso
Attività peritale immobile di proprietà della Provincia di Pisa ed in quota parte di nostra proprietà posto in via Manzoni e via Fiumalbi facente parte del complesso ex IPSIA (1/5)	X	X	X										Sett.2 - 1 Servizio Patrimonio e Mobilità	40
Determina dirigenziale di approvazione di contratto di compravendita dell'immobile denominato "Lotto 23 - area urbana via Veneto"; stipula del contratto di alienazione (2/5)	X	X	X	X									Sett.2 - 1 Servizio Patrimonio e Mobilità	20
Bando per l'alienazione terreni psti in fraz. La Rotta (3/5)						X	X	X	X				Sett.2 - 1 Servizio Patrimonio e Mobilità	10
Bando per l'alienazione Centro O. Cirri - lotto A (4/5)							X	X	X	X			Sett.2 - 1 Servizio Patrimonio e Mobilità	15
Bando per l'alienazione del Centro O.Cirri - lotto B (5/5)							X	X	X	X			Sett.2 - 1 Servizio Patrimonio e Mobilità	15

### Indicatori

#	Denominazione indicatore	Tipologia unità di misura	Risultato atteso	Servizio	Risultato effettivo al 31/08
1	Tempistica	di processo	rispetto dei tempi	Sett.2 - 1 Servizio Patrimonio e Mobilità	

## Obiettivo n. : MOBILITA' - MOBILITA' ELETTRICA - TRASPORTI - CONVENZIONE PER LE INFRASTRUTTURE DI RICARICA VEICOLI ELETTRICI

STATO: OBIETTIVO PESATO DAL NUCLEO

◀ Rimanda al Dirigente

▶ Manda al Nucleo di valutazione

Indirizzo strategico (DUP): **5 PONTEDERA CITTÀ RESILIENTE**

Obiettivo Strategico (DUP): **5 La mobilità urbana ed il sistema della sosta**

Dirigente: **ROBERTO FANTOZZI (SETT.2 - 1 SERVIZIO PATRIMONIO E MOBILITÀ)**

Tipo obiettivo: **SVILUPPO**

Descrizione:

**Allo scopo di ridurre i problemi di traffico ed inquinamento si cerca di incentivare la mobilità elettrica sul territorio comunale offrendo la possibilità di approvvigionamento di energia in punti strategici della città e del territorio Frazioni comprese. Attualmente sono già presenti alcuni punti di ricarica per veicoli elettrici, per i quali è previsto il rinnovo delle colonnine di ricarica più performanti. Proprio allo scopo di ampliare il numero di ricariche elettriche sul territorio ed in particolare nelle Frazioni, è quindi necessario procedere ad una mappatura completa per stabilire i luoghi interessati all'ampliamento dei punti di ricarica. E' quindi necessario attivare un convenzionamento pluriennale con Enel Mobility per l'ampliamento e la gestione dei punti di ricarica**

### Attività

Descrizione attività	G	F	M	A	M	G	L	A	S	O	N	D	Servizio	% Peso
Mappatura di tutto il territorio comunale per stabilire i punti strategici per l'ampliamento delle infrastrutture di ricarica dei veicoli elettrici (1/4)				X	X								Sett.2 - 1 Servizio Patrimonio e Mobilità	30
Predisposizione di atto deliberativo di indirizzo della Giunta Comunale per l'approvazione dello schema di convenzione (2/4)						X	X						Sett.2 - 1 Servizio Patrimonio e Mobilità	20
Predisposizione di determina dirigenziale di affidamento del servizio, programmazione dell'intervento, approvazione dell'atto convenzionale - impegno di spesa (3/4)							X	X	X				Sett.2 - 1 Servizio Patrimonio e Mobilità	30
Sottoscrizione della convenzione pluriennale per l'ampliamento e la gestione dei punti di ricarica dei veicoli elettrici (4/4)								X	X	X	X		Sett.2 - 1 Servizio Patrimonio e Mobilità	20

### Indicatori

#	Denominazione indicatore	Tipologia unità di misura	Risultato atteso	Servizio	Risultato effettivo al 31/08
1	Procedura di affidamento	numerico	Sottoscrizione convenzione	Sett.2 - 1 Servizio Patrimonio e Mobilità	

## Obiettivo n. : SERVIZIO DI AVVALIMENTO DELLE FUNZIONI DI PROTEZIONE CIVILE DELL'UNIONE VALDERA

STATO: OBIETTIVO PESATO DAL NUCLEO

◀◀ Rimanda al Dirigente

▶▶ Manda al Nucleo di valutazione

Indirizzo strategico (DUP): **3 PONTEDERA DELLA SANITA' E DELLA PROTEZIONE SOCIALE**

Obiettivo Strategico (DUP): **1 A Pontedera nessuno si senta solo**

Dirigente: **ROBERTO FANTOZZI (SETT.2 - 3 SERVIZIO PROTEZIONE CIVILE)**

Tipo obiettivo: **MANTENIMENTO**

Descrizione:

**Attraverso l'istituto dell'avvalimento vengono svolte le funzioni di protezione civile intercomunale per l'Unione Valdera di cui il Comune di Pontedera fa parte**

### Attività

Descrizione attività	G	F	M	A	M	G	L	A	S	O	N	D	Servizio	% Peso
L'attività riguarda la gestione del Ce.Si. (Centro Situazioni) presso la sede dell'Unione Valdera per le allerte meteo che vengono diramate dal Centro Funzionale della Regione Toscana; (1/3)	X	X	X	X	X	X	X	X	X	X	X	X	Sett.2 - 3 Servizio Protezione civile	70
Organizzazione semestrale dei turni di reperibilità del personale preposto al servizio di reperibilità settimanale (2/3)						X					X		Sett.2 - 3 Servizio Protezione civile	10
Rendicontazione semestrale delle allerte meteo registrate e rendicontazione dei turni del personale per la corresponsione dell'indennità (3/3)						X						X	Sett.2 - 3 Servizio Protezione civile	20

### Indicatori

#	Denominazione indicatore	Tipologia unità di misura	Risultato atteso	Servizio	Risultato effettivo al 31/08
1	Numero turnazioni	Numerico	N. 2 turnazioni semestrali	Sett.2 - 3 Servizio Protezione civile	

## Obiettivo n. : RINNOVO DEI CONTRATTI DI CONCESSIONE DEGLI IMPIANTI SPORTIVI COMUNALI

STATO: OBIETTIVO PESATO DAL NUCLEO

◀ Rimanda al Dirigente

▶ Manda al Nucleo di valutazione

Indirizzo strategico (DUP): **7 PONTEDERA CITTA' SPORTIVA**

Obiettivo Strategico (DUP): **1 La cultura dello sport, gli eventi e le strutture sportive**

Dirigente: **ROBERTO FANTOZZI (SETT.2 - 4 SERVIZIO SPORT)**

Tipo obiettivo: **MIGLIORAMENTO**

Descrizione:

**La promozione della cultura dello sport come stile di vita si misura nella pluralità di offerte per i cittadini e per i praticanti le attività sportive, così da soddisfare esigenze e gusti diversi. Per quanto espresso, per una corretta gestione degli impianti sportivi occorre, come prevedono le normative vigenti, a seguito delle difficoltà legate alla pandemia da COVID 19, procedere alla proroga al 31.12.2025 dei contratti di concessione degli impianti sportivi comunali.**

### Attività

Descrizione attività	G	F	M	A	M	G	L	A	S	O	N	D	Servizio	% Peso
Predisposizione di atto deliberativo di Giunta Comunale di indirizzo e ricognitorio delle concessioni alle Associazioni sportive dilettantistiche in scadenza al 31/12/2021 per applicazione ope legis dell'art. 10 ter del Decreto sostegni bis (1/3)				X	X	X							Sett.2 - 4 Servizio Sport	20
Predisposizione di determina dirigenziale di approvazione di schema di atto di proroga della concessione di impianto sportivo ai sensi dell'art. 10 ter del Decreto sostegni bis al 31.12.2025, con impegno di spesa (2/3)						X	X	X					Sett.2 - 4 Servizio Sport	30
Sottoscrizione con i Gestori degli impianti sportivi della proroga delle concessioni degli impianti sportivi comunali (3/3)							X	X	X	X	X		Sett.2 - 4 Servizio Sport	50

### Indicatori

#	Denominazione indicatore	Tipologia unità di misura	Risultato atteso	Servizio	Risultato effettivo al 31/08
1	Numero concessioni sottoscritte	numero	sottoscrizione di n. 8 concessioni	Sett.2 - 4 Servizio Sport	

## Obiettivo n. : REGOLAMENTAZIONE ZTL NEL VILLAGGIO SCOLASTICO

STATO: OBIETTIVO PESATO DAL NUCLEO

Indirizzo strategico (DUP): **8 PONTEDERA CITTA' DEI DIRITTI E DEI DOVERI**

Obiettivo Strategico (DUP): **1 La sicurezza urbana**

Dirigente: **ROBERTO FANTOZZI (SETT.2 - 5 SERVIZIO MONITORAGGIO E SICUR)**

Tipo obiettivo: **MIGLIORAMENTO**

Descrizione:

***Nell'ambito del progetto denominato "Scuole Sicure" finanziato in parte dal Ministero dell'Interno, volto all'attività di prevenzione e contrasto allo spaccio di sostanze stupefacenti nei pressi degli istituti scolastici, è stata progettata una Zona a Traffico Limitato presso il cd "Villaggio Scolastico" nel capoluogo di Pontedera con l'obiettivo di installare dei VARCHI elettronici per il controllo degli accessi, incrementare la sicurezza urbana e stradale, migliorare le condizioni di vivibilità e la convivenza nel quartiere..***

***Per il montaggio delle strutture tecnologiche sono stati progettati e realizzati i supporti necessari nelle tre strade di accesso al Villaggio scolastico. Occorre, quindi, procedere al Montaggio degli apparecchi elettronici, attivare il processo informatico per la trasmissione dati e attivare in rapporto con la Società SIAT l'operatività della convenzione di gestione dell'impianto e quindi attivare il percorso di sperimentazione con l'obiettivo di portare e regime la regolamentazione***

### Attività

Descrizione attività	G	F	M	A	M	G	L	A	S	O	N	D	Servizio	% Peso
Montaggio delle apparecchiature elettroniche sugli appositi sostegni realizzati (1/5)	X	X											Sett.2 - 5 Servizio Monitoraggio e Sicur	30
Rendicontazione, come richiesto, alla Prefettura di Pisa dell'attività svolta e delle spese sostenute (2/5)		X											Sett.2 - 5 Servizio Monitoraggio e Sicur	20
Attivazione della convenzione per la gestione dei dati per l'avvio della sperimentazione del sistema di rilevazione ZTL Villaggio scolastico (3/5)			X	X	X	X							Sett.2 - 5 Servizio Monitoraggio e Sicur	20
Comunicazione al Ministero delle Infrastrutture e dei Trasporti dell'attivazione definitiva dei Varchi elettronici di controllo della ZTL al Villaggio Scolastico (4/5)								X	X				Sett.2 - 5 Servizio Monitoraggio e Sicur	10
Attivazione definitiva dei Varchi elettronici di controllo della ZTL al Villaggio Scolastico (5/5)									X	X			Sett.2 - 5 Servizio Monitoraggio e Sicur	20

### Indicatori

#	Denominazione indicatore	Tipologia unità di misura	Risultato atteso	Servizio	Risultato effettivo al 31/08
1	numero varchi attivati	numerica	n. 3 varchi attivati	Sett.2 - 5 Servizio Monitoraggio e Sicur	

## Obiettivo n. : MONITORAGGIO E ASSISTENZA DEL SISTEMA DI VIDEO SORVEGLIANZA DEL TERRITORIO

STATO: OBIETTIVO PESATO DAL NUCLEO

◀ Rimanda al Dirigente

▶ Manda al Nucleo di valutazione

Indirizzo strategico (DUP): **8 PONTEDERA CITTA' DEI DIRITTI E DEI DOVERI**

Obiettivo Strategico (DUP): **1 La sicurezza urbana**

Dirigente: **ROBERTO FANTOZZI (SETT.2 - 5 SERVIZIO MONITORAGGIO E SICUR)**

Tipo obiettivo: **MIGLIORAMENTO**

Descrizione:

**Il Comune di Pontedera è dotato di un sistema di videosorveglianza sul tutto il territorio comunale con n. 110 telecamere, distribuire in punti strategici secondo un piano prestabilito, per svolgere una attività di sorveglianza per la sicurezza dell'intera comunità. Allo scopo di garantire all'Amministrazione una efficienza ed efficacia del sistema di videosorveglianza, nonché una condivisione di dati con le Forze dell'Ordine presenti sul territorio, occorre procedere all'affidamento del servizio di assistenza e manutenzione di tutte le apparecchiature di rilevazione e registrazione dati.**

### Attività

Descrizione attività	G	F	M	A	M	G	L	A	S	O	N	D	Servizio	% Peso
Ricerca di aziende specializzate nel settore dell'assistenza ai sistemi di videosorveglianza e richiesta di offerta (1/4)		X	X	X	X								Sett.2 - 5 Servizio Monitoraggio e Sicur	30
Procedura di affidamento su piattaforma START per il servizio di assistenza e manutenzione del sistema di videosorveglianza (2/4)					X	X	X						Sett.2 - 5 Servizio Monitoraggio e Sicur	30
Determina di aggiudicazione del servizio di assistenza e manutenzione del sistema di videosorveglianza del territorio - impegno di spesa (3/4)						X	X	X					Sett.2 - 5 Servizio Monitoraggio e Sicur	30
Sottoscrizione della convenzione (4/4)							X	X	X				Sett.2 - 5 Servizio Monitoraggio e Sicur	10

### Indicatori

#	Denominazione indicatore	Tipologia unità di misura	Risultato atteso	Servizio	Risultato effettivo al 31/08
1	sottoscrizione atto convenzionale	numerico	n. 1 convenzione triennale	Sett.2 - 5 Servizio Monitoraggio e Sicur	

## Obiettivo n. : RIQUALIFICAZIONE ASSE VIALE RINALDO PIAGGIO

STATO: OBIETTIVO PESATO DAL NUCLEO

◀ Rimanda al Dirigente

▶ Manda al Nucleo di valutazione

Indirizzo strategico (DUP): **10 PONTEDERA CITTA' CONNESSA CON LE SUE FRAZIONI**

Obiettivo Strategico (DUP): **1 Il quadro degli interventi per le frazioni**

Dirigente: **ROBERTO FANTOZZI (SETT.2 - 2 SERVIZIO OPERE PUBBLICHE E ESPROPR)**

Tipo obiettivo: **MIGLIORAMENTO**

Descrizione:

**Nell'ambito dell'Accordo di Programma sottoscritto con la Regione Toscana questa Amministrazione Comunale intende procedere alla redazione del progetto esecutivo necessario alla realizzazione dei lavori di riqualificazione e sicurezza urbana del Viale Rinaldo Piaggio, allo scopo di completare il recupero del cd Dente Piaggio oggetto di finanziamento Regionale. Si è reso necessario provvedere alla modifica della progettazione definitiva e occorre modificare l'affidamento per la progettazione esecutiva, affidare l'esecuzione e la direzione dei lavori**

### Attività

Descrizione attività	G	F	M	A	M	G	L	A	S	O	N	D	Servizio	% Peso
Predisposizione di atto deliberativo di Giunta Comunale di indirizzo per le fasi successive per la progettazione esecutiva (1/3)	X	X											Sett.2 - 2 Servizio Opere pubbliche e Espropr	20
Sottoscrizione dell'incarico per la progettazione esecutiva del lotto 1 relativa ai lavori di riqualificazione del viale Piaggio, nonchè direzione lavori e coordinamento sicurezza (2/3)			X	X	X	X							Sett.2 - 2 Servizio Opere pubbliche e Espropr	30
Redazione del progetto esecutivo - attività di supporto (3/3)							X	X	X	X	X	X	Sett.2 - 2 Servizio Opere pubbliche e Espropr	50

### Indicatori

#	Denominazione indicatore	Tipologia unità di misura	Risultato atteso	Servizio	Risultato effettivo al 31/08
1	progetto esecutivo	tempi	adozione atto progetto esecutivo	Sett.2 - 2 Servizio Opere pubbliche e Espropr	

## Obiettivo n. : RIQUALIFICAZIONE E RECUPERO DENTE PIAGGIO

STATO: OBIETTIVO PESATO DAL NUCLEO

◀ Rimanda al Dirigente

▶ Manda al Nucleo di valutazione

Indirizzo strategico (DUP): **10 PONTEDERA CITTA' CONNESSA CON LE SUE FRAZIONI**

Obiettivo Strategico (DUP): **1 Il quadro degli interventi per le frazioni**

Dirigente: **ROBERTO FANTOZZI (SETT.2 - 2 SERVIZIO OPERE PUBBLICHE E ESPROPR)**

Tipo obiettivo: **MIGLIORAMENTO**

Descrizione:

**Allo scopo di completare il recupero del cd Dente Piaggio, a seguito di Accordo di Programma con la Regione Toscana, per il quale è stato concesso un finanziamento con fondi regionali, è stato approvato un progetto per la realizzazione di un parcheggio a due piani denominato parcheggio Ex Ape da realizzare in Viale Rinaldo Piaggio. Ad oggi si rende necessario, a seguito della valutazione del progetto esecutivo da parte di F.S. per il rilascio di nulla osta in qualità di soggetto confinante con l'opera pubblica, eseguire una modifica del progetto esecutivo redatto come appalto integrato, per poi procedere, successivamente, alla consegna dei lavori alla ditta esecutrice**

## Attività

Descrizione attività	G	F	M	A	M	G	L	A	S	O	N	D	Servizio	% Peso
Revisione parziale del progetto esecutivo - predisposizione determina di approvazione (1/4)				X	X								Sett.2 - 2 Servizio Opere pubbliche e Espropr	40
Predisposizione atto deliberativo della Giunta Comunale di approvazione dell'atto unilaterale d'obbligo per RFI e successivo inoltro a RFI (2/4)						X							Sett.2 - 2 Servizio Opere pubbliche e Espropr	20
Conferimento incarico di Direzione Lavori e sottoscrizione incarico professionale (3/4)						X	X						Sett.2 - 2 Servizio Opere pubbliche e Espropr	20
Consegna lavori per la realizzazione del parcheggio a due piani (4/4)						X	X	X					Sett.2 - 2 Servizio Opere pubbliche e Espropr	20

## Indicatori

#	Denominazione indicatore	Tipologia unità di misura	Risultato atteso	Servizio	Risultato effettivo al 31/08
1	Variante progettazione esecutiva	tempi	Approvazione variante e consegna lavori nei tempi previsti	Sett.2 - 2 Servizio Opere pubbliche e Espropr	



## Obiettivo n. : POLO TECNOLOGICO PER IL RECUPERO DEL DENTE PIAGGIO

STATO: OBIETTIVO PESATO DAL NUCLEO

◀ Rimanda al Dirigente

▶ Manda al Nucleo di valutazione

Indirizzo strategico (DUP): **10 PONTEDERA CITTA' CONNESSA CON LE SUE FRAZIONI**

Obiettivo Strategico (DUP): **1 Il quadro degli interventi per le frazioni**

Dirigente: **ROBERTO FANTOZZI (SETT.2 - 2 SERVIZIO OPERE PUBBLICHE E ESPROPR)**

Tipo obiettivo: **MIGLIORAMENTO**

Descrizione:

**Con l'Accordo di Programma per il completamento del Polo Tecnologico di Pontedera sottoscritto con la Regione Toscana e la Scuola Superiore Sant'Anna sono stati finanziati i lavori di realizzazione di un laboratorio per la robotica industriale e l'automazione. Dopo l'approvazione del progetto esecutivo e l'affidamento dei lavori è nata l'esigenza di procedere ad una variante in corso d'opera allo scopo di adeguare il progetto ai tempi attuali e quindi rimodulare gli spazi e gli impianti per una nuova fase di progettazione da condividere in primis con l'Istituto Sant'Anna - ARTES 4.0 nonché con l'impresa.**

### Attività

Descrizione attività	G	F	M	A	M	G	L	A	S	O	N	D	Servizio	% Peso
Redazione Variante della progettazione esecutiva: a) variante fase funzionale-architettonica- distributiva: approvazione da S.S. Sant'Anna /ARTES 4.0 b) variante per parte impiantistica (1/2)					X	X	X	X					Sett.2 - 2 Servizio Opere pubbliche e Espropr	50
Avvio iter di approvazione e revisione dell'appalto (2/2)							X	X	X	X			Sett.2 - 2 Servizio Opere pubbliche e Espropr	50

### Indicatori

#	Denominazione indicatore	Tipologia unità di misura	Risultato atteso	Servizio	Risultato effettivo al 31/08
1	Redazione variante progetto esecutivo	tempi	Avvio iter approvazione variante nei tempi previsti	Sett.2 - 2 Servizio Opere pubbliche e Espropr	

## Obiettivo n. : RIQUALIFICAZIONE AREA PRODUTTIVA LOCALITA' GELLO

STATO: OBIETTIVO PESATO DAL NUCLEO

◀ Rimanda al Dirigente

▶ Manda al Nucleo di valutazione

Indirizzo strategico (DUP): **10 PONTEDERA CITTA' CONNESSA CON LE SUE FRAZIONI**

Obiettivo Strategico (DUP): **1 Il quadro degli interventi per le frazioni**

Dirigente: **ROBERTO FANTOZZI (SETT.2 - 2 SERVIZIO OPERE PUBBLICHE E ESPROPR)**

Tipo obiettivo: **MANTENIMENTO**

Descrizione:

**Con riferimento all'Accordo di Programma sottoscritto con la Regione Toscana per la riqualificazione delle aree industriali è stato redatto un progetto per la realizzazione di Aree Produttive Ecologicamente Attrezzate con lo scopo di favorire l'utilizzo di energie rinnovabili. I lavori sono stati affidati a seguito di procedura di appalto. La realizzazione di lavori è avvenuta con notevoli difficoltà**

## Attività

Descrizione attività	G	F	M	A	M	G	L	A	S	O	N	D	Servizio	% Peso
Contabilità finale - stato finale lavori (1/6)	X	X											Sett.2 - 2 Servizio Opere pubbliche e Espropr	20
Notifica all'Impresa dello Stato finale dei lavori (2/6)		X											Sett.2 - 2 Servizio Opere pubbliche e Espropr	10
Conto finale e relazione riservata RUP (3/6)		X											Sett.2 - 2 Servizio Opere pubbliche e Espropr	10
Incarico professionale per collaudo tecnico-amministrativo (4/6)		X	X										Sett.2 - 2 Servizio Opere pubbliche e Espropr	20
Avvio operazioni di collaudo (5/6)				X	X								Sett.2 - 2 Servizio Opere pubbliche e Espropr	20
Escussione polizza fidejussoria (6/6)				X									Sett.2 - 2 Servizio Opere pubbliche e Espropr	10

## Indicatori

#	Denominazione indicatore	Tipologia unità di misura	Risultato atteso	Servizio	Risultato effettivo al 31/08
1	Fase finale lavori	numerico	Chiusura lavori e collaudo	Sett.2 - 2 Servizio Opere pubbliche e Espropr	

## Obiettivo n. : CICLOPISTA DEL FIUME ARNO

STATO: OBIETTIVO PESATO DAL NUCLEO

◀ Rimanda al Dirigente

▶ Manda al Nucleo di valutazione

Indirizzo strategico (DUP): **10 PONTEDERA CITTA' CONNESSA CON LE SUE FRAZIONI**

Obiettivo Strategico (DUP): **1 Il quadro degli interventi per le frazioni**

Dirigente: **ROBERTO FANTOZZI (SETT.2 - 2 SERVIZIO OPERE PUBBLICHE E ESPROPR)**

Tipo obiettivo: **SVILUPPO**

Descrizione:

**Il primo tratto della Ciclopista del Fiume Arno ha visto la realizzazione del tratto dal Comune di Cascina a quello di Pontedera. Attualmente è in fase di realizzazione un secondo tratto dal Comune di Pontedera al Comune di Montooli V.A. Occorre procedere alla redazione di perizia di variante a seguito di criticità riscontrate, quindi al completamento dell'opera ed al perfezionamento delle occupazioni fondiari; alla definitiva collaudazione, rendicontazione, il tutto in rapporto con il Comune di Cascina-capofila.**

### Attività

Descrizione attività	G	F	M	A	M	G	L	A	S	O	N	D	Servizio	% Peso
Redazione di perizia di variante - adozione informativa alla Giunta Comunale (1/3)				X	X	X							Sett.2 - 2 Servizio Opere pubbliche e Espropr	50
Caricamento su piattaforma regionale "Sviluppo Toscana" (2/3)							X	X					Sett.2 - 2 Servizio Opere pubbliche e Espropr	20
Determina dirigenziale per approvazione variante (3/3)								X	X	X	X		Sett.2 - 2 Servizio Opere pubbliche e Espropr	30

### Indicatori

#	Denominazione indicatore	Tipologia unità di misura	Risultato atteso	Servizio	Risultato effettivo al 31/08
1	Variante progettuale	tempi	Approvazione variante nei tempi previsti	Sett.2 - 2 Servizio Opere pubbliche e Espropr	

## Obiettivo n. : INFRASTRUTTURE E RETI DATI AD ALTA VELOCITA'

STATO: OBIETTIVO PESATO DAL NUCLEO

[◀ Rimanda al Dirigente](#)

[▶ Manda al Nucleo di valutazione](#)

Indirizzo strategico (DUP): **5 PONTEDERA CITTÀ RESILIENTE**

Obiettivo Strategico (DUP): **1 Le trasformazioni urbane nei quartieri**

Dirigente: **ROBERTO FANTOZZI (SETT.2 - 1 SERVIZIO PATRIMONIO E MOBILITÀ)**

Tipo obiettivo: **MIGLIORAMENTO**

Descrizione:

**La realizzazione e lo sviluppo di una moderna rete di comunicazione elettronica in fibre ottica rappresenta un obiettivo strategico fondamentale per la crescita del territorio, consentendo ai cittadini, alle imprese ed alle amministrazioni di accedere ai servizi e contenuti che sono trasmessi attraverso le reti. Con atto deliberativo della Giunta Comunale sono stati espressi gli indirizzi volti a scegliere un operatore che, previo convenzionamento con l'Ente realizzi una rete di accesso in fibra ottica banda ultralarga sul territorio comunale.**

### Attività

Descrizione attività	G	F	M	A	M	G	L	A	S	O	N	D	Servizio	% Peso
Fasi per lo schema di convenzionamento a seguito di istanza di manifestazione d'interesse (1/3)			X	X	X								Sett.2 - 1 Servizio Patrimonio e Mobilità	40
Predisposizione atto deliberativo di Giunta Comunale per l'approvazione del progetto di realizzazione di reti dati ad alta velocità e schema di atto convenzionale (2/3)						X	X						Sett.2 - 1 Servizio Patrimonio e Mobilità	30
Sottoscrizione della convenzione per la realizzazione delle infrastrutture e reti dati ad alta velocità sul territorio comunale (3/3)							X	X					Sett.2 - 1 Servizio Patrimonio e Mobilità	30

### Indicatori

#	Denominazione indicatore	Tipologia unità di misura	Risultato atteso	Servizio	Risultato effettivo al 31/08
1	Atto convenzionale	tempi	Sottoscrizione convenzione nei tempi previsti	Sett.2 - 1 Servizio Patrimonio e Mobilità	

## **3° SETTORE**

### **SERVIZI FINANZIARI, ALLA PERSONA E ORGANIZZAZIONE**

## Indice

18 - Attuazione delle disposizioni in materia di anticorruzione e trasparenza

**OBIETTIVO DI TUTTI I SETTORI**

**OBIETTIVO PESATO DAL NUCLEO**

32 - AGGIORNAMENTO DEL PIANO DI PROTEZIONE CIVILE COMUNALE

**OBIETTIVO DI TUTTI I SETTORI**

**OBIETTIVO PESATO DAL NUCLEO**

33 - SPOSTAMENTO PENSILINE FERMATE BUS C/O SCALO FERROVIARIO

**OBIETTIVO DI TUTTI I SETTORI**

**OBIETTIVO PESATO DAL NUCLEO**

31 - Referendum popolare 12 Giugno 2022

**OBIETTIVO DI TUTTI I SETTORI**

**OBIETTIVO PESATO DAL NUCLEO**

- Servizio stato civile - permessi seppellimento, atti di morte e matrimoni

Dirigente: **FEDERICA CAPONI** (SETT.3 - 2 SERVIZIO UFFICIO ASSOCIATO TRIBUTI, CONTENZIOSO E DEMOGRAFICI)

**OBIETTIVO PESATO DAL NUCLEO**

- Attivazione servizio unico associato del personale con i Comuni di Volterra e Terricciola

Dirigente: **FEDERICA CAPONI** (SETT.3 - 4 SERVIZIO SERVIZIO ASSOCIATO DEL PERSONALE, ORGANIZZAZIONE E SOCIETÀ PARTECIPATE )

**OBIETTIVO PESATO DAL NUCLEO**

- Reperimento nuovo plesso scolastico "Dino Carlesi" e riorganizzazione servizi scolastici

Dirigente: **FEDERICA CAPONI** (SETT.3 - 1 SERVIZIO FINANZIARIO - SETT.3 - 3 SERVIZIO URP E SERVIZI ALLA PERSONA)

**OBIETTIVO PESATO DAL NUCLEO**

- Rafforzamento della qualità dell'offerta formativa delle scuole del territorio - Potenziamento "Patto per la scuola"

Dirigente: **FEDERICA CAPONI** (SETT.3 - 3 SERVIZIO URP E SERVIZI ALLA PERSONA)

**OBIETTIVO PESATO DAL NUCLEO**

- Contributi barriere architettoniche

Dirigente: **FEDERICA CAPONI** (SETT.3 - 3 SERVIZIO URP E SERVIZI ALLA PERSONA)

**OBIETTIVO PESATO DAL NUCLEO**

- Emergenza alimentare, sociale e economica

Dirigente: **FEDERICA CAPONI** (SETT.3 - 3 SERVIZIO URP E SERVIZI ALLA PERSONA)

**OBIETTIVO PESATO DAL NUCLEO**

- Attivazione gestione del trattamento giuridico del personale

Dirigente: **FEDERICA CAPONI** (SETT.3 - 4 SERVIZIO SERVIZIO ASSOCIATO DEL PERSONALE, ORGANIZZAZIONE E SOCIETÀ PARTECIPATE )

**OBIETTIVO PESATO DAL NUCLEO**

- Gestione del bilancio connesso al monitoraggio e miglioramento del disavanzo

Dirigente: **FEDERICA CAPONI** (SETT.3 - 1 SERVIZIO FINANZIARIO)

**OBIETTIVO PESATO DAL NUCLEO**

- Monitoraggio indebitamento

Dirigente: **FEDERICA CAPONI** (SETT.3 - 1 SERVIZIO FINANZIARIO)

**OBIETTIVO PESATO DAL NUCLEO**

- Aggiornamento della CDI normativa triennio 2022/2024 per i 3 Comuni

Dirigente: **FEDERICA CAPONI** (SETT.3 - 4 SERVIZIO SERVIZIO ASSOCIATO DEL PERSONALE, ORGANIZZAZIONE E SOCIETÀ PARTECIPATE )

**OBIETTIVO PESATO DAL NUCLEO**

- Aggiornamento Regolamento Ordinamento uffici e servizi e Sistema di Misurazione e Valutazione della Performance per dirigenti, P.O. e

personale del Comune di Pontedera

Dirigente: **FEDERICA CAPONI** (SETT.3 - 4 SERVIZIO SERVIZIO ASSOCIATO DEL PERSONALE, ORGANIZZAZIONE E SOCIETÀ PARTECIPATE.)

OBIETTIVO PESATO DAL NUCLEO

- Implementazione controlli e verifiche pratiche di cancellazione per irreperibilità e per mancato rinnovo della dimora abituale - Obiettivo biennale 2021/2022

Dirigente: **FEDERICA CAPONI** (SETT.3 - 2 SERVIZIO UFFICIO ASSOCIATO TRIBUTI, CONTENZIOSO E DEMOGRAFICI)

OBIETTIVO PESATO DAL NUCLEO

- Proseguimento verifica possesso dei requisiti reddito di cittadinanza - Obiettivo biennale 2021/2022

Dirigente: **FEDERICA CAPONI** (SETT.3 - 2 SERVIZIO UFFICIO ASSOCIATO TRIBUTI, CONTENZIOSO E DEMOGRAFICI - SETT.3 - 3 SERVIZIO URP E SERVIZI ALLA PERSONA)

OBIETTIVO PESATO DAL NUCLEO

- Tari puntuale e denuncia tari online

Dirigente: **FEDERICA CAPONI** (SETT.3 - 2 SERVIZIO UFFICIO ASSOCIATO TRIBUTI, CONTENZIOSO E DEMOGRAFICI)

OBIETTIVO PESATO DAL NUCLEO

- Recupero evasione

Dirigente: **FEDERICA CAPONI** (SETT.3 - 2 SERVIZIO UFFICIO ASSOCIATO TRIBUTI, CONTENZIOSO E DEMOGRAFICI)

OBIETTIVO PESATO DAL NUCLEO

- Regolamenti incentivi valorizzazione e sviluppo risorse umane

Dirigente: **FEDERICA CAPONI** (SETT.3 - 2 SERVIZIO UFFICIO ASSOCIATO TRIBUTI, CONTENZIOSO E DEMOGRAFICI - SETT.3 - 4 SERVIZIO SERVIZIO ASSOCIATO DEL PERSONALE, ORGANIZZAZIONE E SOCIETÀ PARTECIPATE.)

OBIETTIVO PESATO DAL NUCLEO

## Elenco schede

## Obiettivo n. 18: Attuazione delle disposizioni in materia di anticorruzione e trasparenza

STATO: OBIETTIVO PESATO DAL NUCLEO

◀ Rimanda al Dirigente

▶ Manda al Nucleo di valutazione

Indirizzo strategico (DUP): **9 PONTEDERA CITTA' DELLA TRASPARENZA**

Obiettivo Strategico (DUP): **2 Etica e trasparenza. Le Consulte**

**OBIETTIVO DI TUTTI I SETTORI**

Tipo obiettivo: **MIGLIORAMENTO**

Descrizione:

**L'efficacia del sistema di prevenzione dei rischi corruttivi è strettamente connessa al contributo attivo di altri attori all'interno dell'organizzazione. I dirigenti e i responsabili dei servizi, coordinati dal RPCT, devono valorizzare la realizzazione di un efficace processo di gestione del rischio di corruzione in sede di formulazione degli obiettivi dei propri servizi. Al fine di partecipare attivamente al processo di gestione del rischio, i dirigenti dovranno in primo luogo revisionare e aggiornare i processi esistenti, fornendo i dati e le informazioni necessarie per la valutazione, il trattamento del rischio ed indicare le misure specifiche necessarie per eliminare o ridurre il rischio. Altresì procederanno ad un monitoraggio in autovalutazione circa lo stato di attuazione delle misure di prevenzione; la finalità in tal caso è quella di individuare eventuali criticità e avanzare proposte operative.**

### Attività

Descrizione attività	G	F	M	A	M	G	L	A	S	O	N	D	Servizio	% Peso
Controllo, revisione, aggiornamento della mappatura dei processi a rischio corruttivo afferenti al proprio settore (1/4)	X	X	X	X	X	X	X	X	X	X	X	X	TUTTI I SERVIZI	30
autovalutazione circa lo stato di attuazione delle misure di prevenzione (2/4)						X						X	TUTTI I SERVIZI	30
Monitoraggio in autovalutazione diretto a verificare la pubblicazione delle informazioni, dei dati, dei documenti nella sezione "amministrazione trasparente" (3/4)						X						X	TUTTI I SERVIZI	20
Report relativo alle informazioni sull'andamento delle attività a rischio corruttivo segnalando le eventuali criticità e avanzando proposte operative (4/4)											X		TUTTI I SERVIZI	20

### Indicatori

#	Denominazione indicatore	Tipologia unità di misura	Risultato atteso	Servizio	Risultato effettivo al 31/08
1	processi a rischio corruttivo mappati	quantità	tutti i processi	TUTTI I SERVIZI	



## Obiettivo n. 32: AGGIORNAMENTO DEL PIANO DI PROTEZIONE CIVILE COMUNALE

STATO: OBIETTIVO PESATO DAL NUCLEO

◀ Rimanda al Dirigente

▶ Manda al Nucleo di valutazione

Indirizzo strategico (DUP): **3 PONTEDERA DELLA SANITA' E DELLA PROTEZIONE SOCIALE**

Obiettivo Strategico (DUP): **1 A Pontedera nessuno si senta solo**

**OBIETTIVO DI TUTTI I SETTORI**

Tipo obiettivo: **SVILUPPO**

Descrizione:

**Aggiornamento del Piano di Protezione Civile comunale alla luce delle nuove normative in materia, con attivazione del processo partecipazione con la cittadinanza e avvio del percorso di approvazione.**

### Attività

Descrizione attività	G	F	M	A	M	G	L	A	S	O	N	D	Servizio	% Peso
Redazione delle schede funzionali al reperimento dei dati per l'aggiornamento del Piano di Protezione Civile in collaborazione con i vari settori e servizi comunali (Sett.2 - 3° Servizio Protezione civile) (1/5)	X	X	X	X	X	X	X	X					TUTTI I SERVIZI	20
Trasmissione dati per la compilazione delle schede (TUTTI I SERVIZI) (2/5)	X	X	X	X	X	X	X	X					TUTTI I SERVIZI	20
Attivazione del processo partecipativo con le Associazioni di Volontariato e la cittadinanza (Sett.2 - 3° Servizio Protezione civile) (3/5)							X	X	X	X			TUTTI I SERVIZI	40
Adozione con atto deliberativo di Giunta Comunale dello schema del nuovo Piano di Protezione Civile (Sett.2 - 3° Servizio Protezione civile) (4/5)										X	X		TUTTI I SERVIZI	10
Avvio delle procedure di approvazione con inoltro alla Regione Toscana per le osservazioni (Sett.2 - 3° Servizio Protezione civile) (5/5)											X	X	TUTTI I SERVIZI	10

### Indicatori

#	Denominazione indicatore	Tipologia unità di misura	Risultato atteso	Servizio	Risultato effettivo al 31/08
1	Aggiornamento schede	Aggiornamento	Adozione del Piano Comunale di Protezione Civile	TUTTI I SERVIZI	

## Obiettivo n. 33: SPOSTAMENTO PENSILINE FERMATE BUS C/O SCALO FERROVIARIO

STATO: OBIETTIVO PESATO DAL NUCLEO

◀ Rimanda al Dirigente

▶ Manda al Nucleo di valutazione

Indirizzo strategico (DUP): **10 PONTEDERA CITTA' CONNESSA CON LE SUE FRAZIONI**

Obiettivo Strategico (DUP): **1 Il quadro degli interventi per le frazioni**

**OBIETTIVO DI TUTTI I SETTORI**

Tipo obiettivo: **SVILUPPO**

Descrizione:

**L'obiettivo riguarda lo spostamento del terminal di arrivo/partenza dei BUS nel quartiere della stazione FS, dall'attuale posizionamento ad area interessata, ad oggi, da un scalo merci in disuso di proprietà di FS, di prossima acquisizione da parte di questa Amministrazione Comunale. L'approvazione della progettazione è subordinata alla preliminare Variante Urbanistica**

### Attività

Descrizione attività	G	F	M	A	M	G	L	A	S	O	N	D	Servizio	% Peso
Variante urbanistica (Settore 1° - 2° Servizio Territorio e ambiente) (1/2)	X	X	X	X	X	X	X	X	X				TUTTI I SERVIZI	50
Approvazione progetto preliminare (Sett.2 - 2 Servizio Opere pubbliche e Espropri) (2/2)										X	X	X	TUTTI I SERVIZI	50

### Indicatori

#	Denominazione indicatore	Tipologia unità di misura	Risultato atteso	Servizio	Risultato effettivo al 31/08
1	Variante e Progetto	tempi	Approvazione progetto preliminare nei tempi previsti	TUTTI I SERVIZI	

## Obiettivo n. 31: Referendum popolare 12 Giugno 2022

STATO: OBIETTIVO PESATO DAL NUCLEO

◀ Rimanda al Dirigente

▶ Manda al Nucleo di valutazione

Indirizzo strategico (DUP): **9 PONTEDERA CITTA' DELLA TRASPARENZA**

Obiettivo Strategico (DUP): **1 Un Comune più efficiente e sempre più disponibile**

**OBIETTIVO DI TUTTI I SETTORI**

Tipo obiettivo: **MANTENIMENTO**

Descrizione:

**Assicurare tutte le fasi relative all'organizzazione delle consultazioni elettorali del 12 Giugno 2021 (Referendum popolare)**

### Attività

Descrizione attività	G	F	M	A	M	G	L	A	S	O	N	D	Servizio	% Peso
Tenuta e revisione delle liste elettorali, informazione ai cittadini AIRE per esercizio del diritto di opzione voto in Italia e temporanei estero, propaganda elettorale, nomina componenti seggi e notifica degli atti (Sett. 3 - 2° Servizio Ufficio Associato Tributi, Contenzioso e Demografici) (1/3)	X	X	X	X	X								TUTTI I SERVIZI	40
Ricognizione dei plessi adibiti a seggio elettorale/ adeguamento allestimenti cambio seggi: spostamento seggi 1-2-3 dalla Curtatone alla Pacinotti. Formazione personale addetto ai seggi, assistenza ai seggi durante le operazioni di voto e durante lo scrutinio comprese aperture straordinarie tessere ufficio, comunicazione dati dai seggi al comune e dal comune al ministero e loro pubblicazione (30% Sett. 3 - 2° Servizio Ufficio Associato Tributi, Contenzioso e Demografici; 70% Sett. 1 - 3° Servizio Decoro e manutenzione urbana) (2/3)			X	X	X	X							TUTTI I SERVIZI	40
Approvvigionamento materiale elettorale e predisposizione budget (Sett. 3 - 2° Servizio Ufficio Associato Tributi, Contenzioso e Demografici) (3/3)				X	X	X							TUTTI I SERVIZI	20

### Indicatori

#	Denominazione indicatore	Tipologia unità di misura	Risultato atteso	Servizio	Risultato effettivo al 31/08
1	Rispetto tempistiche	Processo	Rispetto tempi indicati	TUTTI I SERVIZI	

## Obiettivo n. : Servizio stato civile - permessi seppellimento, atti di morte e matrimoni

STATO: OBIETTIVO PESATO DAL NUCLEO

◀ Rimanda al Dirigente

▶ Manda al Nucleo di valutazione

Indirizzo strategico (DUP): **9 PONTEDERA CITTA' DELLA TRASPARENZA**

Obiettivo Strategico (DUP): **1 Un Comune più efficiente e sempre più disponibile**

Dirigente: **FEDERICA CAPONI (SETT.3 - 2 SERVIZIO UFFICIO ASSOCIATO TRIBUTI, CONTENZIOSO E DEMOGRAFICI)**

Tipo obiettivo: **MIGLIORAMENTO**

Descrizione:

**Il servizio di stato civile del Comune di Pontedera, al fine di garantire la massima disponibilità e garanzia a tutta la cittadinanza in merito alla redazione e rilascio degli atti relativi ai permessi di seppellimento, morte e matrimoni e atti connessi e conseguenti, è aperto al pubblico 7 giorni su 7. L'orario dello sportello è infatti previsto anche la domenica e tutti i giorni festivi dell'anno.**

### Attività

Descrizione attività	G	F	M	A	M	G	L	A	S	O	N	D	Servizio	% Peso
redazione e rilascio degli atti di morte, autorizzazione al trasporto salme, permessi di seppellimento, autorizzazione cremazione (1/2)	X	X	X	X	X	X	X	X	X	X	X	X	Sett.3 - 2 Servizio Ufficio Associato Tributi, Contenzioso e Demografici	70
Redazione degli atti di matrimonio e assistenza alla celebrazione (2/2)	X	X	X	X	X	X	X	X	X	X	X	X	Sett.3 - 2 Servizio Ufficio Associato Tributi, Contenzioso e Demografici	30

### Indicatori

#	Denominazione indicatore	Tipologia unità di misura	Risultato atteso	Servizio	Risultato effettivo al 31/08
1	Rispetto delle tempistiche	processo	rispetto dei tempi previsti	Sett.3 - 2 Servizio Ufficio Associato Tributi, Contenzioso e Demografici	

## Obiettivo n. : Attivazione servizio unico associato del personale con i Comuni di Volterra e Terricciola

STATO: OBIETTIVO PESATO DAL NUCLEO

◀ Rimanda al Dirigente

▶ Manda al Nucleo di valutazione

Indirizzo strategico (DUP): **9 PONTEDERA CITTA' DELLA TRASPARENZA**

Obiettivo Strategico (DUP): **1 Un Comune più efficiente e sempre più disponibile**

Dirigente: **FEDERICA CAPONI (SETT.3 - 4 SERVIZIO SERVIZIO ASSOCIATO DEL PERSONALE, ORGANIZZAZIONE E SOCIETÀ PARTECIPATE )**

Tipo obiettivo: **SVILUPPO**

Descrizione:

**Attivazione della gestione associata del personale con i Comune di Volterra e Terricciola e reinternalizzazione del servizio di gestione del personale**

## Attività

Descrizione attività	G	F	M	A	M	G	L	A	S	O	N	D	Servizio	% Peso
Definizione della struttura organizzativa del servizio (1/4)	X	X	X										Sett.3 - 4 Servizio Servizio Associato del personale,organizzazione e società partecipate	5
Attivazione gestione associata del personale (2/4)			X	X	X	X	X	X	X	X	X	X	Sett.3 - 4 Servizio Servizio Associato del personale,organizzazione e società partecipate	35
Disciplina unitaria dell'accesso, verifica limiti di spesa e capacità assunzionali e aggiornamento degli atti di programmazione del fabbisogno per i 3 enti della gestione associata (3/4)			X	X	X	X							Sett.3 - 4 Servizio Servizio Associato del personale,organizzazione e società partecipate	20
Attuazione dei Piani assunzionali dei 3 enti (4/4)					X	X	X	X	X	X	X	X	Sett.3 - 4 Servizio Servizio Associato del personale,organizzazione e società partecipate	40

## Indicatori

#	Denominazione indicatore	Tipologia unità di misura	Risultato atteso	Servizio	Risultato effettivo al 31/08
1	Rispetto dei tempi	Indicatore di processo	Rispetto dei tempi	Sett.3 - 4 Servizio Servizio Associato del personale,organizzazione e società partecipate	
2	Attuazione piano assunzionale	Risultato	Attivazione procedure - almeno per il 90% di quelle previste	Sett.3 - 4 Servizio Servizio Associato del personale,organizzazione e società partecipate	

**Obiettivo n. : Reperimento nuovo plesso scolastico "Dino Carlesi" e riorganizzazione servizi scolastici**

STATO: OBIETTIVO PESATO DAL NUCLEO

◀ Rimanda al Dirigente

▶ Manda al Nucleo di valutazione

Indirizzo strategico (DUP): **2 PONTEDERA CITTA' DEL CAPITALE UMANO. SERVIZI EDUCATIVI, SCUOLA, RICERCA, INNOVAZIONE, CULTURA**

Obiettivo Strategico (DUP): **2 Pontedera e la sua scuola**

Dirigente: **FEDERICA CAPONI (SETT.3 - 1 SERVIZIO FINANZIARIO - SETT.3 - 3 SERVIZIO URP E SERVIZI ALLA PERSONA)**

Tipo obiettivo: **MIGLIORAMENTO**

Descrizione:

**Acquisizione definitiva del nuovo plesso scolastico "Dino Carlesi" a sede della scuola primaria Saffi, della scuola secondaria di I grado oltre agli uffici amministrativi dell'Istituto Comprensivo Curtatone e Montanara. Organizzazione servizi per sistemazione scuole e direzione didattica nella nuova sede**

## Attività

Descrizione attività	G	F	M	A	M	G	L	A	S	O	N	D	Servizio	% Peso
Acquisizione nuovo edificio (1/4)	X	X	X	X	X	X	X	X	X				Sett.3 - 3 Servizio URP e servizi alla persona	80
Trasferimento presso il nuovo Polo della Scuola Primaria Saffi e Scuola Secondaria di I grado (2/4)						X	X	X	X				Sett.3 - 3 Servizio URP e servizi alla persona	10
Trasferimento uffici amministrativi Istituto Comprensivo Curtatone (3/4)								X	X				Sett.3 - 3 Servizio URP e servizi alla persona	3
Sistemazione aule e uffici amministrativi Istituto Comprensivo presso nuovo edificio (4/4)									X	X			Sett.3 - 3 Servizio URP e servizi alla persona	7

## Indicatori

#	Denominazione indicatore	Tipologia unità di misura	Risultato atteso	Servizio	Risultato effettivo al 31/08
1	Rispetto dei tempi	Temporale	Rispetto dei tempi attesi	Sett.3 - 3 Servizio URP e servizi alla persona	

## Obiettivo n. : Rafforzamento della qualità dell'offerta formativa delle scuole del territorio - Potenziamento "Patto per la scuola"

STATO: OBIETTIVO PESATO DAL NUCLEO

◀ Rimanda al Dirigente

▶ Manda al Nucleo di valutazione

Indirizzo strategico (DUP): **2 PONTEDERA CITTA' DEL CAPITALE UMANO. SERVIZI EDUCATIVI, SCUOLA, RICERCA, INNOVAZIONE, CULTURA**

Obiettivo Strategico (DUP): **2 Pontedera e la sua scuola**

Dirigente: **FEDERICA CAPONI (SETT.3 - 3 SERVIZIO URP E SERVIZI ALLA PERSONA)**

Tipo obiettivo: **SVILUPPO**

Descrizione:

**Rafforzamento della qualità dell'offerta formativa per garantire una continuità fra tutti i soggetti educativi e le istituzioni coinvolte potenziando il Patto per la scuola fra il Comune e i 3 Istituti Comprensivi con il coinvolgimento del Centro Provinciale di Istruzione Adulti (CPIA) per razionalizzare le iscrizioni e omogeneizzare il calendario scolastico per diventare la cornice contenente l'offerta educativa e didattica cittadina**

### Attività

Descrizione attività	G	F	M	A	M	G	L	A	S	O	N	D	Servizio	% Peso
Disamina criticità emerse nel coordinamento degli Istituti Comprensivi di Pontedera (Istituto Comprensivo "Curtatone e Montanara", Istituto Comprensivo "M. K. Gandhi", Istituto Comprensivo "A. Pacinotti") (1/3)			X	X	X	X							Sett.3 - 3 Servizio URP e servizi alla persona	50
Elaborazione di una nuovo testo del Patto per la scuola (2/3)						X	X						Sett.3 - 3 Servizio URP e servizi alla persona	30
Proposta per l'approvazione del nuovo Patto della scuola (3/3)							X	X	X				Sett.3 - 3 Servizio URP e servizi alla persona	20

### Indicatori

#	Denominazione indicatore	Tipologia unità di misura	Risultato atteso	Servizio	Risultato effettivo al 31/08
1	Rispetto dei tempi	Temporale	Rispetto delle tempestiche	Sett.3 - 3 Servizio URP e servizi alla persona	
2	Ampliamento istituzioni coinvolte	Risultato	5 soggetti	Sett.3 - 3 Servizio URP e servizi alla persona	

## Obiettivo n. : Contributi barriere architettoniche

STATO: OBIETTIVO PESATO DAL NUCLEO

◀ Rimanda al Dirigente

▶ Manda al Nucleo di valutazione

Indirizzo strategico (DUP): **3 PONTEDERA DELLA SANITA' E DELLA PROTEZIONE SOCIALE**

Obiettivo Strategico (DUP): **1 A Pontedera nessuno si senta solo**

Dirigente: **FEDERICA CAPONI (SETT.3 - 3 SERVIZIO URP E SERVIZI ALLA PERSONA)**

Tipo obiettivo: **MIGLIORAMENTO**

Descrizione:

**Gestione contributi per l'eliminazione e il superamento delle barriere architettoniche**

### Attività

Descrizione attività	G	F	M	A	M	G	L	A	S	O	N	D	Servizio	% Peso
Individuazione beneficiari - verifica dei dati comunicati dalla Regione Toscana e indagine inerenti la qualifica di beneficiari da un punto di vista soggettivo e oggettivo (1/3)	X	X											Sett.3 - 3 Servizio URP e servizi alla persona	70
Risposta alla Regione in merito ai risultati dell'indagine effettuata e all'individuazione dei beneficiari (2/3)		X											Sett.3 - 3 Servizio URP e servizi alla persona	5
Gestione risorse ed erogazione contributi ai beneficiari (3/3)					X	X	X	X	X	X	X	X	Sett.3 - 3 Servizio URP e servizi alla persona	25

### Indicatori

#	Denominazione indicatore	Tipologia unità di misura	Risultato atteso	Servizio	Risultato effettivo al 31/08
1	Risorse utilizzate	Risultato	Distribuzione di tutte le risorse aggiuntive - 100% del contributo ottenuto	Sett.3 - 3 Servizio URP e servizi alla persona	



## Obiettivo n. : Emergenza alimentare, sociale e economica

STATO: OBIETTIVO PESATO DAL NUCLEO

◀ Rimanda al Dirigente

▶ Manda al Nucleo di valutazione

Indirizzo strategico (DUP): **3 PONTEDERA DELLA SANITA' E DELLA PROTEZIONE SOCIALE**

Obiettivo Strategico (DUP): **1 A Pontedera nessuno si senta solo**

Dirigente: **FEDERICA CAPONI (SETT.3 - 3 SERVIZIO URP E SERVIZI ALLA PERSONA)**

Tipo obiettivo: **MANTENIMENTO**

Descrizione:

**Proseguimento delle azioni attuate dal Comune per fronteggiare l'emergenza sanitaria e attivazione azioni di intervento per fronteggiare l'emergenza umanitaria in corso**

### Attività

Descrizione attività	G	F	M	A	M	G	L	A	S	O	N	D	Servizio	% Peso
Disamina e valutazione per l'individuazione di una nuova modalità di gestione dell'Emporio Civico - Attivazione rete associativa locale (1/4)	X	X	X	X	X	X	X	X	X	X	X	X	Sett.3 - 3 Servizio URP e servizi alla persona	20
Mantenimento azioni di risposta alle richieste di sostegno economico e sociale (2/4)	X	X	X	X	X	X	X	X	X	X	X	X	Sett.3 - 3 Servizio URP e servizi alla persona	20
Utilizzo alloggi sfitti di edilizia convenzionata per la lotta al disagio abitativo e emergenza umanitaria (3/4)	X	X	X	X	X	X	X	X	X	X	X	X	Sett.3 - 3 Servizio URP e servizi alla persona	30
Organizzazione e coordinamento interventi delle associazioni e organismi del III Settore per garantire ospitalità ai profughi e attivare azioni di aiuto per emergenza umanitaria (4/4)			X	X	X	X	X	X	X	X	X	X	Sett.3 - 3 Servizio URP e servizi alla persona	30

### Indicatori

#	Denominazione indicatore	Tipologia unità di misura	Risultato atteso	Servizio	Risultato effettivo al 31/08
1	Domande evase	Risultato	95% delle domande pervenute di richiesta supporto sociale, economico e aiuti per emergenza umanitaria	Sett.3 - 3 Servizio URP e servizi alla persona	

2	Rispetto delle tempistiche	Temporale	Rispetto dei tempi attesi	Sett.3 - 3 Servizio URP e servizi alla persona
---	----------------------------	-----------	---------------------------	------------------------------------------------

## Obiettivo n. : Attivazione gestione del trattamento giuridico del personale

STATO: OBIETTIVO PESATO DAL NUCLEO

◀ Rimanda al Dirigente

▶ Manda al Nucleo di valutazione

Indirizzo strategico (DUP): **9 PONTEDERA CITTA' DELLA TRASPARENZA**

Obiettivo Strategico (DUP): **1 Un Comune più efficiente e sempre più disponibile**

Dirigente: **FEDERICA CAPONI (SETT.3 - 4 SERVIZIO SERVIZIO ASSOCIATO DEL PERSONALE, ORGANIZZAZIONE E SOCIETÀ PARTECIPATE)**

Tipo obiettivo: **SVILUPPO**

Descrizione:

**E' stata riattivata dopo molti anni la gestione diretta del trattamento giuridico del personale del Comune di Pontedera, in particolare con la gestione delle presenze/assenze**

### Attività

Descrizione attività	G	F	M	A	M	G	L	A	S	O	N	D	Servizio	% Peso
Formazione del personale del servizio e dei referenti di tutti i servizi che gestiscono i cartellini (1/4)			X	X									Sett.3 - 4 Servizio Servizio Associato del personale, organizzazione e società partecipate	30
Aggiornamento della modulistica per la gestione delle presenze/assenze (2/4)			X	X									Sett.3 - 4 Servizio Servizio Associato del personale, organizzazione e società partecipate	20
Informatizzazione completa della gestione delle presenze/assenze (compreso straordinario) (3/4)						X	X	X	X	X	X	X	Sett.3 - 4 Servizio Servizio Associato del personale, organizzazione e società partecipate	30
Adozione nuova disciplina orario di lavoro (4/4)									X	X	X	X	Sett.3 - 4 Servizio Servizio Associato del personale, organizzazione e società partecipate	20

### Indicatori

#	Denominazione indicatore	Tipologia unità di misura	Risultato atteso	Servizio	Risultato effettivo al 31/08
1	Rispetto tempi indicati	Processo	Rispetto delle tempistiche	Sett.3 - 4 Servizio Servizio Associato del personale, organizzazione e società partecipate	

## Obiettivo n. : Gestione del bilancio connesso al monitoraggio e miglioramento del disavanzo

STATO: OBIETTIVO PESATO DAL NUCLEO

[◀ Rimanda al Dirigente](#)

[▶ Manda al Nucleo di valutazione](#)

Indirizzo strategico (DUP): **9 PONTEDERA CITTA' DELLA TRASPARENZA**

Obiettivo Strategico (DUP): **1 Un Comune più efficiente e sempre più disponibile**

Dirigente: **FEDERICA CAPONI (SETT.3 - 1 SERVIZIO FINANZIARIO)**

Tipo obiettivo: **MIGLIORAMENTO**

Descrizione:

**Gestione del bilancio di previsione 2022/2024 e degli adempimenti connessi all'adozione del rendiconto di gestione 2021 tenuto conto del disavanzo, che impone un'attività di monitoraggio e verifiche continue del rispetto dei vincoli e dei limiti connessi a tale situazione finanziaria**

### Attività

Descrizione attività	G	F	M	A	M	G	L	A	S	O	N	D	Servizio	% Peso
Monitoraggio e verifica continuativa della gestione delle entrate e delle spese (1/2)	X	X	X	X	X	X	X	X	X	X	X	X	Sett.3 - 1 Servizio Finanziario	60
Miglioramento del disavanzo rispetto al risultato 2020 (2/2)	X	X	X	X	X	X	X						Sett.3 - 1 Servizio Finanziario	40

### Indicatori

#	Denominazione indicatore	Tipologia unità di misura	Risultato atteso	Servizio	Risultato effettivo al 31/08
1	Miglioramento disavanzo	Risultato	Maggior recupero disavanzo rispetto ai piani di rientro in essere al 31/12/2021, cioè una quota superiore rispetto alla quota di ripiano annuale	Sett.3 - 1 Servizio Finanziario	

## Obiettivo n. : Monitoraggio indebitamento

STATO: OBIETTIVO PESATO DAL NUCLEO

◀ Rimanda al Dirigente

▶ Manda al Nucleo di valutazione

Indirizzo strategico (DUP): **9 PONTEDERA CITTA' DELLA TRASPARENZA**

Obiettivo Strategico (DUP): **1 Un Comune più efficiente e sempre più disponibile**

Dirigente: **FEDERICA CAPONI (SETT.3 - 1 SERVIZIO FINANZIARIO)**

Tipo obiettivo: **MIGLIORAMENTO**

Descrizione:

**Monitoraggio della situazione debitoria dell'Ente, al fine di ridurre l'indebitamento esistente al 31/12/2021 e di contenere complessivamente gli oneri dal 1/01/2023**

### Attività

Descrizione attività	G	F	M	A	M	G	L	A	S	O	N	D	Servizio	% Peso
Attivazione nuovo mutuo per acquisto nuova scuola e gestione rapporti con Cassa Depositi e Prestiti (1/2)	X	X	X	X	X	X							Sett.3 - 1 Servizio Finanziario	40
Gestione, monitoraggio e riduzione indebitamento in essere al 31/12/2021 (2/2)	X	X	X	X	X	X	X	X	X	X	X	X	Sett.3 - 1 Servizio Finanziario	60

### Indicatori

#	Denominazione indicatore	Tipologia unità di misura	Risultato atteso	Servizio	Risultato effettivo al 31/08
1	Riduzione oneri a carico del bilancio pagamento indebitamento in essere al 31/12/2021	Risultato	riduzione del 1% oneri a carico del bilancio rispetto alla spesa sostenuta nel 2021	Sett.3 - 1 Servizio Finanziario	
2	Accettazione richiesta nuovo mutuo per acquisto nuova scuola	Risultato	Deliberazione CDP accettazione richiesta mutuo	Sett.3 - 1 Servizio Finanziario	

## Obiettivo n. : Aggiornamento della CDI normativa triennio 2022/2024 per i 3 Comuni

STATO: OBIETTIVO PESATO DAL NUCLEO

[◀ Rimanda al Dirigente](#)

[▶ Manda al Nucleo di valutazione](#)

Indirizzo strategico (DUP): **9 PONTEDERA CITTA' DELLA TRASPARENZA**

Obiettivo Strategico (DUP): **1 Un Comune più efficiente e sempre più disponibile**

Dirigente: **FEDERICA CAPONI (SETT.3 - 4 SERVIZIO SERVIZIO ASSOCIATO DEL PERSONALE, ORGANIZZAZIONE E SOCIETÀ PARTECIPATE )**

Tipo obiettivo: **SVILUPPO**

Descrizione:

**Contrattazione decentrata integrativa normativa 2022-2024 per i Comuni di Pontedera, Terricciola e Volterra. Gestione delle relazioni sindacali per i 3 enti aderenti alla gestione associata, anche alla luce del nuovo CCNL 2019/2021 in fase di approvazione**

### Attività

Descrizione attività	G	F	M	A	M	G	L	A	S	O	N	D	Servizio	% Peso
Disamina della CDI in essere presso i 3 enti (1/3)				X	X	X	X						Sett.3 - 4 Servizio Servizio Associato del personale,organizzazione e società partecipate	20
Verifica e quantificazione fondo risorse decentrate per i 3 enti aderenti (2/3)					X	X	X						Sett.3 - 4 Servizio Servizio Associato del personale,organizzazione e società partecipate	60
Definizione degli obiettivi della contrattazione per i 3 enti (3/3)						X	X						Sett.3 - 4 Servizio Servizio Associato del personale,organizzazione e società partecipate	20

### Indicatori

#	Denominazione indicatore	Tipologia unità di misura	Risultato atteso	Servizio	Risultato effettivo al 31/08
1	Rispetto tempistiche	Processo	Rispetto tempi indicati	Sett.3 - 4 Servizio Servizio Associato del personale,organizzazione e società partecipate	

**Obiettivo n. : Aggiornamento Regolamento Ordinamento uffici e servizi e Sistema di Misurazione e Valutazione della Performance per dirigenti, P.O. e personale del Comune di Pontedera**

STATO: OBIETTIVO PESATO DAL NUCLEO

◀ Rimanda al Dirigente

▶ Manda al Nucleo di valutazione

Indirizzo strategico (DUP): **9 PONTEDERA CITTA' DELLA TRASPARENZA**

Obiettivo Strategico (DUP): **1 Un Comune più efficiente e sempre più disponibile**

Dirigente: **FEDERICA CAPONI (SETT.3 - 4 SERVIZIO SERVIZIO ASSOCIATO DEL PERSONALE, ORGANIZZAZIONE E SOCIETÀ PARTECIPATE )**

Tipo obiettivo: **SVILUPPO**

Descrizione:

**Aggiornamento dopo numerose modifiche legislative in materia del Regolamento Ordinamento uffici e servizi e del Sistema di Misurazione e Valutazione della Performance per i dirigenti, titolari di P.O. e personale del Comune di Pontedera**

**Attività**

Descrizione attività	G	F	M	A	M	G	L	A	S	O	N	D	Servizio	% Peso
Predisposizione nuovo schema di Regolamento di organizzazione uffici e servizi (1/2)					X	X	X	X	X				Sett.3 - 4 Servizio Servizio Associato del personale, organizzazione e società partecipate	40
Predisposizione nuovo schema di sistema di valutazione per dirigenti, P.O. e personale (2/2)						X	X	X	X	X			Sett.3 - 4 Servizio Servizio Associato del personale, organizzazione e società partecipate	60

**Obiettivo n. : Implementazione controlli e verifiche pratiche di cancellazione per irreperibilità e per mancato rinnovo della dimora abituale - Obiettivo biennale 2021/2022**

STATO: OBIETTIVO PESATO DAL NUCLEO

◀ Rimanda al Dirigente

▶ Manda al Nucleo di valutazione

Indirizzo strategico (DUP): **9 PONTEDERA CITTA' DELLA TRASPARENZA**

Obiettivo Strategico (DUP): **1 Un Comune più efficiente e sempre più disponibile**

Dirigente: **FEDERICA CAPONI (SETT.3 - 2 SERVIZIO UFFICIO ASSOCIATO TRIBUTI, CONTENZIOSO E DEMOGRAFICI)**

Tipo obiettivo: **MIGLIORAMENTO**

Descrizione:

**Proseguimento dell'attività straordinaria di revisione delle fasi del procedimento di cancellazione per irreperibilità e chiusura pratiche aperte con il supporto del Copro di Polizia Locale dell'Unione Valdera**

**Attività**

Descrizione attività	G	F	M	A	M	G	L	A	S	O	N	D	Servizio	% Peso
Revisione del procedimento di verifica della dimora abituale per l'apertura delle pratiche di cancellazione (1/3)	X	X	X	X	X	X	X	X	X	X	X	X	Sett.3 - 2 Servizio Ufficio Associato Tributi, Contenzioso e Demografici	40
Predisposizione di richieste di accertamento su pratiche aperte da più di 1 anno (2/3)	X	X	X	X	X	X	X	X	X	X	X	X	Sett.3 - 2 Servizio Ufficio Associato Tributi, Contenzioso e Demografici	20
Chiusura di pratiche di cancellazione per irreperibilità aperte da più di 1 anno (3/3)	X	X	X	X	X	X	X	X	X	X	X	X	Sett.3 - 2 Servizio Ufficio Associato Tributi, Contenzioso e Demografici	40

## Indicatori

#	Denominazione indicatore	Tipologia unità di misura	Risultato atteso	Servizio	Risultato effettivo al 31/08
1	Predisposizione richieste	Risultato	Predisposizione di richieste di accertamento su pratiche aperte da più di 1 anno - almeno 40	Sett.3 - 2 Servizio Ufficio Associato Tributi, Contenzioso e Demografici	
2	Chiusura pratiche cancellazione	Risultato	Chiusura di pratiche di cancellazione per irreperibilità aperte da più di 1 anno - almeno 30	Sett.3 - 2 Servizio Ufficio Associato Tributi, Contenzioso e Demografici	

## Obiettivo n. : Proseguimento verifica possesso dei requisiti reddito di cittadinanza - Obiettivo biennale 2021/2022

STATO: OBIETTIVO PESATO DAL NUCLEO

[◀ Rimanda al Dirigente](#)

[▶ Manda al Nucleo di valutazione](#)

Indirizzo strategico (DUP): **9 PONTEDERA CITTA' DELLA TRASPARENZA**

Obiettivo Strategico (DUP): **1 Un Comune più efficiente e sempre più disponibile**

Dirigente: **FEDERICA CAPONI (SETT.3 - 2 SERVIZIO UFFICIO ASSOCIATO TRIBUTI, CONTENZIOSO E DEMOGRAFICI - SETT.3 - 3 SERVIZIO URP E SERVIZI ALLA PERSONA)**

Tipo obiettivo: **MANTENIMENTO**

Descrizione:

**Proseguimento e implementazione delle attività di verifica del possesso dei requisiti reddito di cittadinanza**

### Attività

Descrizione attività	G	F	M	A	M	G	L	A	S	O	N	D	Servizio	% Peso
Verifica dei requisiti di residenza e soggiorno per ogni richiedente il RdC, residente nel Comune alla data della richiesta della misura (1/1)	X	X	X	X	X	X	X	X	X	X	X	X	Sett.3 - 2 Servizio Ufficio Associato Tributi, Contenzioso e Demografici	100

### Indicatori

#	Denominazione indicatore	Tipologia unità di misura	Risultato atteso	Servizio	Risultato effettivo al 31/08
1	Controllo requisiti possessori RDC	Risultato	controllo del 100% dei soggetti titolari del RDC	Sett.3 - 2 Servizio Ufficio Associato Tributi, Contenzioso e Demografici	

## Obiettivo n. : Tari puntuale e denuncia tari online

STATO: OBIETTIVO PESATO DAL NUCLEO

[◀ Rimanda al Dirigente](#)

[▶ Manda al Nucleo di valutazione](#)

Indirizzo strategico (DUP): **5 PONTEDERA CITTÀ RESILIENTE**

Obiettivo Strategico (DUP): **2 Economia circolare, green economy, ciclo dei rifiuti e polo ambientale**

Dirigente: **FEDERICA CAPONI (SETT.3 - 2 SERVIZIO UFFICIO ASSOCIATO TRIBUTI, CONTENZIOSO E DEMOGRAFICI)**

Tipo obiettivo: **SVILUPPO**

Descrizione:

**L'Amministrazione ritiene strategico e indispensabile proseguire nell'implementazione della sperimentazione della così detta Tari Puntuale, al fine di poter attivare quanto prima la così detta "Tariffa a consumo". Per fare questo nel corso dell'anno 2022 è necessario proseguire nella implementazione delle dotazioni per la misurazione puntuale, anche in collaborazione con il**



## Attività

Descrizione attività	G	F	M	A	M	G	L	A	S	O	N	D	Servizio	% Peso
Implementazione dotazioni per la misurazione puntuale (1/4)	X	X	X	X	X	X	X	X	X	X	X	X	Sett.3 - 2 Servizio Ufficio Associato Tributi, Contenzioso e Demografici	15
Predisposizione atti inerenti la gestione del passaggio alla Tariffa puntuale in collaborazione con l'ufficio ambiente (aggiornamento in particolare del regolamento tari con il nuovo sistema tariffario, adozione tariffe e relative agevolazioni) (2/4)				X	X	X							Sett.3 - 2 Servizio Ufficio Associato Tributi, Contenzioso e Demografici	25
Raccolta dati e informazioni necessari e sufficienti al fine di verificare e analizzare le simulazioni al fine di attivare il passaggio alla Tariffa a consumo dal 2023 (3/4)					X	X	X	X	X	X	X	X	Sett.3 - 2 Servizio Ufficio Associato Tributi, Contenzioso e Demografici	35
Predisposizione modulistica e impostazione del gestionale per l'attivazione delle denunce Tari da parte dei cittadini on line (4/4)					X	X	X	X	X	X	X	X	Sett.3 - 2 Servizio Ufficio Associato Tributi, Contenzioso e Demografici	25

## Indicatori

#	Denominazione indicatore	Tipologia unità di misura	Risultato atteso	Servizio	Risultato effettivo al 31/08
1	Rispetto delle tempistiche	Processo	Rispetto tempi	Sett.3 - 2 Servizio Ufficio Associato Tributi, Contenzioso e Demografici	

## Obiettivo n. : Recupero evasione

STATO: OBIETTIVO PESATO DAL NUCLEO

◀ Rimanda al Dirigente

▶ Manda al Nucleo di valutazione

Indirizzo strategico (DUP): **9 PONTEDERA CITTA' DELLA TRASPARENZA**

Obiettivo Strategico (DUP): **1 Un Comune più efficiente e sempre più disponibile**

Dirigente: **FEDERICA CAPONI (SETT.3 - 2 SERVIZIO UFFICIO ASSOCIATO TRIBUTI, CONTENZIOSO E DEMOGRAFICI)**

Tipo obiettivo: **MIGLIORAMENTO**

Descrizione:

**Proseguimento azione di recupero evasione**

### Attività

Descrizione attività	G	F	M	A	M	G	L	A	S	O	N	D	Servizio	% Peso
Recupero evasione IMU in particolare per quanto le aree edificabili (1/3)	X	X	X	X	X	X	X	X	X	X	X	X	Sett.3 - 2 Servizio Ufficio Associato Tributi, Contenzioso e Demografici	40
Recupero evasione ex Cosap ex ICP (2/3)	X	X	X	X	X	X	X	X	X	X	X	X	Sett.3 - 2 Servizio Ufficio Associato Tributi, Contenzioso e Demografici	20
Recupero evasione Tari (3/3)	X	X	X	X	X	X	X	X	X	X	X	X	Sett.3 - 2 Servizio Ufficio Associato Tributi, Contenzioso e Demografici	40

### Indicatori

#	Denominazione indicatore	Tipologia unità di misura	Risultato atteso	Servizio	Risultato effettivo al 31/08
1	Recupero maggiori entrate per evasione	Risultato	Accertamenti 2022 per recupero evasione maggiori del 3% rispetto all'accertato 2021	Sett.3 - 2 Servizio Ufficio Associato Tributi, Contenzioso e Demografici	

## Obiettivo n. : Regolamenti incentivi valorizzazione e sviluppo risorse umane

STATO: OBIETTIVO PESATO DAL NUCLEO

◀ Rimanda al Dirigente

▶ Manda al Nucleo di valutazione

Indirizzo strategico (DUP): **9 PONTEDERA CITTA' DELLA TRASPARENZA**

Obiettivo Strategico (DUP): **1 Un Comune più efficiente e sempre più disponibile**

Dirigente: **FEDERICA CAPONI (SETT.3 - 2 SERVIZIO UFFICIO ASSOCIATO TRIBUTI, CONTENZIOSO E DEMOGRAFICI - SETT.3 - 4 SERVIZIO SERVIZIO ASSOCIATO DEL PERSONALE, ORGANIZZAZIONE E SOCIETÀ PARTECIPATE )**

Tipo obiettivo: **SVILUPPO**

Descrizione:

**E' necessario aggiornare i Regolamenti in merito all'incentivazione e valorizzazione del personale ex art. 113 d.lgs. 50/2016 e inerenti l'attività di recupero delle entrate tributarie**

## Attività

Descrizione attività	G	F	M	A	M	G	L	A	S	O	N	D	Servizio	% Peso
Predisposizione schema di Regolamento incentivi funzioni tecniche ex art. 113 d.lgs. 50/2016 (1/4)			X	X	X	X	X	X	X				Sett.3 - 2 Servizio Ufficio Associato Tributi, Contenzioso e Demografici	30
Predisposizione schema Regolamento incentivi recupero evasione entrate tributarie ex art. 1, comma 1091 legge 145/2018 (2/4)			X	X	X	X	X	X	X				Sett.3 - 2 Servizio Ufficio Associato Tributi, Contenzioso e Demografici	30
Confronto con le parti sindacali dei criteri e parametri inerenti la ripartizione degli incentivi per funzioni tecniche e recupero evasione entrate tributarie (3/4)						X	X	X	X	X			Sett.3 - 2 Servizio Ufficio Associato Tributi, Contenzioso e Demografici	30
Predisposizione delle proposte di deliberazione di Giunta Comunale di approvazione dei Regolamenti per incentivi per funzioni tecniche e recupero evasione tributaria (4/4)									X	X	X	X	Sett.3 - 2 Servizio Ufficio Associato Tributi, Contenzioso e Demografici	10

## Indicatori

#	Denominazione indicatore	Tipologia unità di misura	Risultato atteso	Servizio	Risultato effettivo al 31/08
1	Rispetto tempistiche	Processo	Rispetto dei tempi	Sett.3 - 2 Servizio Ufficio Associato Tributi, Contenzioso e Demografici	

**4° SETTORE**  
**SERVIZI DI STAFF**

## Indice

18 - Attuazione delle disposizioni in materia di anticorruzione e trasparenza

**OBIETTIVO DI TUTTI I SETTORI**

**OBIETTIVO PESATO DAL NUCLEO**

32 - AGGIORNAMENTO DEL PIANO DI PROTEZIONE CIVILE COMUNALE

**OBIETTIVO DI TUTTI I SETTORI**

**OBIETTIVO PESATO DAL NUCLEO**

33 - SPOSTAMENTO PENSILINE FERMATE BUS C/O SCALO FERROVIARIO

**OBIETTIVO DI TUTTI I SETTORI**

**OBIETTIVO PESATO DAL NUCLEO**

31 - Referendum popolare 12 Giugno 2022

**OBIETTIVO DI TUTTI I SETTORI**

**OBIETTIVO PESATO DAL NUCLEO**

1 - Gestione attività di supporto sedute consiliari

Dirigente: **RITA CIARDELLI** (**SETT.1 - 1 SERVIZIO SEGRETERIA GENERALE SEGRETERIA DEL SINDACO**)

**OBIETTIVO PESATO DAL NUCLEO**

3 - Anticorruzione e Trasparenza

Dirigente: **RITA CIARDELLI** (**SETT.1 - 1 SERVIZIO SEGRETERIA GENERALE SEGRETERIA DEL SINDACO**)

**OBIETTIVO PESATO DAL NUCLEO**

4 - Attività di pubblicazione e privacy

Dirigente: **RITA CIARDELLI** (**SETT.1 - 1 SERVIZIO SEGRETERIA GENERALE SEGRETERIA DEL SINDACO**)

**OBIETTIVO PESATO DAL NUCLEO**

6 - Controllo iter di perfezionamento vincolo contrattuale da scrittura privata

Dirigente: **RITA CIARDELLI** (**SETT.1 - 2 SERVIZIO CONTRATTI**)

**OBIETTIVO PESATO DAL NUCLEO**

8 - Attuazione linee guida Agid sul protocollo informatico

Dirigente: **RITA CIARDELLI** (**SETT.1 - 3 SERVIZIO PROTOCOLLO**)

**OBIETTIVO PESATO DAL NUCLEO**

9 - Razionalizzazione Archivi

Dirigente: **RITA CIARDELLI** (**SETT.1 - 3 SERVIZIO PROTOCOLLO**)

**OBIETTIVO PESATO DAL NUCLEO**

11 - Revisione del Disciplinare Albo On Line e Pubblicazioni per la corretta gestione degli atti pubblicati.

Dirigente: **RITA CIARDELLI** (**SETT.1 - 1 SERVIZIO SEGRETERIA GENERALE SEGRETERIA DEL SINDACO - SETT.1 - 3 SERVIZIO PROTOCOLLO**)

**OBIETTIVO PESATO DAL NUCLEO**

13 - Mantenimento livello quantitativo delle notifiche effettuate

Dirigente: **RITA CIARDELLI** (**SETT.1 - 3 SERVIZIO PROTOCOLLO**)

**OBIETTIVO PESATO DAL NUCLEO**

20 - Realizzazione di una piattaforma per la gestione sedute question time nell'ambito dell'attività consiliare

Dirigente: **RITA CIARDELLI** (**SETT.1 - 1 SERVIZIO SEGRETERIA GENERALE SEGRETERIA DEL SINDACO**)

**OBIETTIVO PESATO DAL NUCLEO**

21 - Attività di informazione e comunicazione alla cittadinanza

Dirigente: **RITA CIARDELLI** (**SETT.1 - 1 SERVIZIO SEGRETERIA GENERALE SEGRETERIA DEL SINDACO**)

**OBIETTIVO PESATO DAL NUCLEO**

22 - Coordinamento e supporto attività associazioni sociali

Dirigente: **RITA CIARDELLI** (SETT.1 - 1 SERVIZIO SEGRETERIA GENERALE SEGRETERIA DEL SINDACO)

OBIETTIVO PESATO DAL NUCLEO

23 - Monitoraggio piattaforme regionali comunitarie e nazionali per finanziamenti agli enti locali e coordinamento delle attività dell'ente

Dirigente: **RITA CIARDELLI** (SETT.1 - 1 SERVIZIO SEGRETERIA GENERALE SEGRETERIA DEL SINDACO)

OBIETTIVO PESATO DAL NUCLEO

24 - Implementazione archivio digitale contratti in Sicraweb

Dirigente: **RITA CIARDELLI** (SETT.1 - 2 SERVIZIO CONTRATTI)

OBIETTIVO PESATO DAL NUCLEO

27 - Realizzazione di una piattaforma per monitoraggio iter mozioni

Dirigente: **RITA CIARDELLI** (SETT.1 - 1 SERVIZIO SEGRETERIA GENERALE SEGRETERIA DEL SINDACO)

OBIETTIVO PESATO DAL NUCLEO

30 - Gestione attività delle Consulte di frazione e di quartiere

Dirigente: **RITA CIARDELLI** (SETT.1 - 1 SERVIZIO SEGRETERIA GENERALE SEGRETERIA DEL SINDACO)

OBIETTIVO PESATO DAL NUCLEO

## Elenco schede

## Obiettivo n. 18: Attuazione delle disposizioni in materia di anticorruzione e trasparenza

STATO: OBIETTIVO PESATO DAL NUCLEO

◀ Rimanda al Dirigente

▶ Manda al Nucleo di valutazione

Indirizzo strategico (DUP): **9 PONTEDERA CITTA' DELLA TRASPARENZA**

Obiettivo Strategico (DUP): **2 Etica e trasparenza. Le Consulte**

**OBIETTIVO DI TUTTI I SETTORI**

Tipo obiettivo: **MIGLIORAMENTO**

Descrizione:

**L'efficacia del sistema di prevenzione dei rischi corruttivi è strettamente connessa al contributo attivo di altri attori all'interno dell'organizzazione. I dirigenti e i responsabili dei servizi, coordinati dal RPCT, devono valorizzare la realizzazione di un efficace processo di gestione del rischio di corruzione in sede di formulazione degli obiettivi dei propri servizi. Al fine di partecipare attivamente al processo di gestione del rischio, i dirigenti dovranno in primo luogo revisionare e aggiornare i processi esistenti, fornendo i dati e le informazioni necessarie per la valutazione, il trattamento del rischio ed indicare le misure specifiche necessarie per eliminare o ridurre il rischio. Altresì procederanno ad un monitoraggio in autovalutazione circa lo stato di attuazione delle misure di prevenzione; la finalità in tal caso è quella di individuare eventuali criticità e avanzare proposte operative.**

### Attività

Descrizione attività	G	F	M	A	M	G	L	A	S	O	N	D	Servizio	% Peso
Controllo, revisione, aggiornamento della mappatura dei processi a rischio corruttivo afferenti al proprio settore (1/4)	X	X	X	X	X	X	X	X	X	X	X	X	TUTTI I SERVIZI	30
autovalutazione circa lo stato di attuazione delle misure di prevenzione (2/4)						X						X	TUTTI I SERVIZI	30
Monitoraggio in autovalutazione diretto a verificare la pubblicazione delle informazioni, dei dati, dei documenti nella sezione "amministrazione trasparente" (3/4)						X						X	TUTTI I SERVIZI	20
Report relativo alle informazioni sull'andamento delle attività a rischio corruttivo segnalando le eventuali criticità e avanzando proposte operative (4/4)											X		TUTTI I SERVIZI	20

### Indicatori

#	Denominazione indicatore	Tipologia unità di misura	Risultato atteso	Servizio	Risultato effettivo al 31/08
1	processi a rischio corruttivo mappati	quantità	tutti i processi	TUTTI I SERVIZI	

## Obiettivo n. 32: AGGIORNAMENTO DEL PIANO DI PROTEZIONE CIVILE COMUNALE

STATO: OBIETTIVO PESATO DAL NUCLEO

◀ Rimanda al Dirigente

▶ Manda al Nucleo di valutazione

Indirizzo strategico (DUP): **3 PONTEDERA DELLA SANITA' E DELLA PROTEZIONE SOCIALE**

Obiettivo Strategico (DUP): **1 A Pontedera nessuno si senta solo**

**OBIETTIVO DI TUTTI I SETTORI**

Tipo obiettivo: **SVILUPPO**

Descrizione:

**Aggiornamento del Piano di Protezione Civile comunale alla luce delle nuove normative in materia, con attivazione del processo partecipazione con la cittadinanza e avvio del percorso di approvazione.**

### Attività

Descrizione attività	G	F	M	A	M	G	L	A	S	O	N	D	Servizio	% Peso
Redazione delle schede funzionali al reperimento dei dati per l'aggiornamento del Piano di Protezione Civile in collaborazione con i vari settori e servizi comunali (Sett.2 - 3° Servizio Protezione civile) (1/5)	X	X	X	X	X	X	X	X					TUTTI I SERVIZI	20
Trasmissione dati per la compilazione delle schede (TUTTI I SERVIZI) (2/5)	X	X	X	X	X	X	X	X					TUTTI I SERVIZI	20
Attivazione del processo partecipativo con le Associazioni di Volontariato e la cittadinanza (Sett.2 - 3° Servizio Protezione civile) (3/5)							X	X	X	X			TUTTI I SERVIZI	40
Adozione con atto deliberativo di Giunta Comunale dello schema del nuovo Piano di Protezione Civile (Sett.2 - 3° Servizio Protezione civile) (4/5)										X	X		TUTTI I SERVIZI	10
Avvio delle procedure di approvazione con inoltro alla Regione Toscana per le osservazioni (Sett.2 - 3° Servizio Protezione civile) (5/5)											X	X	TUTTI I SERVIZI	10

### Indicatori

#	Denominazione indicatore	Tipologia unità di misura	Risultato atteso	Servizio	Risultato effettivo al 31/08
1	Aggiornamento schede	Aggiornamento	Adozione del Piano Comunale di Protezione Civile	TUTTI I SERVIZI	



## Obiettivo n. 33: SPOSTAMENTO PENSILINE FERMATE BUS C/O SCALO FERROVIARIO

STATO: OBIETTIVO PESATO DAL NUCLEO

◀ Rimanda al Dirigente

▶ Manda al Nucleo di valutazione

Indirizzo strategico (DUP): **10 PONTEDERA CITTA' CONNESSA CON LE SUE FRAZIONI**

Obiettivo Strategico (DUP): **1 Il quadro degli interventi per le frazioni**

**OBIETTIVO DI TUTTI I SETTORI**

Tipo obiettivo: **SVILUPPO**

Descrizione:

**L'obiettivo riguarda lo spostamento del terminal di arrivo/partenza dei BUS nel quartiere della stazione FS, dall'attuale posizionamento ad area interessata, ad oggi, da un scalo merci in disuso di proprietà di FS, di prossima acquisizione da parte di questa Amministrazione Comunale. L'approvazione della progettazione è subordinata alla preliminare Variante Urbanistica**

### Attività

Descrizione attività	G	F	M	A	M	G	L	A	S	O	N	D	Servizio	% Peso
Variante urbanistica (Settore 1° - 2° Servizio Territorio e ambiente) (1/2)	X	X	X	X	X	X	X	X	X				TUTTI I SERVIZI	50
Approvazione progetto preliminare (Sett.2 - 2 Servizio Opere pubbliche e Espropri) (2/2)										X	X	X	TUTTI I SERVIZI	50

### Indicatori

#	Denominazione indicatore	Tipologia unità di misura	Risultato atteso	Servizio	Risultato effettivo al 31/08
1	Variante e Progetto	tempi	Approvazione progetto preliminare nei tempi previsti	TUTTI I SERVIZI	

## Obiettivo n. 31: Referendum popolare 12 Giugno 2022

STATO: OBIETTIVO PESATO DAL NUCLEO

◀◀ Rimanda al Dirigente

▶▶ Manda al Nucleo di valutazione

Indirizzo strategico (DUP): **9 PONTEDERA CITTA' DELLA TRASPARENZA**

Obiettivo Strategico (DUP): **1 Un Comune più efficiente e sempre più disponibile**

**OBIETTIVO DI TUTTI I SETTORI**

Tipo obiettivo: **MANTENIMENTO**

Descrizione:

**Assicurare tutte le fasi relative all'organizzazione delle consultazioni elettorali del 12 Giugno 2021 (Referendum popolare)**

### Attività

Descrizione attività	G	F	M	A	M	G	L	A	S	O	N	D	Servizio	% Peso
Tenuta e revisione delle liste elettorali, informazione ai cittadini AIRE per esercizio del diritto di opzione voto in Italia e temporanei estero, propaganda elettorale, nomina componenti seggi e notifica degli atti (Sett. 3 - 2° Servizio Ufficio Associato Tributi, Contenzioso e Demografici) (1/3)	X	X	X	X	X								TUTTI I SERVIZI	40
Ricognizione dei plessi adibiti a seggio elettorale/ adeguamento allestimenti cambio seggi: spostamento seggi 1-2-3 dalla Curtatone alla Pacinotti. Formazione personale addetto ai seggi, assistenza ai seggi durante le operazioni di voto e durante lo scrutinio comprese aperture straordinarie tessere ufficio, comunicazione dati dai seggi al comune e dal comune al ministero e loro pubblicazione (30% Sett. 3 - 2° Servizio Ufficio Associato Tributi, Contenzioso e Demografici; 70% Sett. 1 - 3° Servizio Decoro e manutenzione urbana) (2/3)			X	X	X	X							TUTTI I SERVIZI	40
Approvvigionamento materiale elettorale e predisposizione budget (Sett. 3 - 2° Servizio Ufficio Associato Tributi, Contenzioso e Demografici) (3/3)				X	X	X							TUTTI I SERVIZI	20

### Indicatori

#	Denominazione indicatore	Tipologia unità di misura	Risultato atteso	Servizio	Risultato effettivo al 31/08
1	Rispetto tempistiche	Processo	Rispetto tempi indicati	TUTTI I SERVIZI	

## Obiettivo n. 1: Gestione attività di supporto sedute consiliari

STATO: OBIETTIVO PESATO DAL NUCLEO

◀ Rimanda al Dirigente

▶ Manda al Nucleo di valutazione

Indirizzo strategico (DUP): **9 PONTEDERA CITTA' DELLA TRASPARENZA**

Obiettivo Strategico (DUP): **1 Un Comune più efficiente e sempre più disponibile**

Dirigente: **RITA CIARDELLI (SETT.1 - 1 SERVIZIO SEGRETERIA GENERALE SEGRETERIA DEL SINDACO)**

Tipo obiettivo: **MIGLIORAMENTO**

Descrizione:

**Nell'esercizio 2021 è stata attivata la procedura per la fornitura di un nuovo sistema per la gestione, anche a distanza delle sedute consiliari.**

**Il sistema migliora ed innova le modalità di gestione informatica delle sedute degli organi collegiali.**

**La Segreteria oltre allo svolgimento di tutte le ordinarie attività preliminari, contestuali e successive alle sedute deve curare anche il supporto ai Consiglieri per l'utilizzo del nuovo sistema.**

### Attività

Descrizione attività	G	F	M	A	M	G	L	A	S	O	N	D	Servizio	% Peso
Supporto al fornitore del sistema per l'inserimento nel software dei dati necessari all'utilizzo dello stesso e per la messa in opera dell'hardware nella sala consiliare. (1/6)	X	X	X	X									Sett.1 - 1 Servizio Segreteria Generale Segreteria del Sindaco	15
Organizzazione della formazione interna per l'utilizzo del sistema (2/6)	X	X	X	X									Sett.1 - 1 Servizio Segreteria Generale Segreteria del Sindaco	15
attività di test per verifica funzionalità sistema hardware e software (3/6)	X	X	X	X	X	X	X	X	X	X	X	X	Sett.1 - 1 Servizio Segreteria Generale Segreteria del Sindaco	10
Organizzazione della formazione dei consiglieri e supporto (4/6)		X	X	X									Sett.1 - 1 Servizio Segreteria Generale Segreteria del Sindaco	10

Giornate di prova del sistema con i componenti degli organi (5/6)			X	X										Sett.1 - 1 Servizio Segreteria Generale Segreteria del Sindaco	20
Supporto amministrativo gestionale e tecnico preventivo e contestuale alle sedute (6/6)				X	X	X	X	X	X	X	X	X	X	Sett.1 - 1 Servizio Segreteria	30

## Indicatori

#	Denominazione indicatore	Tipologia unità di misura	Risultato atteso	Servizio	Risultato effettivo al 31/08
1	inserimento dati per l'attivazione del nuovo sistema entro il termine previsto	dati	inserimento 100% dati	Sett.1 - 1 Servizio Segreteria Generale Segreteria del Sindaco	
2	svolgimento sedute con il nuovo sistema	numero	tutte le sedute successive all'attivazione del nuovo sistema	Sett.1 - 1 Servizio Segreteria Generale Segreteria del Sindaco	
3	Numero test verifica funzionalità sistema	quantità	>2	Sett.1 - 1 Servizio Segreteria Generale Segreteria del Sindaco	

## Obiettivo n. 3: Anticorruzione e Trasparenza

STATO: OBIETTIVO PESATO DAL NUCLEO

◀ Rimanda al Dirigente

▶ Manda al Nucleo di valutazione

Indirizzo strategico (DUP): **9 PONTEDERA CITTA' DELLA TRASPARENZA**

Obiettivo Strategico (DUP): **2 Etica e trasparenza. Le Consulte**

Dirigente: **RITA CIARDELLI (SETT.1 - 1 SERVIZIO SEGRETERIA GENERALE SEGRETERIA DEL SINDACO)**

Tipo obiettivo: **MIGLIORAMENTO**

Descrizione:

**Secondo le indicazioni di ANAC, entro il 30 aprile 2022 ogni amministrazione dovrà definire la propria politica in materia di prevenzione della corruzione definendo gli strumenti e le fasi per giungere alla piena trasparenza dei risultati dell'attività e dell'organizzazione amministrativa, nonché per raggiungere gli obiettivi in materia di contrasto alla corruzione. Tale attività di programmazione confluirà nel Piano Integrato di Attività e Organizzazione la cui adozione è prevista entro il 30 luglio 2022.**

**Scopo dell'obiettivo è quello di definire i contenuti della sezione "Anticorruzione" realizzando il collegamento, richiesto dal legislatore, con il Piano della Performance al fine di integrare i sistemi di prevenzione della corruzione con quelli di pianificazione, programmazione, valutazione e controllo interno dell'amministrazione, revisionare i processi in capo a ciascun dirigente, monitorare l'attuazione delle prescrizioni in materia di anticorruzione attraverso l'auto valutazione da parte dei singoli dirigenti e una valutazione complessiva circa il funzionamento del sistema da parte del RPTC.**

## Attività

Descrizione attività	G	F	M	A	M	G	L	A	S	O	N	D	Servizio	% Peso

Aggiornamento dei contenuti della sezione "anticorruzione" che confluirà nel PIAO (1/5)	X	X	X	X										Sett.1 - 1 Servizio Segreteria Generale Segreteria del Sindaco	25
Supporto ai Dirigenti/PO per la definizione delle misure generali e specifiche per contrastare il rischio corruzione (2/5)	X	X	X	X										Sett.1 - 1 Servizio Segreteria Generale Segreteria del Sindaco	20
Supporto e coordinamento del gruppo intersettoriale che si occupa degli adempimenti di cui al D. LGS. 33/2013 e della L. 190/2012 (3/5)	X	X	X	X	X	X	X	X	X	X	X	X	X	Sett.1 - 1 Servizio Segreteria Generale Segreteria del Sindaco	20
Monitoraggio diretto a verificare la pubblicazione delle informazioni dei dati e dei documenti nella sezione "amministrazione trasparente". (4/5)							X						X	Sett.1 - 1 Servizio Segreteria Generale Segreteria del Sindaco	20
Monitoraggio e valutazione complessiva circa il funzionamento del sistema da parte del RPTC. (5/5)							X						X	Sett.1 - 1 Servizio Segreteria Generale Segreteria del Sindaco	15

## Indicatori

#	Denominazione indicatore	Tipologia unità di misura	Risultato atteso	Servizio	Risultato effettivo al 31/08
1	Rispetto della scadenza di adozione della sezione "anticorruzione"	data	Approvazione nei termini	Sett.1 - 1 Servizio Segreteria Generale Segreteria del Sindaco	
2	Riunioni del gruppo intersettoriale	quantità	2 riunioni	Sett.1 - 1 Servizio Segreteria Generale Segreteria del Sindaco	
3	Monitoraggio relativo all'adempimento degli obblighi di pubblicazione	quantità	2 monitoraggi	Sett.1 - 1 Servizio Segreteria Generale Segreteria del Sindaco	

◀ Rimanda al Dirigente

▶ Manda al Nucleo di valutazione

Indirizzo strategico (DUP): **9 PONTEDERA CITTA' DELLA TRASPARENZA**Obiettivo Strategico (DUP): **1 Un Comune più efficiente e sempre più disponibile**Dirigente: **RITA CIARDELLI (SETT.1 - 1 SERVIZIO SEGRETERIA GENERALE SEGRETERIA DEL SINDACO)**Tipo obiettivo: **SVILUPPO**

Descrizione:

**Scopo dell'obiettivo è individuare una procedura che consenta la pubblicazione degli atti tenendo conto della normativa in materia di riservatezza dei dati personali****Attività**

Descrizione attività	G	F	M	A	M	G	L	A	S	O	N	D	Servizio	% Peso
Analisi della normativa di riferimento (1/5)	X	X											Sett.1 - 1 Servizio Segreteria Generale Segreteria del Sindaco	15
Verifica all'interno del programma sicra-web della funzionalità "omissis" esistente per l'attivazione della stessa (2/5)	X	X	X										Sett.1 - 1 Servizio Segreteria Generale Segreteria del Sindaco	15
Attività di test per verifica funzionalità "omissis" (3/5)				X									Sett.1 - 1 Servizio Segreteria Generale Segreteria del Sindaco	15
Pianificazione delle attività (circolari, documenti di sintesi, risultanze in sede di controllo successivo di regolarità amministrativa) per la messa in atto da parte degli uffici della nuova funzionalità (4/5)						X	X						Sett.1 - 1 Servizio Segreteria Generale Segreteria del Sindaco	25
Monitoraggio del corretto utilizzo della funzionalità "omissis" (5/5)								X	X	X	X	X	Sett.1 - 1 Servizio Segreteria Generale Segreteria del Sindaco	30

**Indicatori**

#	Denominazione indicatore	Tipologia unità di misura	Risultato atteso	Servizio	Risultato effettivo al 31/08
1	Test per verifica funzionalità	numero	2 test	Sett.1 - 1 Servizio Segreteria Generale Segreteria del Sindaco	
2	Redazione circolare per la messa in atto da parte degli uffici della nuova funzionalità	termine temporale	30 Luglio 2022	Sett.1 - 1 Servizio Segreteria Generale Segreteria del Sindaco	

## Obiettivo n. 6: Controllo iter di perfezionamento vincolo contrattuale da scrittura privata

STATO: OBIETTIVO PESATO DAL NUCLEO

◀ Rimanda al Dirigente

▶ Manda al Nucleo di valutazione

Indirizzo strategico (DUP): **9 PONTEDERA CITTA' DELLA TRASPARENZA**

Obiettivo Strategico (DUP): **1 Un Comune più efficiente e sempre più disponibile**

Dirigente: **RITA CIARDELLI (SETT.1 - 2 SERVIZIO CONTRATTI)**

Tipo obiettivo: **MIGLIORAMENTO**

Descrizione:

**In base alla regolamentazione vigente ogni Ufficio in ragione delle sue competenze deve curare l'iter che conduce al perfezionamento del vincolo contrattuale con la conseguente attuazione dell'atto amministrativo che lo approva.**

**L'obbiettivo tende ad attivare le verifiche sul completamento dell'iter stesso ai fini del rispetto delle normative di riferimento e per avere un puntuale registro informatico delle scritture private.**

### Attività

Descrizione attività	G	F	M	A	M	G	L	A	S	O	N	D	Servizio	% Peso
Controllo settimanale dell'albo pretorio ai fini dell'esame degli atti per il reperimento di quelli per la cui attuazione è prevista la sottoscrizione di una scrittura privata. (1/3)	X	X	X	X	X	X	X	X	X	X	X	X	Sett.1 - 2 Servizio Contratti	50
Confronto tra le risultanze del controllo dell'albo e la apposita repository dell'applicativo dove devono essere inserite le scritture private al fine di individuare l'effettivo inserimento e la correttezza dei dati relativi soprattutto alla tassazione, alla registrabilità ed all'imposta di bollo. (2/3)	X	X	X	X	X	X	X	X	X	X	X	X	Sett.1 - 2 Servizio Contratti	25
Comunicazione al servizio competente del mancato inserimento ai fini della attivazione dello stesso e supporto, se necessario, per le eventuali rettifiche della compilazione della scheda dell'applicativo recante tutti i dati normativi di riferimento (3/3)	X	X	X	X	X	X	X	X	X	X	X	X	Sett.1 - 2 Servizio Contratti	25

### Indicatori

#	Denominazione indicatore	Tipologia unità di misura	Risultato atteso	Servizio	Risultato effettivo al 31/08
1	redazione report quadrimestrale attività	numero	tre report	Sett.1 - 2 Servizio Contratti	
2	comunicazioni agli uffici delle deficienze rilevate	comunicazione	100% delle comunicazioni da effettuare	Sett.1 - 2 Servizio Contratti	



## Obiettivo n. 8: Attuazione linee guida Agid sul protocollo informatico

STATO: OBIETTIVO PESATO DAL NUCLEO

◀ Rimanda al Dirigente

▶ Manda al Nucleo di valutazione

Indirizzo strategico (DUP): **9 PONTEDERA CITTA' DELLA TRASPARENZA**

Obiettivo Strategico (DUP): **1 Un Comune più efficiente e sempre più disponibile**

Dirigente: **RITA CIARDELLI (SETT.1 - 3 SERVIZIO PROTOCOLLO)**

Tipo obiettivo: **MIGLIORAMENTO**

Descrizione:

**Dal 1/1/2022 sono entrate in vigore le nuove linee guida Agid sul protocollo informatico sulla non modificabilità dei protocolli e sulla sola annullabilità. Verifica delle singole richieste da parte dei servizi sull'attuabilità, fattibilità e coerenza con le linee guida ai fini dell'autorizzazione o meno dell'annullabilità. Controllo a campione dell'attività di protocollazione effettuate dalle postazioni.**

### Attività

Descrizione attività	G	F	M	A	M	G	L	A	S	O	N	D	Servizio	% Peso
Verifica a campione delle modalità di protocollazione effettuate dalle singole postazioni. (1/3)	X	X	X	X	X	X	X	X	X	X	X	X	Sett.1 - 3 Servizio Protocollo	35
Autorizzazione richieste di annullamento. (2/3)	X	X	X	X	X	X	X	X	X	X	X	X	Sett.1 - 3 Servizio Protocollo	35
Invio circolare interna riepilogativa sulle novità introdotte dalle nuove linee guida Agid con decorrenza 01/01/2022 (3/3)					X								Sett.1 - 3 Servizio Protocollo	30

### Indicatori

#	Denominazione indicatore	Tipologia unità di misura	Risultato atteso	Servizio	Risultato effettivo al 31/08
1	Gestione richieste annullamento	quantità	n.richieste/n.gestione richieste	Sett.1 - 3 Servizio Protocollo	
2	Invio Circolare	quantità	=1	Sett.1 - 3 Servizio Protocollo	
3	Report su controllo protocollazioni effettuate	quantità	=>2	Sett.1 - 3 Servizio Protocollo	

## Obiettivo n. 9: Razionalizzazione Archivi

STATO: OBIETTIVO PESATO DAL NUCLEO

◀◀ Rimanda al Dirigente

▶▶ Manda al Nucleo di valutazione

Indirizzo strategico (DUP): **9 PONTEDERA CITTA' DELLA TRASPARENZA**

Obiettivo Strategico (DUP): **1 Un Comune più efficiente e sempre più disponibile**

Dirigente: **RITA CIARDELLI (SETT.1 - 3 SERVIZIO PROTOCOLLO)**

Tipo obiettivo: **MIGLIORAMENTO**

Descrizione:

**Cura delle attività finalizzate ad un corretto versamento dei fascicoli dall'archivio corrente a quello di deposito con preventivo sfoltimento della documentazione a campione fra i servizi richiedenti.**

### Attività

Descrizione attività	G	F	M	A	M	G	L	A	S	O	N	D	Servizio	% Peso
Versamento fascicoli da archivio corrente ad archivio di deposito tramite ritiro ditta esterna. (1/3)												X	Sett.1 - 3 Servizio Protocollo	30
Attività di sfoltimento a campione dei fascicoli oggetto di versamento. (2/3)												X	Sett.1 - 3 Servizio Protocollo	40
Supporto ai servizi interni richiedenti per la predisposizione di fascicoli e di scatole ai fini del versamento. (3/3)												X	Sett.1 - 3 Servizio Protocollo	30

### Indicatori

#	Denominazione indicatore	Tipologia unità di misura	Risultato atteso	Servizio	Risultato effettivo al 31/08
1	Versamento	quantità	>=1	Sett.1 - 3 Servizio Protocollo	
2	Assistenza agli uffici	Quantità	n.assistenza=n.richieste	Sett.1 - 3 Servizio Protocollo	
3	Sfoltimento a campione	quantità	20% delle fascicolazioni rimesse	Sett.1 - 3 Servizio Protocollo	

## Obiettivo n. 11: Revisione del Disciplinare Albo On Line e Pubblicazioni per la corretta gestione degli atti pubblicati.

STATO: OBIETTIVO PESATO DAL NUCLEO

◀ Rimanda al Dirigente

▶ Manda al Nucleo di valutazione

Indirizzo strategico (DUP): **9 PONTEDERA CITTA' DELLA TRASPARENZA**

Obiettivo Strategico (DUP): **1 Un Comune più efficiente e sempre più disponibile**

Dirigente: **RITA CIARDELLI (SETT.1 - 1 SERVIZIO SEGRETERIA GENERALE SEGRETERIA DEL SINDACO - SETT.1 - 3 SERVIZIO PROTOCOLLO)**

Tipo obiettivo: **MIGLIORAMENTO**

Descrizione:

**Revisione del Disciplinare Albo On Line e pubblicazioni per la corretta gestione degli atti pubblicati e per la revisione dei procedimenti di pubblicazione automatizzata, semi-automatizzata e manuale.**

### Attività

Descrizione attività	G	F	M	A	M	G	L	A	S	O	N	D	Servizio	% Peso
Istruttoria per verifica casistiche da regolamentare (1/2)									X				Sett.1 - 3 Servizio Protocollo	50
Redazione proposta di disciplinare per pubblicazioni albo on line (2/2)												X	Sett.1 - 1 Servizio Segreteria Generale Segreteria del Sindaco	50

### Indicatori

#	Denominazione indicatore	Tipologia unità di misura	Risultato atteso	Servizio	Risultato effettivo al 31/08
1	Elenco casistiche attività di pubblicazione	data	rispetto dei tempi indicati	Sett.1 - 1 Servizio Segreteria Generale Segreteria del Sindaco	
2	Redazione proposta disciplinare pubblicazioni albo on line	data	rispetto dei tempi indicati	Sett.1 - 1 Servizio Segreteria Generale Segreteria del Sindaco	

## Obiettivo n. 13: Mantenimento livello quantitativo delle notifiche effettuate

STATO: OBIETTIVO PESATO DAL NUCLEO

◀ Rimanda al Dirigente

▶ Manda al Nucleo di valutazione

Indirizzo strategico (DUP): **9 PONTEDERA CITTA' DELLA TRASPARENZA**

Obiettivo Strategico (DUP): **1 Un Comune più efficiente e sempre più disponibile**

Dirigente: **RITA CIARDELLI (SETT.1 - 3 SERVIZIO PROTOCOLLO)**

Tipo obiettivo: **MANTENIMENTO**

Descrizione:

**Mantenimento del livello quantitativo delle notifiche richieste. Considerata la carenza di personale per il recente pensionamento di una unità, l'impossibilità di prevedere i tempi per l'effettiva assunzione di ulteriori 2 unità e l'aumento del carico di lavoro dovuto alla richiesta telematica di notifiche da effettuarsi in cartaceo, comportano un aggravio di lavoro a carico di un solo Messo Comunale.**

### Attività

Descrizione attività	G	F	M	A	M	G	L	A	S	O	N	D	Servizio	% Peso
Notifiche degli atti nel corso dell'anno corrente. (1/2)												X	Sett.1 - 3 Servizio Protocollo	70
Restituzione atti notificati nel corso dell'anno precedente. (2/2)												X	Sett.1 - 3 Servizio Protocollo	30

### Indicatori

#	Denominazione indicatore	Tipologia unità di misura	Risultato atteso	Servizio	Risultato effettivo al 31/08
1	notifiche	quantità	notifiche effettuate pari a quelle richieste	Sett.1 - 3 Servizio Protocollo	
2	Restituzione atti 2021 notificati	N.atti notificati/n.restinzioni	100%	Sett.1 - 3 Servizio Protocollo	

## Obiettivo n. 20: Realizzazione di una piattaforma per la gestione sedute question time nell'ambito dell'attività consiliare

STATO: OBIETTIVO PESATO DAL NUCLEO

◀ Rimanda al Dirigente

▶ Manda al Nucleo di valutazione

Indirizzo strategico (DUP): **9 PONTEDERA CITTA' DELLA TRASPARENZA**

Obiettivo Strategico (DUP): **1 Un Comune più efficiente e sempre più disponibile**

Dirigente: **RITA CIARDELLI (SETT.1 - 1 SERVIZIO SEGRETERIA GENERALE SEGRETERIA DEL SINDACO)**

Tipo obiettivo: **SVILUPPO**

Descrizione:

**Il recente regolamento di funzionamento del consiglio ha introdotto l'istituto del question time (art. 30) sulla base del quale il**

**consiglio comunale dedica un'apposita seduta (con frequenza bimestrale) per la discussione delle interrogazioni. La realizzazione di una piattaforma per le attività propedeutiche per la gestione del question time permetterà di creare un apposito database relativo alle sedute stesse e alle interrogazioni di volta in volta presentate e discusse, al fine di archiviazione, catalogazione e consultazione a disposizione dell'ufficio segreteria.**

## Attività

Descrizione attività	G	F	M	A	M	G	L	A	S	O	N	D	Servizio	% Peso
progettazione della struttura della piattaforma digitale (1/4)	X	X											Sett.1 - 1 Servizio Segreteria Generale Segreteria del Sindaco	25
predisposizione di un'area cloud ad uso interno per la condivisione del materiale testuale (2/4)	X	X	X										Sett.1 - 1 Servizio Segreteria Generale Segreteria del Sindaco	20
attività di test atto a verificare il funzionamento della piattaforma (3/4)				X									Sett.1 - 1 Servizio Segreteria Generale Segreteria del Sindaco	15
inserimento delle sedute di question time e relativi contenuti (4/4)					X	X	X	X	X	X	X	X	Sett.1 - 1 Servizio Segreteria Generale Segreteria del Sindaco	40

## Indicatori

#	Denominazione indicatore	Tipologia unità di misura	Risultato atteso	Servizio	Risultato effettivo al 31/08
1	Redazione report verifica funzionalità piattaforma	quantità	2 report semestrali	Sett.1 - 1 Servizio Segreteria Generale Segreteria del Sindaco	
2	Sedute question time inserite nella piattaforma	quantità	Caricamento di tutte le sedute effettivamente svolte	Sett.1 - 1 Servizio Segreteria Generale Segreteria del Sindaco	

## Obiettivo n. 21: Attività di informazione e comunicazione alla cittadinanza

STATO: OBIETTIVO PESATO DAL NUCLEO

◀ Rimanda al Dirigente

▶ Manda al Nucleo di valutazione

Indirizzo strategico (DUP): **9 PONTEDERA CITTA' DELLA TRASPARENZA**

Obiettivo Strategico (DUP): **1 Un Comune più efficiente e sempre più disponibile**

Dirigente: **RITA CIARDELLI (SETT.1 - 1 SERVIZIO SEGRETERIA GENERALE SEGRETERIA DEL SINDACO)**

Tipo obiettivo: **MIGLIORAMENTO**

Descrizione:

**L'implementazione di una rete stabile di relazioni di comunicazione permetterà all'amministrazione di rendere maggiormente efficace l'attività di informazione verso la cittadinanza, al fine di far assurgere il cittadino al ruolo di principale stakeholder in quanto utente principale dei servizi forniti dall'amministrazione comunale.**

### Attività

Descrizione attività	G	F	M	A	M	G	L	A	S	O	N	D	Servizio	% Peso
Organizzazione dell'attività dell'ufficio stampa per la costituzione di network stabili con le testate della stampa locale per la divulgazione delle attività istituzionali e dei progetti sperimentali dell'amministrazione (1/3)	X	X	X	X									Sett.1 - 1 Servizio Segreteria Generale Segreteria del Sindaco	25
Collaborazione con la stampa e le televisioni locali in occasione di focus su argomenti di particolare rilevanza per la città (2/3)	X	X	X	X	X	X	X	X	X	X	X	X	Sett.1 - 1 Servizio Segreteria Generale Segreteria del Sindaco	30
Relazione con gli organi politici e la struttura amministrativa per l'elaborazione della strategia comunicativa per le campagne informative legate all'attività istituzionale e ai progetti dell'ente. (3/3)	X	X	X	X	X	X	X	X	X	X	X	X	Sett.1 - 1 Servizio Segreteria Generale Segreteria del Sindaco	45

### Indicatori

#	Denominazione indicatore	Tipologia unità di misura	Risultato atteso	Servizio	Risultato effettivo al 31/08
1	Realizzazione di focus su argomenti di particolare rilevanza per la cittadinanza	quantità	n. 2 focus	Sett.1 - 1 Servizio Segreteria Generale Segreteria del Sindaco	

## Obiettivo n. 22: Coordinamento e supporto attività associazioni sociali

STATO: OBIETTIVO PESATO DAL NUCLEO

◀ Rimanda al Dirigente

▶ Manda al Nucleo di valutazione

Indirizzo strategico (DUP): **3 PONTEDERA DELLA SANITA' E DELLA PROTEZIONE SOCIALE**

Obiettivo Strategico (DUP): **1 A Pontedera nessuno si senta solo**

Dirigente: **RITA CIARDELLI (SETT.1 - 1 SERVIZIO SEGRETERIA GENERALE SEGRETERIA DEL SINDACO)**

Tipo obiettivo: **MANTENIMENTO**

Descrizione:

**L'obiettivo intende rafforzare il coordinamento con le associazioni sociali della città verificando ed aggiornando i riferimenti delle associazioni stesse e fornendo attività supporto per potenziare le esperienze in atto integrando l'aspetto sociale con gli altri ambiti che possono venire in considerazione. Inoltre ha la finalità di intercettare i bisogni dei singoli cittadini al fine di prenderli in carico in maniera integrata attraverso la realizzazione del raccordo tra le associazioni, gli uffici di riferimento ed i referenti politici.**

### Attività

Descrizione attività	G	F	M	A	M	G	L	A	S	O	N	D	Servizio	% Peso
attività di front office per l'analisi preliminare delle istanze dei cittadini relative a particolari esigenze e per la relativa presa in carico (1/4)	X	X	X	X	X	X	X	X	X	X	X	X	Sett.1 - 1 Servizio Segreteria Generale Segreteria del Sindaco	30
A seguito della presa in carico dell'istanza dell'utenza, corretto indirizzamento e relativa segnalazione ai servizi competenti e/o agli assessori di riferimento (2/4)	X	X	X	X	X	X	X	X	X	X	X	X	Sett.1 - 1 Servizio Segreteria Generale Segreteria del Sindaco	30
Analisi integrazione e correzione del database relativo alle associazioni sociali del territorio (3/4)	X	X	X	X	X	X	X	X	X	X	X	X	Sett.1 - 1 Servizio Segreteria Generale Segreteria del Sindaco	20
Supporto e coordinamento delle iniziative delle associazioni (4/4)	X	X	X	X	X	X	X	X	X	X	X	X	Sett.1 - 1 Servizio Segreteria Generale Segreteria del Sindaco	20

### Indicatori

#	Denominazione indicatore	Tipologia unità di misura	Risultato atteso	Servizio	Risultato effettivo al 31/08
1	Numero segnalazioni agli uffici e/o assessori	quantità	Segnalazione del 100% delle istanze	Sett.1 - 1 Servizio Segreteria Generale Segreteria del Sindaco	
2	Numero delle iniziative avanzate dalle associazioni	quantità	supporto e coordinamento del 100% delle iniziative	Sett.1 - 1 Servizio Segreteria Generale Segreteria del Sindaco	

## Obiettivo n. 23: Monitoraggio piattaforme regionali comunitarie e nazionali per finanziamenti agli enti locali e coordinamento delle attività dell'ente

STATO: OBIETTIVO PESATO DAL NUCLEO

[◀ Rimanda al Dirigente](#)

[▶ Manda al Nucleo di valutazione](#)

Indirizzo strategico (DUP): **9 PONTEDERA CITTA' DELLA TRASPARENZA**

Obiettivo Strategico (DUP): **1 Un Comune più efficiente e sempre più disponibile**

Dirigente: **RITA CIARDELLI (SETT.1 - 1 SERVIZIO SEGRETERIA GENERALE SEGRETERIA DEL SINDACO)**

Tipo obiettivo: **SVILUPPO**

Descrizione:

**L'obiettivo ha la finalità di intercettare le forme di finanziamento messe a disposizione dei comuni da parte della Regione Toscana, dello Stato e dell'Unione Europea per sottoporle agli organi politici e amministrativi ai fini della partecipazione alle relative manifestazioni d'interesse e ai bandi.**

### Attività

Descrizione attività	G	F	M	A	M	G	L	A	S	O	N	D	Servizio	% Peso
Monitoraggio costante dei siti per individuare possibili bandi a cui l'ente può partecipare per reperire finanziamenti utili per la realizzazione degli obiettivi dell'ente. (1/4)	X	X	X	X	X	X	X	X	X	X	X	X	Sett.1 - 1 Servizio Segreteria Generale Segreteria del Sindaco	40
Creazione di una repository condivisa con la Giunta ed i dirigenti ove inserire i dati relativi ai vari bandi con indicazione delle scadenze e adempimenti richiesti per la partecipazione (2/4)	X	X	X	X	X	X	X	X	X	X	X	X	Sett.1 - 1 Servizio Segreteria Generale Segreteria del Sindaco	15
Predisposizione di schede di sintesi con gli elementi essenziali dei bandi per la successiva presentazione agli organi politici e amministrativi al fine della valutazione della candidatura e predisposizione degli atti conseguenti (3/4)	X	X	X	X	X	X	X	X	X	X	X	X	Sett.1 - 1 Servizio Segreteria Generale Segreteria del Sindaco	20



Attività di supporto amministrativo ai settori per la presentazione delle domande di partecipazione (4/4)

X	X	X	X	X	X	X	X	X	X	X	X	X	X	Sett.1 - 1 Servizio Segreteria Generale Segreteria del Sindaco	25
---	---	---	---	---	---	---	---	---	---	---	---	---	---	----------------------------------------------------------------------------------	----

## Indicatori

#	Denominazione indicatore	Tipologia unità di misura	Risultato atteso	Servizio	Risultato effettivo al 31/08
1	Schede di sintesi	quantità	100% delle schede rispetto ai bandi esaminati	Sett.1 - 1 Servizio Segreteria Generale Segreteria del Sindaco	

## Obiettivo n. 24: Implementazione archivio digitale contratti in Sicraweb

STATO: OBIETTIVO PESATO DAL NUCLEO

◀ Rimanda al Dirigente

▶ Manda al Nucleo di valutazione

Indirizzo strategico (DUP): **9 PONTEDERA CITTA' DELLA TRASPARENZA**

Obiettivo Strategico (DUP): **1 Un Comune più efficiente e sempre più disponibile**

Dirigente: **RITA CIARDELLI (SETT.1 - 2 SERVIZIO CONTRATTI)**

Tipo obiettivo: **MIGLIORAMENTO**

Descrizione:

**In base alla regolamentazione interna precedentemente vigente il Servizio Contratti, in ragione delle sue competenze, ha curato il mantenimento dell'archivio contrattuale digitale Sicraweb. Non tutte le tipologie contrattuali sono presenti dalla sua attivazione. L'obiettivo tende ad implementare il suddetto archivio soprattutto relativamente agli anni pregressi al fine di semplificare la ricerca degli atti e facilitare l'attività amministrativa di ogni Servizio.**

### Attività

Descrizione attività	G	F	M	A	M	G	L	A	S	O	N	D	Servizio	% Peso
Individuazione delle specifiche tecniche dell'applicativo contratti in Sicraweb mediante interlocuzione con CED e fornitore del programma che dovranno consentire al Servizio Contratti di espletare l'attività di aggiornamento dell'archivio digitale negli anni pregressi. (1/4)					X	X							Sett.1 - 2 Servizio Contratti	10
Formazione da parte del fornitore dell'applicativo Sicraweb in collaborazione con il CED al fine di intraprendere la successiva attività di aggiornamento dell'archivio contrattuale digitale. (2/4)					X	X	X						Sett.1 - 2 Servizio Contratti	15
Controllo degli atti già presenti sul modulo contratti in Sicraweb così da individuare le tipologie di atti mancanti dall'anno 2013 ad oggi. (3/4)							X	X	X	X	X	X	Sett.1 - 2 Servizio Contratti	25
Inserimento nell'archivio digitale Sicraweb dei contratti mancanti e di tutti i relativi elementi contrattuali dall'anno 2013 ad oggi. (4/4)							X	X	X	X	X	X	Sett.1 - 2 Servizio Contratti	50

### Indicatori

#	Denominazione indicatore	Tipologia unità di misura	Risultato atteso	Servizio	Risultato effettivo al 31/08
1	report annuale dei contratti mancanti	report	report annuale	Sett.1 - 2 Servizio Contratti	
2	Contratti inseriti	numero	100% contratti inseriti	Sett.1 - 2 Servizio Contratti	

## Obiettivo n. 27: Realizzazione di una piattaforma per monitoraggio iter mozioni

STATO: OBIETTIVO PESATO DAL NUCLEO

◀ Rimanda al Dirigente

▶ Manda al Nucleo di valutazione

Indirizzo strategico (DUP): **9 PONTEDERA CITTA' DELLA TRASPARENZA**

Obiettivo Strategico (DUP): **1 Un Comune più efficiente e sempre più disponibile**

Dirigente: **RITA CIARDELLI (SETT.1 - 1 SERVIZIO SEGRETERIA GENERALE SEGRETERIA DEL SINDACO)**

Tipo obiettivo: **SVILUPPO**

Descrizione:

**Al fine di monitorare l'iter delle mozioni comunali, dal momento in cui sono presentate fino alla loro eventuale trasformazione in deliberazione, sarà creata un' apposita piattaforma che consentirà di visualizzarne lo status e attuare pertanto gli adempimenti previsti correlati alla mozione, con l'indicazione dei soggetti responsabili dell'attuazione. Più nel dettaglio: le mozioni presentate al protocollo dell'ente ed inserite nell'odg del consiglio comunale verranno caricate in numero progressivo nel database creato, e a seguito della riunione del consiglio, verrà delineato, a seconda della decisione assunta, l'iter previsto per ciascuna di esse mediante l'individuazione degli adempimenti correlati e degli uffici preposti all'attuazione delle stesse. Una volta che le attività connesse saranno portate a termine, nella piattaforma se ne dovrà dar conto e terminare in via definitiva l'iter.**

### Attività

Descrizione attività	G	F	M	A	M	G	L	A	S	O	N	D	Servizio	% Peso
progettazione della struttura della piattaforma digitale (1/3)							X						Sett.1 - 1 Servizio Segreteria Generale Segreteria del Sindaco	30
attività di test atto a verificare il funzionamento della piattaforma (2/3)									X				Sett.1 - 1 Servizio Segreteria Generale Segreteria del Sindaco	30
inserimento mozioni presentate e indicazione delle attività connesse (3/3)									X	X	X	X	Sett.1 - 1 Servizio Segreteria Generale Segreteria del Sindaco	40

### Indicatori

#	Denominazione indicatore	Tipologia unità di misura	Risultato atteso	Servizio	Risultato effettivo al 31/08
1	Redazione report verifica funzionalità piattaforma	quantità	un report annuale	Sett.1 - 1 Servizio Segreteria Generale Segreteria del Sindaco	
2	Numero mozioni inserite nella piattaforma	quantità	caricamento di tutte le mozioni presentate	Sett.1 - 1 Servizio Segreteria Generale Segreteria del Sindaco	

## Obiettivo n. 30: Gestione attività delle Consulte di frazione e di quartiere

STATO: OBIETTIVO PESATO DAL NUCLEO

◀ Rimanda al Dirigente

▶ Manda al Nucleo di valutazione

Indirizzo strategico (DUP): **9 PONTEDERA CITTA' DELLA TRASPARENZA**

Obiettivo Strategico (DUP): **2 Etica e trasparenza. Le Consulte**

Dirigente: **RITA CIARDELLI (SETT.1 - 1 SERVIZIO SEGRETERIA GENERALE SEGRETERIA DEL SINDACO)**

Tipo obiettivo: **MANTENIMENTO**

Descrizione:

**Ampliare e rendere effettiva la partecipazione dei cittadini e delle forme associative all'attività della comunità locale.**

**Rafforzare il sostegno ai lavori delle consulte valorizzando in particolare l'attività di comunicazione attraverso la gestione di pagine dei canali social.**

### Attività

Descrizione attività	G	F	M	A	M	G	L	A	S	O	N	D	Servizio	% Peso
Pubblicazione delle convocazioni delle riunioni e dei verbali dei lavori delle Consulte e loro sistematica archiviazione. (1/4)	X	X	X	X	X	X	X	X	X	X	X	X	Sett.1 - 1 Servizio Segreteria Generale Segreteria del Sindaco	30
Predisposizione di volantini e ulteriori modalità di comunicazione mirata degli eventi socio culturali organizzati dalle consulte, in collaborazione con l'Amministrazione Comunale. (2/4)	X	X	X	X	X	X	X	X	X	X	X	X	Sett.1 - 1 Servizio Segreteria Generale Segreteria del Sindaco	20
Supporto amministrativo ai segretari e presidenti delle consulte per le riunioni, in raccordo con gli assessori di competenza (3/4)	X	X	X	X	X	X	X	X	X	X	X	X	Sett.1 - 1 Servizio Segreteria Generale Segreteria del Sindaco	30
Attività di supporto e raccordo con i segretari/presidenti delle consulte con le libere forme associative operanti sul territorio (4/4)	X	X	X	X	X	X	X	X	X	X	X	X	Sett.1 - 1 Servizio Segreteria Generale Segreteria del Sindaco	20

### Indicatori

#	Denominazione indicatore	Tipologia unità di misura	Risultato atteso	Servizio	Risultato effettivo al 31/08
1	Numero convocazioni e verbali delle riunioni delle consulte	quantità	pubblicazione di tutte le convocazioni e di tutti i verbali delle riunioni svoltesi	Sett.1 - 1 Servizio Segreteria Generale Segreteria del Sindaco	

**UNITÀ DI PROGETTO**

**VALORIZZAZIONE CAPITALE  
UMANO E PATRIMONIO  
CULTURALE**

## Indice

18 - Attuazione delle disposizioni in materia di anticorruzione e trasparenza

**OBIETTIVO DI TUTTI I SETTORI**

**OBIETTIVO PESATO DAL NUCLEO**

32 - AGGIORNAMENTO DEL PIANO DI PROTEZIONE CIVILE COMUNALE

**OBIETTIVO DI TUTTI I SETTORI**

**OBIETTIVO PESATO DAL NUCLEO**

33 - SPOSTAMENTO PENSILINE FERMATE BUS C/O SCALO FERROVIARIO

**OBIETTIVO DI TUTTI I SETTORI**

**OBIETTIVO PESATO DAL NUCLEO**

31 - Referendum popolare 12 Giugno 2022

**OBIETTIVO DI TUTTI I SETTORI**

**OBIETTIVO PESATO DAL NUCLEO**

- Promozione della lettura in biblioteca attraverso eventi, laboratori, attività, progetti

Dirigente: **SIMONE MAIOLI (UNITÀ DI PROGETTO – VALORIZZAZIONE CAPITALE UMANO E PATRIMONIO CULTURALE )**

**OBIETTIVO PESATO DAL NUCLEO**

- Azioni per il rilancio e la riscoperta della biblioteca come spazio culturale, formativo e sociale dopo la pandemia

Dirigente: **SIMONE MAIOLI (UNITÀ DI PROGETTO – VALORIZZAZIONE CAPITALE UMANO E PATRIMONIO CULTURALE )**

**OBIETTIVO PESATO DAL NUCLEO**

- Azioni volte alla promozione di eventi e iniziative incentrati sulla diffusione della cultura e dell'arte

Dirigente: **SIMONE MAIOLI (UNITÀ DI PROGETTO – VALORIZZAZIONE CAPITALE UMANO E PATRIMONIO CULTURALE )**

**OBIETTIVO PESATO DAL NUCLEO**

- Organizzazione, supporto e predisposizione di atti per eventi pubblici ed iniziative per la cultura della solidarietà e della pace, della cooperazione internazionale, del rispetto dei diritti umani, dei generi, e ispirati alla convivenza e al superamento delle discriminazioni

Dirigente: **SIMONE MAIOLI (UNITÀ DI PROGETTO – VALORIZZAZIONE CAPITALE UMANO E PATRIMONIO CULTURALE )**

**OBIETTIVO PESATO DAL NUCLEO**

- Partecipazione a bandi

Dirigente: **SIMONE MAIOLI (UNITÀ DI PROGETTO – VALORIZZAZIONE CAPITALE UMANO E PATRIMONIO CULTURALE )**

**OBIETTIVO PESATO DAL NUCLEO**

## Elenco schede

## Obiettivo n. 18: Attuazione delle disposizioni in materia di anticorruzione e trasparenza

STATO: OBIETTIVO PESATO DAL NUCLEO

◀ Rimanda al Dirigente

▶ Manda al Nucleo di valutazione

Indirizzo strategico (DUP): **9 PONTEDERA CITTA' DELLA TRASPARENZA**

Obiettivo Strategico (DUP): **2 Etica e trasparenza. Le Consulte**

**OBIETTIVO DI TUTTI I SETTORI**

Tipo obiettivo: **MIGLIORAMENTO**

Descrizione:

**L'efficacia del sistema di prevenzione dei rischi corruttivi è strettamente connessa al contributo attivo di altri attori all'interno dell'organizzazione. I dirigenti e i responsabili dei servizi, coordinati dal RPCT, devono valorizzare la realizzazione di un efficace processo di gestione del rischio di corruzione in sede di formulazione degli obiettivi dei propri servizi. Al fine di partecipare attivamente al processo di gestione del rischio, i dirigenti dovranno in primo luogo revisionare e aggiornare i processi esistenti, fornendo i dati e le informazioni necessarie per la valutazione, il trattamento del rischio ed indicare le misure specifiche necessarie per eliminare o ridurre il rischio. Altresì procederanno ad un monitoraggio in autovalutazione circa lo stato di attuazione delle misure di prevenzione; la finalità in tal caso è quella di individuare eventuali criticità e avanzare proposte operative.**

### Attività

Descrizione attività	G	F	M	A	M	G	L	A	S	O	N	D	Servizio	% Peso
Controllo, revisione, aggiornamento della mappatura dei processi a rischio corruttivo afferenti al proprio settore (1/4)	X	X	X	X	X	X	X	X	X	X	X	X	TUTTI I SERVIZI	30
autovalutazione circa lo stato di attuazione delle misure di prevenzione (2/4)						X						X	TUTTI I SERVIZI	30
Monitoraggio in autovalutazione diretto a verificare la pubblicazione delle informazioni, dei dati, dei documenti nella sezione "amministrazione trasparente" (3/4)						X						X	TUTTI I SERVIZI	20
Report relativo alle informazioni sull'andamento delle attività a rischio corruttivo segnalando le eventuali criticità e avanzando proposte operative (4/4)											X		TUTTI I SERVIZI	20

### Indicatori

#	Denominazione indicatore	Tipologia unità di misura	Risultato atteso	Servizio	Risultato effettivo al 31/08
1	processi a rischio corruttivo mappati	quantità	tutti i processi	TUTTI I SERVIZI	



## Obiettivo n. 32: AGGIORNAMENTO DEL PIANO DI PROTEZIONE CIVILE COMUNALE

STATO: OBIETTIVO PESATO DAL NUCLEO

◀ Rimanda al Dirigente

▶ Manda al Nucleo di valutazione

Indirizzo strategico (DUP): **3 PONTEDERA DELLA SANITA' E DELLA PROTEZIONE SOCIALE**

Obiettivo Strategico (DUP): **1 A Pontedera nessuno si senta solo**

**OBIETTIVO DI TUTTI I SETTORI**

Tipo obiettivo: **SVILUPPO**

Descrizione:

**Aggiornamento del Piano di Protezione Civile comunale alla luce delle nuove normative in materia, con attivazione del processo partecipazione con la cittadinanza e avvio del percorso di approvazione.**

### Attività

Descrizione attività	G	F	M	A	M	G	L	A	S	O	N	D	Servizio	% Peso
Redazione delle schede funzionali al reperimento dei dati per l'aggiornamento del Piano di Protezione Civile in collaborazione con i vari settori e servizi comunali (Sett.2 - 3° Servizio Protezione civile) (1/5)	X	X	X	X	X	X	X	X					TUTTI I SERVIZI	20
Trasmissione dati per la compilazione delle schede (TUTTI I SERVIZI) (2/5)	X	X	X	X	X	X	X	X					TUTTI I SERVIZI	20
Attivazione del processo partecipativo con le Associazioni di Volontariato e la cittadinanza (Sett.2 - 3° Servizio Protezione civile) (3/5)							X	X	X	X			TUTTI I SERVIZI	40
Adozione con atto deliberativo di Giunta Comunale dello schema del nuovo Piano di Protezione Civile (Sett.2 - 3° Servizio Protezione civile) (4/5)										X	X		TUTTI I SERVIZI	10
Avvio delle procedure di approvazione con inoltro alla Regione Toscana per le osservazioni (Sett.2 - 3° Servizio Protezione civile) (5/5)											X	X	TUTTI I SERVIZI	10

### Indicatori

#	Denominazione indicatore	Tipologia unità di misura	Risultato atteso	Servizio	Risultato effettivo al 31/08
1	Aggiornamento schede	Aggiornamento	Adozione del Piano Comunale di Protezione Civile	TUTTI I SERVIZI	

## Obiettivo n. 33: SPOSTAMENTO PENSILINE FERMATE BUS C/O SCALO FERROVIARIO

STATO: OBIETTIVO PESATO DAL NUCLEO

◀ Rimanda al Dirigente

▶ Manda al Nucleo di valutazione

Indirizzo strategico (DUP): **10 PONTEDERA CITTA' CONNESSA CON LE SUE FRAZIONI**

Obiettivo Strategico (DUP): **1 Il quadro degli interventi per le frazioni**

**OBIETTIVO DI TUTTI I SETTORI**

Tipo obiettivo: **SVILUPPO**

Descrizione:

**L'obiettivo riguarda lo spostamento del terminal di arrivo/partenza dei BUS nel quartiere della stazione FS, dall'attuale posizionamento ad area interessata, ad oggi, da un scalo merci in disuso di proprietà di FS, di prossima acquisizione da parte di questa Amministrazione Comunale. L'approvazione della progettazione è subordinata alla preliminare Variante Urbanistica**

### Attività

Descrizione attività	G	F	M	A	M	G	L	A	S	O	N	D	Servizio	% Peso
Variante urbanistica (Settore 1° - 2° Servizio Territorio e ambiente) (1/2)	X	X	X	X	X	X	X	X	X				TUTTI I SERVIZI	50
Approvazione progetto preliminare (Sett.2 - 2 Servizio Opere pubbliche e Espropri) (2/2)										X	X	X	TUTTI I SERVIZI	50

### Indicatori

#	Denominazione indicatore	Tipologia unità di misura	Risultato atteso	Servizio	Risultato effettivo al 31/08
1	Variante e Progetto	tempi	Approvazione progetto preliminare nei tempi previsti	TUTTI I SERVIZI	

## Obiettivo n. 31: Referendum popolare 12 Giugno 2022

STATO: OBIETTIVO PESATO DAL NUCLEO

◀◀ Rimanda al Dirigente

▶▶ Manda al Nucleo di valutazione

Indirizzo strategico (DUP): **9 PONTEDERA CITTA' DELLA TRASPARENZA**

Obiettivo Strategico (DUP): **1 Un Comune più efficiente e sempre più disponibile**

**OBIETTIVO DI TUTTI I SETTORI**

Tipo obiettivo: **MANTENIMENTO**

Descrizione:

**Assicurare tutte le fasi relative all'organizzazione delle consultazioni elettorali del 12 Giugno 2021 (Referendum popolare)**

### Attività

Descrizione attività	G	F	M	A	M	G	L	A	S	O	N	D	Servizio	% Peso
Tenuta e revisione delle liste elettorali, informazione ai cittadini AIRE per esercizio del diritto di opzione voto in Italia e temporanei estero, propaganda elettorale, nomina componenti seggi e notifica degli atti (Sett. 3 - 2° Servizio Ufficio Associato Tributi, Contenzioso e Demografici) (1/3)	X	X	X	X	X								TUTTI I SERVIZI	40
Ricognizione dei plessi adibiti a seggio elettorale/ adeguamento allestimenti cambio seggi: spostamento seggi 1-2-3 dalla Curtatone alla Pacinotti. Formazione personale addetto ai seggi, assistenza ai seggi durante le operazioni di voto e durante lo scrutinio comprese aperture straordinarie tessere ufficio, comunicazione dati dai seggi al comune e dal comune al ministero e loro pubblicazione (30% Sett. 3 - 2° Servizio Ufficio Associato Tributi, Contenzioso e Demografici; 70% Sett. 1 - 3° Servizio Decoro e manutenzione urbana) (2/3)			X	X	X	X							TUTTI I SERVIZI	40
Approvvigionamento materiale elettorale e predisposizione budget (Sett. 3 - 2° Servizio Ufficio Associato Tributi, Contenzioso e Demografici) (3/3)				X	X	X							TUTTI I SERVIZI	20

### Indicatori

#	Denominazione indicatore	Tipologia unità di misura	Risultato atteso	Servizio	Risultato effettivo al 31/08
1	Rispetto tempistiche	Processo	Rispetto tempi indicati	TUTTI I SERVIZI	

## Obiettivo n. : *Promozione della lettura in biblioteca attraverso eventi, laboratori, attività, progetti*

STATO: OBIETTIVO PESATO DAL NUCLEO

◀◀ Rimanda al Dirigente

▶▶ Manda al Nucleo di valutazione

Indirizzo strategico (DUP): **2 PONTEDERA CITTA' DEL CAPITALE UMANO. SERVIZI EDUCATIVI, SCUOLA, RICERCA, INNOVAZIONE, CULTURA**

Obiettivo Strategico (DUP): **4 Cultura**

Dirigente: **SIMONE MAIOLI (UNITÀ DI PROGETTO – VALORIZZAZIONE CAPITALE UMANO E PATRIMONIO CULTURALE )**

Tipo obiettivo: **MANTENIMENTO**

Descrizione:

***In un'ottica di ripartenza in seguito alla pandemia è necessario che la biblioteca torni ad essere un punto di riferimento culturale per la collettività, anche attraverso la realizzazione di attività ed iniziative volte a potenziare e diffondere il piacere e l'utilità della lettura, per tutte le fasce di età. Per questo sarà importante la promozione attraverso iniziative specifiche come le letture nei parchi in estate, "Nati per leggere", progetti interculturali come "Mamma Lingua" o "DIMMI", e altre iniziative legate alla promozione della lettura.***

### Attività

Descrizione attività	G	F	M	A	M	G	L	A	S	O	N	D	Servizio	% Peso
Realizzazione di attività legate alla promozione della lettura, anche in collaborazione con associazioni e scuole del territorio (1/4)	X	X	X	X	X	X	X	X	X	X	X	X	Unità di Progetto – Valorizzazione capitale umano e patrimonio culturale	25
Preparazione, valutazione e costruzione del programma legato alla promozione della lettura nei parchi (2/4)				X	X								Unità di Progetto – Valorizzazione capitale umano e patrimonio culturale	25
Predisposizione degli atti relativi alle letture nei parchi e supporto nell'organizzazione (3/4)					X	X	X	X					Unità di Progetto – Valorizzazione capitale umano e patrimonio culturale	25
Predisposizione degli atti, organizzazione, riunioni, supporto nella logistica e ricognizione dei bisogni in relazione ai progetti interculturali "Mamma Lingua" e "Dimmi" (4/4)					X	X	X	X	X	X	X	X	Unità di Progetto – Valorizzazione capitale umano e patrimonio culturale	25

### Indicatori

#	Denominazione indicatore	Tipologia unità di misura	Risultato atteso	Servizio	Risultato effettivo al 31/08
1	Numero di iniziative messe in atto e realizzazione dei progetti proposti	Numerica e temporale	Almeno 3 iniziative e realizzazione dei progetti proposti nelle tempistiche previste	Unità di Progetto – Valorizzazione capitale umano e patrimonio culturale	

## Obiettivo n. : Azioni per il rilancio e la riscoperta della biblioteca come spazio culturale, formativo e sociale dopo la pandemia

STATO: OBIETTIVO PESATO DAL NUCLEO

[◀ Rimanda al Dirigente](#)

[▶ Manda al Nucleo di valutazione](#)

Indirizzo strategico (DUP): **2 PONTEDERA CITTA' DEL CAPITALE UMANO. SERVIZI EDUCATIVI, SCUOLA, RICERCA, INNOVAZIONE, CULTURA**

Obiettivo Strategico (DUP): **4 Cultura**

Dirigente: **SIMONE MAIOLI (UNITÀ DI PROGETTO – VALORIZZAZIONE CAPITALE UMANO E PATRIMONIO CULTURALE )**

Tipo obiettivo: **MIGLIORAMENTO**

Descrizione:

***In seguito alla pandemia e per incentivare la ripartenza delle attività all'interno della biblioteca sarà importante mettere in pratica una serie di azioni volte alla diffusione della cultura e al ripristino della centralità della biblioteca stessa come spazio formativo e sociale, anche attraverso la gestione pianificata dell'auditorium. Per questo motivo, oltre alla predisposizione di tutte le azioni volte all'organizzazione di eventi culturali o di socialità, saranno necessarie azioni per mettere in pratica accordi o convenzioni con scuole, enti o soggetti terzi che vedano in questo spazio un'occasione di scambio, confronto e possibilità formativa.***

### Attività

Descrizione attività	G	F	M	A	M	G	L	A	S	O	N	D	Servizio	% Peso
Organizzazione e predisposizione della logistica per incontri con l'autore, presentazioni di libri, seminari, conferenze, lezioni di approfondimento, eventi pubblici di carattere culturale all'interno degli spazi della biblioteca. (1/4)	X	X	X	X	X	X	X	X	X	X	X	X	Unità di Progetto – Valorizzazione capitale umano e patrimonio culturale	30
Predisposizione degli atti e gestione dei bisogni e degli aspetti logistici legati alla attuazione della convenzione con l'Istituto Modartech per l'utilizzo temporaneo della sala auditorium (2/4)	X	X	X	X	X								Unità di Progetto – Valorizzazione capitale umano e patrimonio culturale	25

Predisposizione degli atti e gestione dei bisogni e degli aspetti logistici per la attuazione di quanto previsto nella convenzione con USL per l'utilizzo temporaneo della sala auditorium per i corsi CAN (accompagnamento alla nascita) (3/4)	X	X	X	X	X	X	X	X						Unità di Progetto – Valorizzazione capitale umano e patrimonio culturale	25
Predisposizione del progetto e gestione dei bisogni e degli aspetti logistici per l'attività di alternanza scuola-lavoro in				X	X	X	X	X	X					Unità di Progetto – Valorizzazione	20

## Indicatori

#	Denominazione indicatore	Tipologia unità di misura	Risultato atteso	Servizio	Risultato effettivo al 31/08
1	Numero di iniziative ed eventi svolti e attuazione degli stessi nelle tempistiche previste	Numerica e temporale	Almeno 3 eventi culturali e attuazione degli accordi nelle tempistiche previste	Unità di Progetto – Valorizzazione capitale umano e patrimonio culturale	

## Obiettivo n. : Azioni volte alla promozione di eventi e iniziative incentrati sulla diffusione della cultura e dell'arte

STATO: OBIETTIVO PESATO DAL NUCLEO

◀ Rimanda al Dirigente

▶ Manda al Nucleo di valutazione

Indirizzo strategico (DUP): **2 PONTEDERA CITTA' DEL CAPITALE UMANO. SERVIZI EDUCATIVI, SCUOLA, RICERCA, INNOVAZIONE, CULTURA**

Obiettivo Strategico (DUP): **4 Cultura**

Dirigente: **SIMONE MAIOLI (UNITÀ DI PROGETTO – VALORIZZAZIONE CAPITALE UMANO E PATRIMONIO CULTURALE)**

Tipo obiettivo: **MANTENIMENTO**

Descrizione:

**Per restituire all'ambito culturale quella centralità che la pandemia ha in parte stravolto sarà necessario mettere in pratica una serie di azioni legate alla diffusione e promozione di eventi culturali ed artistici in città, sia in occasione di ricorrenze importanti, come la Giornata della Memoria, che nel corso dell'anno, attraverso eventi letterari, premi o bandi, presentazioni di libri.**

## Attività

Descrizione attività	G	F	M	A	M	G	L	A	S	O	N	D	Servizio	% Peso
Predisposizione di atti e supporto organizzazione per la Giornata della Memoria 2022 (1/5)	X												Unità di Progetto – Valorizzazione capitale umano e patrimonio culturale	20

Predisposizione di atti e supporto organizzazione per il Festival "Ponte di parole" (2/5)	X	X	X	X	X									Unità di Progetto – Valorizzazione capitale umano e patrimonio culturale	20
Predisposizione di atti e supporto organizzazione eventi culturali ed artistici vari (presentazioni di libri, seminari, premi, mostre, inaugurazioni, donazioni, ecc...) anche in collaborazione con associazioni o fondazioni del territorio (3/5)	X	X	X	X	X	X	X	X	X	X	X	X	X	Unità di Progetto – Valorizzazione capitale umano e patrimonio culturale	20
Predisposizione atti e supporto organizzazione per i bandi legati al Premio Alessandro Mazzinghi (4/5)		X	X	X	X	X	X	X	X					Unità di Progetto – Valorizzazione capitale umano e patrimonio culturale	20
Predisposizione di atti e supporto organizzazione per Premio Gronchi (5/5)				X	X	X	X	X	X	X				Unità di Progetto – Valorizzazione capitale umano e patrimonio culturale	20

## Indicatori

#	Denominazione indicatore	Tipologia unità di misura	Risultato atteso	Servizio	Risultato effettivo al 31/08
1	Rispetto delle tempistiche e realizzazione attività	Temporale e numerica	Attuazione nei tempi previsti delle attività indicate e realizzazione di almeno 3 iniziative di carattere culturale ed artistico al punto 3	Unità di Progetto – Valorizzazione capitale umano e patrimonio culturale	

**Obiettivo n. : Organizzazione, supporto e predisposizione di atti per eventi pubblici ed iniziative per la cultura della solidarietà e della pace, della cooperazione internazionale, del rispetto dei diritti umani, dei generi, e ispirati alla convivenza e al superamento delle discriminazioni**

STATO: OBIETTIVO PESATO DAL NUCLEO

◀ Rimanda al Dirigente

▶ Manda al Nucleo di valutazione

Indirizzo strategico (DUP): **1 PONTEDERA CITTA' DELLA VALDERA. NEL CUORE DELLA TOSCANA MA CON UNO SGUARDO VERSO L'EUROPA E IL MONDO**

Obiettivo Strategico (DUP): **2 La cooperazione internazionale a sostegno della pace tra i popoli**

Dirigente: **SIMONE MAIOLI (UNITÀ DI PROGETTO – VALORIZZAZIONE CAPITALE UMANO E PATRIMONIO CULTURALE )**

Tipo obiettivo: **MANTENIMENTO**

Descrizione:

**Questo obiettivo si propone di mettere in atto tutte quelle azioni necessarie per rilanciare la cultura della solidarietà, della pace, del rispetto dei generi e della lotta alle discriminazioni, attraverso le collaborazioni con le associazioni, come ARCI Valdera e Toponomastica femminile, o la partecipazione a reti regionali come READY per la prevenzione e il superamento dell'omotransfobia.**

## Attività

Descrizione attività	G	F	M	A	M	G	L	A	S	O	N	D	Servizio	% Peso
Altre iniziative ispirate alla cultura della solidarietà e della pace, della cooperazione internazionale, del rispetto dei diritti umani, dei generi, e ispirati alla convivenza e al superamento delle discriminazioni (1/4)	X	X	X	X	X	X	X	X	X	X	X	X	Unità di Progetto – Valorizzazione capitale umano e patrimonio culturale	20
Predisposizione atti per adesione alla campagna "8 marzo, 3 donne, 3 strade" (2/4)	X	X	X										Unità di Progetto – Valorizzazione capitale umano e patrimonio culturale	30
Attuazione iniziative promosse dall'Associazione "Toponomastica femminile" (3/4)				X	X	X	X	X	X	X	X	X	Unità di Progetto – Valorizzazione capitale umano e patrimonio culturale	20
Predisposizione atti per adesione alla Rete regionale READY per prevenire e superare l'omotransfobia e attuazione iniziative correlate (4/4)					X	X	X	X	X	X	X	X	Unità di Progetto – Valorizzazione capitale umano e patrimonio culturale	30

## Indicatori

#	Denominazione indicatore	Tipologia unità di misura	Risultato atteso	Servizio	Risultato effettivo al 31/08
1	Attivazione delle iniziative nelle tempistiche previste	Numerica e temporale	Realizzazione delle attività (di cui almeno una relativa al punto 1)	Unità di Progetto – Valorizzazione capitale umano e patrimonio culturale	



## Obiettivo n. : Partecipazione a bandi

STATO: OBIETTIVO PESATO DAL NUCLEO

◀◀ Rimanda al Dirigente

▶▶ Manda al Nucleo di valutazione

Indirizzo strategico (DUP): **2 PONTEDERA CITTA' DEL CAPITALE UMANO. SERVIZI EDUCATIVI, SCUOLA, RICERCA, INNOVAZIONE, CULTURA**

Obiettivo Strategico (DUP): **4 Cultura**

Dirigente: **SIMONE MAIOLI (UNITÀ DI PROGETTO – VALORIZZAZIONE CAPITALE UMANO E PATRIMONIO CULTURALE )**

Tipo obiettivo: **MANTENIMENTO**

Descrizione:

**La partecipazione ai bandi è importante per intercettare risorse e finalizzare dei progetti cari all'Amministrazione. Ad esempio la partecipazione al bando della Fondazione Pisa per le attività culturali con una proposta di murales dedicato a Gino Strada.**

**Oppure la partecipazione al bando previsto dal Piano Nazionale di Ripresa e Resilienza (PNRR) per la valorizzazione dei parchi e giardini storici: giardino di Villa Crastan. Si prevede di monitorare l'uscita di altri bandi per l'eventuale partecipazione.**

### Attività

Descrizione attività	G	F	M	A	M	G	L	A	S	O	N	D	Servizio	% Peso
Analisi delle richieste previste dal bando promosso dalla Fondazione Pisa e valutazione progetto murales dedicato a Gino Strada (1/5)	X												Unità di Progetto – Valorizzazione capitale umano e patrimonio culturale	25
Compilazione modulistica prevista dal bando e predisposizione informativa di giunta ai fini della candidatura per il bando della Fondazione Pisa (2/5)	X												Unità di Progetto – Valorizzazione capitale umano e patrimonio culturale	25
Analisi e approfondimento delle caratteristiche previste dal bando PNRR e valutazione della pertinenza e significatività del giardino di Villa Crastan nell'ambito degli obiettivi previsti (3/5)	X	X											Unità di Progetto – Valorizzazione capitale umano e patrimonio culturale	20
Compilazione della modulistica prevista per la partecipazione al bando PNRR e predisposizione delle attività propedeutiche in vista della partecipazione (richiesta preventivi, invio lettere di collaborazione) e predisposizione degli atti (4/5)		X	X										Unità di Progetto – Valorizzazione capitale umano e patrimonio culturale	20

Monitoraggio e partecipazione ad eventuali altri bandi (5/5)

X X X X X X X X

Unità di Progetto – Valorizzazione capitale umano e patrimonio culturale

10

## Indicatori

#	Denominazione indicatore	Tipologia unità di misura	Risultato atteso	Servizio	Risultato effettivo al 31/08
1	Rispetto delle tempistiche e messa in pratica delle azioni	Numerica e temporale	Partecipazione ai bandi nel rispetto delle tempistiche previste	Unità di Progetto – Valorizzazione capitale umano e patrimonio culturale	

**RISORSE FINANZIARIE**  
**(stanziamenti per capitoli**  
**attribuiti ai dirigenti)**



# Comune di Pontedera

## Provincia di Pisa

SERVIZIO EDILIZIA PRIVATA - Resp. DIRIGENTE 1° SETTORE

SERVIZIO EDILIZIA PRIVATA - Resp. DIRIGENTE 1° SETTORE

### ENTRATE PER TITOLI, TIPOLOGIE E CATEGORIE PER CAPITOLI

TITOLO TIPOLOGIA CATEGORIA CAPITOLO	DENOMINAZIONE	RESIDUI PRESUNTI AL TERMINE DELL'ESERCIZIO 2021		PREVISIONI DEFINITIVE DELL'ANNO 2021	PREVISIONI DEFINITIVE ANNO 2022	PREVISIONI DEFINITIVE DELL'ANNO 2023	PREVISIONI DEFINITIVE DELL'ANNO 2024
	Fondo pluriennale vincolato per spese correnti		previsioni di competenza	0,00	0,00	0,00	0,00
	Fondo pluriennale vincolato per spese in conto capitale		previsioni di competenza	0,00	0,00	0,00	0,00
	Utilizzo avanzo di amministrazione <i>-di cui avanzo di amministrazione utilizzato anticipatamente</i>		previsioni di competenza	0,00 0,00	0,00 0,00	0,00 0,00	0,00 0,00
	Fondo di Cassa all'01/01/2022		previsioni di cassa	0,00	0,00	0,00	0,00
<b>TITOLO 3</b>	<b>Entrate extratributarie</b>						
30100	Tipologia 100: Vendita di beni e servizi e proventi derivanti dalla gestione dei beni						
3010200	Entrate dalla vendita e dall'erogazione di servizi						
3100106/0	DIRITTI SEGRETERIA - UFFICIO URBANISTICA	0,00	previsione di competenza previsione di cassa	112.070,80 100.000,00	100.000,00 100.000,00	100.000,00	100.000,00
<b>Totale Categoria</b> 3010200	<b>Entrate dalla vendita e dall'erogazione di servizi</b>	<b>0,00</b>	<b>previsione di competenza previsione di cassa</b>	<b>112.070,80 100.000,00</b>	<b>100.000,00 100.000,00</b>	<b>100.000,00</b>	<b>100.000,00</b>
<b>Totale Tipologia</b> 30100	<b>Tipologia 100: Vendita di beni e servizi e proventi derivanti dalla gestione dei beni</b>	<b>0,00</b>	<b>previsione di competenza previsione di cassa</b>	<b>112.070,80 100.000,00</b>	<b>100.000,00 100.000,00</b>	<b>100.000,00</b>	<b>100.000,00</b>
<b>30000</b>	<b>Entrate extratributarie</b>	<b>0,00</b>	<b>previsione di competenza previsione di cassa</b>	<b>112.070,80 100.000,00</b>	<b>100.000,00 100.000,00</b>	<b>100.000,00</b>	<b>100.000,00</b>
<b>Totale TITOLO 3</b>							
<b>TITOLO 4</b>	<b>Entrate in conto capitale</b>						
40500	Tipologia 500: Altre entrate in conto capitale						
4050100	Permessi di costruire						
4500510/0	PROVENTI DELLE CONCESSIONI EDILIZIE, MONETIZZAZIONE STANDARD URBANISTICI E SANZIONI URBANISTICHE PREVISTE DALLA DISCIPLINA URBANISTICA	36.805,46	previsione di competenza previsione di cassa	1.165.715,00 1.165.715,00	1.550.000,00 1.586.805,46	1.000.000,00	1.000.000,00
<b>Totale Categoria</b> 4050100	<b>Permessi di costruire</b>	<b>36.805,46</b>	<b>previsione di competenza previsione di cassa</b>	<b>1.165.715,00 1.165.715,00</b>	<b>1.550.000,00 1.586.805,46</b>	<b>1.000.000,00</b>	<b>1.000.000,00</b>
<b>Totale Tipologia</b> 40500	<b>Tipologia 500: Altre entrate in conto capitale</b>	<b>36.805,46</b>	<b>previsione di competenza previsione di cassa</b>	<b>1.165.715,00 1.165.715,00</b>	<b>1.550.000,00 1.586.805,46</b>	<b>1.000.000,00</b>	<b>1.000.000,00</b>
<b>40000</b>	<b>Entrate in conto capitale</b>	<b>36.805,46</b>	<b>previsione di competenza previsione di cassa</b>	<b>1.165.715,00 1.165.715,00</b>	<b>1.550.000,00 1.586.805,46</b>	<b>1.000.000,00</b>	<b>1.000.000,00</b>
<b>Totale TITOLO 4</b>							
<b>TOTALE TITOLI</b>		<b>36.805,46</b>	<b>previsione di competenza previsione di cassa</b>	<b>1.277.785,80 1.265.715,00</b>	<b>1.650.000,00 1.686.805,46</b>	<b>1.100.000,00</b>	<b>1.100.000,00</b>
<b>TOTALE GENERALE DELLE ENTRATE</b>		<b>36.805,46</b>	<b>previsione di competenza previsione di cassa</b>	<b>1.277.785,80 1.265.715,00</b>	<b>1.650.000,00 1.686.805,46</b>	<b>1.100.000,00</b>	<b>1.100.000,00</b>



# Comune di Pontedera

## Provincia di Pisa

**SERVIZIO OPERE PUBBLICHE E ESPROPRI - Resp. DIRIGENTE 2° SETTORE**

**SERVIZIO OPERE PUBBLICHE E ESPROPRI - Resp. DIRIGENTE 2° SETTORE**

### ENTRATE PER TITOLI, TIPOLOGIE E CATEGORIE PER CAPITOLI

TITOLO TIPOLOGIA CATEGORIA CAPITOLO	DENOMINAZIONE	RESIDUI PRESUNTI AL TERMINE DELL'ESERCIZIO 2021		PREVISIONI DEFINITIVE DELL'ANNO 2021	PREVISIONI DEFINITIVE ANNO 2022	PREVISIONI DEFINITIVE DELL'ANNO 2023	PREVISIONI DEFINITIVE DELL'ANNO 2024
	Fondo pluriennale vincolato per spese correnti		previsioni di competenza	0,00	0,00	0,00	0,00
	Fondo pluriennale vincolato per spese in conto capitale		previsioni di competenza	0,00	0,00	0,00	0,00
	Utilizzo avanzo di amministrazione <i>-di cui avanzo di amministrazione utilizzato anticipatamente</i>		previsioni di competenza	0,00	0,00	0,00	0,00
	Fondo di Cassa all'01/01/2022		previsioni di cassa	0,00	0,00	0,00	0,00
<b>TITOLO 2</b>	<b>Trasferimenti correnti</b>						
20101	Tipologia 101: Trasferimenti correnti da Amministrazioni pubbliche						
2010102	Trasferimenti correnti da Amministrazioni Locali						
2101300/0	CONTRIBUTO DALLA REGIONE TOSCANA PER INDAGINI E VERIFICHE SISMICHE DEL PATRIMONIO EDILIZIO ESISTENTE	11.354,70	previsione di competenza	11.354,70	0,00	0,00	0,00
			previsione di cassa	21.784,21	11.354,70		
<b>Totale Categoria 2010102</b>	<b>Trasferimenti correnti da Amministrazioni Locali</b>	<b>11.354,70</b>	<b>previsione di competenza</b>	<b>11.354,70</b>	<b>0,00</b>	<b>0,00</b>	<b>0,00</b>
			<b>previsione di cassa</b>	<b>21.784,21</b>	<b>11.354,70</b>		
<b>Totale Tipologia 20101</b>	<b>Tipologia 101: Trasferimenti correnti da Amministrazioni pubbliche</b>	<b>11.354,70</b>	<b>previsione di competenza</b>	<b>11.354,70</b>	<b>0,00</b>	<b>0,00</b>	<b>0,00</b>
			<b>previsione di cassa</b>	<b>21.784,21</b>	<b>11.354,70</b>		
20000	Trasferimenti correnti	11.354,70	previsione di competenza	11.354,70	0,00	0,00	0,00
			previsione di cassa	21.784,21	11.354,70		
<b>Totale TITOLO 2</b>							
<b>TITOLO 4</b>	<b>Entrate in conto capitale</b>						
40200	Tipologia 200: Contributi agli investimenti						
4020100	Contributi agli investimenti da amministrazioni pubbliche						
4200300/0	TRASFERIMENTO DAL MINISTERO DELLA PUBBLICA ISTRUZIONE PER VERIFICHE STRUTTURALI SCUOLE	0,00	previsione di competenza	0,00	0,00	0,00	0,00
			previsione di cassa	0,00	0,00		
4200301/0	TRASFERIMENTO M.I.U.R. PER AFFITTI,NOLEGGI STRUTT. MODULARI TEMPORANEE E LAVORI MESSA IN SICUREZZ. ADEG. SPAZI AULE EDIFICI PUBBL. USO SCOLAST.	188.562,24	previsione di competenza	189.152,04	0,00	0,00	0,00
			previsione di cassa	189.152,04	188.562,24		
4200315/0	TRASFERIMENTO DALLO STATO PER EFFICIENTAMENTO ENERGETICO E SVILUPPO	134.990,23	previsione di competenza	0,00	0,00	0,00	0,00
			previsione di cassa	134.990,23	134.990,23		
4200370/0	TRASFERIMENTO DALLA REGIONE TOSCANA PER PROGETTO "PONTLAB"	14.720,32	previsione di competenza	0,00	0,00	0,00	0,00
			previsione di cassa	14.720,32	14.720,32		
4200372/0	CONTRIBUTO DALLA REGIONE TOSCANA PER MANUTENZIONE STRAORDINARIA IMPIANTI SPORTIVI COMUNALI	0,00	previsione di competenza	0,00	0,00	0,00	0,00
			previsione di cassa	0,00	0,00		
4200373/0	CONTRIBUTO DA REGIONE TOSCANA PER CONSOLIDAMENTO VERSANTI E MESSA IN SICUREZZA VIABILITA' COMUNALE MONTECASTELLO	0,00	previsione di competenza	0,00	0,00	0,00	0,00
			previsione di cassa	0,00	0,00		
4200374/0	CONTRIBUTO REGIONE TOSCANA PER MOBILITA' URBANA EMERGENZA SANITARIA COVID-19 IN APPLICAZIONE DGR 603/2020	9.440,00	previsione di competenza	0,00	0,00	0,00	0,00
			previsione di cassa	47.200,00	9.440,00		
4200375/0	CONTRIBUTO DALLA REGIONE TOSCANA PER RIQUALIFICAZIONE AREA VIALE RINALDO PIAGGIO	5.329.909,86	previsione di competenza	1.177.653,65	0,00	0,00	0,00
			previsione di cassa	5.329.909,86	5.329.909,86		
4200390/0	CONTRIBUTO DALLA REGIONE TOSCANA PER RIQUALIFICAZIONE AREE PER INSEDIAMENTI PRODUTTIVI INDUSTRIALI E ARTIGIANALI	566.886,88	previsione di competenza	0,00	0,00	0,00	0,00
			previsione di cassa	566.886,88	566.886,88		
4200405/0	CONTRIBUTO DALLA REGIONE TOSCANA PER PROGETTO "AZIONI REGIONALI PER LA SICUREZZA	52.000,00	previsione di competenza	52.000,00	0,00	0,00	0,00
			previsione di cassa	52.000,00	52.000,00		
<b>Totale Categoria 4020100</b>	<b>Contributi agli investimenti da amministrazioni pubbliche</b>	<b>6.296.509,53</b>	<b>previsione di competenza</b>	<b>1.418.805,69</b>	<b>0,00</b>	<b>0,00</b>	<b>0,00</b>
			<b>previsione di cassa</b>	<b>6.334.859,33</b>	<b>6.296.509,53</b>		
4020300	Contributi agli investimenti da imprese						
4200475/0	CONTRIBUTO AGLI INVESTIMENTI DA ALTRE IMPRESE PER SPORT BONUS	0,00	previsione di competenza	0,00	0,00	0,00	0,00
			previsione di cassa	0,00	0,00		



# Comune di Pontedera

## Provincia di Pisa

**SERVIZIO OPERE PUBBLICHE E ESPROPRI - Resp. DIRIGENTE 2° SETTORE**

**SERVIZIO OPERE PUBBLICHE E ESPROPRI - Resp. DIRIGENTE 2° SETTORE**

### ENTRATE PER TITOLI, TIPOLOGIE E CATEGORIE PER CAPITOLI

TITOLO TIPOLOGIA CATEGORIA CAPITOLO	DENOMINAZIONE	RESIDUI PRESUNTI AL TERMINE DELL'ESERCIZIO 2021		PREVISIONI DEFINITIVE DELL'ANNO 2021	PREVISIONI DEFINITIVE ANNO 2022	PREVISIONI DEFINITIVE DELL'ANNO 2023	PREVISIONI DEFINITIVE DELL'ANNO 2024
Totale Categoria 4020300	Contributi agli investimenti da Imprese	0,00	previsione di competenza previsione di cassa	0,00 0,00	0,00 0,00	0,00	0,00
Totale Tipologia 40200	Tipologia 200: Contributi agli investimenti	6.296.509,53	previsione di competenza previsione di cassa	1.418.805,69 6.334.859,33	0,00 6.296.509,53	0,00	0,00
40300 4031000 4200435/0	Tipologia 300: Altri trasferimenti in conto capitale Altri trasferimenti in conto capitale da amministrazioni pubbliche TRASFERIMENTO DA A.P.E.S. PER OPERE DI URBANIZZAZIONE AREE P.E.E.P.	279.036,40	previsione di competenza previsione di cassa	0,00 279.036,40	0,00 279.036,40	0,00	0,00
Totale Categoria 4031000	Altri trasferimenti in conto capitale da amministrazioni pubbliche	279.036,40	previsione di competenza previsione di cassa	0,00 279.036,40	0,00 279.036,40	0,00	0,00
4031100 4300540/0	Altri trasferimenti in conto capitale da Famiglie TRASFERIMENTO DI CAPITALI DA SOGGETTI PRIVATI PER ACQUISIZIONE AREE A DESTINAZIONE SPECIALE.	200.736,00	previsione di competenza previsione di cassa	0,00 200.736,00	0,00 200.736,00	0,00	0,00
Totale Categoria 4031100	Altri trasferimenti in conto capitale da Famiglie	200.736,00	previsione di competenza previsione di cassa	0,00 200.736,00	0,00 200.736,00	0,00	0,00
4031300 4300545/0	Altri trasferimenti in conto capitale da Istituzioni Sociali Private CONTRIBUTO DA FONDAZIONE CASSA RISPARMIO SAN MINIATO PER RISTRUTTURAZIONE CASA DELLA CULTURA "EX VILLA CRASTAN"	0,00	previsione di competenza previsione di cassa	0,00 0,00	0,00 0,00	0,00	0,00
Totale Categoria 4031300	Altri trasferimenti in conto capitale da Istituzioni Sociali Private	0,00	previsione di competenza previsione di cassa	0,00 0,00	0,00 0,00	0,00	0,00
Totale Tipologia 40300	Tipologia 300: Altri trasferimenti in conto capitale	479.772,40	previsione di competenza previsione di cassa	0,00 479.772,40	0,00 479.772,40	0,00	0,00
40000	Entrate in conto capitale	479.772,40	previsione di competenza previsione di cassa	1.418.805,69 6.814.631,73	0,00 6.776.281,93	0,00	0,00
Totale TITOLO 4							
<b>TOTALE TITOLI</b>		<b>6.787.636,63</b>	previsione di competenza previsione di cassa	<b>1.430.160,39</b> <b>6.836.415,94</b>	<b>0,00</b> <b>6.787.636,63</b>	<b>0,00</b>	<b>0,00</b>
<b>TOTALE GENERALE DELLE ENTRATE</b>		<b>6.787.636,63</b>	previsione di competenza previsione di cassa	<b>1.430.160,39</b> <b>6.836.415,94</b>	<b>0,00</b> <b>6.787.636,63</b>	<b>0,00</b>	<b>0,00</b>



# Comune di Pontedera

## Provincia di Pisa

SERVIZIO DECORO E MANUTENZIONI URBANA - Resp. DIRIGENTE 1° SETTORE

SERVIZIO DECORO E MANUTENZIONI URBANA - Resp. DIRIGENTE 1° SETTORE

### ENTRATE PER TITOLI, TIPOLOGIE E CATEGORIE PER CAPITOLI

TITOLO TIPOLOGIA CATEGORIA CAPITOLO	DENOMINAZIONE	RESIDUI PRESUNTI AL TERMINE DELL'ESERCIZIO 2021		PREVISIONI DEFINITIVE DELL'ANNO 2021	PREVISIONI DEFINITIVE ANNO 2022	PREVISIONI DEFINITIVE DELL'ANNO 2023	PREVISIONI DEFINITIVE DELL'ANNO 2024
	Fondo pluriennale vincolato per spese correnti		previsioni di competenza	0,00	0,00	0,00	0,00
	Fondo pluriennale vincolato per spese in conto capitale		previsioni di competenza	0,00	0,00	0,00	0,00
	Utilizzo avanzo di amministrazione <i>-di cui avanzo di amministrazione utilizzato anticipatamente</i>		previsioni di competenza	0,00	0,00	0,00	0,00
	Fondo di Cassa all'01/01/2022		previsioni di cassa	0,00	0,00	0,00	0,00
<b>TITOLO 3</b>	<b>Entrate extratributarie</b>						
<b>30500</b>	<b>Tipologia 500: Rimborsi e altre entrate correnti</b>						
<b>3050200</b>	<b>Rimborsi in entrata</b>						
3500575/0	RIMBORSO SPESE DA GEOFOR SPA PER SERVIZIO IGIENE URBANA	0,00	previsione di competenza	46.420,00	0,00	0,00	0,00
			previsione di cassa	46.420,00	0,00		
<b>Totale Categoria</b>	<b>Rimborsi in entrata</b>	<b>0,00</b>	<b>previsione di competenza</b>	<b>46.420,00</b>	<b>0,00</b>	<b>0,00</b>	<b>0,00</b>
<b>3050200</b>			<b>previsione di cassa</b>	<b>46.420,00</b>	<b>0,00</b>		
<b>Totale Tipologia</b>	<b>Tipologia 500: Rimborsi e altre entrate correnti</b>	<b>0,00</b>	<b>previsione di competenza</b>	<b>46.420,00</b>	<b>0,00</b>	<b>0,00</b>	<b>0,00</b>
<b>30500</b>			<b>previsione di cassa</b>	<b>46.420,00</b>	<b>0,00</b>		
<b>30000</b>	<b>Entrate extratributarie</b>	<b>0,00</b>	<b>previsione di competenza</b>	<b>46.420,00</b>	<b>0,00</b>	<b>0,00</b>	<b>0,00</b>
<b>Totale TITOLO 3</b>			<b>previsione di cassa</b>	<b>46.420,00</b>	<b>0,00</b>		
<b>TITOLO 4</b>	<b>Entrate in conto capitale</b>						
<b>40200</b>	<b>Tipologia 200: Contributi agli investimenti</b>						
<b>4020100</b>	<b>Contributi agli investimenti da amministrazioni pubbliche</b>						
4200400/0	CONTRIBUTO DALLA REGIONE TOSCANA MANUTENZIONE STRAORDINARIA CENTRO POLIEDRO	0,00	previsione di competenza	0,00	0,00	0,00	0,00
			previsione di cassa	0,00	0,00		
4200402/0	CONTRIBUTO DALLA REGIONE TOSCANA PER PIANO DI BONIFICA DA AMIANTO	0,00	previsione di competenza	0,00	0,00	0,00	0,00
			previsione di cassa	0,00	0,00		
4200403/0	CONTRIBUTO REGIONE TOSCANA PER ADEGUAMENTO STRUTTURALE CENTRO DIURNO SEMIRESINDENZIALE PER ANZIANI G. MENICHELLI - LA ROTTA	0,00	previsione di competenza	23.000,00	0,00	0,00	0,00
			previsione di cassa	23.000,00	0,00		
4200420/0	TRASFERIMENTO DALLA PROVINCIA PER CONTRATTO FIUME	0,00	previsione di competenza	0,00	0,00	0,00	0,00
			previsione di cassa	0,00	0,00		
<b>Totale Categoria</b>	<b>Contributi agli investimenti da amministrazioni pubbliche</b>	<b>0,00</b>	<b>previsione di competenza</b>	<b>23.000,00</b>	<b>0,00</b>	<b>0,00</b>	<b>0,00</b>
<b>4020100</b>			<b>previsione di cassa</b>	<b>23.000,00</b>	<b>0,00</b>		
<b>4020300</b>	<b>Contributi agli investimenti da Imprese</b>						
4200474/0	CONTRIBUTO AGLI INVESTIMENTI DA ALTRE IMPRESE	0,00	previsione di competenza	0,00	0,00	0,00	0,00
			previsione di cassa	0,00	0,00		
<b>Totale Categoria</b>	<b>Contributi agli investimenti da Imprese</b>	<b>0,00</b>	<b>previsione di competenza</b>	<b>0,00</b>	<b>0,00</b>	<b>0,00</b>	<b>0,00</b>
<b>4020300</b>			<b>previsione di cassa</b>	<b>0,00</b>	<b>0,00</b>		
<b>Totale Tipologia</b>	<b>Tipologia 200: Contributi agli investimenti</b>	<b>0,00</b>	<b>previsione di competenza</b>	<b>23.000,00</b>	<b>0,00</b>	<b>0,00</b>	<b>0,00</b>
<b>40200</b>			<b>previsione di cassa</b>	<b>23.000,00</b>	<b>0,00</b>		
<b>40500</b>	<b>Tipologia 500: Altre entrate in conto capitale</b>						
<b>4050300</b>	<b>Entrate in conto capitale dovute a rimborsi, recuperi e restituzioni di somme non dovute o incassate in eccesso</b>						
4500570/0	ENTRATE IN CONTO CAPITALE DOVUTE A RIMBORSI, RECUPERI E RESTITUZIONI DI SOMME NON DOVUTE O INCASSATE IN ECCESSO DA FAMIGLIE	0,00	previsione di competenza	0,00	0,00	0,00	0,00
			previsione di cassa	0,00	0,00		
<b>Totale Categoria</b>	<b>Entrate in conto capitale dovute a rimborsi, recuperi e restituzioni di somme non dovute o incassate in eccesso</b>	<b>0,00</b>	<b>previsione di competenza</b>	<b>0,00</b>	<b>0,00</b>	<b>0,00</b>	<b>0,00</b>
<b>4050300</b>			<b>previsione di cassa</b>	<b>0,00</b>	<b>0,00</b>		
<b>Totale Tipologia</b>	<b>Tipologia 500: Altre entrate in conto capitale</b>	<b>0,00</b>	<b>previsione di competenza</b>	<b>0,00</b>	<b>0,00</b>	<b>0,00</b>	<b>0,00</b>



# Comune di Pontedera

Provincia di Pisa

**SERVIZIO DECORO E MANUTENZIONI URBANA - Resp. DIRIGENTE 1° SETTORE**

**SERVIZIO DECORO E MANUTENZIONI URBANA - Resp. DIRIGENTE 1° SETTORE**

## ENTRATE PER TITOLI, TIPOLOGIE E CATEGORIE PER CAPITOLI

TITOLO TIPOLOGIA CATEGORIA CAPITOLO	DENOMINAZIONE	RESIDUI PRESUNTI AL TERMINE DELL'ESERCIZIO 2021		PREVISIONI DEFINITIVE DELL'ANNO 2021	PREVISIONI DEFINITIVE ANNO 2022	PREVISIONI DEFINITIVE DELL'ANNO 2023	PREVISIONI DEFINITIVE DELL'ANNO 2024
40500			previsione di cassa	0,00	0,00		
40000	Entrate in conto capitale	0,00	previsione di competenza	23.000,00	0,00	0,00	0,00
Totale TITOLO 4			previsione di cassa	23.000,00	0,00		
<b>TOTALE TITOLI</b>		0,00	previsione di competenza	69.420,00	0,00	0,00	0,00
			previsione di cassa	69.420,00	0,00		
<b>TOTALE GENERALE DELLE ENTRATE</b>		0,00	previsione di competenza	69.420,00	0,00	0,00	0,00
			previsione di cassa	69.420,00	0,00		





# Comune di Pontedera

## Provincia di Pisa

### SERVIZIO TERRITORIO E AMBIENTE

### SERVIZIO TERRITORIO E AMBIENTE

### ENTRATE PER TITOLI, TIPOLOGIE E CATEGORIE PER CAPITOLI

TITOLO TIPOLOGIA CATEGORIA CAPITOLO	DENOMINAZIONE	RESIDUI PRESUNTI AL TERMINE DELL'ESERCIZIO 2021		PREVISIONI DEFINITIVE DELL'ANNO 2021	PREVISIONI DEFINITIVE ANNO 2022	PREVISIONI DEFINITIVE DELL'ANNO 2023	PREVISIONI DEFINITIVE DELL'ANNO 2024
	Fondo pluriennale vincolato per spese correnti		previsioni di competenza	0,00	0,00	0,00	0,00
	Fondo pluriennale vincolato per spese in conto capitale		previsioni di competenza	0,00	0,00	0,00	0,00
	Utilizzo avanzo di amministrazione <i>-di cui avanzo di amministrazione utilizzato anticipatamente</i>		previsioni di competenza	0,00	0,00	0,00	0,00
	Fondo di Cassa all'01/01/2022		previsioni di cassa	0,00	0,00	0,00	0,00
<b>TITOLO 2</b>	<b>Trasferimenti correnti</b>						
20101	Tipologia 101: Trasferimenti correnti da Amministrazioni pubbliche						
2010102	Trasferimenti correnti da Amministrazioni Locali						
2101225/0	CONTRIBUTO DALLA REGIONE TOSCANA PER INTERVENTI PER LA QUALITA' DELL'ARIA ED EFFICIENTAMENTO DEGLI IMPIANTI TERMICI	0,00	previsione di competenza	24.000,00	0,00	0,00	0,00
			previsione di cassa	0,00	0,00		
<b>Totale Categoria 2010102</b>	<b>Trasferimenti correnti da Amministrazioni Locali</b>	<b>0,00</b>	<b>previsione di competenza</b>	<b>24.000,00</b>	<b>0,00</b>	<b>0,00</b>	<b>0,00</b>
			<b>previsione di cassa</b>	<b>0,00</b>	<b>0,00</b>		
<b>Totale Tipologia 20101</b>	<b>Tipologia 101: Trasferimenti correnti da Amministrazioni pubbliche</b>	<b>0,00</b>	<b>previsione di competenza</b>	<b>24.000,00</b>	<b>0,00</b>	<b>0,00</b>	<b>0,00</b>
			<b>previsione di cassa</b>	<b>0,00</b>	<b>0,00</b>		
20000	Trasferimenti correnti	0,00	previsione di competenza	24.000,00	0,00	0,00	0,00
			previsione di cassa	0,00	0,00		
<b>Totale TITOLO 2</b>				<b>24.000,00</b>	<b>0,00</b>	<b>0,00</b>	<b>0,00</b>
<b>TITOLO 3</b>	<b>Entrate extratributarie</b>						
30100	Tipologia 100: Vendita di beni e servizi e proventi derivanti dalla gestione dei beni						
3010300	Proventi derivanti dalla gestione dei beni						
3100236/0	CANONE CONCESSIONE AREA PER ISTALLAZIONE ANTENNE TELEFONIA	0,00	previsione di competenza	67.026,11	54.000,00	54.000,00	54.000,00
			previsione di cassa	173.000,00	54.000,00		
3100285/0	CANONE DI CONCESSIONE PARCO EOLICO	0,00	previsione di competenza	32.536,00	32.500,00	32.500,00	32.500,00
			previsione di cassa	32.500,00	32.500,00		
3100290/0	CANONE CONCESSIONE SERVIZIO AMBIENTE	0,00	previsione di competenza	105.718,22	48.000,00	48.000,00	48.000,00
			previsione di cassa	255.718,22	48.000,00		
<b>Totale Categoria 3010300</b>	<b>Proventi derivanti dalla gestione dei beni</b>	<b>0,00</b>	<b>previsione di competenza</b>	<b>205.280,33</b>	<b>134.500,00</b>	<b>134.500,00</b>	<b>134.500,00</b>
			<b>previsione di cassa</b>	<b>461.218,22</b>	<b>134.500,00</b>		
<b>Totale Tipologia 30100</b>	<b>Tipologia 100: Vendita di beni e servizi e proventi derivanti dalla gestione dei beni</b>	<b>0,00</b>	<b>previsione di competenza</b>	<b>205.280,33</b>	<b>134.500,00</b>	<b>134.500,00</b>	<b>134.500,00</b>
			<b>previsione di cassa</b>	<b>461.218,22</b>	<b>134.500,00</b>		
30200	Tipologia 200: Proventi derivanti dall'attività di controllo e repressione delle irregolarità e degli illeciti						
3020100	Entrate da amministrazioni pubbliche derivanti dall'attività di controllo e repressione delle irregolarità e degli illeciti						
3200126/0	SANZIONI AMM/VE PER VIOLAZIONE REGOLAMENTI COMUNALI ORDINANZE SINDACALI ECC. E RECUPERO SANZIONI MEDIANTE ATTI INGIUNTIVI-	189.746,88	previsione di competenza	5.000,00	2.000,00	2.000,00	2.000,00
			previsione di cassa	194.746,88	191.746,88		
<b>Totale Categoria 3020100</b>	<b>Entrate da amministrazioni pubbliche derivanti dall'attività di controllo e repressione delle irregolarità e degli illeciti</b>	<b>189.746,88</b>	<b>previsione di competenza</b>	<b>5.000,00</b>	<b>2.000,00</b>	<b>2.000,00</b>	<b>2.000,00</b>
			<b>previsione di cassa</b>	<b>194.746,88</b>	<b>191.746,88</b>		
<b>Totale Tipologia 30200</b>	<b>Tipologia 200: Proventi derivanti dall'attività di controllo e repressione delle irregolarità e degli illeciti</b>	<b>189.746,88</b>	<b>previsione di competenza</b>	<b>5.000,00</b>	<b>2.000,00</b>	<b>2.000,00</b>	<b>2.000,00</b>
			<b>previsione di cassa</b>	<b>194.746,88</b>	<b>191.746,88</b>		
30500	Tipologia 500: Rimborsi e altre entrate correnti						
3050200	Rimborsi in entrata						
3500560/0	RIMBORSO DA SOCIETA' ECOFOR PER IMPATTO AMBIENTALE DISCARICA RIFIUTI	710.000,00	previsione di competenza	710.000,00	200.000,00	560.000,00	560.000,00
			previsione di cassa	1.420.000,00	910.000,00		
3500561/0	RIMBORSO DA SOC. ECOFOR PER INCENTIVAZIONE ALLA RACCOLTA DIFFERENZIATA	0,00	previsione di competenza	0,00	0,00	0,00	0,00



# Comune di Pontedera

## Provincia di Pisa

### SERVIZIO TERRITORIO E AMBIENTE

### SERVIZIO TERRITORIO E AMBIENTE

### ENTRATE PER TITOLI, TIPOLOGIE E CATEGORIE PER CAPITOLI

TITOLO TIPOLOGIA CATEGORIA CAPITOLO	DENOMINAZIONE	RESIDUI PRESUNTI AL TERMINE DELL'ESERCIZIO 2021		PREVISIONI DEFINITIVE DELL'ANNO 2021	PREVISIONI DEFINITIVE ANNO 2022	PREVISIONI DEFINITIVE DELL'ANNO 2023	PREVISIONI DEFINITIVE DELL'ANNO 2024
3500562/0	RIMBORSO DA SOCIETA' GEOFOR PER IMPATTO AMBIENTALE DISCARICA RIFIUTI	0,00	previsione di cassa previsione di competenza	55.716,37 150.000,00	0,00 200.000,00	500.000,00	500.000,00
3500564/0	RIMBORSO DA COMUNE DI PALAIA PER SVOLGIMENTO RACCOLTA LOCALITA' CASTELLARE/GERVASELLA	3.350,91	previsione di cassa previsione di competenza	350.000,00 2.800,00	200.000,00 2.800,00	2.800,00	2.800,00
3500572/0	RIMBORSI DA SOGGETTI DIVERSI	270,00	previsione di cassa previsione di competenza	6.150,91 0,00	6.150,91 0,00	0,00	0,00
3500573/0	RIMBORSO SPESE DA VALDERA ACQUE SPA	0,00	previsione di cassa previsione di competenza	270,00 17.500,00	270,00 0,00	0,00	0,00
3500574/0	RIMBORSO SPESE DA DA ECOFOR SERVICE SPA	17.500,00	previsione di cassa previsione di competenza	16.925,79 0,00	0,00 0,00	0,00	0,00
3500585/0	INTROITI PER ROYALTIES PARCO EOLICO	0,00	previsione di cassa previsione di competenza	17.500,00 15.000,00	17.500,00 15.000,00	15.000,00	15.000,00
3500586/0	INTROITI PER ROYALTIES IMPIANTO FOTOVOLTAICO	49.874,74	previsione di cassa previsione di competenza	24.306,59 10.000,00	15.000,00 10.000,00	10.000,00	10.000,00
3500589/0	PROVENTI DA PRIVATI PER COMPENSAZIONE AMBIENTALE	277.325,52	previsione di cassa previsione di competenza	59.874,74 560.000,00	59.874,74 560.000,00	660.000,00	660.000,00
3500591/0	INTROITO TARIFFA INCENTIVANTE PER IMPIANTO FOTOVOLTAICO DA G.S.E.	11.936,28	previsione di cassa previsione di competenza	1.108.590,20 30.000,00	837.325,52 30.000,00	30.000,00	30.000,00
3500592/0	RIMBORSO DA PARTE DEL G.S.E. PER ENERGIA PRODOTTA DA IMPIANTI FOTOVOLTAICI	0,00	previsione di cassa previsione di competenza	37.950,49 3.000,00	41.936,28 3.000,00	3.000,00	3.000,00
<b>Totale Categoria 3050200</b>	<b>Rimborsi in entrata</b>	<b>1.070.257,45</b>	<b>previsione di competenza previsione di cassa</b>	<b>1.498.300,00 3.100.285,09</b>	<b>1.020.800,00 2.091.057,45</b>	<b>1.780.800,00</b>	<b>1.780.800,00</b>
<b>Totale Tipologia 30500</b>	<b>Tipologia 500: Rimborsi e altre entrate correnti</b>	<b>1.070.257,45</b>	<b>previsione di competenza previsione di cassa</b>	<b>1.498.300,00 3.100.285,09</b>	<b>1.020.800,00 2.091.057,45</b>	<b>1.780.800,00</b>	<b>1.780.800,00</b>
<b>30000</b>	<b>Entrate extratributarie</b>	<b>1.070.257,45</b>	<b>previsione di competenza previsione di cassa</b>	<b>1.708.580,33 3.756.250,19</b>	<b>1.157.300,00 2.417.304,33</b>	<b>1.917.300,00</b>	<b>1.917.300,00</b>
<b>Totale TITOLO 3</b>							
<b>TITOLO 4</b>	<b>Entrate in conto capitale</b>						
<b>40200</b>	<b>Tipologia 200: Contributi agli investimenti</b>						
<b>4020100</b>	<b>Contributi agli investimenti da amministrazioni pubbliche</b>						
4200371/0	TRASFERIMENTI DALLA REGIONE TOSCANA PER PROGETTO CENTOMILA ORTI IN TOSCANA	0,00	previsione di competenza previsione di cassa	19.950,69 19.950,69	0,00 0,00	0,00	0,00
4200404/0	TRASFERIMENTO DA REGIONE TOSCANA PER "PROGETTI INTEGRATI PER L'ABBATTIMENTO DELLE EMISSIONI CLIMALTERANTI IN AMBITO URBANO"	0,00	previsione di competenza previsione di cassa	221.561,49 221.561,49	0,00 0,00	0,00	0,00
<b>Totale Categoria 4020100</b>	<b>Contributi agli investimenti da amministrazioni pubbliche</b>	<b>0,00</b>	<b>previsione di competenza previsione di cassa</b>	<b>241.512,18 241.512,18</b>	<b>0,00 0,00</b>	<b>0,00</b>	<b>0,00</b>
<b>Totale Tipologia 40200</b>	<b>Tipologia 200: Contributi agli investimenti</b>	<b>0,00</b>	<b>previsione di competenza previsione di cassa</b>	<b>241.512,18 241.512,18</b>	<b>0,00 0,00</b>	<b>0,00</b>	<b>0,00</b>
<b>40400</b>	<b>Tipologia 400: Entrate da alienazione di beni materiali e immateriali</b>						
<b>4040100</b>	<b>Alienazione di beni materiali</b>						
4400186/0	PROVENTI DERIVANTI DALLA CESSIONE DI AREE IN DIRITTO DI SERVITU'	0,00	previsione di competenza previsione di cassa	15.000,00 15.000,00	15.000,00 15.000,00	15.000,00	15.000,00
<b>Totale Categoria 4040100</b>	<b>Alienazione di beni materiali</b>	<b>0,00</b>	<b>previsione di competenza previsione di cassa</b>	<b>15.000,00 15.000,00</b>	<b>15.000,00 15.000,00</b>	<b>15.000,00</b>	<b>15.000,00</b>
<b>Totale Tipologia 40400</b>	<b>Tipologia 400: Entrate da alienazione di beni materiali e immateriali</b>	<b>0,00</b>	<b>previsione di competenza previsione di cassa</b>	<b>15.000,00 15.000,00</b>	<b>15.000,00 15.000,00</b>	<b>15.000,00</b>	<b>15.000,00</b>
<b>40000</b>	<b>Entrate in conto capitale</b>	<b>0,00</b>	<b>previsione di competenza previsione di cassa</b>	<b>256.512,18 256.512,18</b>	<b>15.000,00 15.000,00</b>	<b>15.000,00</b>	<b>15.000,00</b>
<b>Totale TITOLO 4</b>							



**Comune di Pontedera**  
 Provincia di Pisa

**SERVIZIO TERRITORIO E AMBIENTE**

**SERVIZIO TERRITORIO E AMBIENTE**

**ENTRATE PER TITOLI, TIPOLOGIE E CATEGORIE PER CAPITOLI**

TITOLO TIPOLOGIA CATEGORIA CAPITOLO	DENOMINAZIONE	RESIDUI PRESUNTI AL TERMINE DELL'ESERCIZIO 2021		PREVISIONI DEFINITIVE DELL'ANNO 2021	PREVISIONI DEFINITIVE ANNO 2022	PREVISIONI DEFINITIVE DELL'ANNO 2023	PREVISIONI DEFINITIVE DELL'ANNO 2024
<b>TOTALE TITOLI</b>		1.260.004,33	previsione di competenza previsione di cassa	1.989.092,51 4.012.762,37	1.172.300,00 2.432.304,33	1.932.300,00	1.932.300,00
<b>TOTALE GENERALE DELLE ENTRATE</b>		1.260.004,33	previsione di competenza previsione di cassa	1.989.092,51 4.012.762,37	1.172.300,00 2.432.304,33	1.932.300,00	1.932.300,00



# Comune di Pontedera

## Provincia di Pisa

SERVIZIO FINANZIARIO - Resp. DIRIGENTE 3° SETTORE

SERVIZIO FINANZIARIO - Resp. DIRIGENTE 3° SETTORE

### ENTRATE PER TITOLI, TIPOLOGIE E CATEGORIE PER CAPITOLI

TITOLO TIPOLOGIA CATEGORIA CAPITOLO	DENOMINAZIONE	RESIDUI PRESUNTI AL TERMINE DELL'ESERCIZIO 2021		PREVISIONI DEFINITIVE DELL'ANNO 2021	PREVISIONI DEFINITIVE ANNO 2022	PREVISIONI DEFINITIVE DELL'ANNO 2023	PREVISIONI DEFINITIVE DELL'ANNO 2024
	Fondo pluriennale vincolato per spese correnti		previsioni di competenza	0,00	0,00	0,00	0,00
	Fondo pluriennale vincolato per spese in conto capitale		previsioni di competenza	0,00	0,00	0,00	0,00
	Utilizzo avanzo di amministrazione <i>-di cui avanzo di amministrazione utilizzato anticipatamente</i>		previsioni di competenza	0,00 0,00	0,00 0,00	0,00 0,00	0,00 0,00
	Fondo di Cassa all'01/01/2022		previsioni di cassa	0,00	0,00	0,00	0,00
<b>TITOLO 1</b>	<b>Entrate correnti di natura tributaria, contributiva e perequativa</b>						
<b>10301</b>	<b>Tipologia 301: Fondi perequativi da Amministrazioni Centrali</b>						
<b>1030101</b>	<b>Fondi perequativi dallo Stato</b>						
1301100/0	FONDI PEREQUATIVI DALLO STATO	0,00	previsione di competenza previsione di cassa	3.114.638,13 3.114.638,13	3.145.845,00 3.145.845,00	3.155.206,00	3.271.320,00
<b>Totale Categoria 1030101</b>	<b>Fondi perequativi dallo Stato</b>	<b>0,00</b>	<b>previsione di competenza previsione di cassa</b>	<b>3.114.638,13 3.114.638,13</b>	<b>3.145.845,00 3.145.845,00</b>	<b>3.155.206,00</b>	<b>3.271.320,00</b>
<b>Totale Tipologia 10301</b>	<b>Tipologia 301: Fondi perequativi da Amministrazioni Centrali</b>	<b>0,00</b>	<b>previsione di competenza previsione di cassa</b>	<b>3.114.638,13 3.114.638,13</b>	<b>3.145.845,00 3.145.845,00</b>	<b>3.155.206,00</b>	<b>3.271.320,00</b>
<b>10000</b>	<b>Entrate correnti di natura tributaria, contributiva e perequativa</b>	<b>0,00</b>	<b>previsione di competenza previsione di cassa</b>	<b>3.114.638,13 3.114.638,13</b>	<b>3.145.845,00 3.145.845,00</b>	<b>3.155.206,00</b>	<b>3.271.320,00</b>
<b>Totale TITOLO 1</b>							
<b>TITOLO 2</b>	<b>Trasferimenti correnti</b>						
<b>20101</b>	<b>Tipologia 101: Trasferimenti correnti da Amministrazioni pubbliche</b>						
<b>2010101</b>	<b>Trasferimenti correnti da Amministrazioni Centrali</b>						
2101160/0	CONTRIBUTI NON FISCALIZZATI DA FEDERALISMO FISCALE	0,00	previsione di competenza previsione di cassa	87.162,00 87.162,00	118.860,00 118.860,00	118.860,00	118.860,00
2101165/0	TRASFERIMENTI CORRENTI DALLO STATO	0,00	previsione di competenza previsione di cassa	0,00 0,00	0,00 0,00	0,00	0,00
2101171/0	TRASFERIMENTO DALLO STATO PER FATTISPECIE SPECIFICHE DI LEGGE	1.071,10	previsione di competenza previsione di cassa	597.227,14 531.642,21	194.424,00 195.495,10	194.424,00	194.424,00
2101172/0	TRASFER.DALLO STATO PER FINANZ.PIANI SICUREZZA A VALENZA PLURIENNALE FINALIZZATI ALLA MANUTENZ.DI STRADE,SCUOLE,ALTRE STRUTT.DI	0,00	previsione di competenza previsione di cassa	54.520,07 54.520,07	54.520,07 54.520,07	54.520,07	54.520,07
2101178/0	TRASFERIMENTO DAL MINISTERO DELL'INTERNO PER AGEVOLAZIONI TARI	0,00	previsione di competenza previsione di cassa	411.000,00 411.000,00	0,00 0,00	0,00	0,00
2101320/0	FONDO DI SOLIDARIETA' COMUNALE	483,61	previsione di competenza previsione di cassa	0,00 124.036,59	0,00 483,61	0,00	0,00
2101335/0	FONDO PER L'ESERCIZIO DELLE FUNZIONI FONDAMENTALI	0,00	previsione di competenza previsione di cassa	131.719,87 73.345,56	0,00 0,00	0,00	0,00
2101515/0	TRASFERIMENTO ISTAT PER RILEVAZIONI STATISTICHE	0,00	previsione di competenza previsione di cassa	1.000,00 1.000,00	1.000,00 1.000,00	1.000,00	1.000,00
<b>Totale Categoria 2010101</b>	<b>Trasferimenti correnti da Amministrazioni Centrali</b>	<b>1.554,71</b>	<b>previsione di competenza previsione di cassa</b>	<b>1.282.629,08 1.282.706,43</b>	<b>368.804,07 370.358,78</b>	<b>368.804,07</b>	<b>368.804,07</b>
<b>2010102</b>	<b>Trasferimenti correnti da Amministrazioni Locali</b>						
2101293/0	CONTRIBUTO DALLA REGIONE TOSCANA PER ATTIVAZIONE SERVIZIO VOLONTARIO DI VIGILANZA AMBIENTALE	0,00	previsione di competenza previsione di cassa	0,00 0,00	0,00 0,00	0,00	0,00
2101531/0	TRASFERIMENTO DA U.S.L. 5 PER RIMBORSO MUTUO	0,00	previsione di competenza previsione di cassa	0,00 0,00	0,00 0,00	0,00	0,00
<b>Totale Categoria 2010102</b>	<b>Trasferimenti correnti da Amministrazioni Locali</b>	<b>0,00</b>	<b>previsione di competenza previsione di cassa</b>	<b>0,00 0,00</b>	<b>0,00 0,00</b>	<b>0,00</b>	<b>0,00</b>
<b>Totale Tipologia 20101</b>	<b>Tipologia 101: Trasferimenti correnti da Amministrazioni pubbliche</b>	<b>1.554,71</b>	<b>previsione di competenza previsione di cassa</b>	<b>1.282.629,08 1.282.706,43</b>	<b>368.804,07 370.358,78</b>	<b>368.804,07</b>	<b>368.804,07</b>



# Comune di Pontedera

## Provincia di Pisa

SERVIZIO FINANZIARIO - Resp. DIRIGENTE 3° SETTORE

SERVIZIO FINANZIARIO - Resp. DIRIGENTE 3° SETTORE

### ENTRATE PER TITOLI, TIPOLOGIE E CATEGORIE PER CAPITOLI

TITOLO TIPOLOGIA CATEGORIA CAPITOLO	DENOMINAZIONE	RESIDUI PRESUNTI AL TERMINE DELL'ESERCIZIO 2021		PREVISIONI DEFINITIVE DELL'ANNO 2021	PREVISIONI DEFINITIVE ANNO 2022	PREVISIONI DEFINITIVE DELL'ANNO 2023	PREVISIONI DEFINITIVE DELL'ANNO 2024
20000	Trasferimenti correnti	1.554,71	previsione di competenza	1.282.629,08	368.804,07	368.804,07	368.804,07
<b>Totale TITOLO 2</b>			previsione di cassa	1.282.706,43	370.358,78		
<b>TITOLO 3</b>	<b>Entrate extratributarie</b>						
30300	Tipologia 300: Interessi Attivi						
3030200	Interessi attivi da titoli o finanziamenti a medio - lungo termine						
3300341/0	INTERESSI ATTIVI DA CASSA DEPOSITI E PRESTITI	0,00	previsione di competenza	2.000,00	2.000,00	2.000,00	2.000,00
			previsione di cassa	2.000,00	2.000,00		
<b>Totale Categoria</b>	<b>Interessi attivi da titoli o finanziamenti a medio - lungo termine</b>	<b>0,00</b>	<b>previsione di competenza</b>	<b>2.000,00</b>	<b>2.000,00</b>	<b>2.000,00</b>	<b>2.000,00</b>
3030200			<b>previsione di cassa</b>	<b>2.000,00</b>	<b>2.000,00</b>		
3030300	Altri interessi attivi						
3300305/0	INTERESSI ATTIVI SU DEPOSITI BANCARI, C/C POSTALI E TESORERIA PROVINCIALE	0,00	previsione di competenza	100,00	100,00	100,00	100,00
			previsione di cassa	100,00	100,00		
3300340/0	INTERESSI ATTIVI DIVERSI	0,00	previsione di competenza	15.000,00	15.000,00	15.000,00	15.000,00
			previsione di cassa	15.000,00	15.000,00		
<b>Totale Categoria</b>	<b>Altri interessi attivi</b>	<b>0,00</b>	<b>previsione di competenza</b>	<b>15.100,00</b>	<b>15.100,00</b>	<b>15.100,00</b>	<b>15.100,00</b>
3030300			<b>previsione di cassa</b>	<b>15.100,00</b>	<b>15.100,00</b>		
<b>Totale Tipologia</b>	<b>Tipologia 300: Interessi Attivi</b>	<b>0,00</b>	<b>previsione di competenza</b>	<b>17.100,00</b>	<b>17.100,00</b>	<b>17.100,00</b>	<b>17.100,00</b>
30300			<b>previsione di cassa</b>	<b>17.100,00</b>	<b>17.100,00</b>		
30500	Tipologia 500: Rimborsi e altre entrate correnti						
3050200	Rimborsi in entrata						
3500505/0	INTROITI E RIMBORSI DIVERSI DA IMPRESE	19.990,59	previsione di competenza	98.000,00	50.000,00	50.000,00	50.000,00
			previsione di cassa	113.732,41	69.990,59		
3500506/0	INTROITI E RIMBORSI DIVERSI PER SPESE DI	0,00	previsione di competenza	5.000,00	5.000,00	5.000,00	5.000,00
			previsione di cassa	5.000,00	5.000,00		
3500516/0	RIMBORSI I.R.A.P.	0,00	previsione di competenza	6.000,00	5.000,00	5.000,00	5.000,00
			previsione di cassa	10.456,00	5.000,00		
3500522/0	CONTRIBUTO DA TESORIERE COMUNALE	0,00	previsione di competenza	20.000,00	0,00	0,00	0,00
			previsione di cassa	20.000,00	0,00		
3500530/0	RECUPERO GIORNATE DI SCIOPERO DAL PERSONALE DIPENDENTE	0,00	previsione di competenza	1.000,00	1.000,00	1.000,00	1.000,00
			previsione di cassa	1.000,00	1.000,00		
3500536/0	RIMBORSO QUOTE EMOLUMENTI DEL PERSONALE PRESSO ALTRI ENTI O SERVIZI	45.184,97	previsione di competenza	252.000,00	187.000,00	187.000,00	187.000,00
			previsione di cassa	812.318,56	232.184,97		
3500538/0	RIMBORSO SEGRETERIA CONVENZIONATA	305,53	previsione di competenza	14.000,00	0,00	0,00	0,00
			previsione di cassa	21.623,00	305,53		
3500545/0	INTROITI PER BOLLI VIRTUALI SUI PAGAMENTI ON-LINE EFFETTUATI DAI CITTADINI	0,00	previsione di competenza	20.000,00	20.000,00	20.000,00	20.000,00
			previsione di cassa	20.000,00	20.000,00		
3500559/0	ENTRATA IVA SPLIT PAYMENT- COMMERCIALE	0,00	previsione di competenza	0,00	0,00	0,00	0,00
			previsione di cassa	0,00	0,00		
3500570/0	ENTRATE DA RIMBORSI, RECUPERI E RESTITUZIONI DI SOMME NON DOVUTE O INCASSATE IN ECCESSO	0,00	previsione di competenza	91.500,00	11.500,00	11.500,00	11.500,00
			previsione di cassa	11.500,00	11.500,00		
<b>Totale Categoria</b>	<b>Rimborsi in entrata</b>	<b>65.481,09</b>	<b>previsione di competenza</b>	<b>507.500,00</b>	<b>279.500,00</b>	<b>279.500,00</b>	<b>279.500,00</b>
3050200			<b>previsione di cassa</b>	<b>1.015.629,97</b>	<b>344.981,09</b>		
3059900	Altre entrate correnti n.a.c.						
3500540/0	FONDI INCENTIVANTI IL PERSONALE (LEGGE MERLONI)	0,00	previsione di competenza	50.000,00	50.000,00	50.000,00	50.000,00
			previsione di cassa	50.000,00	50.000,00		
3500555/0	ENTRATE PER STERILIZZAZIONE INVERSIONE CONTABILE IVA	0,00	previsione di competenza	100.000,00	80.000,00	80.000,00	80.000,00
			previsione di cassa	128.372,71	80.000,00		
<b>Totale Categoria</b>	<b>Altre entrate correnti n.a.c.</b>	<b>0,00</b>	<b>previsione di competenza</b>	<b>150.000,00</b>	<b>130.000,00</b>	<b>130.000,00</b>	<b>130.000,00</b>
3059900			<b>previsione di cassa</b>	<b>178.372,71</b>	<b>130.000,00</b>		
<b>Totale Tipologia</b>	<b>Tipologia 500: Rimborsi e altre entrate correnti</b>	<b>65.481,09</b>	<b>previsione di competenza</b>	<b>657.500,00</b>	<b>409.500,00</b>	<b>409.500,00</b>	<b>409.500,00</b>
30500			<b>previsione di cassa</b>	<b>1.194.002,68</b>	<b>474.981,09</b>		



# Comune di Pontedera

## Provincia di Pisa

SERVIZIO FINANZIARIO - Resp. DIRIGENTE 3° SETTORE

SERVIZIO FINANZIARIO - Resp. DIRIGENTE 3° SETTORE

### ENTRATE PER TITOLI, TIPOLOGIE E CATEGORIE PER CAPITOLI

TITOLO TIPOLOGIA CATEGORIA CAPITOLO	DENOMINAZIONE	RESIDUI PRESUNTI AL TERMINE DELL'ESERCIZIO 2021		PREVISIONI DEFINITIVE DELL'ANNO 2021	PREVISIONI DEFINITIVE ANNO 2022	PREVISIONI DEFINITIVE DELL'ANNO 2023	PREVISIONI DEFINITIVE DELL'ANNO 2024
<b>30000</b>	<b>Entrate extratributarie</b>	<b>65.481,09</b>					
<b>Totale TITOLO 3</b>			previsione di competenza previsione di cassa	<b>674.600,00</b> <b>1.211.102,68</b>	<b>426.600,00</b> <b>492.081,09</b>	<b>426.600,00</b>	<b>426.600,00</b>
<b>TITOLO 5</b>	<b>Entrate da riduzioni di attività finanziarie</b>						
<b>50400</b>	<b>Tipologia 400: Altre entrate per riduzione di attività finanziarie</b>						
<b>5040700</b>	<b>Prelevi da depositi bancari</b>						
5400701/0	PRELIEVI DA DEPOSITI BANCARI	0,00	previsione di competenza previsione di cassa	570.000,00 570.000,00	0,00 0,00	0,00	0,00
<b>Totale Categoria 5040700</b>	<b>Prelevi da depositi bancari</b>	<b>0,00</b>	<b>previsione di competenza previsione di cassa</b>	<b>570.000,00 570.000,00</b>	<b>0,00 0,00</b>	<b>0,00</b>	<b>0,00</b>
<b>Totale Tipologia 50400</b>	<b>Tipologia 400: Altre entrate per riduzione di attività finanziarie</b>	<b>0,00</b>	<b>previsione di competenza previsione di cassa</b>	<b>570.000,00 570.000,00</b>	<b>0,00 0,00</b>	<b>0,00</b>	<b>0,00</b>
<b>50000</b>	<b>Entrate da riduzioni di attività finanziarie</b>	<b>0,00</b>	<b>previsione di competenza previsione di cassa</b>	<b>570.000,00 570.000,00</b>	<b>0,00 0,00</b>	<b>0,00</b>	<b>0,00</b>
<b>Totale TITOLO 5</b>							
<b>TITOLO 6</b>	<b>Accensioni prestiti</b>						
<b>60300</b>	<b>Tipologia 300: Accensione Mutui e altri finanziamenti a medio lungo termine</b>						
<b>6030100</b>	<b>Finanziamenti a medio lungo termine</b>						
6300306/0	MUTUI DA ASSUMERE PER FINANZIAMENTO SPESE INVESTIMENTO SERVIZI GENERALI	0,00	previsione di competenza previsione di cassa	0,00 10.015,00	0,00 0,00	0,00	0,00
6300310/0	MUTUI DA ASSUMERE PER FINANZIAMENTO SPESE INVESTIMENTO SERVIZIO POLIZIA MUNICIPALE	0,00	previsione di competenza previsione di cassa	0,00 0,00	0,00 0,00	0,00	0,00
6300311/0	MUTUI DA ASSUMERE PER FINANZIAMENTO NVUOVA SEDE PRESIDIO SICUREZZA URBANA PONTEDERA	0,00	previsione di competenza previsione di cassa	0,00 0,00	5.400.000,00 5.400.000,00	0,00	0,00
6300315/0	MUTUI DA ASSUMERE PER FINANZIAMENTO ACQUISTO IMMOBILE AD USO SCOLASTICO	0,00	previsione di competenza previsione di cassa	0,00 0,00	7.000.000,00 7.000.000,00	0,00	0,00
6300330/0	MUTUI DA ASSUMERE PER IL FINANZIAMENTO SPESE INVESTIMENTO REALIZZAZIONE TEATRO COMUNALE	0,00	previsione di competenza previsione di cassa	0,00 0,00	0,00 0,00	0,00	0,00
6300333/0	MUTUI DA ASSUMERE PER FINANZIAMENTO SPESE INVESTIMENTO SERVIZI SPORTIVI	126.289,29	previsione di competenza previsione di cassa	0,00 130.951,54	0,00 126.289,29	0,00	0,00
6300334/0	MUTUI DA ASSUMERE CON L'ISTITUTO CREDITO SPORTIVO PER FINANZIAMENTO SPESE INVESTIMENTO SERVIZI SPORTIVI	0,00	previsione di competenza previsione di cassa	0,00 285.444,25	0,00 0,00	0,00	0,00
6300336/0	MUTUI DA ASSUMERE PER IL FINANZIAMENTO SPESE INVESTIMENTO NEL SETTORE DELLA VIABILITA'	408.149,60	previsione di competenza previsione di cassa	0,00 424.793,81	0,00 408.149,60	0,00	0,00
6300366/0	MUTUI DA ASSUMERE PER IL FINANZIAMENTO SPESE INVESTIMENTO SETTORE VERDE ATTREZZATO	100.000,00	previsione di competenza previsione di cassa	0,00 100.000,00	0,00 100.000,00	0,00	0,00
6300372/0	MUTUI DA ASSUMERE PER FINANZIAMENTO OPERE INVESTIMENTO PER INTERVENTI SOCIALI	9.680,24	previsione di competenza previsione di cassa	0,00 9.680,24	0,00 9.680,24	0,00	0,00
6300375/0	MUTUI DA ASSUMERE PER FINANZIAMENTO LAVORI CIMITERI COMUNALI	145.359,28	previsione di competenza previsione di cassa	0,00 145.359,28	0,00 145.359,28	0,00	0,00
6300386/0	MUTUI DA ASSUMERE SPESE INVESTIMENTO SERVIZI RELATIVI ALL'INDUSTRIA	942.140,61	previsione di competenza previsione di cassa	0,00 942.140,61	0,00 942.140,61	0,00	0,00
<b>Totale Categoria 6030100</b>	<b>Finanziamenti a medio lungo termine</b>	<b>1.731.619,02</b>	<b>previsione di competenza previsione di cassa</b>	<b>0,00 2.048.384,73</b>	<b>12.400.000,00 14.131.619,02</b>	<b>0,00</b>	<b>0,00</b>
<b>Totale Tipologia 60300</b>	<b>Tipologia 300: Accensione Mutui e altri finanziamenti a medio lungo termine</b>	<b>1.731.619,02</b>	<b>previsione di competenza previsione di cassa</b>	<b>0,00 2.048.384,73</b>	<b>12.400.000,00 14.131.619,02</b>	<b>0,00</b>	<b>0,00</b>
<b>60000</b>	<b>Accensioni prestiti</b>	<b>1.731.619,02</b>	<b>previsione di competenza previsione di cassa</b>	<b>0,00 2.048.384,73</b>	<b>12.400.000,00 14.131.619,02</b>	<b>0,00</b>	<b>0,00</b>
<b>Totale TITOLO 6</b>							
<b>TITOLO 7</b>	<b>Anticipazioni da istituto tesoriere/cassiere</b>						
<b>70100</b>	<b>Anticipazioni da istituto tesoriere/cassiere</b>						
<b>7010100</b>	<b>Anticipazioni da istituto tesoriere/cassiere</b>						
7100101/0	ANTICIPAZIONI DI TESORERIA	0,00	previsione di competenza	13.307.872,41	14.153.136,87	8.491.882,12	8.491.882,12



# Comune di Pontedera

## Provincia di Pisa

SERVIZIO FINANZIARIO - Resp. DIRIGENTE 3° SETTORE

SERVIZIO FINANZIARIO - Resp. DIRIGENTE 3° SETTORE

### ENTRATE PER TITOLI, TIPOLOGIE E CATEGORIE PER CAPITOLI

TITOLO TIPOLOGIA CATEGORIA CAPITOLO	DENOMINAZIONE	RESIDUI PRESUNTI AL TERMINE DELL'ESERCIZIO 2021		PREVISIONI DEFINITIVE DELL'ANNO 2021	PREVISIONI DEFINITIVE ANNO 2022	PREVISIONI DEFINITIVE DELL'ANNO 2023	PREVISIONI DEFINITIVE DELL'ANNO 2024
			previsione di cassa	13.307.872,41	14.153.136,87		
<b>Totale Categoria</b> 7010100	Anticipazioni da istituto tesoriere/cassiere	0,00	previsione di competenza previsione di cassa	13.307.872,41 13.307.872,41	14.153.136,87 14.153.136,87	8.491.882,12	8.491.882,12
<b>Totale Tipologia</b> 70100	Anticipazioni da istituto tesoriere/cassiere	0,00	previsione di competenza previsione di cassa	13.307.872,41 13.307.872,41	14.153.136,87 14.153.136,87	8.491.882,12	8.491.882,12
<b>70000</b>	Anticipazioni da istituto tesoriere/cassiere	0,00	previsione di competenza previsione di cassa	13.307.872,41 13.307.872,41	14.153.136,87 14.153.136,87	8.491.882,12	8.491.882,12
<b>Totale TITOLO 7</b>							
<b>TITOLO 9</b>	Entrate per conto terzi e partite di giro						
<b>90100</b>	Tipologia 100: Entrate per partite di giro						
<b>9010100</b>	Altre ritenute						
91006005/0	RITENUTE PER SCISSIONE CONTABILE IVA (SPLIT PAYMENT) - ISTITUZIONALE	33.625,58	previsione di competenza previsione di cassa	2.500.000,00 2.500.000,00	2.000.000,00 2.033.625,58	2.000.000,00	2.000.000,00
91006006/0	RITENUTE PER SCISSIONE CONTABILE IVA (SPLIT PAYMENT) - COMMERCIALE	40.792,30	previsione di competenza previsione di cassa	700.000,00 700.000,00	200.000,00 240.792,30	200.000,00	200.000,00
91006007/0	RITENUTE 4% SU CONTRIBUTI PUBBLICI	35.405,57	previsione di competenza previsione di cassa	100.000,00 100.000,00	50.000,00 85.405,57	50.000,00	50.000,00
91006008/0	RITENUTE SCISSIONE CONTABILE IVA (SPLIT PAYMENT)	0,00	previsione di competenza previsione di cassa	0,00 0,00	0,00 0,00	0,00	0,00
<b>Totale Categoria</b> 9010100	Altre ritenute	109.823,45	previsione di competenza previsione di cassa	3.300.000,00 3.300.000,00	2.250.000,00 2.359.823,45	2.250.000,00	2.250.000,00
<b>9010200</b>	Ritenute su redditi da lavoro dipendente						
91006010/0	RITENUTE PREVIDENZIALI ED ASSISTENZIALI AL PERSONALE	321.306,41	previsione di competenza previsione di cassa	1.033.000,00 1.164.606,75	600.000,00 921.306,41	600.000,00	600.000,00
91006020/0	RITENUTE ERARIALI SU REDDITI DI LAVORO	812.346,43	previsione di competenza previsione di cassa	2.500.000,00 2.860.124,07	1.000.000,00 1.812.346,43	1.000.000,00	1.000.000,00
91006030/0	ALTRE RITENUTE AL PERSONALE PER CONTO DI TERZI	135.534,07	previsione di competenza previsione di cassa	260.000,00 313.715,40	150.000,00 285.534,07	150.000,00	150.000,00
<b>Totale Categoria</b> 9010200	Ritenute su redditi da lavoro dipendente	1.269.186,91	previsione di competenza previsione di cassa	3.793.000,00 4.338.446,22	1.750.000,00 3.019.186,91	1.750.000,00	1.750.000,00
<b>9010300</b>	Ritenute su redditi da lavoro autonomo						
91006015/0	RITENUTE PREVIDENZIALI E ASSISTENZIALI SUI REDDITI DI LAVORO AUTONOMO	0,00	previsione di competenza previsione di cassa	5.000,00 5.000,00	5.000,00 5.000,00	5.000,00	5.000,00
91006025/0	RITENUTE ERARIALI SUI REDDITI DI LAVORO	8.624,25	previsione di competenza previsione di cassa	45.000,00 45.000,00	80.000,00 88.624,25	80.000,00	80.000,00
<b>Totale Categoria</b> 9010300	Ritenute su redditi da lavoro autonomo	8.624,25	previsione di competenza previsione di cassa	50.000,00 50.000,00	85.000,00 93.624,25	85.000,00	85.000,00
<b>9019900</b>	Altre entrate per partite di giro						
91006035/0	DESTINAZIONE INCASSI VINCOLATI A SPESE CORRENTI AI SENSI DELL'ART. 195 DEL TUEL	0,00	previsione di competenza previsione di cassa	6.000.000,00 6.000.000,00	6.000.000,00 6.000.000,00	6.000.000,00	6.000.000,00
91006045/0	REINTEGRO INCASSI VINCOLATI AI SENSI DELL'ART. 195 DEL TUEL	0,00	previsione di competenza previsione di cassa	6.000.000,00 6.000.000,00	6.000.000,00 6.000.000,00	6.000.000,00	6.000.000,00
91006060/0	RIMBORSO DI ANTICIPAZIONE DI FONDI PER IL SERVIZIO DI ECONOMATO	20.000,00	previsione di competenza previsione di cassa	100.000,00 109.000,00	60.000,00 80.000,00	60.000,00	60.000,00
91006080/0	ENTRATE A SEGUITO DI SPESA NON ANDATA A BUON FINE	0,00	previsione di competenza previsione di cassa	50.000,00 50.000,00	50.000,00 50.000,00	50.000,00	50.000,00
<b>Totale Categoria</b> 9019900	Altre entrate per partite di giro	20.000,00	previsione di competenza previsione di cassa	12.150.000,00 12.159.000,00	12.110.000,00 12.130.000,00	12.110.000,00	12.110.000,00
<b>Totale Tipologia</b> 90100	Tipologia 100: Entrate per partite di giro	1.407.634,61	previsione di competenza previsione di cassa	19.293.000,00 19.847.446,22	16.195.000,00 17.602.634,61	16.195.000,00	16.195.000,00
<b>90200</b>	Tipologia 200: Entrate per conto terzi						



# Comune di Pontedera

## Provincia di Pisa

SERVIZIO FINANZIARIO - Resp. DIRIGENTE 3° SETTORE

SERVIZIO FINANZIARIO - Resp. DIRIGENTE 3° SETTORE

### ENTRATE PER TITOLI, TIPOLOGIE E CATEGORIE PER CAPITOLI

TITOLO TIPOLOGIA CATEGORIA CAPITOLO	DENOMINAZIONE	RESIDUI PRESUNTI AL TERMINE DELL'ESERCIZIO 2021		PREVISIONI DEFINITIVE DELL'ANNO 2021	PREVISIONI DEFINITIVE ANNO 2022	PREVISIONI DEFINITIVE DELL'ANNO 2023	PREVISIONI DEFINITIVE DELL'ANNO 2024
9029900	Altre entrate per conto terzi						
92006050/0	RIMBORSO SPESE PER SERVIZI PER CONTO DI TERZI	3.891,00	previsione di competenza	350.000,00	200.000,00	200.000,00	200.000,00
			previsione di cassa	351.423,21	203.891,00		
<b>Totale Categoria</b> 9029900	<b>Altre entrate per conto terzi</b>	<b>3.891,00</b>	<b>previsione di competenza</b>	<b>350.000,00</b>	<b>200.000,00</b>	<b>200.000,00</b>	<b>200.000,00</b>
			<b>previsione di cassa</b>	<b>351.423,21</b>	<b>203.891,00</b>		
<b>Totale Tipologia</b> 90200	<b>Tipologia 200: Entrate per conto terzi</b>	<b>3.891,00</b>	<b>previsione di competenza</b>	<b>350.000,00</b>	<b>200.000,00</b>	<b>200.000,00</b>	<b>200.000,00</b>
			<b>previsione di cassa</b>	<b>351.423,21</b>	<b>203.891,00</b>		
90000	Entrate per conto terzi e partite di giro	3.891,00	previsione di competenza	19.643.000,00	16.395.000,00	16.395.000,00	16.395.000,00
<b>Totale TITOLO 9</b>			<b>previsione di cassa</b>	<b>20.198.869,43</b>	<b>17.806.525,61</b>		
<b>TOTALE TITOLI</b>		<b>3.210.180,43</b>	<b>previsione di competenza</b>	<b>38.592.739,62</b>	<b>46.889.385,94</b>	<b>28.837.492,19</b>	<b>28.953.606,19</b>
			<b>previsione di cassa</b>	<b>41.733.573,81</b>	<b>50.099.566,37</b>		
<b>TOTALE GENERALE DELLE ENTRATE</b>		<b>3.210.180,43</b>	<b>previsione di competenza</b>	<b>38.592.739,62</b>	<b>46.889.385,94</b>	<b>28.837.492,19</b>	<b>28.953.606,19</b>
			<b>previsione di cassa</b>	<b>41.733.573,81</b>	<b>50.099.566,37</b>		





# Comune di Pontedera

## Provincia di Pisa

### SERVIZIO ORGANIZZAZIONE PERSONALE E SOCIETÀ PARTECIPATE - Resp. DIRIGENTE 3° SETTORE

### SERVIZIO ORGANIZZAZIONE PERSONALE E SOCIETÀ PARTECIPATE - Resp. DIRIGENTE 3° SETTORE

### ENTRATE PER TITOLI, TIPOLOGIE E CATEGORIE PER CAPITOLI

TITOLO TIPOLOGIA CATEGORIA CAPITOLO	DENOMINAZIONE	RESIDUI PRESUNTI AL TERMINE DELL'ESERCIZIO 2021		PREVISIONI DEFINITIVE DELL'ANNO 2021	PREVISIONI DEFINITIVE ANNO 2022	PREVISIONI DEFINITIVE DELL'ANNO 2023	PREVISIONI DEFINITIVE DELL'ANNO 2024
	Fondo pluriennale vincolato per spese correnti		previsioni di competenza	0,00	0,00	0,00	0,00
	Fondo pluriennale vincolato per spese in conto capitale		previsioni di competenza	0,00	0,00	0,00	0,00
	Utilizzo avanzo di amministrazione <i>-di cui avanzo di amministrazione utilizzato anticipatamente</i>		previsioni di competenza	0,00	0,00	0,00	0,00
	Fondo di Cassa all'01/01/2022		previsioni di cassa	0,00	0,00	0,00	0,00
<b>TITOLO 3</b>	<b>Entrate extratributarie</b>						
30100	Tipologia 100: Vendita di beni e servizi e proventi derivanti dalla gestione dei beni						
3010300	Proventi derivanti dalla gestione dei beni						
3100260/0	CANONE ANNUO A.I.T. (AUTORITA' IDRICA TOSCANA) PER LA CONCESSIONE DEL SERV. IDRICO INTEGRATO-SERVIZIO RILEVANTE AI FINI I.V.A.	430.542,88	previsione di competenza	430.542,88	0,00	0,00	0,00
			previsione di cassa	860.542,88	430.542,88		
<b>Totale Categoria 3010300</b>	<b>Proventi derivanti dalla gestione dei beni</b>	<b>430.542,88</b>	<b>previsione di competenza</b>	<b>430.542,88</b>	<b>0,00</b>	<b>0,00</b>	<b>0,00</b>
			<b>previsione di cassa</b>	<b>860.542,88</b>	<b>430.542,88</b>		
<b>Totale Tipologia 30100</b>	<b>Tipologia 100: Vendita di beni e servizi e proventi derivanti dalla gestione dei beni</b>	<b>430.542,88</b>	<b>previsione di competenza</b>	<b>430.542,88</b>	<b>0,00</b>	<b>0,00</b>	<b>0,00</b>
			<b>previsione di cassa</b>	<b>860.542,88</b>	<b>430.542,88</b>		
30400	Tipologia 400: Altre entrate da redditi di capitale						
3040200	Entrate derivanti dalla distribuzione di dividendi						
3400410/0	DIVIDENDI SU AZIONI DI PROPRIETA' COMUNALE - ECOFOR SERVICE SPA	0,00	previsione di competenza	737.590,50	940.000,00	940.000,00	940.000,00
			previsione di cassa	737.590,50	940.000,00		
3400415/0	DIVIDENDI SU AZIONI DI PROPRIETA' COMUNALE - AZIENDA GESTIONE GAS	0,00	previsione di competenza	0,00	0,00	0,00	0,00
			previsione di cassa	0,00	0,00		
3400435/0	DIVIDENDI SU AZIONI DI PROPRIETA' COM.LE - SIAT S.R.L.	0,00	previsione di competenza	0,00	0,00	0,00	0,00
			previsione di cassa	0,00	0,00		
3400440/0	DIVIDENDI SU AZIONI DI PROPRIETA' COMUNALE - CERBAIE SPA	0,00	previsione di competenza	0,00	0,00	0,00	0,00
			previsione di cassa	120.981,77	0,00		
3400441/0	DIVIDENDI SU AZIONI DI PROPRIETA' COMUNALE - AZIENDA FARMACIE S.P.A.	0,00	previsione di competenza	0,00	0,00	0,00	0,00
			previsione di cassa	0,00	0,00		
<b>Totale Categoria 3040200</b>	<b>Entrate derivanti dalla distribuzione di dividendi</b>	<b>0,00</b>	<b>previsione di competenza</b>	<b>737.590,50</b>	<b>940.000,00</b>	<b>940.000,00</b>	<b>940.000,00</b>
			<b>previsione di cassa</b>	<b>857.972,27</b>	<b>940.000,00</b>		
<b>Totale Tipologia 30400</b>	<b>Tipologia 400: Altre entrate da redditi di capitale</b>	<b>0,00</b>	<b>previsione di competenza</b>	<b>737.590,50</b>	<b>940.000,00</b>	<b>940.000,00</b>	<b>940.000,00</b>
			<b>previsione di cassa</b>	<b>857.972,27</b>	<b>940.000,00</b>		
<b>30000</b>	<b>Entrate extratributarie</b>	<b>0,00</b>	<b>previsione di competenza</b>	<b>1.168.133,38</b>	<b>940.000,00</b>	<b>940.000,00</b>	<b>940.000,00</b>
			<b>previsione di cassa</b>	<b>1.718.515,15</b>	<b>1.370.542,88</b>		
<b>Totale TITOLO 3</b>							
<b>TITOLO 5</b>	<b>Entrate da riduzioni di attività finanziarie</b>						
50100	Tipologia 100: Alienazione di attività finanziarie						
5010100	Alienazione di partecipazioni						
5100575/0	PROVENTI DA DISMISSIONE QUOTE DI PARTECIPAZIONE IN SOCIETA'	12.400,00	previsione di competenza	171.118,04	0,00	0,00	0,00
			previsione di cassa	283.118,04	12.400,00		
5100580/0	PROVENTI DA DISMISSIONE QUOTA DI PARTECIPAZIONE IN SOCIETA' VALDERA EQUITAZIONE	12.250,00	previsione di competenza	0,00	0,00	0,00	0,00
			previsione di cassa	12.250,00	12.250,00		
<b>Totale Categoria 5010100</b>	<b>Alienazione di partecipazioni</b>	<b>24.650,00</b>	<b>previsione di competenza</b>	<b>171.118,04</b>	<b>0,00</b>	<b>0,00</b>	<b>0,00</b>
			<b>previsione di cassa</b>	<b>295.368,04</b>	<b>24.650,00</b>		
<b>Totale Tipologia 50100</b>	<b>Tipologia 100: Alienazione di attività finanziarie</b>	<b>24.650,00</b>	<b>previsione di competenza</b>	<b>171.118,04</b>	<b>0,00</b>	<b>0,00</b>	<b>0,00</b>
			<b>previsione di cassa</b>	<b>295.368,04</b>	<b>24.650,00</b>		
<b>50000</b>	<b>Entrate da riduzioni di attività finanziarie</b>	<b>24.650,00</b>	<b>previsione di competenza</b>	<b>171.118,04</b>	<b>0,00</b>	<b>0,00</b>	<b>0,00</b>
			<b>previsione di cassa</b>	<b>295.368,04</b>	<b>24.650,00</b>		
<b>Totale TITOLO 5</b>							



**Comune di Pontedera**  
Provincia di Pisa

**SERVIZIO ORGANIZZAZIONE PERSONALE E SOCIETÀ PARTECIPATE - Resp. DIRIGENTE 3° SETTORE**  
**SERVIZIO ORGANIZZAZIONE PERSONALE E SOCIETÀ PARTECIPATE - Resp. DIRIGENTE 3° SETTORE**  
**ENTRATE PER TITOLI, TIPOLOGIE E CATEGORIE PER CAPITOLI**

TITOLO TIPOLOGIA CATEGORIA CAPITOLO	DENOMINAZIONE	RESIDUI PRESUNTI AL TERMINE DELL'ESERCIZIO 2021		PREVISIONI DEFINITIVE DELL'ANNO 2021	PREVISIONI DEFINITIVE ANNO 2022	PREVISIONI DEFINITIVE DELL'ANNO 2023	PREVISIONI DEFINITIVE DELL'ANNO 2024
<b>TOTALE TITOLI</b>		455.192,88	previsione di competenza previsione di cassa	1.339.251,42 2.013.883,19	940.000,00 1.395.192,88	940.000,00	940.000,00
<b>TOTALE GENERALE DELLE ENTRATE</b>		455.192,88	previsione di competenza previsione di cassa	1.339.251,42 2.013.883,19	940.000,00 1.395.192,88	940.000,00	940.000,00



# Comune di Pontedera

## Provincia di Pisa

### SERVIZIO UFFICIO ASSOCIATO TRIBUTI CONTENZIOSO E DEMOGRAFICI - Resp. DIRIGENTE 3° SETTORE

### SERVIZIO UFFICIO ASSOCIATO TRIBUTI CONTENZIOSO E DEMOGRAFICI - Resp. DIRIGENTE 3° SETTORE

### ENTRATE PER TITOLI, TIPOLOGIE E CATEGORIE PER CAPITOLI

TITOLO TIPOLOGIA CATEGORIA CAPITOLO	DENOMINAZIONE	RESIDUI PRESUNTI AL TERMINE DELL'ESERCIZIO 2021		PREVISIONI DEFINITIVE DELL'ANNO 2021	PREVISIONI DEFINITIVE ANNO 2022	PREVISIONI DEFINITIVE DELL'ANNO 2023	PREVISIONI DEFINITIVE DELL'ANNO 2024
	Fondo pluriennale vincolato per spese correnti		previsioni di competenza	0,00	0,00	0,00	0,00
	Fondo pluriennale vincolato per spese in conto capitale		previsioni di competenza	0,00	0,00	0,00	0,00
	Utilizzo avanzo di amministrazione <i>-di cui avanzo di amministrazione utilizzato anticipatamente</i>		previsioni di competenza	0,00	0,00	0,00	0,00
	Fondo di Cassa all'01/01/2022		previsioni di cassa	0,00	0,00	0,00	0,00
<b>TITOLO 1</b>	<b>Entrate correnti di natura tributaria, contributiva e perequativa</b>						
<b>10101</b>	<b>Tipologia 101: Imposte, tasse e proventi assimilati</b>						
<b>1010106</b>	<b>Imposta municipale propria</b>						
1101115/0	IMPOSTA MUNICIPALE PROPRIA (IMP)	4.702.281,15	previsione di competenza	8.100.000,00	8.300.000,00	8.652.397,52	8.652.397,52
			previsione di cassa	8.239.055,95	10.002.281,15		
1101125/0	RECUPERO EVASIONE DEI TRIBUTI COMUNALI	4.341.891,69	previsione di competenza	2.700.000,00	3.000.000,00	3.400.000,00	2.869.000,00
			previsione di cassa	2.183.967,12	5.341.891,69		
<b>Totale Categoria</b>	<b>Imposta municipale propria</b>	<b>9.044.172,84</b>	<b>previsione di competenza</b>	<b>10.800.000,00</b>	<b>11.300.000,00</b>	<b>12.052.397,52</b>	<b>11.521.397,52</b>
<b>1010106</b>			<b>previsione di cassa</b>	<b>10.423.023,07</b>	<b>15.344.172,84</b>		
<b>1010108</b>	<b>Imposta comunale sugli immobili (ICI)</b>						
1101110/0	IMPOSTA COMUNALE SUGLI IMMOBILI (ICI)	0,00	previsione di competenza	0,00	0,00	0,00	0,00
			previsione di cassa	26,83	0,00		
<b>Totale Categoria</b>	<b>Imposta comunale sugli immobili (ICI)</b>	<b>0,00</b>	<b>previsione di competenza</b>	<b>0,00</b>	<b>0,00</b>	<b>0,00</b>	<b>0,00</b>
<b>1010108</b>			<b>previsione di cassa</b>	<b>26,83</b>	<b>0,00</b>		
<b>1010116</b>	<b>Addizionale comunale IRPEF</b>						
1101142/0	ADDIZIONALE COMUNALE IRPEF	434.306,66	previsione di competenza	2.117.000,00	2.600.000,00	3.000.000,00	3.000.000,00
			previsione di cassa	2.673.811,82	3.034.306,66		
<b>Totale Categoria</b>	<b>Addizionale comunale IRPEF</b>	<b>434.306,66</b>	<b>previsione di competenza</b>	<b>2.117.000,00</b>	<b>2.600.000,00</b>	<b>3.000.000,00</b>	<b>3.000.000,00</b>
<b>1010116</b>			<b>previsione di cassa</b>	<b>2.673.811,82</b>	<b>3.034.306,66</b>		
<b>1010141</b>	<b>Imposta di soggiorno</b>						
1101155/0	IMPOSTA DI SOGGIORNO	682,25	previsione di competenza	30.000,00	90.000,00	90.000,00	90.000,00
			previsione di cassa	33.161,24	90.682,25		
<b>Totale Categoria</b>	<b>Imposta di soggiorno</b>	<b>682,25</b>	<b>previsione di competenza</b>	<b>30.000,00</b>	<b>90.000,00</b>	<b>90.000,00</b>	<b>90.000,00</b>
<b>1010141</b>			<b>previsione di cassa</b>	<b>33.161,24</b>	<b>90.682,25</b>		
<b>1010151</b>	<b>Tassa smaltimento rifiuti solidi urbani</b>						
1101150/0	TRIBUTO PER L'ESERCIZIO DELLE FUNZIONI AMBIENTALI (T.E.F.A.)	291.974,82	previsione di competenza	30.000,00	3.000,00	3.000,00	3.000,00
			previsione di cassa	356.635,73	294.974,82		
1101255/0	TASSA SUI RIFIUTI (TA,RI)	7.297.735,63	previsione di competenza	6.918.467,00	7.255.000,00	7.255.000,00	7.255.000,00
			previsione di cassa	9.862.323,93	9.552.735,63		
<b>Totale Categoria</b>	<b>Tassa smaltimento rifiuti solidi urbani</b>	<b>7.589.710,45</b>	<b>previsione di competenza</b>	<b>6.948.467,00</b>	<b>7.258.000,00</b>	<b>7.258.000,00</b>	<b>7.258.000,00</b>
<b>1010151</b>			<b>previsione di cassa</b>	<b>10.218.959,66</b>	<b>9.847.710,45</b>		
<b>1010153</b>	<b>Imposta comunale sulla pubblicita' e diritto sulle pubbliche affissioni</b>						
1101130/0	IMPOSTA COMUNALE SULLA PUBBLICITA'	534.324,17	previsione di competenza	0,00	0,00	0,00	0,00
			previsione di cassa	83.926,68	534.324,17		
1101310/0	DIRITTI SULLE PUBBLICHE AFFISSIONI	62.364,04	previsione di competenza	0,00	0,00	0,00	0,00
			previsione di cassa	24.085,74	62.364,04		
<b>Totale Categoria</b>	<b>Imposta comunale sulla pubblicita' e diritto sulle pubbliche affissioni</b>	<b>596.688,21</b>	<b>previsione di competenza</b>	<b>0,00</b>	<b>0,00</b>	<b>0,00</b>	<b>0,00</b>
<b>1010153</b>			<b>previsione di cassa</b>	<b>108.012,42</b>	<b>596.688,21</b>		
<b>1010161</b>	<b>Tributo comunale sui rifiuti e sui servizi</b>						
1101245/0	TASSA SUI RIFIUTI E SERVIZI	287.224,42	previsione di competenza	0,00	0,00	0,00	0,00
			previsione di cassa	292.137,70	287.224,42		
1101305/0	TRIBUTO PER L'ESERCIZIO DELLE FUNZIONI AMBIENTALI (T.E.F.A.)	420,43	previsione di competenza	0,00	0,00	0,00	0,00



# Comune di Pontedera

## Provincia di Pisa

### SERVIZIO UFFICIO ASSOCIATO TRIBUTI CONTENZIOSO E DEMOGRAFICI - Resp. DIRIGENTE 3° SETTORE

### SERVIZIO UFFICIO ASSOCIATO TRIBUTI CONTENZIOSO E DEMOGRAFICI - Resp. DIRIGENTE 3° SETTORE

### ENTRATE PER TITOLI, TIPOLOGIE E CATEGORIE PER CAPITOLI

TITOLO TIPOLOGIA CATEGORIA CAPITOLO	DENOMINAZIONE	RESIDUI PRESUNTI AL TERMINE DELL'ESERCIZIO 2021		PREVISIONI DEFINITIVE DELL'ANNO 2021	PREVISIONI DEFINITIVE ANNO 2022	PREVISIONI DEFINITIVE DELL'ANNO 2023	PREVISIONI DEFINITIVE DELL'ANNO 2024
			previsione di cassa	584,91	420,43		
<b>Totale Categoria</b> 1010161	<b>Tributo comunale sui rifiuti e sui servizi</b>	<b>287.644,85</b>	<b>previsione di competenza</b>	<b>0,00</b>	<b>0,00</b>	<b>0,00</b>	<b>0,00</b>
			<b>previsione di cassa</b>	<b>292.722,61</b>	<b>287.644,85</b>		
1010176	Tributo per i servizi indivisibili (TASI)						
1101126/0	RECUPERO EVASIONE DEI TRIBUTI COMUNALI (TASI)	87.000,00	previsione di competenza	10.000,00	10.000,00	10.000,00	10.000,00
			previsione di cassa	97.000,00	97.000,00		
1101135/0	TASSA SUI SERVIZI INDIVISIBILI (TA.SI)	83.678,53	previsione di competenza	0,00	0,00	0,00	0,00
			previsione di cassa	107.169,66	83.678,53		
<b>Totale Categoria</b> 1010176	<b>Tributo per i servizi indivisibili (TASI)</b>	<b>170.678,53</b>	<b>previsione di competenza</b>	<b>10.000,00</b>	<b>10.000,00</b>	<b>10.000,00</b>	<b>10.000,00</b>
			<b>previsione di cassa</b>	<b>204.169,66</b>	<b>180.678,53</b>		
1010199	Altre imposte, tasse e proventi assimilati n.a.c.						
1101120/0	IMPOSTA COMUNALE PER L'ESERCIZIO DI IMPRESE E DI ARTI E PROFESSIONI (ICIAPI)	0,00	previsione di competenza	0,00	0,00	0,00	0,00
			previsione di cassa	0,00	0,00		
<b>Totale Categoria</b> 1010199	<b>Altre imposte, tasse e proventi assimilati n.a.c.</b>	<b>0,00</b>	<b>previsione di competenza</b>	<b>0,00</b>	<b>0,00</b>	<b>0,00</b>	<b>0,00</b>
			<b>previsione di cassa</b>	<b>0,00</b>	<b>0,00</b>		
<b>Totale Tipologia</b> 10101	<b>Tipologia 101: Imposte, tasse e proventi assimilati</b>	<b>18.123.883,79</b>	<b>previsione di competenza</b>	<b>19.905.467,00</b>	<b>21.258.000,00</b>	<b>22.410.397,52</b>	<b>21.879.397,52</b>
			<b>previsione di cassa</b>	<b>23.953.887,31</b>	<b>29.381.883,79</b>		
10000	Entrate correnti di natura tributaria, contributiva e perequativa	18.123.883,79	previsione di competenza	19.905.467,00	21.258.000,00	22.410.397,52	21.879.397,52
			previsione di cassa	23.953.887,31	29.381.883,79		
<b>Totale TITOLO 1</b>							
<b>TITOLO 2</b>	<b>Trasferimenti correnti</b>						
20101	Tipologia 101: Trasferimenti correnti da Amministrazioni pubbliche						
2010101	Trasferimenti correnti da Amministrazioni Centrali						
2101144/0	CONTRIBUTO STATALE PER LO SVOLGIM. DEL SERVIZIO DI RACCOLTA E SMALTIMENTO DEI RIFIUTI SOLIDI URBANI EFFETT. NEI CONFRONTI DELLE SCUOLE	0,00	previsione di competenza	45.000,00	45.000,00	45.000,00	45.000,00
			previsione di cassa	45.000,00	45.000,00		
2101173/0	TRASFERIMENTO DALLO STATO PER MINORI ENTRATE D.L. 34/2020	0,00	previsione di competenza	0,00	0,00	0,00	0,00
			previsione di cassa	0,00	0,00		
2101176/0	CONTRIBUTO DA PARTE DEL MINISTERO DELL'INTERNO PER IL SUBENTRO DEL COMUNE IN ANPR	0,00	previsione di competenza	0,00	0,00	0,00	0,00
			previsione di cassa	0,00	0,00		
<b>Totale Categoria</b> 2010101	<b>Trasferimenti correnti da Amministrazioni Centrali</b>	<b>0,00</b>	<b>previsione di competenza</b>	<b>45.000,00</b>	<b>45.000,00</b>	<b>45.000,00</b>	<b>45.000,00</b>
			<b>previsione di cassa</b>	<b>45.000,00</b>	<b>45.000,00</b>		
2010102	Trasferimenti correnti da Amministrazioni Locali						
2101568/0	TRASFERIMENTO DA COMUNI PER LA GESTIONE IN CONVENZIONE DEL SERVIZIO TRIBUTI	0,00	previsione di competenza	70.000,00	70.000,00	70.000,00	70.000,00
			previsione di cassa	70.000,00	70.000,00		
<b>Totale Categoria</b> 2010102	<b>Trasferimenti correnti da Amministrazioni Locali</b>	<b>0,00</b>	<b>previsione di competenza</b>	<b>70.000,00</b>	<b>70.000,00</b>	<b>70.000,00</b>	<b>70.000,00</b>
			<b>previsione di cassa</b>	<b>70.000,00</b>	<b>70.000,00</b>		
<b>Totale Tipologia</b> 20101	<b>Tipologia 101: Trasferimenti correnti da Amministrazioni pubbliche</b>	<b>0,00</b>	<b>previsione di competenza</b>	<b>115.000,00</b>	<b>115.000,00</b>	<b>115.000,00</b>	<b>115.000,00</b>
			<b>previsione di cassa</b>	<b>115.000,00</b>	<b>115.000,00</b>		
20103	Tipologia 103: Trasferimenti correnti da Imprese						
2010301	Sponsorizzazioni da imprese						
2103105/0	TRASFERIMENTO PER SPONSORIZZAZIONE DA ALTRE IMPRESE PER AUTOVETTURA ISTITUZIONALE IN COMODATO GRATUITO	0,00	previsione di competenza	0,00	0,00	0,00	0,00
			previsione di cassa	0,00	0,00		
<b>Totale Categoria</b> 2010301	<b>Sponsorizzazioni da imprese</b>	<b>0,00</b>	<b>previsione di competenza</b>	<b>0,00</b>	<b>0,00</b>	<b>0,00</b>	<b>0,00</b>
			<b>previsione di cassa</b>	<b>0,00</b>	<b>0,00</b>		
<b>Totale Tipologia</b> 20103	<b>Tipologia 103: Trasferimenti correnti da Imprese</b>	<b>0,00</b>	<b>previsione di competenza</b>	<b>0,00</b>	<b>0,00</b>	<b>0,00</b>	<b>0,00</b>
			<b>previsione di cassa</b>	<b>0,00</b>	<b>0,00</b>		
20000	Trasferimenti correnti	0,00	previsione di competenza	115.000,00	115.000,00	115.000,00	115.000,00
			previsione di cassa	115.000,00	115.000,00		
<b>Totale TITOLO 2</b>							



# Comune di Pontedera

## Provincia di Pisa

### SERVIZIO UFFICIO ASSOCIATO TRIBUTI CONTENZIOSO E DEMOGRAFICI - Resp. DIRIGENTE 3° SETTORE

### SERVIZIO UFFICIO ASSOCIATO TRIBUTI CONTENZIOSO E DEMOGRAFICI - Resp. DIRIGENTE 3° SETTORE

### ENTRATE PER TITOLI, TIPOLOGIE E CATEGORIE PER CAPITOLI

TITOLO TIPOLOGIA CATEGORIA CAPITOLO	DENOMINAZIONE	RESIDUI PRESUNTI AL TERMINE DELL'ESERCIZIO 2021		PREVISIONI DEFINITIVE DELL'ANNO 2021	PREVISIONI DEFINITIVE ANNO 2022	PREVISIONI DEFINITIVE DELL'ANNO 2023	PREVISIONI DEFINITIVE DELL'ANNO 2024
<b>TITOLO 3</b>	<b>Entrate extratributarie</b>						
<b>30100</b>	<b>Tipologia 100: Vendita di beni e servizi e proventi derivanti dalla gestione dei beni</b>						
<b>3010200</b>	<b>Entrate dalla vendita e dall'erogazione di servizi</b>						
3100116/0	DIRITTI PER RILASCIO CARTE DI IDENTITA'	14.475,47	previsione di competenza	100.000,00	100.000,00	100.000,00	100.000,00
			previsione di cassa	103.508,43	114.475,47		
3100117/0	FUNZIONAMENTO COMMISSIONE ELETTORALE CIRCONDARIALE - CONCORSO SPESE	7.804,11	previsione di competenza	20.000,00	20.000,00	20.000,00	20.000,00
			previsione di cassa	61.977,68	27.804,11		
<b>Totale Categoria 3010200</b>	<b>Entrate dalla vendita e dall'erogazione di servizi</b>	<b>22.279,58</b>	<b>previsione di competenza</b>	<b>120.000,00</b>	<b>120.000,00</b>	<b>120.000,00</b>	<b>120.000,00</b>
			<b>previsione di cassa</b>	<b>165.486,11</b>	<b>142.279,58</b>		
<b>3010300</b>	<b>Proventi derivanti dalla gestione dei beni</b>						
3100270/0	CANONE DI CONCESSIONE SPAZI ED AREE PUBBLICHE (C.O.S.A.P.)	21.573,98	previsione di competenza	0,00	0,00	0,00	0,00
			previsione di cassa	71.100,96	21.573,98		
3100271/0	CANONE PATRIMONIALE DI CONCESSIONE, AUTORIZZAZIONE O ESPOSIZIONE PUBBLICITARIA	0,00	previsione di competenza	950.000,00	1.250.000,00	1.250.000,00	1.250.000,00
			previsione di cassa	1.050.000,00	1.250.000,00		
<b>Totale Categoria 3010300</b>	<b>Proventi derivanti dalla gestione dei beni</b>	<b>21.573,98</b>	<b>previsione di competenza</b>	<b>950.000,00</b>	<b>1.250.000,00</b>	<b>1.250.000,00</b>	<b>1.250.000,00</b>
			<b>previsione di cassa</b>	<b>1.121.100,96</b>	<b>1.271.573,98</b>		
<b>Totale Tipologia 30100</b>	<b>Tipologia 100: Vendita di beni e servizi e proventi derivanti dalla gestione dei beni</b>	<b>43.853,56</b>	<b>previsione di competenza</b>	<b>1.070.000,00</b>	<b>1.370.000,00</b>	<b>1.370.000,00</b>	<b>1.370.000,00</b>
			<b>previsione di cassa</b>	<b>1.286.587,07</b>	<b>1.413.853,56</b>		
<b>30500</b>	<b>Tipologia 500: Rimborsi e altre entrate correnti</b>						
<b>3050200</b>	<b>Rimborsi in entrata</b>						
3500517/0	RIMBORSO SPESE PER CONSULTAZIONI POPOLARI A CARICO DELLO STATO	3.977,28	previsione di competenza	300.000,00	300.000,00	300.000,00	300.000,00
			previsione di cassa	300.000,00	303.977,28		
3500518/0	RIMBORSO SPESE PER ELEZIONI AMMINISTRATIVE	0,00	previsione di competenza	0,00	0,00	0,00	0,00
			previsione di cassa	0,00	0,00		
3500544/0	INTROITI E RIMBORSI DIVERSI PER SERVIZIO DI STATO CIVILE	0,00	previsione di competenza	4.000,00	4.000,00	4.000,00	4.000,00
			previsione di cassa	4.000,00	4.000,00		
3500588/0	RIMBORSO SPESE LEGALI DA LITI, ARBITRAGGI E RISARCIMENTI	5.706,60	previsione di competenza	15.000,00	10.000,00	10.000,00	10.000,00
			previsione di cassa	26.120,44	15.706,60		
3500595/0	AGGIO RISCOSSIONE T.E.F.A. PER CONTO DELLA PROVINCIA	593,87	previsione di competenza	1.000,00	1.000,00	1.000,00	1.000,00
			previsione di cassa	1.593,87	1.593,87		
3500598/0	ENTRATE DA RISCOSSIONE COATTIVA DELL'UNIONE VALDERA	0,00	previsione di competenza	50.000,00	50.000,00	50.000,00	50.000,00
			previsione di cassa	40.000,00	50.000,00		
<b>Totale Categoria 3050200</b>	<b>Rimborsi in entrata</b>	<b>10.277,75</b>	<b>previsione di competenza</b>	<b>370.000,00</b>	<b>365.000,00</b>	<b>365.000,00</b>	<b>365.000,00</b>
			<b>previsione di cassa</b>	<b>371.714,31</b>	<b>375.277,75</b>		
<b>Totale Tipologia 30500</b>	<b>Tipologia 500: Rimborsi e altre entrate correnti</b>	<b>10.277,75</b>	<b>previsione di competenza</b>	<b>370.000,00</b>	<b>365.000,00</b>	<b>365.000,00</b>	<b>365.000,00</b>
			<b>previsione di cassa</b>	<b>371.714,31</b>	<b>375.277,75</b>		
<b>30000</b>	<b>Entrate extratributarie</b>	<b>10.277,75</b>	<b>previsione di competenza</b>	<b>1.440.000,00</b>	<b>1.735.000,00</b>	<b>1.735.000,00</b>	<b>1.735.000,00</b>
			<b>previsione di cassa</b>	<b>1.658.301,38</b>	<b>1.789.131,31</b>		
<b>Totale TITOLO 3</b>							
<b>TOTALE TITOLI</b>		<b>18.178.015,10</b>	<b>previsione di competenza</b>	<b>21.460.467,00</b>	<b>23.108.000,00</b>	<b>24.260.397,52</b>	<b>23.729.397,52</b>
			<b>previsione di cassa</b>	<b>25.727.188,69</b>	<b>31.286.015,10</b>		
<b>TOTALE GENERALE DELLE ENTRATE</b>		<b>18.178.015,10</b>	<b>previsione di competenza</b>	<b>21.460.467,00</b>	<b>23.108.000,00</b>	<b>24.260.397,52</b>	<b>23.729.397,52</b>
			<b>previsione di cassa</b>	<b>25.727.188,69</b>	<b>31.286.015,10</b>		



# Comune di Pontedera

## Provincia di Pisa

SERVIZIO URP E SERVIZI ALLA PERSONA - Resp. DIRIGENTE 3° SETTORE

SERVIZIO URP E SERVIZI ALLA PERSONA - Resp. DIRIGENTE 3° SETTORE

### ENTRATE PER TITOLI, TIPOLOGIE E CATEGORIE PER CAPITOLI

TITOLO TIPOLOGIA CATEGORIA CAPITOLO	DENOMINAZIONE	RESIDUI PRESUNTI AL TERMINE DELL'ESERCIZIO 2021		PREVISIONI DEFINITIVE DELL'ANNO 2021	PREVISIONI DEFINITIVE ANNO 2022	PREVISIONI DEFINITIVE DELL'ANNO 2023	PREVISIONI DEFINITIVE DELL'ANNO 2024
	Fondo pluriennale vincolato per spese correnti		previsioni di competenza	0,00	0,00	0,00	0,00
	Fondo pluriennale vincolato per spese in conto capitale		previsioni di competenza	0,00	0,00	0,00	0,00
	Utilizzo avanzo di amministrazione <i>-di cui avanzo di amministrazione utilizzato anticipatamente</i>		previsioni di competenza	0,00	0,00	0,00	0,00
	Fondo di Cassa all'01/01/2022		previsioni di cassa	0,00	0,00	0,00	0,00
<b>TITOLO 2</b>	<b>Trasferimenti correnti</b>						
<b>20101</b>	<b>Tipologia 101: Trasferimenti correnti da Amministrazioni pubbliche</b>						
<b>2010101</b>	<b>Trasferimenti correnti da Amministrazioni Centrali</b>						
2101142/0	TRASFERIMENTO DALLO STATO DELLE ENTRATE DERIVANTI DALLA DESTINAZIONE DEL 5 PER MILLE DELL'IRPEF	0,00	previsione di competenza	5.380,63	5.300,00	5.300,00	5.300,00
			previsione di cassa	5.380,63	5.300,00		
2101155/0	CONTRIB. ERARIALE A FRONTE SPESE SOSTENUTE DALL'ENTE PER LA FRUIZIONE SERV. REFEZIONE DEI DOCENTI STATALI SERV. RILEVANTE FINI IVA	0,00	previsione di competenza	40.000,00	40.000,00	40.000,00	40.000,00
			previsione di cassa	40.000,00	40.000,00		
2101166/0	TRASFERIMENTI DALLO STATO PER "PROGETTO OPEN TOSCANA"	800,00	previsione di competenza	0,00	0,00	0,00	0,00
			previsione di cassa	800,00	800,00		
2101167/0	TRASFERIMENTO DALLO STATO PER IMMIGRAZIONE, ACCOGLIENZA E GARANZIA DEI DIRITTI	0,00	previsione di competenza	0,00	0,00	0,00	0,00
			previsione di cassa	0,00	0,00		
2101168/0	TRASFERIMENTO DALLO STATO PER PROGETTO ZERO PREGIUDIZI	0,00	previsione di competenza	0,00	0,00	0,00	0,00
			previsione di cassa	0,00	0,00		
2101169/0	TRASFERIMENTO DAL MINISTERO DELL'INTERNO PER IMMIGRAZIONE E ACCOGLIENZA	0,00	previsione di competenza	0,00	0,00	0,00	0,00
			previsione di cassa	0,00	0,00		
2101325/0	FONDO DI SOLIDARIETA' ALIMENTARE	0,00	previsione di competenza	0,00	0,00	0,00	0,00
			previsione di cassa	0,00	0,00		
2101330/0	FONDO PER LE POLITICHE DELLA FAMIGLIA PER "CENTRI ESTIVI"	0,00	previsione di competenza	75.430,75	0,00	0,00	0,00
			previsione di cassa	75.480,68	0,00		
2101340/0	FONDO DI SOLIDARIETA' ALIMENTARE E DI SOSTEGNO ALLE FAMIGLIE	0,00	previsione di competenza	122.350,00	0,00	0,00	0,00
			previsione di cassa	122.350,00	0,00		
<b>Totale Categoria</b>	<b>Trasferimenti correnti da Amministrazioni Centrali</b>	<b>800,00</b>	<b>previsione di competenza</b>	<b>243.161,38</b>	<b>45.300,00</b>	<b>45.300,00</b>	<b>45.300,00</b>
<b>2010101</b>			<b>previsione di cassa</b>	<b>244.011,31</b>	<b>46.100,00</b>		
<b>2010102</b>	<b>Trasferimenti correnti da Amministrazioni Locali</b>						
2101265/0	TRASFERIMENTO DALLA REGIONE TOSCANA PER BANDO MOROSITA' INCOLPEVOLE	0,00	previsione di competenza	100.000,00	100.000,00	100.000,00	100.000,00
			previsione di cassa	50.000,00	100.000,00		
2101305/0	CONTRIBUTO DALLA REGIONE TOSCANA PER PROGETTO SICUREZZA INTEGRATA	0,00	previsione di competenza	0,00	0,00	0,00	0,00
			previsione di cassa	0,00	0,00		
2101312/0	CONTRIBUTI STRAORDINARI DALLA REGIONE TOSCANA PER ATTIVAZIONE CENTRI ESTIVI - EMERGENZA COVID-19	0,00	previsione di competenza	0,00	0,00	0,00	0,00
			previsione di cassa	0,00	0,00		
2101313/0	TRASFERIMENTO DALLA REGIONE TOSCANA PER PROGETTO READY	0,00	previsione di competenza	2.265,00	2.500,00	2.500,00	2.500,00
			previsione di cassa	2.265,00	2.500,00		
2101314/0	CONTRIBUTO STRAORDINARIO DA PARTE DELLA REGIONE TOSCANA PER CANONI AFFITTO STRUTTURA SOSTITUTIVA DELL'EDIFICIO SCUOLA DELL'INFANZIA	0,00	previsione di competenza	250.000,00	100.000,00	0,00	0,00
			previsione di cassa	400.000,00	100.000,00		
2101538/0	TRASFERIMENTO DA ASL 5 PER PROGETTO DI RETE POLIVALENTE PER LA FORMAZIONE	111.365,10	previsione di competenza	111.400,00	111.400,00	111.400,00	111.400,00
			previsione di cassa	222.765,10	222.765,10		
2101565/0	TRASFERIMENTI DA UNIVERSITA' DI PISA PER GESTIONE SEGRETERIA UNIVERSITARIA - SERVIZIO RILEVANTE AI FINI I.V.A.	6.100,00	previsione di competenza	6.100,00	6.100,00	6.100,00	6.100,00
			previsione di cassa	12.200,00	12.200,00		
2101566/0	TRASFERIMENTO DALLA SOCIETA' DELLA SALUTE DEL FONDO SOCIALE REGIONALE DI CUI ALL'ART. 14 DELLA LRT 41/2005	0,00	previsione di competenza	0,00	0,00	0,00	0,00
			previsione di cassa	11.720,56	0,00		
2101567/0	TRASFERIMENTO DA SOCIETA' DELLA SALUTE ALTA VAL DI CECINA-VALDERA PER ATTIVAZIONE SPESA A DOMICILIO-EMERGENZA COVID-19	0,00	previsione di competenza	14.517,31	0,00	0,00	0,00



# Comune di Pontedera

## Provincia di Pisa

SERVIZIO URP E SERVIZI ALLA PERSONA - Resp. DIRIGENTE 3° SETTORE

SERVIZIO URP E SERVIZI ALLA PERSONA - Resp. DIRIGENTE 3° SETTORE

### ENTRATE PER TITOLI, TIPOLOGIE E CATEGORIE PER CAPITOLI

TITOLO TIPOLOGIA CATEGORIA CAPITOLO	DENOMINAZIONE	RESIDUI PRESUNTI AL TERMINE DELL'ESERCIZIO 2021		PREVISIONI DEFINITIVE DELL'ANNO 2021	PREVISIONI DEFINITIVE ANNO 2022	PREVISIONI DEFINITIVE DELL'ANNO 2023	PREVISIONI DEFINITIVE DELL'ANNO 2024
2101572/0	TRASFERIMENTO DALL'UNIONE DEI COMUNI DELLA VALDERA PER PROGETTO REGIONALE "ARTE E CULTURA TRA TRADIZIONE E INNOVAZIONE"	0,00	previsione di cassa	14.517,31	0,00		
			previsione di competenza	0,00	0,00	0,00	0,00
2101573/0	TRASFERIMENTO DALL'UNIONE DEI COMUNI DELLA VALDERA PER PROGETTO CONNETTIVITA' AD INTERNET IN BANDA ULTRA LARGA DEGLI ISTITUTI	0,00	previsione di competenza	12.000,00	0,00	0,00	0,00
			previsione di cassa	12.000,00	0,00		
<b>Totale Categoria</b> 2010102	<b>Trasferimenti correnti da Amministrazioni Locali</b>	<b>117.465,10</b>	<b>previsione di competenza</b>	<b>496.282,31</b>	<b>320.000,00</b>	<b>220.000,00</b>	<b>220.000,00</b>
			<b>previsione di cassa</b>	<b>725.467,97</b>	<b>437.465,10</b>		
<b>Totale Tipologia</b> 20101	<b>Tipologia 101: Trasferimenti correnti da Amministrazioni pubbliche</b>	<b>118.265,10</b>	<b>previsione di competenza</b>	<b>739.443,69</b>	<b>365.300,00</b>	<b>265.300,00</b>	<b>265.300,00</b>
			<b>previsione di cassa</b>	<b>969.479,28</b>	<b>483.565,10</b>		
20102	Tipologia 102: Trasferimenti correnti da Famiglie						
2010201	Trasferimenti correnti da famiglie						
2102100/0	TRASFERIMENTI CORRENTI DA FAMIGLIE	0,00	previsione di competenza	5.000,00	0,00	0,00	0,00
			previsione di cassa	5.000,00	0,00		
<b>Totale Categoria</b> 2010201	<b>Trasferimenti correnti da famiglie</b>	<b>0,00</b>	<b>previsione di competenza</b>	<b>5.000,00</b>	<b>0,00</b>	<b>0,00</b>	<b>0,00</b>
			<b>previsione di cassa</b>	<b>5.000,00</b>	<b>0,00</b>		
<b>Totale Tipologia</b> 20102	<b>Tipologia 102: Trasferimenti correnti da Famiglie</b>	<b>0,00</b>	<b>previsione di competenza</b>	<b>5.000,00</b>	<b>0,00</b>	<b>0,00</b>	<b>0,00</b>
			<b>previsione di cassa</b>	<b>5.000,00</b>	<b>0,00</b>		
20103	Tipologia 103: Trasferimenti correnti da Imprese						
2010302	Altri trasferimenti correnti da imprese						
2103110/0	TRASFERIMENTI CORRENTI DA ALTRE IMPRESE	0,00	previsione di competenza	5.000,00	0,00	0,00	0,00
			previsione di cassa	5.000,00	0,00		
2103115/0	TRASFERIMENTI CORRENTI DA ACQUE SPA PER EMERGENZA COVID-19	29.520,39	previsione di competenza	0,00	0,00	0,00	0,00
			previsione di cassa	29.520,39	29.520,39		
<b>Totale Categoria</b> 2010302	<b>Altri trasferimenti correnti da imprese</b>	<b>29.520,39</b>	<b>previsione di competenza</b>	<b>5.000,00</b>	<b>0,00</b>	<b>0,00</b>	<b>0,00</b>
			<b>previsione di cassa</b>	<b>34.520,39</b>	<b>29.520,39</b>		
<b>Totale Tipologia</b> 20103	<b>Tipologia 103: Trasferimenti correnti da Imprese</b>	<b>29.520,39</b>	<b>previsione di competenza</b>	<b>5.000,00</b>	<b>0,00</b>	<b>0,00</b>	<b>0,00</b>
			<b>previsione di cassa</b>	<b>34.520,39</b>	<b>29.520,39</b>		
20104	Tipologia 104: Trasferimenti correnti da Istituzioni Sociali Private						
2010401	Trasferimenti correnti da Istituzioni Sociali Private						
2104100/0	TRASFERIMENTI CORRENTI DA FONDAZIONI	0,00	previsione di competenza	60.000,00	0,00	0,00	0,00
			previsione di cassa	60.000,00	0,00		
<b>Totale Categoria</b> 2010401	<b>Trasferimenti correnti da Istituzioni Sociali Private</b>	<b>0,00</b>	<b>previsione di competenza</b>	<b>60.000,00</b>	<b>0,00</b>	<b>0,00</b>	<b>0,00</b>
			<b>previsione di cassa</b>	<b>60.000,00</b>	<b>0,00</b>		
<b>Totale Tipologia</b> 20104	<b>Tipologia 104: Trasferimenti correnti da Istituzioni Sociali Private</b>	<b>0,00</b>	<b>previsione di competenza</b>	<b>60.000,00</b>	<b>0,00</b>	<b>0,00</b>	<b>0,00</b>
			<b>previsione di cassa</b>	<b>60.000,00</b>	<b>0,00</b>		
<b>20000</b>	<b>Trasferimenti correnti</b>	<b>0,00</b>	<b>previsione di competenza</b>	<b>809.443,69</b>	<b>365.300,00</b>	<b>265.300,00</b>	<b>265.300,00</b>
<b>Totale TITOLO 2</b>			<b>previsione di cassa</b>	<b>1.068.999,67</b>	<b>513.085,49</b>		
<b>TITOLO 3</b>	<b>Entrate extratributarie</b>						
30100	Tipologia 100: Vendita di beni e servizi e proventi derivanti dalla gestione dei beni						
3010200	Entrate dalla vendita e dall'erogazione di servizi						
3100165/0	PROVENTI DA SERVIZI PER L'INFANZIA COMPRESE RETTE DI FREQUENZA E REFEZIONE ASILI NIDO - SERVIZIO RILEVANTE AI FINI IVA	0,00	previsione di competenza	0,00	0,00	0,00	0,00
			previsione di cassa	128,32	0,00		
3100172/0	PROVENTI DA CASA ALBERGO PER ANZIANI AUTOSUFFICIENTI - SERVIZIO RILEVANTE AI FINI IVA	31.274,44	previsione di competenza	40.700,00	40.700,00	40.700,00	40.700,00
			previsione di cassa	74.984,62	71.974,44		
<b>Totale Categoria</b> 3010200	<b>Entrate dalla vendita e dall'erogazione di servizi</b>	<b>31.274,44</b>	<b>previsione di competenza</b>	<b>40.700,00</b>	<b>40.700,00</b>	<b>40.700,00</b>	<b>40.700,00</b>
			<b>previsione di cassa</b>	<b>75.112,94</b>	<b>71.974,44</b>		



# Comune di Pontedera

## Provincia di Pisa

SERVIZIO URP E SERVIZI ALLA PERSONA - Resp. DIRIGENTE 3° SETTORE

SERVIZIO URP E SERVIZI ALLA PERSONA - Resp. DIRIGENTE 3° SETTORE

### ENTRATE PER TITOLI, TIPOLOGIE E CATEGORIE PER CAPITOLI

TITOLO TIPOLOGIA CATEGORIA CAPITOLO	DENOMINAZIONE	RESIDUI PRESUNTI AL TERMINE DELL'ESERCIZIO 2021		PREVISIONI DEFINITIVE DELL'ANNO 2021	PREVISIONI DEFINITIVE ANNO 2022	PREVISIONI DEFINITIVE DELL'ANNO 2023	PREVISIONI DEFINITIVE DELL'ANNO 2024
<b>3010300</b>	<b>Proventi derivanti dalla gestione dei beni</b>						
3100256/0	CANONE DI CONCESSIONE IN USO DELLE ATTREZZATURE E DEGLI IMMOBILI DEL SERVIZIO TRASPORTO SCOLASTICO-SERV.RILEVANTE AI FINI	205.491,92	previsione di competenza	232.137,00	232.137,00	232.137,00	232.137,00
			previsione di cassa	437.628,92	437.628,92		
3100257/0	CANONE DI CONCESSIONE IN USO DELLE ATTREZZATURE E DEGLI IMMOBILI DEL SERVIZIO RIFEZIONE SCOLASTICA-SERV.RILEVANTE AI FINI I.V.A.	445.797,92	previsione di competenza	370.171,72	370.171,72	370.171,72	370.171,72
			previsione di cassa	815.969,64	815.969,64		
3100258/0	CANONE DI CONCESSIONE IN USO DELLE ATTREZZATURE E DEGLI IMMOBILI DEL SERVIZIO ASILI NIDO-SERV.RILEVANTE AI FINI I.V.A.	0,00	previsione di competenza	232.818,00	232.818,00	232.818,00	232.818,00
			previsione di cassa	232.818,00	232.818,00		
<b>Totale Categoria 3010300</b>	<b>Proventi derivanti dalla gestione dei beni</b>	<b>651.289,84</b>	<b>previsione di competenza previsione di cassa</b>	<b>835.126,72 1.486.416,56</b>	<b>835.126,72 1.486.416,56</b>	<b>835.126,72</b>	<b>835.126,72</b>
<b>Totale Tipologia 30100</b>	<b>Tipologia 100: Vendita di beni e servizi e proventi derivanti dalla gestione dei beni</b>	<b>682.564,28</b>	<b>previsione di competenza previsione di cassa</b>	<b>875.826,72 1.561.529,50</b>	<b>875.826,72 1.558.391,00</b>	<b>875.826,72</b>	<b>875.826,72</b>
<b>30500</b>	<b>Tipologia 500: Rimborsi e altre entrate correnti</b>						
<b>3050200</b>	<b>Rimborsi in entrata</b>						
3500510/0	INTROITI E RIMBORSI DIVERSI MOROSITA' CANONI DA APES	23.110,83	previsione di competenza	0,00	0,00	0,00	0,00
			previsione di cassa	23.259,68	23.110,83		
3500534/0	RIMBORSO SPESE DA ENTE GESTORE CENTRO	0,00	previsione di competenza	2.000,00	2.000,00	2.000,00	2.000,00
			previsione di cassa	2.000,00	2.000,00		
3500563/0	RIMBORSI DA ENTI E ASSOCIAZIONI DIVERSI PER UTILIZZO LOCALI DI PROPRIETA' COMUNALE	792,42	previsione di competenza	7.000,00	7.000,00	7.000,00	7.000,00
			previsione di cassa	7.897,30	7.792,42		
3500576/0	RIMBORSO DA SOGGETTI DIVERSI PER COMPARTECIPAZIONE SPESE EMERGENZA CASA	0,00	previsione di competenza	5.000,00	5.000,00	5.000,00	5.000,00
			previsione di cassa	5.000,00	5.000,00		
3500594/0	RIMBORSO DA UNIONE DEI COMUNI DELLA VALDERA PER SERVIZI EDUCATIVI E SCOLASTICI	0,00	previsione di competenza	0,00	0,00	0,00	0,00
			previsione di cassa	0,00	0,00		
3500596/0	RIMBORSO DA PARTE DEL G.S.E. PER ENERGIA PRODOTTA DA IMPIANTO FOTOVOLTAICO SCUOLA VIA DEGLI OLMI	0,00	previsione di competenza	14.000,00	14.000,00	14.000,00	14.000,00
			previsione di cassa	14.000,00	14.000,00		
<b>Totale Categoria 3050200</b>	<b>Rimborsi in entrata</b>	<b>23.903,25</b>	<b>previsione di competenza previsione di cassa</b>	<b>28.000,00 52.156,98</b>	<b>28.000,00 51.903,25</b>	<b>28.000,00</b>	<b>28.000,00</b>
<b>3059900</b>	<b>Altre entrate correnti n.a.c.</b>						
3500553/0	CONCORSI VARI NELLA SPESA PER MANIFESTAZIONI ISTITUZIONALI, CULTURALI E SOCIALI	0,00	previsione di competenza	6.100,00	6.100,00	6.100,00	6.100,00
			previsione di cassa	6.100,00	6.100,00		
<b>Totale Categoria 3059900</b>	<b>Altre entrate correnti n.a.c.</b>	<b>0,00</b>	<b>previsione di competenza previsione di cassa</b>	<b>6.100,00 6.100,00</b>	<b>6.100,00 6.100,00</b>	<b>6.100,00</b>	<b>6.100,00</b>
<b>Totale Tipologia 30500</b>	<b>Tipologia 500: Rimborsi e altre entrate correnti</b>	<b>23.903,25</b>	<b>previsione di competenza previsione di cassa</b>	<b>34.100,00 58.256,98</b>	<b>34.100,00 58.003,25</b>	<b>34.100,00</b>	<b>34.100,00</b>
<b>30000</b>	<b>Entrate extratributarie</b>	<b>23.903,25</b>	<b>previsione di competenza previsione di cassa</b>	<b>909.926,72 1.619.786,48</b>	<b>909.926,72 1.616.394,25</b>	<b>909.926,72</b>	<b>909.926,72</b>
<b>Totale TITOLO 3</b>							
<b>TITOLO 4</b>	<b>Entrate in conto capitale</b>						
<b>40200</b>	<b>Tipologia 200: Contributi agli investimenti</b>						
<b>4020100</b>	<b>Contributi agli investimenti da amministrazioni pubbliche</b>						
4200320/0	TRASFERIMENTO DAL MINISTERO PUBBLICA ISTRUZIONE PER ADEGUAMENTO SPAZI DIDATTICI A SEGUITO DELL'EMERGENZA COVID-19	104.069,35	previsione di competenza	0,00	0,00	0,00	0,00
			previsione di cassa	104.069,35	104.069,35		
4200399/0	TRASFERIMENTO DALLA REGIONE TOSCANA PER INVESTIMENTI REALIZZATI DA A.P.E.S.	0,00	previsione di competenza	500.000,00	500.000,00	0,00	0,00
			previsione di cassa	500.000,00	500.000,00		
4200407/0	CONTRIBUTO STRAORDINARIO DALLA REGIONE TOSCANA PER ACQUISTO IMMOBILE SCOLASTICO	0,00	previsione di competenza	600.000,00	2.400.000,00	0,00	0,00
			previsione di cassa	0,00	2.400.000,00		
<b>Totale Categoria 4020100</b>	<b>Contributi agli investimenti da amministrazioni pubbliche</b>	<b>104.069,35</b>	<b>previsione di competenza previsione di cassa</b>	<b>1.100.000,00 604.069,35</b>	<b>2.900.000,00 3.004.069,35</b>	<b>0,00</b>	<b>0,00</b>





# Comune di Pontedera

## Provincia di Pisa

SERVIZIO URP E SERVIZI ALLA PERSONA - Resp. DIRIGENTE 3° SETTORE

SERVIZIO URP E SERVIZI ALLA PERSONA - Resp. DIRIGENTE 3° SETTORE

### ENTRATE PER TITOLI, TIPOLOGIE E CATEGORIE PER CAPITOLI

TITOLO TIPOLOGIA CATEGORIA CAPITOLO	DENOMINAZIONE	RESIDUI PRESUNTI AL TERMINE DELL'ESERCIZIO 2021		PREVISIONI DEFINITIVE DELL'ANNO 2021	PREVISIONI DEFINITIVE ANNO 2022	PREVISIONI DEFINITIVE DELL'ANNO 2023	PREVISIONI DEFINITIVE DELL'ANNO 2024
Totale Tipologia 40200	Tipologia 200: Contributi agli investimenti	104.069,35	previsione di competenza previsione di cassa	1.100.000,00 604.069,35	2.900.000,00 3.004.069,35	0,00	0,00
40000	Entrate in conto capitale	104.069,35	previsione di competenza previsione di cassa	1.100.000,00 604.069,35	2.900.000,00 3.004.069,35	0,00	0,00
<b>Totale TITOLO 4</b>							
<b>TOTALE TITOLI</b>		958.322,37	previsione di competenza previsione di cassa	2.819.370,41 3.292.855,50	4.175.226,72 5.133.549,09	1.175.226,72	1.175.226,72
<b>TOTALE GENERALE DELLE ENTRATE</b>		958.322,37	previsione di competenza previsione di cassa	2.819.370,41 3.292.855,50	4.175.226,72 5.133.549,09	1.175.226,72	1.175.226,72



# Comune di Pontedera

## Provincia di Pisa

MONITORAGGIO E SICUREZZA DI COMUNITA' - Resp. CAMPANI DANIELE

MONITORAGGIO E SICUREZZA DI COMUNITA' - Resp. CAMPANI DANIELE

### ENTRATE PER TITOLI, TIPOLOGIE E CATEGORIE PER CAPITOLI

TITOLO TIPOLOGIA CATEGORIA CAPITOLO	DENOMINAZIONE	RESIDUI PRESUNTI AL TERMINE DELL'ESERCIZIO 2021		PREVISIONI DEFINITIVE DELL'ANNO 2021	PREVISIONI DEFINITIVE ANNO 2022	PREVISIONI DEFINITIVE DELL'ANNO 2023	PREVISIONI DEFINITIVE DELL'ANNO 2024
	Fondo pluriennale vincolato per spese correnti		previsioni di competenza	0,00	0,00	0,00	0,00
	Fondo pluriennale vincolato per spese in conto capitale		previsioni di competenza	0,00	0,00	0,00	0,00
	Utilizzo avanzo di amministrazione <i>-di cui avanzo di amministrazione utilizzato anticipatamente</i>		previsioni di competenza	0,00	0,00	0,00	0,00
	Fondo di Cassa all'01/01/2022		previsioni di cassa	0,00	0,00	0,00	0,00
<b>TITOLO 2</b>	<b>Trasferimenti correnti</b>						
20101	Tipologia 101: Trasferimenti correnti da Amministrazioni pubbliche						
2010101	Trasferimenti correnti da Amministrazioni Centrali						
2101177/0	TRASFERIMENTO DAL MINISTERO DELL'INTERNO PER PROGETTO "SCUOLE SICURE 2020-2021"	0,00	previsione di competenza	0,00	0,00	0,00	0,00
			previsione di cassa	0,00	0,00		
<b>Totale Categoria</b>	<b>Trasferimenti correnti da Amministrazioni Centrali</b>	<b>0,00</b>	<b>previsione di competenza</b>	<b>0,00</b>	<b>0,00</b>	<b>0,00</b>	<b>0,00</b>
2010101			<b>previsione di cassa</b>	<b>0,00</b>	<b>0,00</b>		
2010102	Trasferimenti correnti da Amministrazioni Locali						
2101570/0	TRASFERIMENTO DALL'UNIONE DEI COMUNI DELLA VALDERA PER SANZIONI AMMINISTRATIVE PER VIOLAZIONE A NORME IN MATERIA DI CIRCOLAZIONE STRADALE	1.036.630,46	previsione di competenza	1.207.663,00	1.203.000,00	1.203.000,00	1.203.000,00
			previsione di cassa	2.229.134,12	2.239.630,46		
<b>Totale Categoria</b>	<b>Trasferimenti correnti da Amministrazioni Locali</b>	<b>1.036.630,46</b>	<b>previsione di competenza</b>	<b>1.207.663,00</b>	<b>1.203.000,00</b>	<b>1.203.000,00</b>	<b>1.203.000,00</b>
2010102			<b>previsione di cassa</b>	<b>2.229.134,12</b>	<b>2.239.630,46</b>		
<b>Totale Tipologia</b>	<b>Tipologia 101: Trasferimenti correnti da Amministrazioni pubbliche</b>	<b>1.036.630,46</b>	<b>previsione di competenza</b>	<b>1.207.663,00</b>	<b>1.203.000,00</b>	<b>1.203.000,00</b>	<b>1.203.000,00</b>
20101			<b>previsione di cassa</b>	<b>2.229.134,12</b>	<b>2.239.630,46</b>		
20000	Trasferimenti correnti	1.036.630,46	previsione di competenza	1.207.663,00	1.203.000,00	1.203.000,00	1.203.000,00
			previsione di cassa	2.229.134,12	2.239.630,46		
<b>Totale TITOLO 2</b>							
<b>TITOLO 3</b>	<b>Entrate extratributarie</b>						
30200	Tipologia 200: Proventi derivanti dall'attività di controllo e repressione delle irregolarità e degli illeciti						
3020200	Entrate da famiglie derivanti dall'attività di controllo e repressione delle irregolarità e degli illeciti						
3200125/0	SANZIONI AMMINISTRATIVE PER VIOLAZIONE A NORME IN MATERIA DI CIRCOLAZIONE STRADALE E RECUPERO SANZ. MEDIANTE ATTI INGIUNTIVI	0,00	previsione di competenza	0,00	0,00	0,00	0,00
			previsione di cassa	17.190,60	0,00		
<b>Totale Categoria</b>	<b>Entrate da famiglie derivanti dall'attività di controllo e repressione delle irregolarità e degli illeciti</b>	<b>0,00</b>	<b>previsione di competenza</b>	<b>0,00</b>	<b>0,00</b>	<b>0,00</b>	<b>0,00</b>
3020200			<b>previsione di cassa</b>	<b>17.190,60</b>	<b>0,00</b>		
<b>Totale Tipologia</b>	<b>Tipologia 200: Proventi derivanti dall'attività di controllo e repressione delle irregolarità e degli illeciti</b>	<b>0,00</b>	<b>previsione di competenza</b>	<b>0,00</b>	<b>0,00</b>	<b>0,00</b>	<b>0,00</b>
30200			<b>previsione di cassa</b>	<b>17.190,60</b>	<b>0,00</b>		
30500	Tipologia 500: Rimborsi e altre entrate correnti						
3059900	Altre entrate correnti n.a.c.						
3500593/0	RIMBORSI DA UNIONE COMUNI VALDERA PER SANZIONI SERVIZIO POLIZIA LOCALE	0,00	previsione di competenza	0,00	0,00	0,00	0,00
			previsione di cassa	1.015,90	0,00		
<b>Totale Categoria</b>	<b>Altre entrate correnti n.a.c.</b>	<b>0,00</b>	<b>previsione di competenza</b>	<b>0,00</b>	<b>0,00</b>	<b>0,00</b>	<b>0,00</b>
3059900			<b>previsione di cassa</b>	<b>1.015,90</b>	<b>0,00</b>		
<b>Totale Tipologia</b>	<b>Tipologia 500: Rimborsi e altre entrate correnti</b>	<b>0,00</b>	<b>previsione di competenza</b>	<b>0,00</b>	<b>0,00</b>	<b>0,00</b>	<b>0,00</b>
30500			<b>previsione di cassa</b>	<b>1.015,90</b>	<b>0,00</b>		
30000	Entrate extratributarie	0,00	previsione di competenza	0,00	0,00	0,00	0,00
			previsione di cassa	18.206,50	0,00		
<b>Totale TITOLO 3</b>							
<b>TITOLO 4</b>	<b>Entrate in conto capitale</b>						



# Comune di Pontedera

## Provincia di Pisa

MONITORAGGIO E SICUREZZA DI COMUNITA' - Resp. CAMPANI DANIELE

MONITORAGGIO E SICUREZZA DI COMUNITA' - Resp. CAMPANI DANIELE

### ENTRATE PER TITOLI, TIPOLOGIE E CATEGORIE PER CAPITOLI

TITOLO TIPOLOGIA CATEGORIA CAPITOLO	DENOMINAZIONE	RESIDUI PRESUNTI AL TERMINE DELL'ESERCIZIO 2021		PREVISIONI DEFINITIVE DELL'ANNO 2021	PREVISIONI DEFINITIVE ANNO 2022	PREVISIONI DEFINITIVE DELL'ANNO 2023	PREVISIONI DEFINITIVE DELL'ANNO 2024
40200	Tipologia 200: Contributi agli investimenti						
4020100	Contributi agli investimenti da amministrazioni pubbliche						
4200310/0	TRASFERIMENTO DAL MINISTERO DELL'INTERNO PER PROGETTO VIDEOSORVEGLIANZA	0,00	previsione di competenza	0,00	0,00	0,00	0,00
			previsione di cassa	0,00	0,00		
4200401/0	CONTRIBUTO DELLA REGIONE TOSCANA A FAVORE DELL'ATTIVAZIONE E IMPLEMENTAZIONE DELLA VIDEOSORVEGLIANZA	0,00	previsione di competenza	0,00	0,00	0,00	0,00
			previsione di cassa	0,00	0,00		
Totale Categoria 4020100	Contributi agli investimenti da amministrazioni pubbliche	0,00	previsione di competenza previsione di cassa	0,00 0,00	0,00 0,00	0,00	0,00
Totale Tipologia 40200	Tipologia 200: Contributi agli investimenti	0,00	previsione di competenza previsione di cassa	0,00 0,00	0,00 0,00	0,00	0,00
40000	Entrate in conto capitale	0,00	previsione di competenza	0,00	0,00	0,00	0,00
			previsione di cassa	0,00	0,00		
Totale TITOLO 4							
<b>TOTALE TITOLI</b>		1.036.630,46	previsione di competenza previsione di cassa	1.207.663,00 2.247.340,62	1.203.000,00 2.239.630,46	1.203.000,00	1.203.000,00
<b>TOTALE GENERALE DELLE ENTRATE</b>		1.036.630,46	previsione di competenza previsione di cassa	1.207.663,00 2.247.340,62	1.203.000,00 2.239.630,46	1.203.000,00	1.203.000,00



# Comune di Pontedera

## Provincia di Pisa

### SERVIZIO PATRIMONIO E MOBILITA' - Resp. DIRIGENTE 2° SETTORE

### SERVIZIO PATRIMONIO E MOBILITA' - Resp. DIRIGENTE 2° SETTORE

### ENTRATE PER TITOLI, TIPOLOGIE E CATEGORIE PER CAPITOLI

TITOLO TIPOLOGIA CATEGORIA CAPITOLO	DENOMINAZIONE	RESIDUI PRESUNTI AL TERMINE DELL'ESERCIZIO 2021		PREVISIONI DEFINITIVE DELL'ANNO 2021	PREVISIONI DEFINITIVE ANNO 2022	PREVISIONI DEFINITIVE DELL'ANNO 2023	PREVISIONI DEFINITIVE DELL'ANNO 2024
	Fondo pluriennale vincolato per spese correnti		previsioni di competenza	0,00	0,00	0,00	0,00
	Fondo pluriennale vincolato per spese in conto capitale		previsioni di competenza	0,00	0,00	0,00	0,00
	Utilizzo avanzo di amministrazione <i>-di cui avanzo di amministrazione utilizzato anticipatamente</i>		previsioni di competenza	0,00	0,00	0,00	0,00
	Fondo di Cassa all'01/01/2022		previsioni di cassa	0,00	0,00	0,00	0,00
<b>TITOLO 2</b>	<b>Trasferimenti correnti</b>						
<b>20101</b>	<b>Tipologia 101: Trasferimenti correnti da Amministrazioni pubbliche</b>						
<b>2010101</b>	<b>Trasferimenti correnti da Amministrazioni Centrali</b>						
2101175/0	CONTRIBUTO DA M.I.U.R. PER INDAGINI E VERIFICHE SISMICHE DEL PATRIMONIO EDILIZIO SCOLASTICO ESISTENTE	10.350,00	previsione di competenza	10.350,00	0,00	0,00	0,00
			previsione di cassa	10.350,00	10.350,00		
<b>Totale Categoria 2010101</b>	<b>Trasferimenti correnti da Amministrazioni Centrali</b>	<b>10.350,00</b>	<b>previsione di competenza</b>	<b>10.350,00</b>	<b>0,00</b>	<b>0,00</b>	<b>0,00</b>
			<b>previsione di cassa</b>	<b>10.350,00</b>	<b>10.350,00</b>		
<b>2010102</b>	<b>Trasferimenti correnti da Amministrazioni Locali</b>						
2101505/0	TRASFERIMENTO DA ALTRI COMUNI PER CONCORSO SPESE FUNZIONAMENTO UFFICIO DI COLLOCAMENTO	0,00	previsione di competenza	65.000,00	65.000,00	65.000,00	65.000,00
			previsione di cassa	65.000,00	65.000,00		
<b>Totale Categoria 2010102</b>	<b>Trasferimenti correnti da Amministrazioni Locali</b>	<b>0,00</b>	<b>previsione di competenza</b>	<b>65.000,00</b>	<b>65.000,00</b>	<b>65.000,00</b>	<b>65.000,00</b>
			<b>previsione di cassa</b>	<b>65.000,00</b>	<b>65.000,00</b>		
<b>Totale Tipologia 20101</b>	<b>Tipologia 101: Trasferimenti correnti da Amministrazioni pubbliche</b>	<b>10.350,00</b>	<b>previsione di competenza</b>	<b>75.350,00</b>	<b>65.000,00</b>	<b>65.000,00</b>	<b>65.000,00</b>
			<b>previsione di cassa</b>	<b>75.350,00</b>	<b>75.350,00</b>		
<b>20000</b>	<b>Trasferimenti correnti</b>	<b>10.350,00</b>	<b>previsione di competenza</b>	<b>75.350,00</b>	<b>65.000,00</b>	<b>65.000,00</b>	<b>65.000,00</b>
			<b>previsione di cassa</b>	<b>75.350,00</b>	<b>75.350,00</b>		
<b>Totale TITOLO 2</b>							
<b>TITOLO 3</b>	<b>Entrate extratributarie</b>						
<b>30100</b>	<b>Tipologia 100: Vendita di beni e servizi e proventi derivanti dalla gestione dei beni</b>						
<b>3010200</b>	<b>Entrate dalla vendita e dall'erogazione di servizi</b>						
3100142/0	PROVENTI DEI PARCHEGGI PUBBLICI GESTITI IN CONCESSIONE	0,00	previsione di competenza	0,00	0,00	0,00	0,00
			previsione di cassa	0,00	0,00		
<b>Totale Categoria 3010200</b>	<b>Entrate dalla vendita e dall'erogazione di servizi</b>	<b>0,00</b>	<b>previsione di competenza</b>	<b>0,00</b>	<b>0,00</b>	<b>0,00</b>	<b>0,00</b>
			<b>previsione di cassa</b>	<b>0,00</b>	<b>0,00</b>		
<b>3010300</b>	<b>Proventi derivanti dalla gestione dei beni</b>						
3100210/0	FITTI REALI DI FABBRICATI	0,00	previsione di competenza	1.712,62	1.000,00	1.000,00	1.000,00
			previsione di cassa	1.000,00	1.000,00		
3100215/0	FITTI REALI DI FABBRICATI - SERVIZIO RILEVANTE AI FINI I.V.A.	10.685,77	previsione di competenza	133.000,00	133.000,00	133.000,00	133.000,00
			previsione di cassa	147.995,53	143.685,77		
3100220/0	FITTI REALI DI IMMOBILI ATTREZZATI - SERVIZIO RILEVANTE AI FINI IVA	6.254,00	previsione di competenza	26.000,00	26.000,00	26.000,00	26.000,00
			previsione di cassa	28.105,40	32.254,00		
3100231/0	CANONE GESTIONE PARCHEGGIO VIA BRIGATE PARTIGIANE	0,00	previsione di competenza	40.600,00	0,00	0,00	0,00
			previsione di cassa	40.600,00	0,00		
3100295/0	CANONE DI CONCESSIONE PARCHEGGI	0,00	previsione di competenza	500.000,00	800.000,00	840.000,00	840.000,00
			previsione di cassa	549.863,50	800.000,00		
<b>Totale Categoria 3010300</b>	<b>Proventi derivanti dalla gestione dei beni</b>	<b>16.939,77</b>	<b>previsione di competenza</b>	<b>701.312,62</b>	<b>960.000,00</b>	<b>1.000.000,00</b>	<b>1.000.000,00</b>
			<b>previsione di cassa</b>	<b>767.564,43</b>	<b>976.939,77</b>		
<b>Totale Tipologia 30100</b>	<b>Tipologia 100: Vendita di beni e servizi e proventi derivanti dalla gestione dei beni</b>	<b>16.939,77</b>	<b>previsione di competenza</b>	<b>701.312,62</b>	<b>960.000,00</b>	<b>1.000.000,00</b>	<b>1.000.000,00</b>
			<b>previsione di cassa</b>	<b>767.564,43</b>	<b>976.939,77</b>		
<b>30500</b>	<b>Tipologia 500: Rimborsi e altre entrate correnti</b>						
<b>3050100</b>	<b>Indennizzi di assicurazione</b>						



# Comune di Pontedera

## Provincia di Pisa

SERVIZIO PATRIMONIO E MOBILITA' - Resp. DIRIGENTE 2° SETTORE

SERVIZIO PATRIMONIO E MOBILITA' - Resp. DIRIGENTE 2° SETTORE

### ENTRATE PER TITOLI, TIPOLOGIE E CATEGORIE PER CAPITOLI

TITOLO TIPOLOGIA CATEGORIA CAPITOLO	DENOMINAZIONE	RESIDUI PRESUNTI AL TERMINE DELL'ESERCIZIO 2021		PREVISIONI DEFINITIVE DELL'ANNO 2021	PREVISIONI DEFINITIVE ANNO 2022	PREVISIONI DEFINITIVE DELL'ANNO 2023	PREVISIONI DEFINITIVE DELL'ANNO 2024
3500145/0	PROVENTI DERIVANTI DA RISARCIMENTO DANNI CAUSATI DA TERZI	0,00	previsione di competenza	10.159,00	6.000,00	6.000,00	6.000,00
			previsione di cassa	6.000,00	6.000,00		
3500146/0	PROVENTI DA SINISTRI	0,00	previsione di competenza	0,00	0,00	0,00	0,00
			previsione di cassa	0,00	0,00		
<b>Totale Categoria</b> 3050100	<b>Indennizzi di assicurazione</b>	<b>0,00</b>	<b>previsione di competenza</b>	<b>10.159,00</b>	<b>6.000,00</b>	<b>6.000,00</b>	<b>6.000,00</b>
			<b>previsione di cassa</b>	<b>6.000,00</b>	<b>6.000,00</b>		
<b>3050200</b>	<b>Rimborsi in entrata</b>						
3500524/0	RIMBORSO EROGATO DALLO STATO PER LE SPESE DEGLI UFFICI GIUDIZIARI	0,00	previsione di competenza	8.447,42	8.447,42	8.447,42	8.447,42
			previsione di cassa	8.447,42	8.447,42		
3500525/0	RIMBORSO DA ALTRI ENTI DEL SETTORE PUBBLICO PER SPESE UFFICI GIUDIZIARI	90.000,00	previsione di competenza	0,00	0,00	0,00	0,00
			previsione di cassa	90.000,00	90.000,00		
<b>Totale Categoria</b> 3050200	<b>Rimborsi in entrata</b>	<b>90.000,00</b>	<b>previsione di competenza</b>	<b>8.447,42</b>	<b>8.447,42</b>	<b>8.447,42</b>	<b>8.447,42</b>
			<b>previsione di cassa</b>	<b>98.447,42</b>	<b>98.447,42</b>		
<b>Totale Tipologia</b> 30500	<b>Tipologia 500: Rimborsi e altre entrate correnti</b>	<b>90.000,00</b>	<b>previsione di competenza</b>	<b>18.606,42</b>	<b>14.447,42</b>	<b>14.447,42</b>	<b>14.447,42</b>
			<b>previsione di cassa</b>	<b>104.447,42</b>	<b>104.447,42</b>		
<b>30000</b>	<b>Entrate extratributarie</b>	<b>90.000,00</b>	<b>previsione di competenza</b>	<b>719.919,04</b>	<b>974.447,42</b>	<b>1.014.447,42</b>	<b>1.014.447,42</b>
			<b>previsione di cassa</b>	<b>872.011,85</b>	<b>1.081.387,19</b>		
<b>Totale TITOLO 3</b>							
<b>TITOLO 4</b>	<b>Entrate in conto capitale</b>						
<b>40200</b>	<b>Tipologia 200: Contributi agli investimenti</b>						
<b>4020100</b>	<b>Contributi agli investimenti da amministrazioni pubbliche</b>						
4200398/0	TRASFERIMENTO DALLA REGIONE TOSCANA PER REALIZZAZIONE ROTATORIA VIA S. D'ACQUISTO	41.250,00	previsione di competenza	0,00	0,00	0,00	0,00
			previsione di cassa	41.250,00	41.250,00		
<b>Totale Categoria</b> 4020100	<b>Contributi agli investimenti da amministrazioni pubbliche</b>	<b>41.250,00</b>	<b>previsione di competenza</b>	<b>0,00</b>	<b>0,00</b>	<b>0,00</b>	<b>0,00</b>
			<b>previsione di cassa</b>	<b>41.250,00</b>	<b>41.250,00</b>		
<b>Totale Tipologia</b> 40200	<b>Tipologia 200: Contributi agli investimenti</b>	<b>41.250,00</b>	<b>previsione di competenza</b>	<b>0,00</b>	<b>0,00</b>	<b>0,00</b>	<b>0,00</b>
			<b>previsione di cassa</b>	<b>41.250,00</b>	<b>41.250,00</b>		
<b>40400</b>	<b>Tipologia 400: Entrate da alienazione di beni materiali e immateriali</b>						
<b>4040100</b>	<b>Alienazione di beni materiali</b>						
4400120/0	ALIENAZIONE BENI MOBILI	0,00	previsione di competenza	0,00	0,00	0,00	0,00
			previsione di cassa	0,00	0,00		
4400125/0	ALIENAZIONE BENI IMMOBILI	87.803,59	previsione di competenza	1.990.723,87	4.410.240,00	0,00	0,00
			previsione di cassa	1.991.946,56	4.498.043,59		
<b>Totale Categoria</b> 4040100	<b>Alienazione di beni materiali</b>	<b>87.803,59</b>	<b>previsione di competenza</b>	<b>1.990.723,87</b>	<b>4.410.240,00</b>	<b>0,00</b>	<b>0,00</b>
			<b>previsione di cassa</b>	<b>1.991.946,56</b>	<b>4.498.043,59</b>		
<b>4040200</b>	<b>Cessione di Terreni e di beni materiali non prodotti</b>						
4400152/0	PROVENTI COMPENSATORI PEEP PER TRASFORMAZIONE DA DIRITTO DI SUPERFICIE A	0,00	previsione di competenza	60.000,00	60.000,00	60.000,00	60.000,00
			previsione di cassa	60.000,00	60.000,00		
<b>Totale Categoria</b> 4040200	<b>Cessione di Terreni e di beni materiali non prodotti</b>	<b>0,00</b>	<b>previsione di competenza</b>	<b>60.000,00</b>	<b>60.000,00</b>	<b>60.000,00</b>	<b>60.000,00</b>
			<b>previsione di cassa</b>	<b>60.000,00</b>	<b>60.000,00</b>		
<b>Totale Tipologia</b> 40400	<b>Tipologia 400: Entrate da alienazione di beni materiali e immateriali</b>	<b>87.803,59</b>	<b>previsione di competenza</b>	<b>2.050.723,87</b>	<b>4.470.240,00</b>	<b>60.000,00</b>	<b>60.000,00</b>
			<b>previsione di cassa</b>	<b>2.051.946,56</b>	<b>4.558.043,59</b>		
<b>40000</b>	<b>Entrate in conto capitale</b>	<b>87.803,59</b>	<b>previsione di competenza</b>	<b>2.050.723,87</b>	<b>4.470.240,00</b>	<b>60.000,00</b>	<b>60.000,00</b>
			<b>previsione di cassa</b>	<b>2.093.196,56</b>	<b>4.599.293,59</b>		
<b>Totale TITOLO 4</b>							
<b>TITOLO 9</b>	<b>Entrate per conto terzi e partite di giro</b>						
<b>90200</b>	<b>Tipologia 200: Entrate per conto terzi</b>						
<b>9020400</b>	<b>Depositi di/preso terzi</b>						
9200604/0	DEPOSITI CAUZIONALI	7.984,59	previsione di competenza	150.000,00	150.000,00	150.000,00	150.000,00
			previsione di cassa	157.984,59	157.984,59		



# Comune di Pontedera

## Provincia di Pisa

SERVIZIO PATRIMONIO E MOBILITA' - Resp. DIRIGENTE 2° SETTORE

SERVIZIO PATRIMONIO E MOBILITA' - Resp. DIRIGENTE 2° SETTORE

### ENTRATE PER TITOLI, TIPOLOGIE E CATEGORIE PER CAPITOLI

TITOLO TIPOLOGIA CATEGORIA CAPITOLO	DENOMINAZIONE	RESIDUI PRESUNTI AL TERMINE DELL'ESERCIZIO 2021		PREVISIONI DEFINITIVE DELL'ANNO 2021	PREVISIONI DEFINITIVE ANNO 2022	PREVISIONI DEFINITIVE DELL'ANNO 2023	PREVISIONI DEFINITIVE DELL'ANNO 2024
Totale Categoria 9020400	Depositi di/presso terzi	7.984,59	previsione di competenza previsione di cassa	150.000,00 157.984,59	150.000,00 157.984,59	150.000,00	150.000,00
Totale Tipologia 90200	Tipologia 200: Entrate per conto terzi	7.984,59	previsione di competenza previsione di cassa	150.000,00 157.984,59	150.000,00 157.984,59	150.000,00	150.000,00
90000	Entrate per conto terzi e partite di giro	7.984,59	previsione di competenza previsione di cassa	150.000,00 157.984,59	150.000,00 157.984,59	150.000,00	150.000,00
<b>Totale TITOLO 9</b>							
<b>TOTALE TITOLI</b>		254.327,95	previsione di competenza previsione di cassa	2.995.992,91 3.198.543,00	5.659.687,42 5.914.015,37	1.289.447,42	1.289.447,42
<b>TOTALE GENERALE DELLE ENTRATE</b>		254.327,95	previsione di competenza previsione di cassa	2.995.992,91 3.198.543,00	5.659.687,42 5.914.015,37	1.289.447,42	1.289.447,42



# Comune di Pontedera

## Provincia di Pisa

### SERVIZIO CONCESSIONI E SVILUPPO LOCALE - Resp. DIRIGENTE 1° SETTORE

### SERVIZIO CONCESSIONI E SVILUPPO LOCALE - Resp. DIRIGENTE 1° SETTORE

### ENTRATE PER TITOLI, TIPOLOGIE E CATEGORIE PER CAPITOLI

TITOLO TIPOLOGIA CATEGORIA CAPITOLO	DENOMINAZIONE	RESIDUI PRESUNTI AL TERMINE DELL'ESERCIZIO 2021		PREVISIONI DEFINITIVE DELL'ANNO 2021	PREVISIONI DEFINITIVE ANNO 2022	PREVISIONI DEFINITIVE DELL'ANNO 2023	PREVISIONI DEFINITIVE DELL'ANNO 2024
	Fondo pluriennale vincolato per spese correnti		previsioni di competenza	0,00	0,00	0,00	0,00
	Fondo pluriennale vincolato per spese in conto capitale		previsioni di competenza	0,00	0,00	0,00	0,00
	Utilizzo avanzo di amministrazione <i>-di cui avanzo di amministrazione utilizzato anticipatamente</i>		previsioni di competenza	0,00	0,00	0,00	0,00
	Fondo di Cassa all'01/01/2022		previsioni di cassa	0,00	0,00	0,00	0,00
<b>TITOLO 2</b>	<b>Trasferimenti correnti</b>						
<b>20101</b>	<b>Tipologia 101: Trasferimenti correnti da Amministrazioni pubbliche</b>						
<b>2010102</b>	<b>Trasferimenti correnti da Amministrazioni Locali</b>						
2101306/0	TRASFERIMENTO DA REGIONE TOSCANA PER PROGETTO "LEONARDO'S WAY - UN NUOVO	0,00	previsione di competenza	0,00	0,00	0,00	0,00
			previsione di cassa	0,00	0,00		
2101310/0	TRASFERIMENTI DA REGIONE TOSCANA PER PROGETTI RELATIVI AL SERVIZIO SVILUPPO LOCALE	663,72	previsione di competenza	0,00	0,00	0,00	0,00
			previsione di cassa	14.808,36	663,72		
2101520/0	TRASFERIMENTO DA COMUNE DI MARANELLO PER "PROGETTO RETE NAZIONALE CITTA' DEI MOTORI"	0,00	previsione di competenza	0,00	0,00	0,00	0,00
			previsione di cassa	0,00	0,00		
<b>Totale Categoria 2010102</b>	<b>Trasferimenti correnti da Amministrazioni Locali</b>	<b>663,72</b>	<b>previsione di competenza</b>	<b>0,00</b>	<b>0,00</b>	<b>0,00</b>	<b>0,00</b>
			<b>previsione di cassa</b>	<b>14.808,36</b>	<b>663,72</b>		
<b>Totale Tipologia 20101</b>	<b>Tipologia 101: Trasferimenti correnti da Amministrazioni pubbliche</b>	<b>663,72</b>	<b>previsione di competenza</b>	<b>0,00</b>	<b>0,00</b>	<b>0,00</b>	<b>0,00</b>
			<b>previsione di cassa</b>	<b>14.808,36</b>	<b>663,72</b>		
<b>20000</b>	<b>Trasferimenti correnti</b>	<b>663,72</b>	<b>previsione di competenza</b>	<b>0,00</b>	<b>0,00</b>	<b>0,00</b>	<b>0,00</b>
			<b>previsione di cassa</b>	<b>14.808,36</b>	<b>663,72</b>		
<b>Totale TITOLO 2</b>							
<b>TITOLO 3</b>	<b>Entrate extratributarie</b>						
<b>30100</b>	<b>Tipologia 100: Vendita di beni e servizi e proventi derivanti dalla gestione dei beni</b>						
<b>3010200</b>	<b>Entrate dalla vendita e dall'erogazione di servizi</b>						
3100107/0	DIRITTI DI SEGRETERIA - UFFICIO CONCESSIONI	0,00	previsione di competenza	8.900,00	0,00	0,00	0,00
			previsione di cassa	0,00	0,00		
3100180/0	PROVENTI DEI SERVIZI CIMITERIALI-ILLUMINAZIONE VOTIVA - SERVIZIO RILEVANTE AI FINI IVA	144.385,72	previsione di competenza	110.000,00	110.000,00	110.000,00	110.000,00
			previsione di cassa	163.956,66	254.385,72		
<b>Totale Categoria 3010200</b>	<b>Entrate dalla vendita e dall'erogazione di servizi</b>	<b>144.385,72</b>	<b>previsione di competenza</b>	<b>118.900,00</b>	<b>110.000,00</b>	<b>110.000,00</b>	<b>110.000,00</b>
			<b>previsione di cassa</b>	<b>163.956,66</b>	<b>254.385,72</b>		
<b>3010300</b>	<b>Proventi derivanti dalla gestione dei beni</b>						
3100275/0	CANONE DI CONCESSIONE LOCALI COMUNALI	0,00	previsione di competenza	0,00	0,00	0,00	0,00
			previsione di cassa	0,00	0,00		
3100280/0	CANONE PER CONCESSIONI CIMITERIALI	0,00	previsione di competenza	145.000,00	145.000,00	145.000,00	145.000,00
			previsione di cassa	145.000,00	145.000,00		
<b>Totale Categoria 3010300</b>	<b>Proventi derivanti dalla gestione dei beni</b>	<b>0,00</b>	<b>previsione di competenza</b>	<b>145.000,00</b>	<b>145.000,00</b>	<b>145.000,00</b>	<b>145.000,00</b>
			<b>previsione di cassa</b>	<b>145.000,00</b>	<b>145.000,00</b>		
<b>Totale Tipologia 30100</b>	<b>Tipologia 100: Vendita di beni e servizi e proventi derivanti dalla gestione dei beni</b>	<b>144.385,72</b>	<b>previsione di competenza</b>	<b>263.900,00</b>	<b>255.000,00</b>	<b>255.000,00</b>	<b>255.000,00</b>
			<b>previsione di cassa</b>	<b>308.956,66</b>	<b>399.385,72</b>		
<b>30500</b>	<b>Tipologia 500: Rimborsi e altre entrate correnti</b>						
<b>3050200</b>	<b>Rimborsi in entrata</b>						
3500565/0	CONCORSI VARI NELLA SPESA PER INIZIATIVE DIVERSE ORGANIZZATE DAL COMUNE - SERVIZIO RILEVANTE AI FINI IVA	0,00	previsione di competenza	0,00	0,00	0,00	0,00
			previsione di cassa	0,00	0,00		
<b>Totale Categoria 3050200</b>	<b>Rimborsi in entrata</b>	<b>0,00</b>	<b>previsione di competenza</b>	<b>0,00</b>	<b>0,00</b>	<b>0,00</b>	<b>0,00</b>
			<b>previsione di cassa</b>	<b>0,00</b>	<b>0,00</b>		
<b>Totale Tipologia</b>	<b>Tipologia 500: Rimborsi e altre entrate correnti</b>	<b>0,00</b>	<b>previsione di competenza</b>	<b>0,00</b>	<b>0,00</b>	<b>0,00</b>	<b>0,00</b>



# Comune di Pontedera

## Provincia di Pisa

**SERVIZIO CONCESSIONI E SVILUPPO LOCALE - Resp. DIRIGENTE 1° SETTORE**

**SERVIZIO CONCESSIONI E SVILUPPO LOCALE - Resp. DIRIGENTE 1° SETTORE**

### ENTRATE PER TITOLI, TIPOLOGIE E CATEGORIE PER CAPITOLI

TITOLO TIPOLOGIA CATEGORIA CAPITOLO	DENOMINAZIONE	RESIDUI PRESUNTI AL TERMINE DELL'ESERCIZIO 2021		PREVISIONI DEFINITIVE DELL'ANNO 2021	PREVISIONI DEFINITIVE ANNO 2022	PREVISIONI DEFINITIVE DELL'ANNO 2023	PREVISIONI DEFINITIVE DELL'ANNO 2024
30500			previsione di cassa	0,00	0,00		
30000	Entrate extratributarie	0,00	previsione di competenza	263.900,00	255.000,00	255.000,00	255.000,00
			previsione di cassa	308.956,66	399.385,72		
<b>Totale TITOLO 3</b>							
TITOLO 4	Entrate in conto capitale						
40400	Tipologia 400: Entrate da alienazione di beni materiali e immateriali						
4040100	Alienazione di beni materiali						
4400180/0	PROVENTI CONCESSIONI CIMITERIALI	0,00	previsione di competenza	250.000,00	250.000,00	250.000,00	250.000,00
			previsione di cassa	250.000,00	250.000,00		
	<b>Totale Categoria</b> Alienazione di beni materiali	<b>0,00</b>	<b>previsione di competenza</b>	<b>250.000,00</b>	<b>250.000,00</b>	<b>250.000,00</b>	<b>250.000,00</b>
4040100			<b>previsione di cassa</b>	<b>250.000,00</b>	<b>250.000,00</b>		
	<b>Totale Tipologia</b> Tipologia 400: Entrate da alienazione di beni materiali e immateriali	<b>0,00</b>	<b>previsione di competenza</b>	<b>250.000,00</b>	<b>250.000,00</b>	<b>250.000,00</b>	<b>250.000,00</b>
40400			<b>previsione di cassa</b>	<b>250.000,00</b>	<b>250.000,00</b>		
40000	Entrate in conto capitale	0,00	previsione di competenza	250.000,00	250.000,00	250.000,00	250.000,00
			previsione di cassa	250.000,00	250.000,00		
<b>Totale TITOLO 4</b>							
<b>TOTALE TITOLI</b>		<b>145.049,44</b>	<b>previsione di competenza</b>	<b>513.900,00</b>	<b>505.000,00</b>	<b>505.000,00</b>	<b>505.000,00</b>
			<b>previsione di cassa</b>	<b>573.765,02</b>	<b>650.049,44</b>		
<b>TOTALE GENERALE DELLE ENTRATE</b>		<b>145.049,44</b>	<b>previsione di competenza</b>	<b>513.900,00</b>	<b>505.000,00</b>	<b>505.000,00</b>	<b>505.000,00</b>
			<b>previsione di cassa</b>	<b>573.765,02</b>	<b>650.049,44</b>		





# Comune di Pontedera

## Provincia di Pisa

### SERVIZIO OPERE PUBBLICHE E ESPROPRI

### ENTRATE PER TITOLI, TIPOLOGIE E CATEGORIE PER CAPITOLI

TITOLO TIPOLOGIA CATEGORIA CAPITOLO	DENOMINAZIONE	RESIDUI PRESUNTI AL TERMINE DELL'ESERCIZIO 2021		PREVISIONI DEFINITIVE DELL'ANNO 2021	PREVISIONI DEFINITIVE ANNO 2022	PREVISIONI DEFINITIVE DELL'ANNO 2023	PREVISIONI DEFINITIVE DELL'ANNO 2024
	Fondo pluriennale vincolato per spese correnti		previsioni di competenza	0,00	0,00	0,00	0,00
	Fondo pluriennale vincolato per spese in conto capitale		previsioni di competenza	0,00	0,00	0,00	0,00
	Utilizzo avanzo di amministrazione <i>-di cui avanzo di amministrazione utilizzato anticipatamente</i>		previsioni di competenza	0,00 0,00	0,00 0,00	0,00 0,00	0,00 0,00
	Fondo di Cassa all'01/01/2022		previsioni di cassa	0,00	0,00	0,00	0,00
<b>TITOLO 4</b>	<b>Entrate in conto capitale</b>						
40200	Tipologia 200: Contributi agli investimenti						
4020100	Contributi agli investimenti da amministrazioni pubbliche						
4200406/0	CONTRIBUTO DALLA REGIONE TOSCANA PER PROGETTO "MUOVERSI IN SICUREZZA ALLA BELLARIA"	0,00	previsione di competenza	26.944,70	0,00	0,00	0,00
			previsione di cassa	26.944,70	0,00		
	Contributi agli investimenti da amministrazioni pubbliche						
Totale Categoria 4020100		0,00	previsione di competenza	26.944,70	0,00	0,00	0,00
			previsione di cassa	26.944,70	0,00		
Totale Tipologia 40200	Tipologia 200: Contributi agli investimenti	0,00	previsione di competenza	26.944,70	0,00	0,00	0,00
			previsione di cassa	26.944,70	0,00		
40000	Entrate in conto capitale	0,00	previsione di competenza	26.944,70	0,00	0,00	0,00
			previsione di cassa	26.944,70	0,00		
<b>Totale TITOLO 4</b>							
<b>TOTALE TITOLI</b>		0,00	previsione di competenza	26.944,70	0,00	0,00	0,00
			previsione di cassa	26.944,70	0,00		
<b>TOTALE GENERALE DELLE ENTRATE</b>		0,00	previsione di competenza	26.944,70	0,00	0,00	0,00
			previsione di cassa	26.944,70	0,00		



# Comune di Pontedera

## Provincia di Pisa

SERVIZIO PROTEZIONE CIVILE - Resp. DIRIGENTE 2° SETTORE

SERVIZIO PROTEZIONE CIVILE - Resp. DIRIGENTE 2° SETTORE

### ENTRATE PER TITOLI, TIPOLOGIE E CATEGORIE PER CAPITOLI

TITOLO TIPOLOGIA CATEGORIA CAPITOLO	DENOMINAZIONE	RESIDUI PRESUNTI AL TERMINE DELL'ESERCIZIO 2021		PREVISIONI DEFINITIVE DELL'ANNO 2021	PREVISIONI DEFINITIVE ANNO 2022	PREVISIONI DEFINITIVE DELL'ANNO 2023	PREVISIONI DEFINITIVE DELL'ANNO 2024
	Fondo pluriennale vincolato per spese correnti		previsioni di competenza	0,00	0,00	0,00	0,00
	Fondo pluriennale vincolato per spese in conto capitale		previsioni di competenza	0,00	0,00	0,00	0,00
	Utilizzo avanzo di amministrazione <i>-di cui avanzo di amministrazione utilizzato anticipatamente</i>		previsioni di competenza	0,00	0,00	0,00	0,00
	Fondo di Cassa all'01/01/2022		previsioni di cassa	0,00	0,00	0,00	0,00
<b>TITOLO 2</b>	<b>Trasferimenti correnti</b>						
20101	Tipologia 101: Trasferimenti correnti da Amministrazioni pubbliche						
2010102	Trasferimenti correnti da Amministrazioni Locali						
2101569/0	TRASFERIMENTO DALL'UNIONE DEI COMUNI DELLA VALDERA PER GESTIONE ASSOCIATA SERVIZIO PROTEZIONE CIVILE	0,00	previsione di competenza	15.000,00	15.000,00	15.000,00	15.000,00
			previsione di cassa	30.000,00	15.000,00		
<b>Totale Categoria</b>	<b>Trasferimenti correnti da Amministrazioni Locali</b>	<b>0,00</b>	<b>previsione di competenza</b>	<b>15.000,00</b>	<b>15.000,00</b>	<b>15.000,00</b>	<b>15.000,00</b>
<b>2010102</b>			<b>previsione di cassa</b>	<b>30.000,00</b>	<b>15.000,00</b>		
<b>Totale Tipologia</b>	<b>Tipologia 101: Trasferimenti correnti da Amministrazioni pubbliche</b>	<b>0,00</b>	<b>previsione di competenza</b>	<b>15.000,00</b>	<b>15.000,00</b>	<b>15.000,00</b>	<b>15.000,00</b>
<b>20101</b>			<b>previsione di cassa</b>	<b>30.000,00</b>	<b>15.000,00</b>		
20103	Tipologia 103: Trasferimenti correnti da Imprese						
2010302	Altri trasferimenti correnti da imprese						
2103120/0	CONTRIBUTO STRAORDINARIO DAL GRUPPO PIAGGIO PER LA REALIZZAZIONE DEL MACRO HUB VACCINALE A PONTEDERA	0,00	previsione di competenza	120.000,00	10.000,00	0,00	0,00
			previsione di cassa	120.000,00	10.000,00		
<b>Totale Categoria</b>	<b>Altri trasferimenti correnti da imprese</b>	<b>0,00</b>	<b>previsione di competenza</b>	<b>120.000,00</b>	<b>10.000,00</b>	<b>0,00</b>	<b>0,00</b>
<b>2010302</b>			<b>previsione di cassa</b>	<b>120.000,00</b>	<b>10.000,00</b>		
<b>Totale Tipologia</b>	<b>Tipologia 103: Trasferimenti correnti da Imprese</b>	<b>0,00</b>	<b>previsione di competenza</b>	<b>120.000,00</b>	<b>10.000,00</b>	<b>0,00</b>	<b>0,00</b>
<b>20103</b>			<b>previsione di cassa</b>	<b>120.000,00</b>	<b>10.000,00</b>		
<b>20000</b>	<b>Trasferimenti correnti</b>	<b>0,00</b>	<b>previsione di competenza</b>	<b>135.000,00</b>	<b>25.000,00</b>	<b>15.000,00</b>	<b>15.000,00</b>
<b>Totale TITOLO 2</b>			<b>previsione di cassa</b>	<b>150.000,00</b>	<b>25.000,00</b>		
<b>TOTALE TITOLI</b>		<b>0,00</b>	<b>previsione di competenza</b>	<b>135.000,00</b>	<b>25.000,00</b>	<b>15.000,00</b>	<b>15.000,00</b>
			<b>previsione di cassa</b>	<b>150.000,00</b>	<b>25.000,00</b>		
<b>TOTALE GENERALE DELLE ENTRATE</b>		<b>0,00</b>	<b>previsione di competenza</b>	<b>135.000,00</b>	<b>25.000,00</b>	<b>15.000,00</b>	<b>15.000,00</b>
			<b>previsione di cassa</b>	<b>150.000,00</b>	<b>25.000,00</b>		



# Comune di Pontedera

## Provincia di Pisa

SERVIZIO SPORT - Resp. DIRIGENTE 2° SETTORE

SERVIZIO SPORT - Resp. DIRIGENTE 2° SETTORE

### ENTRATE PER TITOLI, TIPOLOGIE E CATEGORIE PER CAPITOLI

TITOLO TIPOLOGIA CATEGORIA CAPITOLO	DENOMINAZIONE	RESIDUI PRESUNTI AL TERMINE DELL'ESERCIZIO 2021		PREVISIONI DEFINITIVE DELL'ANNO 2021	PREVISIONI DEFINITIVE ANNO 2022	PREVISIONI DEFINITIVE DELL'ANNO 2023	PREVISIONI DEFINITIVE DELL'ANNO 2024
	Fondo pluriennale vincolato per spese correnti		previsioni di competenza	0,00	0,00	0,00	0,00
	Fondo pluriennale vincolato per spese in conto capitale		previsioni di competenza	0,00	0,00	0,00	0,00
	Utilizzo avanzo di amministrazione <i>-di cui avanzo di amministrazione utilizzato anticipatamente</i>		previsioni di competenza	0,00	0,00	0,00	0,00
	Fondo di Cassa all'01/01/2022		previsioni di cassa	0,00	0,00	0,00	0,00
<b>TITOLO 3</b>	<b>Entrate extratributarie</b>						
30100	Tipologia 100: Vendita di beni e servizi e proventi derivanti dalla gestione dei beni						
3010200	Entrate dalla vendita e dall'erogazione di servizi						
31001370	PROVENTI IMPIANTI SPORTIVI - SERVIZIO RILEVANTE AI FINI IVA	7.238,38	previsione di competenza	30.000,00	30.000,00	30.000,00	30.000,00
			previsione di cassa	37.036,74	37.238,38		
<b>Totale Categoria</b>	<b>Entrate dalla vendita e dall'erogazione di servizi</b>	<b>7.238,38</b>	<b>previsione di competenza</b>	<b>30.000,00</b>	<b>30.000,00</b>	<b>30.000,00</b>	<b>30.000,00</b>
<b>3010200</b>			<b>previsione di cassa</b>	<b>37.036,74</b>	<b>37.238,38</b>		
<b>Totale Tipologia</b>	<b>Tipologia 100: Vendita di beni e servizi e proventi derivanti dalla gestione dei beni</b>	<b>7.238,38</b>	<b>previsione di competenza</b>	<b>30.000,00</b>	<b>30.000,00</b>	<b>30.000,00</b>	<b>30.000,00</b>
<b>30100</b>			<b>previsione di cassa</b>	<b>37.036,74</b>	<b>37.238,38</b>		
<b>30000</b>	<b>Entrate extratributarie</b>	<b>7.238,38</b>	<b>previsione di competenza</b>	<b>30.000,00</b>	<b>30.000,00</b>	<b>30.000,00</b>	<b>30.000,00</b>
<b>Totale TITOLO 3</b>			<b>previsione di cassa</b>	<b>37.036,74</b>	<b>37.238,38</b>		
<b>TOTALE TITOLI</b>		<b>7.238,38</b>	<b>previsione di competenza</b>	<b>30.000,00</b>	<b>30.000,00</b>	<b>30.000,00</b>	<b>30.000,00</b>
			<b>previsione di cassa</b>	<b>37.036,74</b>	<b>37.238,38</b>		
<b>TOTALE GENERALE DELLE ENTRATE</b>		<b>7.238,38</b>	<b>previsione di competenza</b>	<b>30.000,00</b>	<b>30.000,00</b>	<b>30.000,00</b>	<b>30.000,00</b>
			<b>previsione di cassa</b>	<b>37.036,74</b>	<b>37.238,38</b>		



# Comune di Pontedera

## Provincia di Pisa

### SERVIZIO CONTRATTI

### SERVIZIO CONTRATTI

### ENTRATE PER TITOLI, TIPOLOGIE E CATEGORIE PER CAPITOLI

TITOLO TIPOLOGIA CATEGORIA CAPITOLO	DENOMINAZIONE	RESIDUI PRESUNTI AL TERMINE DELL'ESERCIZIO 2021		PREVISIONI DEFINITIVE DELL'ANNO 2021	PREVISIONI DEFINITIVE ANNO 2022	PREVISIONI DEFINITIVE DELL'ANNO 2023	PREVISIONI DEFINITIVE DELL'ANNO 2024
	Fondo pluriennale vincolato per spese correnti		previsioni di competenza	0,00	0,00	0,00	0,00
	Fondo pluriennale vincolato per spese in conto capitale		previsioni di competenza	0,00	0,00	0,00	0,00
	Utilizzo avanzo di amministrazione <i>-di cui avanzo di amministrazione utilizzato anticipatamente</i>		previsioni di competenza	0,00 0,00	0,00 0,00	0,00 0,00	0,00 0,00
	Fondo di Cassa all'01/01/2022		previsioni di cassa	0,00	0,00	0,00	0,00
<b>TITOLO 3</b>	<b>Entrate extratributarie</b>						
30100	Tipologia 100: Vendita di beni e servizi e proventi derivanti dalla gestione dei beni						
3010200							
3100105/0	DIRITTI DI SEGRETERIA	0,00	previsione di competenza previsione di cassa	10.000,00 10.000,00	10.000,00 10.000,00	10.000,00	10.000,00
<b>Totale Categoria</b> 3010200	<b>Entrate dalla vendita e dall'erogazione di servizi</b>	<b>0,00</b>	<b>previsione di competenza previsione di cassa</b>	<b>10.000,00 10.000,00</b>	<b>10.000,00 10.000,00</b>	<b>10.000,00</b>	<b>10.000,00</b>
<b>Totale Tipologia</b> 30100	<b>Tipologia 100: Vendita di beni e servizi e proventi derivanti dalla gestione dei beni</b>	<b>0,00</b>	<b>previsione di competenza previsione di cassa</b>	<b>10.000,00 10.000,00</b>	<b>10.000,00 10.000,00</b>	<b>10.000,00</b>	<b>10.000,00</b>
<b>30000</b>	<b>Entrate extratributarie</b>	<b>0,00</b>	<b>previsione di competenza previsione di cassa</b>	<b>10.000,00 10.000,00</b>	<b>10.000,00 10.000,00</b>	<b>10.000,00</b>	<b>10.000,00</b>
<b>Totale TITOLO 3</b>							
<b>TITOLO 9</b>	<b>Entrate per conto terzi e partite di giro</b>						
90200	Tipologia 200: Entrate per conto terzi						
9020400	Depositi di/presso terzi						
92006070/0	DEPOSITI PER SPESE CONTRATTUALI	0,00	previsione di competenza previsione di cassa	100.000,00 100.000,00	100.000,00 100.000,00	100.000,00	100.000,00
<b>Totale Categoria</b> 9020400	<b>Depositi di/presso terzi</b>	<b>0,00</b>	<b>previsione di competenza previsione di cassa</b>	<b>100.000,00 100.000,00</b>	<b>100.000,00 100.000,00</b>	<b>100.000,00</b>	<b>100.000,00</b>
<b>Totale Tipologia</b> 90200	<b>Tipologia 200: Entrate per conto terzi</b>	<b>0,00</b>	<b>previsione di competenza previsione di cassa</b>	<b>100.000,00 100.000,00</b>	<b>100.000,00 100.000,00</b>	<b>100.000,00</b>	<b>100.000,00</b>
<b>90000</b>	<b>Entrate per conto terzi e partite di giro</b>	<b>0,00</b>	<b>previsione di competenza previsione di cassa</b>	<b>100.000,00 100.000,00</b>	<b>100.000,00 100.000,00</b>	<b>100.000,00</b>	<b>100.000,00</b>
<b>Totale TITOLO 9</b>							
<b>TOTALE TITOLI</b>		<b>0,00</b>	<b>previsione di competenza previsione di cassa</b>	<b>110.000,00 110.000,00</b>	<b>110.000,00 110.000,00</b>	<b>110.000,00</b>	<b>110.000,00</b>
<b>TOTALE GENERALE DELLE ENTRATE</b>		<b>0,00</b>	<b>previsione di competenza previsione di cassa</b>	<b>110.000,00 110.000,00</b>	<b>110.000,00 110.000,00</b>	<b>110.000,00</b>	<b>110.000,00</b>



# Comune di Pontedera

## Provincia di Pisa

### SERVIZIO PROTOCOLLO SERVIZIO PROTOCOLLO

#### ENTRATE PER TITOLI, TIPOLOGIE E CATEGORIE PER CAPITOLI

TITOLO TIPOLOGIA CATEGORIA CAPITOLO	DENOMINAZIONE	RESIDUI PRESUNTI AL TERMINE DELL'ESERCIZIO 2021		PREVISIONI DEFINITIVE DELL'ANNO 2021	PREVISIONI DEFINITIVE ANNO 2022	PREVISIONI DEFINITIVE DELL'ANNO 2023	PREVISIONI DEFINITIVE DELL'ANNO 2024
	Fondo pluriennale vincolato per spese correnti		previsioni di competenza	0,00	0,00	0,00	0,00
	Fondo pluriennale vincolato per spese in conto capitale		previsioni di competenza	0,00	0,00	0,00	0,00
	Utilizzo avanzo di amministrazione <i>-di cui avanzo di amministrazione utilizzato anticipatamente</i>		previsioni di competenza	0,00 0,00	0,00 0,00	0,00 0,00	0,00 0,00
	Fondo di Cassa all'01/01/2022		previsioni di cassa	0,00	0,00	0,00	0,00
<b>TITOLO 3</b>	<b>Entrate extratributarie</b>						
30500	Tipologia 500: Rimborsi e altre entrate correnti						
3050200	Rimborsi in entrata						
3500508/0	INTROITI E RIMBORSI DIVERSI SERVIZIO AFFARI GENERALI-RIMBORSO SPESE MESSI NOTIFICATORI	0,00	previsione di competenza	7.000,00	7.000,00	7.000,00	7.000,00
			previsione di cassa	7.000,00	7.000,00		
<b>Totale Categoria</b>	<b>Rimborsi in entrata</b>	<b>0,00</b>	<b>previsione di competenza</b>	<b>7.000,00</b>	<b>7.000,00</b>	<b>7.000,00</b>	<b>7.000,00</b>
3050200			<b>previsione di cassa</b>	<b>7.000,00</b>	<b>7.000,00</b>		
<b>Totale Tipologia</b>	<b>Tipologia 500: Rimborsi e altre entrate correnti</b>	<b>0,00</b>	<b>previsione di competenza</b>	<b>7.000,00</b>	<b>7.000,00</b>	<b>7.000,00</b>	<b>7.000,00</b>
30500			<b>previsione di cassa</b>	<b>7.000,00</b>	<b>7.000,00</b>		
30000	Entrate extratributarie	0,00	previsione di competenza	7.000,00	7.000,00	7.000,00	7.000,00
<b>Totale TITOLO 3</b>			<b>previsione di cassa</b>	<b>7.000,00</b>	<b>7.000,00</b>		
<b>TOTALE TITOLI</b>		<b>0,00</b>	<b>previsione di competenza</b>	<b>7.000,00</b>	<b>7.000,00</b>	<b>7.000,00</b>	<b>7.000,00</b>
			<b>previsione di cassa</b>	<b>7.000,00</b>	<b>7.000,00</b>		
<b>TOTALE GENERALE DELLE ENTRATE</b>		<b>0,00</b>	<b>previsione di competenza</b>	<b>7.000,00</b>	<b>7.000,00</b>	<b>7.000,00</b>	<b>7.000,00</b>
			<b>previsione di cassa</b>	<b>7.000,00</b>	<b>7.000,00</b>		



# Comune di Pontedera

## Provincia di Pisa

### UNITA' PROGETTO - VALORIZZAZIONE CAPITALE UMANO E COORDINAMENTO PIANO LOCALE DI RIPRESA E RESILIENZA

#### ENTRATE PER TITOLI, TIPOLOGIE E CATEGORIE PER CAPITOLI

TITOLO TIPOLOGIA CATEGORIA CAPITOLO	DENOMINAZIONE	RESIDUI PRESUNTI AL TERMINE DELL'ESERCIZIO 2021		PREVISIONI DEFINITIVE DELL'ANNO 2021	PREVISIONI DEFINITIVE ANNO 2022	PREVISIONI DEFINITIVE DELL'ANNO 2023	PREVISIONI DEFINITIVE DELL'ANNO 2024
	Fondo pluriennale vincolato per spese correnti		previsioni di competenza	0,00	0,00	0,00	0,00
	Fondo pluriennale vincolato per spese in conto capitale		previsioni di competenza	0,00	0,00	0,00	0,00
	Utilizzo avanzo di amministrazione <i>-di cui avanzo di amministrazione utilizzato anticipatamente</i>		previsioni di competenza	0,00	0,00	0,00	0,00
	Fondo di Cassa all'01/01/2022		previsioni di cassa	0,00	0,00	0,00	0,00
<b>TITOLO 2</b>	<b>Trasferimenti correnti</b>						
20105	Tipologia 105: Trasferimenti correnti dalla UE e dal Resto del Mondo						
2010501	Trasferimenti correnti dall'Unione Europea						
2105430/0	CONTRIBUTO COMMISSIONE EUROPEA PER PROGRAMMA EUROPEO PROGETTO CENTRO STORICO	0,00	previsione di competenza	0,00	0,00	0,00	0,00
			previsione di cassa	0,00	0,00		
<b>Totale Categoria 2010501</b>	<b>Trasferimenti correnti dall'Unione Europea</b>	<b>0,00</b>	<b>previsione di competenza</b>	<b>0,00</b>	<b>0,00</b>	<b>0,00</b>	<b>0,00</b>
			<b>previsione di cassa</b>	<b>0,00</b>	<b>0,00</b>		
<b>Totale Tipologia 20105</b>	<b>Tipologia 105: Trasferimenti correnti dalla UE e dal Resto del Mondo</b>	<b>0,00</b>	<b>previsione di competenza</b>	<b>0,00</b>	<b>0,00</b>	<b>0,00</b>	<b>0,00</b>
			<b>previsione di cassa</b>	<b>0,00</b>	<b>0,00</b>		
20000	Trasferimenti correnti	0,00	previsione di competenza	0,00	0,00	0,00	0,00
			previsione di cassa	0,00	0,00		
<b>Totale TITOLO 2</b>							
<b>TOTALE TITOLI</b>		<b>0,00</b>	<b>previsione di competenza</b>	<b>0,00</b>	<b>0,00</b>	<b>0,00</b>	<b>0,00</b>
			<b>previsione di cassa</b>	<b>0,00</b>	<b>0,00</b>		
<b>TOTALE GENERALE DELLE ENTRATE</b>		<b>0,00</b>	<b>previsione di competenza</b>	<b>0,00</b>	<b>0,00</b>	<b>0,00</b>	<b>0,00</b>
			<b>previsione di cassa</b>	<b>0,00</b>	<b>0,00</b>		



# Comune di Pontedera

## Provincia di Pisa

### UNITA' PROGETTO - VALORIZZAZIONE CAPITALE UMANO E PATRIMONIO CULTURALE

#### ENTRATE PER TITOLI, TIPOLOGIE E CATEGORIE PER CAPITOLI

TITOLO TIPOLOGIA CATEGORIA CAPITOLO	DENOMINAZIONE	RESIDUI PRESUNTI AL TERMINE DELL'ESERCIZIO 2021		PREVISIONI DEFINITIVE DELL'ANNO 2021	PREVISIONI DEFINITIVE ANNO 2022	PREVISIONI DEFINITIVE DELL'ANNO 2023	PREVISIONI DEFINITIVE DELL'ANNO 2024
	Fondo pluriennale vincolato per spese correnti		previsioni di competenza	0,00	0,00	0,00	0,00
	Fondo pluriennale vincolato per spese in conto capitale		previsioni di competenza	0,00	0,00	0,00	0,00
	Utilizzo avanzo di amministrazione <i>-di cui avanzo di amministrazione utilizzato anticipatamente</i>		previsioni di competenza	0,00	0,00	0,00	0,00
	Fondo di Cassa all'01/01/2022		previsioni di cassa	0,00	0,00	0,00	0,00
<b>TITOLO 2</b>	<b>Trasferimenti correnti</b>						
<b>20101</b>	<b>Tipologia 101: Trasferimenti correnti da Amministrazioni pubbliche</b>						
<b>2010101</b>	<b>Trasferimenti correnti da Amministrazioni Centrali</b>						
2101170/0	TRASFERIMENTO DAL MINISTERO PER I BENI CULTURALI PER PROGETTO "PONTEDERA CITTA' CHE	0,00	previsione di competenza	0,00	0,00	0,00	0,00
			previsione di cassa	0,00	0,00		
2101174/0	TRASFERIMENTO DALLO STATO A FAVORE DELLE BIBLIOTECHE PER ACQUISTO LIBRI	0,00	previsione di competenza	9.204,87	9.500,00	9.500,00	9.500,00
			previsione di cassa	9.204,87	9.500,00		
<b>Totale Categoria 2010101</b>	<b>Trasferimenti correnti da Amministrazioni Centrali</b>	<b>0,00</b>	<b>previsione di competenza</b>	<b>9.204,87</b>	<b>9.500,00</b>	<b>9.500,00</b>	<b>9.500,00</b>
			<b>previsione di cassa</b>	<b>9.204,87</b>	<b>9.500,00</b>		
<b>2010102</b>	<b>Trasferimenti correnti da Amministrazioni Locali</b>						
2101221/0	CONTRIBUTI DALLA REGIONE TOSCANA PER LA PROMOZIONE DI INIZIATIVE IN FAVORE DELLA PACE - L.R. 55/97	0,00	previsione di competenza	0,00	0,00	0,00	0,00
			previsione di cassa	0,00	0,00		
2101291/0	TRASFERIMENTO DA REGIONE TOSCANA PER PROGETTO PARTECIPATIVO DI VILLA CRASTAN	0,00	previsione di competenza	0,00	0,00	0,00	0,00
			previsione di cassa	0,00	0,00		
2101301/0	TRASFERIMENTO DALLA REGIONE TOSCANA PER CAPODANNO TOSCANO	0,00	previsione di competenza	390,00	390,00	390,00	390,00
			previsione di cassa	390,00	390,00		
2101302/0	TRASFERIMENTO DALLA REGIONE TOSCANA PER FESTA DELLA TOSCANA	0,00	previsione di competenza	1.930,02	1.930,00	1.930,00	1.930,00
			previsione di cassa	1.930,02	1.930,00		
2101303/0	TRASFERIMENTO DALLA REGIONE TOSCANA PER CELEBRAZIONE 700 ANNI DALLA MORTE DI DANTE ALIGHIERI	0,00	previsione di competenza	1.380,00	0,00	0,00	0,00
			previsione di cassa	1.380,00	0,00		
2101307/0	CONTRIBUTI DA REGIONE TOSCANA PER LA MOSTRA GALILEO CHINI	0,00	previsione di competenza	0,00	0,00	0,00	0,00
			previsione di cassa	0,00	0,00		
2101308/0	CONTRIBUTO DA REGIONE TOSCANA PER PROGETTO "ACCADEMIA MUSICALE DI PONTEDERA"	12.000,00	previsione di competenza	0,00	0,00	0,00	0,00
			previsione di cassa	12.000,00	12.000,00		
2101309/0	CONTRIBUTI DA REGIONE TOSCANA PER REALIZZAZIONE MOSTRE PRESSO PALP	0,00	previsione di competenza	0,00	0,00	0,00	0,00
			previsione di cassa	0,00	0,00		
2101311/0	CONTRIBUTO DALLA REGIONE TOSCANA PER PROGETTO "CANTIERI D'ARTE 2020"	0,00	previsione di competenza	0,00	0,00	0,00	0,00
			previsione di cassa	20.000,00	0,00		
<b>Totale Categoria 2010102</b>	<b>Trasferimenti correnti da Amministrazioni Locali</b>	<b>12.000,00</b>	<b>previsione di competenza</b>	<b>3.700,02</b>	<b>2.320,00</b>	<b>2.320,00</b>	<b>2.320,00</b>
			<b>previsione di cassa</b>	<b>35.700,02</b>	<b>14.320,00</b>		
<b>Totale Tipologia 20101</b>	<b>Tipologia 101: Trasferimenti correnti da Amministrazioni pubbliche</b>	<b>12.000,00</b>	<b>previsione di competenza</b>	<b>12.904,89</b>	<b>11.820,00</b>	<b>11.820,00</b>	<b>11.820,00</b>
			<b>previsione di cassa</b>	<b>44.904,89</b>	<b>23.820,00</b>		
<b>20000</b>	<b>Trasferimenti correnti</b>	<b>12.000,00</b>	<b>previsione di competenza</b>	<b>12.904,89</b>	<b>11.820,00</b>	<b>11.820,00</b>	<b>11.820,00</b>
			<b>previsione di cassa</b>	<b>44.904,89</b>	<b>23.820,00</b>		
<b>Totale TITOLO 2</b>							
<b>TITOLO 3</b>	<b>Entrate extratributarie</b>						
<b>30100</b>	<b>Tipologia 100: Vendita di beni e servizi e proventi derivanti dalla gestione dei beni</b>						
<b>3010200</b>	<b>Entrate dalla vendita e dall'erogazione di servizi</b>						
3100185/0	PROVENTI GESTIONE SERVIZIO CULTURALE "PALAZZO PRETORIO"	32.450,00	previsione di competenza	54.900,00	54.900,00	54.900,00	54.900,00
			previsione di cassa	82.350,00	87.350,00		
<b>Totale Categoria 3010200</b>	<b>Entrate dalla vendita e dall'erogazione di servizi</b>	<b>32.450,00</b>	<b>previsione di competenza</b>	<b>54.900,00</b>	<b>54.900,00</b>	<b>54.900,00</b>	<b>54.900,00</b>
			<b>previsione di cassa</b>	<b>82.350,00</b>	<b>87.350,00</b>		



# Comune di Pontedera

## Provincia di Pisa

### UNITA' PROGETTO - VALORIZZAZIONE CAPITALE UMANO E PATRIMONIO CULTURALE

#### ENTRATE PER TITOLI, TIPOLOGIE E CATEGORIE PER CAPITOLI

TITOLO TIPOLOGIA CATEGORIA CAPITOLO	DENOMINAZIONE	RESIDUI PRESUNTI AL TERMINE DELL'ESERCIZIO 2021		PREVISIONI DEFINITIVE DELL'ANNO 2021	PREVISIONI DEFINITIVE ANNO 2022	PREVISIONI DEFINITIVE DELL'ANNO 2023	PREVISIONI DEFINITIVE DELL'ANNO 2024
<b>3010300</b>	<b>Proventi derivanti dalla gestione dei beni</b>						
3100230/0	LOCAZIONE IMMOBILIARE DI BENI PROPRI - SERVIZIO RILEVANTE AI FINI I.V.A.	24.400,00	previsione di competenza	12.200,00	12.200,00	12.200,00	12.200,00
			previsione di cassa	36.600,00	36.600,00		
3100240/0	CANONE DI CONCESSIONE PALAZZO PRETORIO	3.080,30	previsione di competenza	1.232,00	1.232,00	1.232,00	1.232,00
			previsione di cassa	3.080,10	4.312,30		
<b>Totale Categoria 3010300</b>	<b>Proventi derivanti dalla gestione dei beni</b>	<b>27.480,30</b>	<b>previsione di competenza</b>	<b>13.432,00</b>	<b>13.432,00</b>	<b>13.432,00</b>	<b>13.432,00</b>
			<b>previsione di cassa</b>	<b>39.680,10</b>	<b>40.912,30</b>		
<b>Totale Tipologia 30100</b>	<b>Tipologia 100: Vendita di beni e servizi e proventi derivanti dalla gestione dei beni</b>	<b>59.930,30</b>	<b>previsione di competenza</b>	<b>68.332,00</b>	<b>68.332,00</b>	<b>68.332,00</b>	<b>68.332,00</b>
			<b>previsione di cassa</b>	<b>122.030,10</b>	<b>128.262,30</b>		
<b>30500</b>	<b>Tipologia 500: Rimborsi e altre entrate correnti</b>						
<b>3050200</b>	<b>Rimborsi in entrata</b>						
3500512/0	CONCORSI VARI NELLA SPESA PER MANIFESTAZIONI CULTURALI	0,00	previsione di competenza	0,00	0,00	0,00	0,00
			previsione di cassa	0,00	0,00		
3500571/0	RIMBORSO CONTRIBUTO DALL'ACCADEMIA MUSICALE	12.000,00	previsione di competenza	0,00	0,00	0,00	0,00
			previsione di cassa	12.000,00	12.000,00		
<b>Totale Categoria 3050200</b>	<b>Rimborsi in entrata</b>	<b>12.000,00</b>	<b>previsione di competenza</b>	<b>0,00</b>	<b>0,00</b>	<b>0,00</b>	<b>0,00</b>
			<b>previsione di cassa</b>	<b>12.000,00</b>	<b>12.000,00</b>		
<b>3059900</b>	<b>Altre entrate correnti n.a.c.</b>						
3500507/0	INTROITI E RIMBORSI DIVERSI PER SPESE SERVIZIO CULTURA E BIBLIOTECHE	0,00	previsione di competenza	3.000,00	3.000,00	3.000,00	3.000,00
			previsione di cassa	3.000,00	3.000,00		
3500583/0	CONTRIBUTO DA FONDAZIONE CASSA RISPARMIO DI SAN MINIATO PER PROGETTI CULTURALI	0,00	previsione di competenza	0,00	0,00	0,00	0,00
			previsione di cassa	0,00	0,00		
<b>Totale Categoria 3059900</b>	<b>Altre entrate correnti n.a.c.</b>	<b>0,00</b>	<b>previsione di competenza</b>	<b>3.000,00</b>	<b>3.000,00</b>	<b>3.000,00</b>	<b>3.000,00</b>
			<b>previsione di cassa</b>	<b>3.000,00</b>	<b>3.000,00</b>		
<b>Totale Tipologia 30500</b>	<b>Tipologia 500: Rimborsi e altre entrate correnti</b>	<b>12.000,00</b>	<b>previsione di competenza</b>	<b>3.000,00</b>	<b>3.000,00</b>	<b>3.000,00</b>	<b>3.000,00</b>
			<b>previsione di cassa</b>	<b>15.000,00</b>	<b>15.000,00</b>		
<b>30000</b>	<b>Entrate extratributarie</b>	<b>12.000,00</b>	<b>previsione di competenza</b>	<b>71.332,00</b>	<b>71.332,00</b>	<b>71.332,00</b>	<b>71.332,00</b>
			<b>previsione di cassa</b>	<b>137.030,10</b>	<b>143.262,30</b>		
<b>Totale TITOLO 3</b>							
<b>TOTALE TITOLI</b>		<b>83.930,30</b>	<b>previsione di competenza</b>	<b>84.236,89</b>	<b>83.152,00</b>	<b>83.152,00</b>	<b>83.152,00</b>
			<b>previsione di cassa</b>	<b>181.934,99</b>	<b>167.082,30</b>		
<b>TOTALE GENERALE DELLE ENTRATE</b>		<b>83.930,30</b>	<b>previsione di competenza</b>	<b>84.236,89</b>	<b>83.152,00</b>	<b>83.152,00</b>	<b>83.152,00</b>
			<b>previsione di cassa</b>	<b>181.934,99</b>	<b>167.082,30</b>		





# Comune di Pontedera

## Provincia di Pisa

### SERVIZIO EDILIZIA PRIVATA - Resp. DIRIGENTE 1° SETTORE

### SERVIZIO EDILIZIA PRIVATA - Resp. DIRIGENTE 1° SETTORE

### SPESE PER MISSIONI, PROGRAMMI E MACROAGGREGATI PER CAPITOLI

MISSIONE PROGRAMMA TITOLO MACROAGGREGATO CAPITOLO	DENOMINAZIONE	RESIDUI PRESUNTI AL TERMINE DELL'ESERCIZIO 2021		PREVISIONI DEFINITIVE DELL'ANNO 2021			
					PREVISIONI DEFINITIVE ANNO 2022	PREVISIONI DEFINITIVE DELL'ANNO 2023	PREVISIONI DEFINITIVE DELL'ANNO 2024
<b>DISAVANZO DI AMMINISTRAZIONE</b>				0,00	0,00	0,00	0,00
<b>MISSIONE</b> 01	<i>Servizi istituzionali, generali e di gestione</i>						
0111 Programma 11	Altri servizi generali						
TITOLO 2	Spese in conto capitale						
Macroaggregato 203	Contributi agli investimenti						
201117002712/0	TRASFERIMENTI DI CAPITALI PER ALTRI SERVIZI GENERALI-TRASFERIMENTI DI CAPITALI AD ASSOCIAZ. ED ENTI DI CULTO (IMP.PROV.CONCESSIONI EDILIZIE)	48.000,00	previsione di competenza  <i>di cui già impegnato*</i> previsione di cassa <i>a fondo pluriennale vincolato</i>	0,00   48.000,00	0,00   48.000,00	0,00   0,00	0,00   0,00
<b>Totale Macroaggr. 203</b>	<b>Contributi agli investimenti</b>	48.000,00	previsione di competenza <i>di cui già impegnato*</i> previsione di cassa <i>a fondo pluriennale vincolato</i>	0,00  48.000,00	0,00  48.000,00	0,00  0,00	0,00  0,00
<b>Totale Titolo 2</b>	<b>Spese in conto capitale</b>	48.000,00	previsione di competenza <i>di cui già impegnato*</i> previsione di cassa <i>a fondo pluriennale vincolato</i>	0,00  48.000,00	0,00  48.000,00	0,00  0,00	0,00  0,00
<b>Totale Programma 11</b>	<b>Altri servizi generali</b>	48.000,00	previsione di competenza <i>di cui già impegnato*</i> previsione di cassa <i>a fondo pluriennale vincolato</i>	0,00  48.000,00	0,00  48.000,00	0,00  0,00	0,00  0,00
<b>Totale MISSIONE 01</b>	<b>Servizi istituzionali, generali e di gestione</b>	48.000,00	previsione di competenza <i>di cui già impegnato*</i> previsione di cassa <i>a fondo pluriennale vincolato</i>	0,00  48.000,00	0,00  48.000,00	0,00  0,00	0,00  0,00



# Comune di Pontedera

## Provincia di Pisa

### SERVIZIO EDILIZIA PRIVATA - Resp. DIRIGENTE 1° SETTORE

### SERVIZIO EDILIZIA PRIVATA - Resp. DIRIGENTE 1° SETTORE

### SPESE PER MISSIONI, PROGRAMMI E MACROAGGREGATI PER CAPITOLI

MISSIONE PROGRAMMA TITOLO MACROAGGREGATO CAPITOLO	DENOMINAZIONE	RESIDUI PRESUNTI AL TERMINE DELL'ESERCIZIO 2021		PREVISIONI DEFINITIVE DELL'ANNO 2021			
					PREVISIONI DEFINITIVE ANNO 2022	PREVISIONI DEFINITIVE DELL'ANNO 2023	PREVISIONI DEFINITIVE DELL'ANNO 2024
<b>MISSIONE 08</b>	<b>Aspetto del territorio ed edilizia abitativa</b>						
0801 Programma 01	Urbanistica e assetto del territorio						
TITOLO 2	Spese in conto capitale						
Macroaggregato 205	Altre spese in conto capitale						
208017002715/0	TRASFERIMENTO DI CAPITALI- URBANISTICA E GEST.DEL TERRITORIO- TRASF. DI CAPITALI AD ALTRI SOGGETTI- IMPPROV.DERIV.DALLE CONCESSIONI	73.020,60	previsione di competenza  <i>di cui già impegnato*</i> previsione di cassa <i>a fondo pluriennale vincolato</i>	115.490,51  110.106,60	35.000,00  108.020,60	36.520,00	36.520,00
<b>Totale Macroaggr. 205</b>	<b>Altre spese in conto capitale</b>	<b>73.020,60</b>	<b>previsione di competenza <i>di cui già impegnato*</i> previsione di cassa <i>a fondo pluriennale vincolato</i></b>	<b>115.490,51  110.106,60</b>	<b>35.000,00  108.020,60</b>	<b>36.520,00  0,00</b>	<b>36.520,00  0,00</b>
<b>Totale Titolo 2</b>	<b>Spese in conto capitale</b>	<b>73.020,60</b>	<b>previsione di competenza <i>di cui già impegnato*</i> previsione di cassa <i>a fondo pluriennale vincolato</i></b>	<b>115.490,51  110.106,60</b>	<b>35.000,00  108.020,60</b>	<b>36.520,00  0,00</b>	<b>36.520,00  0,00</b>
<b>Totale Programma 01</b>	<b>Urbanistica e assetto del territorio</b>	<b>73.020,60</b>	<b>previsione di competenza <i>di cui già impegnato*</i> previsione di cassa <i>a fondo pluriennale vincolato</i></b>	<b>115.490,51  110.106,60</b>	<b>35.000,00  108.020,60</b>	<b>36.520,00  0,00</b>	<b>36.520,00  0,00</b>
<b>Totale MISSIONE 08</b>	<b>Aspetto del territorio ed edilizia abitativa</b>	<b>73.020,60</b>	<b>previsione di competenza <i>di cui già impegnato*</i> previsione di cassa <i>a fondo pluriennale vincolato</i></b>	<b>115.490,51  110.106,60</b>	<b>35.000,00  108.020,60</b>	<b>36.520,00  0,00</b>	<b>36.520,00  0,00</b>
<b>TOTALE MISSIONI</b>		<b>121.020,60</b>	<b>previsione di competenza <i>di cui già impegnato*</i> previsione di cassa <i>a fondo pluriennale vincolato</i></b>	<b>115.490,51  158.106,60</b>	<b>35.000,00  156.020,60</b>	<b>36.520,00  0,00</b>	<b>36.520,00  0,00</b>
<b>TOTALE GENERALE DELLE SPESE</b>		<b>121.020,60</b>	<b>previsione di competenza <i>di cui già impegnato*</i> previsione di cassa <i>a fondo pluriennale vincolato</i></b>	<b>115.490,51  158.106,60</b>	<b>35.000,00  156.020,60</b>	<b>36.520,00  0,00</b>	<b>36.520,00  0,00</b>



# Comune di Pontedera

## Provincia di Pisa

### SERVIZIO OPERE PUBBLICHE E ESPROPRI - Resp. DIRIGENTE 2° SETTORE

### SERVIZIO OPERE PUBBLICHE E ESPROPRI - Resp. DIRIGENTE 2° SETTORE

### SPESE PER MISSIONI, PROGRAMMI E MACROAGGREGATI PER CAPITOLI

MISSIONE PROGRAMMA TITOLO MACROAGGREGATO CAPITOLO	DENOMINAZIONE	RESIDUI PRESUNTI AL TERMINI DELL'ESERCIZIO 2021		PREVISIONI DEFINITIVE DELL'ANNO 2021	PREVISIONI DEFINITIVE		
					ANNO 2022	DELL'ANNO 2023	DELL'ANNO 2024
<b>DISAVANZO DI AMMINISTRAZIONE</b>				0,00	0,00	0,00	0,00
<b>MISSIONE</b> 01	<b>Servizi istituzionali, generali e di gestione</b>						
<b>0105 Programma</b> 05	<b>Gestione dei beni demaniali e patrimoniali</b>						
<b>TITOLO</b> 1	<b>Spese correnti</b>						
<b>Macroaggregato</b> 109	<b>Rimborsi e poste correttive delle entrate</b>						
10105500930/0	RESTITUZIONE SOMME NON DOVUTE A IMPRESE - SERVIZIO LAVORI PUBBLICI	0,00	previsione di competenza di cui già impegnato* previsione di cassa a fondo pluriennale vincolato	0,00  23.383,18	0,00  0,00	0,00  0,00	0,00  0,00
<b>Totale Macroaggr.</b> 109	<b>Rimborsi e poste correttive delle entrate</b>	0,00	previsione di competenza di cui già impegnato* previsione di cassa a fondo pluriennale vincolato	0,00  23.383,18	0,00  0,00	0,00  0,00	0,00  0,00
<b>Totale Titolo</b> 1	<b>Spese correnti</b>	0,00	previsione di competenza di cui già impegnato* previsione di cassa a fondo pluriennale vincolato	0,00  23.383,18	0,00  0,00	0,00  0,00	0,00  0,00
<b>TITOLO</b> 2	<b>Spese in conto capitale</b>						
<b>Macroaggregato</b> 202	<b>Investimenti fissi lordi e acquisto di terreni</b>						
201051002113/0	ACQUISTO E COSTRUZIONE BENI IMMOBILI PER SERV.GESTIONE DEI BENI-RISTRUTT.E MANUTENZ.STRAORD.BENI IMMOBILI-SP.FINANZIATA CON ENTRATE CORRENTI	3.786,00	previsione di competenza di cui già impegnato* previsione di cassa a fondo pluriennale vincolato	3.786,00  3.786,00	0,00  3.786,00	0,00  0,00	0,00  0,00
201051002123/0	ACQUISTO E COSTRUZIONE BENI IMMOBILI PER SERV.GESTIONE DEI BENI-RISTRUTT.E MANUTENZ.STRAORD.BENI IMMOB.-SP.FIN.DALL'ALIENAZIONE DI BENI	20.902,50	previsione di competenza di cui già impegnato* previsione di cassa a fondo pluriennale vincolato	82.341,11  82.341,11	171.716,00  192.618,50	0,00  0,00	0,00  0,00
<b>Totale Macroaggr.</b> 202	<b>Investimenti fissi lordi e acquisto di terreni</b>	24.688,50	previsione di competenza di cui già impegnato* previsione di cassa a fondo pluriennale vincolato	86.127,11  86.127,11	171.716,00  196.404,50	0,00  0,00	0,00  0,00
<b>Totale Titolo</b> 2	<b>Spese in conto capitale</b>	24.688,50	previsione di competenza di cui già impegnato* previsione di cassa a fondo pluriennale vincolato	86.127,11  86.127,11	171.716,00  196.404,50	0,00  0,00	0,00  0,00
<b>Totale Programma</b> 05	<b>Gestione dei beni demaniali e patrimoniali</b>	24.688,50	previsione di competenza di cui già impegnato* previsione di cassa a fondo pluriennale vincolato	86.127,11  109.510,29	171.716,00  196.404,50	0,00  0,00	0,00  0,00
<b>0106 Programma</b> 06	<b>Ufficio tecnico</b>						
<b>TITOLO</b> 1	<b>Spese correnti</b>						
<b>Macroaggregato</b> 103	<b>Acquisto di beni e servizi</b>						
10106200148/0	ACQUISTO BENI PER SERVIZIO LAVORI PUBBLICI - ACQUISTO STRUMENTAZIONI E TECNOLOGIE FUNZIONALI	2.065,46	previsione di competenza di cui già impegnato* previsione di cassa a fondo pluriennale vincolato	10.000,00  10.000,00	10.000,00  12.065,46	10.000,00  0,00	10.000,00  0,00
10106300305/0	PRESTAZIONI DI SERVIZI PER SERVIZIO LAVORI PUBBLICI-PRESTAZIONI DI SERVIZI PER LA MANUTENZIONE DEGLI IMMOBILI E DEGLI IMPIANTI	0,00	previsione di competenza di cui già impegnato* previsione di cassa a fondo pluriennale vincolato	0,00  0,00	10.000,00  10.000,00	10.000,00  0,00	10.000,00  0,00



# Comune di Pontedera

## Provincia di Pisa

### SERVIZIO OPERE PUBBLICHE E ESPROPRI - Resp. DIRIGENTE 2° SETTORE

### SERVIZIO OPERE PUBBLICHE E ESPROPRI - Resp. DIRIGENTE 2° SETTORE

### SPESE PER MISSIONI, PROGRAMMI E MACROAGGREGATI PER CAPITOLI

MISSIONE PROGRAMMA TITOLO MACROAGGREGATO CAPITOLO	DENOMINAZIONE	RESIDUI PRESUNTI AL TERMINE DELL'ESERCIZIO 2021		PREVISIONI DEFINITIVE DELL'ANNO 2021	PREVISIONI DEFINITIVE		
					PREVISIONI DEFINITIVE ANNO 2022	PREVISIONI DEFINITIVE DELL'ANNO 2023	PREVISIONI DEFINITIVE DELL'ANNO 2024
10106300326/0	PREST. DI SERV. REL. AL SERV. OPERE PUBBL. ED ESPROPRI-PREST. SERV. PER INDAGINI, VERIFICHE SISMICHE DEL PATRIMONIO ESISTENTE-	0,00	previsione di competenza <i>di cui già impegnato*</i> previsione di cassa <i>a fondo pluriennale vincolato</i>	28.173,30  28.173,30	0,00  0,00	0,00  0,00	0,00  0,00
10106300363/0	PRESTAZIONE DI SERVIZI PER SERVIZIO LAVORI PUBBLICI - PRESTAZIONI DI SERVIZI ATTINENTI ALL'ARCHITETTURA E ALL'INGEGNERIA	56.483,33	previsione di competenza <i>di cui già impegnato*</i> previsione di cassa <i>a fondo pluriennale vincolato</i>	223.311,58  239.566,31	160.000,00  216.483,33	60.000,00  39.977,95	60.000,00  216.483,33
10106300369/0	PRESTAZIONE DI SERVIZI PER SERVIZIO LAVORI PUBBLICI - ESAME PROGETTI DA PARTE DI ORGANI DI CONTROLLO	0,00	previsione di competenza <i>di cui già impegnato*</i> previsione di cassa <i>a fondo pluriennale vincolato</i>	2.000,00  2.000,00	1.000,00  1.000,00	1.000,00  1.000,00	1.000,00  1.000,00
10106300382/0	PRESTAZIONE DI SERVIZI PER SERVIZIO LAVORI PUBBLICI - SPESE PER LA NOTIFICA DEGLI ATTI	0,00	previsione di competenza <i>di cui già impegnato*</i> previsione di cassa <i>a fondo pluriennale vincolato</i>	500,00  500,00	500,00  500,00	500,00  500,00	500,00  500,00
<b>Totale Macroaggr. 103</b>	<b>Acquisto di beni e servizi</b>	<b>58.548,79</b>	previsione di competenza <i>di cui già impegnato*</i> previsione di cassa <i>a fondo pluriennale vincolato</i>	<b>263.984,88</b>  <b>280.239,61</b>	<b>181.500,00</b>  <b>240.048,79</b>	<b>81.500,00</b>  <b>0,00</b>	<b>81.500,00</b>  <b>0,00</b>
<b>Totale Titolo 1</b>	<b>Spese correnti</b>	<b>58.548,79</b>	previsione di competenza <i>di cui già impegnato*</i> previsione di cassa <i>a fondo pluriennale vincolato</i>	<b>263.984,88</b>  <b>280.239,61</b>	<b>181.500,00</b>  <b>240.048,79</b>	<b>81.500,00</b>  <b>0,00</b>	<b>81.500,00</b>  <b>0,00</b>
<b>Totale Programma 06</b>	<b>Ufficio tecnico</b>	<b>58.548,79</b>	previsione di competenza <i>di cui già impegnato*</i> previsione di cassa <i>a fondo pluriennale vincolato</i>	<b>263.984,88</b>  <b>280.239,61</b>	<b>181.500,00</b>  <b>240.048,79</b>	<b>81.500,00</b>  <b>0,00</b>	<b>81.500,00</b>  <b>0,00</b>
<b>Totale MISSIONE 01</b>	<b>Servizi istituzionali, generali e di gestione</b>	<b>83.237,29</b>	previsione di competenza <i>di cui già impegnato*</i> previsione di cassa <i>a fondo pluriennale vincolato</i>	<b>350.111,99</b>  <b>389.749,90</b>	<b>353.216,00</b>  <b>436.453,29</b>	<b>81.500,00</b>  <b>0,00</b>	<b>81.500,00</b>  <b>0,00</b>



# Comune di Pontedera

## Provincia di Pisa

### SERVIZIO OPERE PUBBLICHE E ESPROPRI - Resp. DIRIGENTE 2° SETTORE

### SERVIZIO OPERE PUBBLICHE E ESPROPRI - Resp. DIRIGENTE 2° SETTORE

### SPESE PER MISSIONI, PROGRAMMI E MACROAGGREGATI PER CAPITOLI

MISSIONE PROGRAMMA TITOLO MACROAGGREGATO CAPITOLO	DENOMINAZIONE	RESIDUI PRESUNTI AL TERMINI DELL'ESERCIZIO 2021		PREVISIONI DEFINITIVE DELL'ANNO 2021	PREVISIONI DEFINITIVE		
					ANNO 2022	DELL'ANNO 2023	DELL'ANNO 2024
<b>MISSIONE 03</b>	<b>Ordine pubblico e sicurezza</b>						
<b>0301 Programma 01</b>	<b>Polizia locale e amministrativa</b>						
<b>TITOLO 2</b>	<b>Spese in conto capitale</b>						
<b>Macroaggregato 202</b>	<b>Investimenti fissi lordi e acquisto di terreni</b>						
203011002105/0	ACQUISIZIONE E RISTRUTTURAZIONE SERVIZIO POLIZIA MUNICIPALE- ACQUISIZIONE E COSTRUZIONE BENI IMMOBILI	0,00	previsione di competenza <i>di cui già impegnato*</i> previsione di cassa <i>a fondo pluriennale vincolato</i>	0,00 0,00 0,00	0,00 0,00	0,00	0,00
<b>Totale Macroaggr. 202</b>	<b>Investimenti fissi lordi e acquisto di terreni</b>	<b>0,00</b>	<b>previsione di competenza <i>di cui già impegnato*</i> previsione di cassa <i>a fondo pluriennale vincolato</i></b>	<b>0,00 0,00 0,00</b>	<b>0,00 0,00</b>	<b>0,00</b>	<b>0,00</b>
<b>Totale Titolo 2</b>	<b>Spese in conto capitale</b>	<b>0,00</b>	<b>previsione di competenza <i>di cui già impegnato*</i> previsione di cassa <i>a fondo pluriennale vincolato</i></b>	<b>0,00 0,00 0,00</b>	<b>0,00 0,00</b>	<b>0,00</b>	<b>0,00</b>
<b>Totale Programma 01</b>	<b>Polizia locale e amministrativa</b>	<b>0,00</b>	<b>previsione di competenza <i>di cui già impegnato*</i> previsione di cassa <i>a fondo pluriennale vincolato</i></b>	<b>0,00 0,00 0,00</b>	<b>0,00 0,00</b>	<b>0,00</b>	<b>0,00</b>
<b>0302 Programma 02</b>	<b>Sistema integrato di sicurezza urbana</b>						
<b>TITOLO 2</b>	<b>Spese in conto capitale</b>						
<b>Macroaggregato 202</b>	<b>Investimenti fissi lordi e acquisto di terreni</b>						
203021002105/0	ACQUISIZ E COSTRUZ.IMMOBILE PER SER.SICUREZZA URBANA - ACQUISIZIONE E COSTRUZIONE IMMOBILE REALIZZAZ. NUOVA SEDE PRESIDIO SICUREZZA	0,00	previsione di competenza <i>di cui già impegnato*</i> previsione di cassa <i>a fondo pluriennale vincolato</i>	0,00 0,00	5.400.000,00 5.400.000,00	0,00	0,00
203021002115/0	ACQUISIZ E COSTRUZ.IMMOBILE PER SER.SICUREZZA URBANA -REALIZZAZ. NUOVA SEDE PRESIDIO SICUREZZA URBANA-IMP.PROV.DERV.DALLE	0,00	previsione di competenza <i>di cui già impegnato*</i> previsione di cassa <i>a fondo pluriennale vincolato</i>	0,00 0,00	600.000,00 600.000,00	0,00	0,00
<b>Totale Macroaggr. 202</b>	<b>Investimenti fissi lordi e acquisto di terreni</b>	<b>0,00</b>	<b>previsione di competenza <i>di cui già impegnato*</i> previsione di cassa <i>a fondo pluriennale vincolato</i></b>	<b>0,00 0,00 0,00</b>	<b>6.000.000,00 6.000.000,00</b>	<b>0,00</b>	<b>0,00</b>
<b>Totale Titolo 2</b>	<b>Spese in conto capitale</b>	<b>0,00</b>	<b>previsione di competenza <i>di cui già impegnato*</i> previsione di cassa <i>a fondo pluriennale vincolato</i></b>	<b>0,00 0,00 0,00</b>	<b>6.000.000,00 6.000.000,00</b>	<b>0,00</b>	<b>0,00</b>
<b>Totale Programma 02</b>	<b>Sistema integrato di sicurezza urbana</b>	<b>0,00</b>	<b>previsione di competenza <i>di cui già impegnato*</i> previsione di cassa <i>a fondo pluriennale vincolato</i></b>	<b>0,00 0,00 0,00</b>	<b>6.000.000,00 6.000.000,00</b>	<b>0,00</b>	<b>0,00</b>
<b>Totale MISSIONE 03</b>	<b>Ordine pubblico e sicurezza</b>	<b>0,00</b>	<b>previsione di competenza <i>di cui già impegnato*</i> previsione di cassa <i>a fondo pluriennale vincolato</i></b>	<b>0,00 0,00 0,00</b>	<b>6.000.000,00 6.000.000,00</b>	<b>0,00</b>	<b>0,00</b>



# Comune di Pontedera

## Provincia di Pisa

### SERVIZIO OPERE PUBBLICHE E ESPROPRI - Resp. DIRIGENTE 2° SETTORE

### SERVIZIO OPERE PUBBLICHE E ESPROPRI - Resp. DIRIGENTE 2° SETTORE

### SPESE PER MISSIONI, PROGRAMMI E MACROAGGREGATI PER CAPITOLI

MISSIONE PROGRAMMA TITOLO MACROAGGREGATO CAPITOLO	DENOMINAZIONE	RESIDUI PRESUNTI AL TERMINI DELL'ESERCIZIO 2021		PREVISIONI DEFINITIVE DELL'ANNO 2021	PREVISIONI DEFINITIVE		
					ANNO 2022	DELL'ANNO 2023	DELL'ANNO 2024
<b>MISSIONE 04</b>	<b>Istruzione e diritto allo studio</b>						
<b>0401 Programma 01</b>	<b>Istruzione prescolastica</b>						
<b>TITOLO 2</b>	<b>Spese in conto capitale</b>						
<b>Macroaggregato 202</b>	<b>Investimenti fissi lordi e acquisto di terreni</b>						
204011002115/0	ACQUISIZ. E RISTRUTTURAZ. DI BENI IMMOBILI PER SCUOLA MATERNA- RISTRUTT. E MANUTENZ. STRAORD. BENI IMMOB.-IMP. PROV. DERIV. DALLE	51.479,00	previsione di competenza <i>di cui già impegnato*</i> previsione di cassa <i>a fondo pluriennale vincolato</i>	74.050,09 80.031,80	35.000,00 86.479,00	58.180,00	58.180,00
204011002124/0	RISTRUTT. E MANUTENZ. STRAORD. BENI IMMOB. SCUOLA MATERNA-SP. FIN. DALLO STATO PER EFFICIENTAM. ENERGETICO E SVILUPPO SOSTENIBILE DEL TERRITORIO	8.005,63	previsione di competenza <i>di cui già impegnato*</i> previsione di cassa <i>a fondo pluriennale vincolato</i>	8.005,63 56.487,33	0,00 8.005,63	0,00	0,00
<b>Totale Macroaggr. 202</b>	<b>Investimenti fissi lordi e acquisto di terreni</b>	<b>59.484,63</b>	previsione di competenza <i>di cui già impegnato*</i> previsione di cassa <i>a fondo pluriennale vincolato</i>	<b>82.055,72</b> <b>136.519,13</b>	<b>35.000,00</b> <b>94.484,63</b>	<b>58.180,00</b> <b>0,00</b>	<b>58.180,00</b> <b>0,00</b>
<b>Totale Titolo 2</b>	<b>Spese in conto capitale</b>	<b>59.484,63</b>	previsione di competenza <i>di cui già impegnato*</i> previsione di cassa <i>a fondo pluriennale vincolato</i>	<b>82.055,72</b> <b>136.519,13</b>	<b>35.000,00</b> <b>94.484,63</b>	<b>58.180,00</b> <b>0,00</b>	<b>58.180,00</b> <b>0,00</b>
<b>Totale Programma 01</b>	<b>Istruzione prescolastica</b>	<b>59.484,63</b>	previsione di competenza <i>di cui già impegnato*</i> previsione di cassa <i>a fondo pluriennale vincolato</i>	<b>82.055,72</b> <b>136.519,13</b>	<b>35.000,00</b> <b>94.484,63</b>	<b>58.180,00</b> <b>0,00</b>	<b>58.180,00</b> <b>0,00</b>
<b>0402 Programma 02</b>	<b>Altri ordini di istruzione non universitaria</b>						
<b>TITOLO 2</b>	<b>Spese in conto capitale</b>						
<b>Macroaggregato 202</b>	<b>Investimenti fissi lordi e acquisto di terreni</b>						
204021002115/0	ACQUISIZ. E RISTRUTT. DI BENI IMMOBILI PER ISTRUZ. ELEMENTARE- RISTRUTT. E MANUTENZ. STRAORD. BENI IMMOB.-IMP. PROV. DERIV. DALLE CONCESS. EDILIZIE	44.993,00	previsione di competenza <i>di cui già impegnato*</i> previsione di cassa <i>a fondo pluriennale vincolato</i>	85.000,00 87.440,00	34.700,00 79.693,00	50.000,00	50.000,00
204021002117/0	ACQUISIZ. E RISTRUTT. DI BENI IMMOBILI PER ISTRUZ. ELEMENTARE- RISTRUTT. E MANUTENZ. STRAORD. BENI IMMOBILI- SP. FIN. CON ENTRATE DA VARI SOGGETTI	0,00	previsione di competenza <i>di cui già impegnato*</i> previsione di cassa <i>a fondo pluriennale vincolato</i>	0,00 0,00	0,00 0,00	0,00	0,00
204021002122/0	ACQUISIZ. E RISTRUTT. DI BENI IMMOB. PER ISTRUZ. ELEMENTARE- RISTR. E MANUT. STRAORD. BENI IMMOB.-SP. FIN. CON CONTRIB. DA VARI ENTI DEL SETTORE	0,00	previsione di competenza <i>di cui già impegnato*</i> previsione di cassa <i>a fondo pluriennale vincolato</i>	189.152,04 189.152,04	0,00 0,00	0,00	0,00
204021002123/0	ACQUISIZ. E RISTRUTT. DI BENI IMMOBILI PER ISTRUZ. ELEMENTARE- RISTRUTT. E MANUTENZ. STRAORD. BENI IMMOBILI- SP. FINANZIATA DALL'ALIENAZIONE DI BENI	0,00	previsione di competenza <i>di cui già impegnato*</i> previsione di cassa <i>a fondo pluriennale vincolato</i>	41.000,00 91.000,00	100.000,00 100.000,00	0,00	0,00
204021002124/0	RISTRUTT. E MANUTEN. STRAORD. BENI IMMOB. ISTRUZ. ELEMENTARE- SP. FIN. DALLO STATO PER EFFICIENTAM. ENERGETICO E SVILUPPO SOSTENIBILE DEL TERRITORIO	863,60	previsione di competenza <i>di cui già impegnato*</i> previsione di cassa	863,60 863,60	0,00 863,60	0,00	0,00



# Comune di Pontedera

## Provincia di Pisa

### SERVIZIO OPERE PUBBLICHE E ESPROPRI - Resp. DIRIGENTE 2° SETTORE

### SERVIZIO OPERE PUBBLICHE E ESPROPRI - Resp. DIRIGENTE 2° SETTORE

### SPESE PER MISSIONI, PROGRAMMI E MACROAGGREGATI PER CAPITOLI

MISSIONE PROGRAMMA TITOLO MACROAGGREGATO CAPITOLO	DENOMINAZIONE	RESIDUI PRESUNTI AL TERMINE DELL'ESERCIZIO 2021		PREVISIONI DEFINITIVE DELL'ANNO 2021			
					PREVISIONI DEFINITIVE ANNO 2022	PREVISIONI DEFINITIVE DELL'ANNO 2023	PREVISIONI DEFINITIVE DELL'ANNO 2024
<i>a fondo pluriennale vincolato</i>							
204021012115/0	ACQUISIZ. E RISTRUTTURAZ. DI BENI IMMOBILI PER ISTRUZIONE MEDIA- RISTRUTT. E MANUTENZ. STRAORD. BENI IMMOB.-IMP. PROV. DERIV. DALLE CONCESS. EDILIZIE	5.633,85	previsione di competenza  <i>di cui già impegnato*</i> previsione di cassa <i>a fondo pluriennale vincolato</i>	35.000,00  35.000,00	0,00  5.633,85	65.000,00	65.000,00
204021012123/0	ACQUISIZ. E RISTRUTTURAZ. DI BENI IMMOBILI PER ISTRUZIONE MEDIA- RISTRUTT. E MANUTENZ. STRAORD. BENI IMMOB.-SP. FIN. DALL'ALIENAZIONE DI BENI	0,00	previsione di competenza  <i>di cui già impegnato*</i> previsione di cassa <i>a fondo pluriennale vincolato</i>	68.149,03  98.149,03	100.000,00  100.000,00	0,00	0,00
204021012124/0	RISTRUTT. E MANUTEN. STRAORD. BENI IMMOB. ISTRUZ. MEDIA-SP. FIN. DALLO STATO PER EFFICIENTAM. ENERGETICO E SVILUPPO SOSTENIBILE DEL TERRITORIO	14.497,21	previsione di competenza  <i>di cui già impegnato*</i> previsione di cassa <i>a fondo pluriennale vincolato</i>	18.960,30  18.960,30	0,00  14.497,21	0,00	0,00
204026002610/0	PRESTAZIONI DI SERVIZI INERENTI ALTRI ORDINI DI ISTRUZIONE NON UNIVERSIATARIA-PRESTAZIONI DI SERVIZI DI INGEGNERIA E DI ARCHITETTURA	0,00	previsione di competenza  <i>di cui già impegnato*</i> previsione di cassa <i>a fondo pluriennale vincolato</i>	0,00  0,00	0,00  0,00	0,00	0,00
<b>Totale Macroaggr. 202</b>	<b>Investimenti fissi lordi e acquisto di terreni</b>	<b>65.987,66</b>	previsione di competenza <i>di cui già impegnato*</i> previsione di cassa <i>a fondo pluriennale vincolato</i>	<b>438.124,97</b>  <b>520.564,97</b>	<b>234.700,00</b>  <b>300.687,66</b>	<b>115.000,00</b>  <b>0,00</b>	<b>115.000,00</b>  <b>0,00</b>
<b>Totale Titolo 2</b>	<b>Spese in conto capitale</b>	<b>65.987,66</b>	previsione di competenza <i>di cui già impegnato*</i> previsione di cassa <i>a fondo pluriennale vincolato</i>	<b>438.124,97</b>  <b>520.564,97</b>	<b>234.700,00</b>  <b>300.687,66</b>	<b>115.000,00</b>  <b>0,00</b>	<b>115.000,00</b>  <b>0,00</b>
<b>Totale Programma 02</b>	<b>Altri ordini di istruzione non universitaria</b>	<b>65.987,66</b>	previsione di competenza <i>di cui già impegnato*</i> previsione di cassa <i>a fondo pluriennale vincolato</i>	<b>438.124,97</b>  <b>520.564,97</b>	<b>234.700,00</b>  <b>300.687,66</b>	<b>115.000,00</b>  <b>0,00</b>	<b>115.000,00</b>  <b>0,00</b>
<b>Totale MISSIONE 04</b>	<b>Istruzione e diritto allo studio</b>	<b>125.472,29</b>	previsione di competenza <i>di cui già impegnato*</i> previsione di cassa <i>a fondo pluriennale vincolato</i>	<b>520.180,69</b>  <b>657.084,10</b>	<b>269.700,00</b>  <b>395.172,29</b>	<b>173.180,00</b>  <b>0,00</b>	<b>173.180,00</b>  <b>0,00</b>



# Comune di Pontedera

## Provincia di Pisa

### SERVIZIO OPERE PUBBLICHE E ESPROPRI - Resp. DIRIGENTE 2° SETTORE

### SERVIZIO OPERE PUBBLICHE E ESPROPRI - Resp. DIRIGENTE 2° SETTORE

### SPESE PER MISSIONI, PROGRAMMI E MACROAGGREGATI PER CAPITOLI

MISSIONE PROGRAMMA TITOLO MACROAGGREGATO CAPITOLO	DENOMINAZIONE	RESIDUI PRESUNTI AL TERMINI DELL'ESERCIZIO 2021		PREVISIONI DEFINITIVE DELL'ANNO 2021	PREVISIONI DEFINITIVE		
					ANNO 2022	DELL'ANNO 2023	DELL'ANNO 2024
<b>MISSIONE 05</b>	<b>Tutela e valorizzazione dei beni e delle attività culturali</b>						
<b>0502 Programma 02</b>	<b>Attività culturali e interventi diversi nel settore culturale</b>						
<b>TITOLO 2</b>	<b>Spese in conto capitale</b>						
<b>Macroaggregato 202</b>	<b>Investimenti fissi lordi e acquisto di terreni</b>						
205021002104/0	ACQUISIZIONE E RISTRUTTURAZIONE BENI IMMOBILI PER BIBLIOTECA-ACQUISIZIONE E COSTRUZIONE BENI IMMOBILI - SP. FIN. CON CONTRIBUTI DA VARI ENTI SETTORE PUBBLICO	61.702,08	previsione di competenza	53.223,98	0,00	0,00	0,00
			<i>di cui già impegnato*</i>				
			previsione di cassa	61.702,08	61.702,08		
			<i>a fondo pluriennale vincolato</i>				
205021002119/0	ACQUISIZIONE E RISTRUTTURAZIONE BENI IMMOBILI PER TEATRO E ATTIVITÀ CULTURALI - RISTRUTTURAZIONE E MANUTENZIONE STRAORDINARIA BENI IMMOBILI - SP. FIN. DA TRASFERIMENTI DA SOGGETTI	134.852,36	previsione di competenza	145.183,32	0,00	0,00	0,00
			<i>di cui già impegnato*</i>				
			previsione di cassa	145.183,32	134.852,36		
			<i>a fondo pluriennale vincolato</i>				
205021002121/0	ACQUISIZIONE E RISTRUTTURAZIONE BENI IMMOBILI PER TEATRO E ATTIVITÀ CULTURALI - RISTRUTTURAZIONE E MANUTENZIONE STRAORDINARIA BENI IMMOBILI - IMP. AVANZO	65.680,28	previsione di competenza	67.964,12	0,00	0,00	0,00
			<i>di cui già impegnato*</i>				
			previsione di cassa	67.964,12	65.680,28		
			<i>a fondo pluriennale vincolato</i>				
205021002124/0	RISTRUTTURAZIONE E MANUTENZIONE STRAORDINARIA BENI IMMOBILI PER BIBLIOTECA - SP. FIN. DALLO STATO PER EFFICIENTAMENTO ENERGETICO E SVILUPPO SOSTENIBILE DEL TERRITORIO	0,00	previsione di competenza	0,00	0,00	0,00	0,00
			<i>di cui già impegnato*</i>				
			previsione di cassa	0,00	0,00		
			<i>a fondo pluriennale vincolato</i>				
205021012113/0	ACQUISIZIONE E RISTRUTTURAZIONE BENI IMMOBILI PER TEATRO E ATTIVITÀ CULTURALI - RISTRUTTURAZIONE E MANUTENZIONE STRAORDINARIA BENI IMMOBILI - SPESA FINANZIATA DA ENTRATE CORRENTI	0,00	previsione di competenza	0,00	0,00	0,00	0,00
			<i>di cui già impegnato*</i>				
			previsione di cassa	0,00	0,00		
			<i>a fondo pluriennale vincolato</i>				
205021012115/0	RISTRUTTURAZIONE E MANUTENZIONE STRAORDINARIA BENI IMMOBILI - IMPIEGO PROVENTI DERIVANTI DALLE CONCESSIONI EDILIZIE	0,00	previsione di competenza	0,00	0,00	0,00	0,00
			<i>di cui già impegnato*</i>				
			previsione di cassa	0,00	0,00		
			<i>a fondo pluriennale vincolato</i>				
<b>Totale Macroaggr. 202</b>	<b>Investimenti fissi lordi e acquisto di terreni</b>	<b>262.234,72</b>	previsione di competenza	<b>266.371,42</b>	<b>0,00</b>	<b>0,00</b>	<b>0,00</b>
			<i>di cui già impegnato*</i>				
			previsione di cassa	<b>274.849,52</b>	<b>262.234,72</b>		
			<i>a fondo pluriennale vincolato</i>				
<b>Totale Titolo 2</b>	<b>Spese in conto capitale</b>	<b>262.234,72</b>	previsione di competenza	<b>266.371,42</b>	<b>0,00</b>	<b>0,00</b>	<b>0,00</b>
			<i>di cui già impegnato*</i>				
			previsione di cassa	<b>274.849,52</b>	<b>262.234,72</b>		
			<i>a fondo pluriennale vincolato</i>				
<b>Totale Programma 02</b>	<b>Attività culturali e interventi diversi nel settore culturale</b>	<b>262.234,72</b>	previsione di competenza	<b>266.371,42</b>	<b>0,00</b>	<b>0,00</b>	<b>0,00</b>
			<i>di cui già impegnato*</i>				
			previsione di cassa	<b>274.849,52</b>	<b>262.234,72</b>		
			<i>a fondo pluriennale vincolato</i>				
<b>Totale MISSIONE 05</b>	<b>Tutela e valorizzazione dei beni e delle attività culturali</b>	<b>262.234,72</b>	previsione di competenza	<b>266.371,42</b>	<b>0,00</b>	<b>0,00</b>	<b>0,00</b>
			<i>di cui già impegnato*</i>				
			previsione di cassa	<b>274.849,52</b>	<b>262.234,72</b>		
			<i>a fondo pluriennale vincolato</i>				





# Comune di Pontedera

## Provincia di Pisa

### SERVIZIO OPERE PUBBLICHE E ESPROPRI - Resp. DIRIGENTE 2° SETTORE

### SERVIZIO OPERE PUBBLICHE E ESPROPRI - Resp. DIRIGENTE 2° SETTORE

### SPESE PER MISSIONI, PROGRAMMI E MACROAGGREGATI PER CAPITOLI

MISSIONE PROGRAMMA TITOLO MACROAGGREGATO CAPITOLO	DENOMINAZIONE	RESIDUI PRESUNTI AL TERMINE DELL'ESERCIZIO 2021		PREVISIONI DEFINITIVE DELL'ANNO 2021	PREVISIONI DEFINITIVE		
					ANNO 2022	DELL'ANNO 2023	DELL'ANNO 2024
<b>MISSIONE 06</b>	<b>Politiche giovanili, sport e tempo libero</b>						
<b>0601 Programma 01</b>	<b>Sport e tempo libero</b>						
<b>TITOLO 2</b>	<b>Spese in conto capitale</b>						
<b>Macroaggregato 202</b>	<b>Investimenti fissi lordi e acquisto di terreni</b>						
206011002110/0	ACQUIS.E RISTRUTT.BENI IMMOBILI- STADIO, PALAZZO DELLO SPORT E ALTRI IMPIANTI (SERV.RILEV. I.V.A.)-RISTRUTT.E MANUT.STRAORDINARIA BENI IMMOB.	126.289,29	previsione di competenza  <i>di cui già impegnato*</i> previsione di cassa <i>a fondo pluriennale vincolato</i>	126.289,29  126.289,29	0,00  126.289,29	0,00	0,00
206011002115/0	ACQ.E RIST.BENI IMMOB.-STADIO,PALAZZO DELLO SPORT E ALTRI IMP.(SERV.RIL.I.V.A.)-RIST.E MANUT.STRAORD.BENI IMMOB.-IMP.PROV.	0,00	previsione di competenza  <i>di cui già impegnato*</i> previsione di cassa <i>a fondo pluriennale vincolato</i>	0,00  0,00	0,00  0,00	0,00	0,00
206011002123/0	ACQ.E RISTRUTT.BENI IMMOBILI-STADIO, PALAZZO DELLO SPORT E ALTRI IMP.(SERV.RIL.I.V.A.)-RIST.E MANUT.STRAORD.-	0,00	previsione di competenza  <i>di cui già impegnato*</i> previsione di cassa <i>a fondo pluriennale vincolato</i>	0,00  0,00	250.000,00  250.000,00	0,00	0,00
<b>Totale Macroaggr. 202</b>	<b>Investimenti fissi lordi e acquisto di terreni</b>	<b>126.289,29</b>	previsione di competenza <i>di cui già impegnato*</i> previsione di cassa <i>a fondo pluriennale vincolato</i>	<b>126.289,29</b>  <b>126.289,29</b>	<b>250.000,00</b>  <b>376.289,29</b>	<b>0,00</b>  <b>0,00</b>	<b>0,00</b>  <b>0,00</b>
<b>Totale Titolo 2</b>	<b>Spese in conto capitale</b>	<b>126.289,29</b>	previsione di competenza <i>di cui già impegnato*</i> previsione di cassa <i>a fondo pluriennale vincolato</i>	<b>126.289,29</b>  <b>126.289,29</b>	<b>250.000,00</b>  <b>376.289,29</b>	<b>0,00</b>  <b>0,00</b>	<b>0,00</b>  <b>0,00</b>
<b>Totale Programma 01</b>	<b>Sport e tempo libero</b>	<b>126.289,29</b>	previsione di competenza <i>di cui già impegnato*</i> previsione di cassa <i>a fondo pluriennale vincolato</i>	<b>126.289,29</b>  <b>126.289,29</b>	<b>250.000,00</b>  <b>376.289,29</b>	<b>0,00</b>  <b>0,00</b>	<b>0,00</b>  <b>0,00</b>
<b>Totale MISSIONE 06</b>	<b>Politiche giovanili, sport e tempo libero</b>	<b>126.289,29</b>	previsione di competenza <i>di cui già impegnato*</i> previsione di cassa <i>a fondo pluriennale vincolato</i>	<b>126.289,29</b>  <b>126.289,29</b>	<b>250.000,00</b>  <b>376.289,29</b>	<b>0,00</b>  <b>0,00</b>	<b>0,00</b>  <b>0,00</b>



Comune di Pontedera  
Provincia di Pisa

Esercizio 2022

10 di 204

SERVIZIO OPERE PUBBLICHE E ESPROPRI - Resp. DIRIGENTE 2° SETTORE  
SERVIZIO OPERE PUBBLICHE E ESPROPRI - Resp. DIRIGENTE 2° SETTORE  
SPESE PER MISSIONI, PROGRAMMI E MACROAGGREGATI PER CAPITOLI

MISSIONE PROGRAMMA TITOLO MACROAGGREGATO CAPITOLO	DENOMINAZIONE	RESIDUI PRESUNTI AL TERMINE DELL'ESERCIZIO 2021		PREVISIONI DEFINITIVE DELL'ANNO 2021	PREVISIONI DEFINITIVE		
					ANNO 2022	2023	2024
<b>MISSIONE 08</b>	<b>Assetto del territorio ed edilizia abitativa</b>						
0801 Programma 01	Urbanistica e assetto del territorio						
Titolo 2	Spese in conto capitale						
Macroaggregato 202	Investimenti fissi lordi e acquisto di terreni						
208012002255/0	PROCEDURE ESPROPRIATIVE-ESPROPRIO TERRENI DI CUI IL SOGGETTO BENEFICIARIO E' IL CONSORZIO	200.736,00	previsione di competenza <i>di cui già impegnato*</i> previsione di cassa <i>a fondo pluriennale vincolato</i>	200.736,00  200.736,00	0,00  200.736,00	0,00  0,00	0,00  0,00
Totale Macroaggr. 202	Investimenti fissi lordi e acquisto di terreni	200.736,00	previsione di competenza <i>di cui già impegnato*</i> previsione di cassa <i>a fondo pluriennale vincolato</i>	200.736,00  200.736,00	0,00  200.736,00	0,00  0,00	0,00  0,00
Totale Titolo 2	Spese in conto capitale	200.736,00	previsione di competenza <i>di cui già impegnato*</i> previsione di cassa <i>a fondo pluriennale vincolato</i>	200.736,00  200.736,00	0,00  200.736,00	0,00  0,00	0,00  0,00
Totale Programma 01	Urbanistica e assetto del territorio	200.736,00	previsione di competenza <i>di cui già impegnato*</i> previsione di cassa <i>a fondo pluriennale vincolato</i>	200.736,00  200.736,00	0,00  200.736,00	0,00  0,00	0,00  0,00
<b>Totale MISSIONE 08</b>	<b>Assetto del territorio ed edilizia abitativa</b>	<b>200.736,00</b>	<b>previsione di competenza <i>di cui già impegnato*</i> previsione di cassa <i>a fondo pluriennale vincolato</i></b>	<b>200.736,00  200.736,00</b>	<b>0,00  200.736,00</b>	<b>0,00  0,00</b>	<b>0,00  0,00</b>



# Comune di Pontedera

## Provincia di Pisa

### SERVIZIO OPERE PUBBLICHE E ESPROPRI - Resp. DIRIGENTE 2° SETTORE

### SERVIZIO OPERE PUBBLICHE E ESPROPRI - Resp. DIRIGENTE 2° SETTORE

### SPESE PER MISSIONI, PROGRAMMI E MACROAGGREGATI PER CAPITOLI

MISSIONE PROGRAMMA TITOLO MACROAGGREGATO CAPITOLO	DENOMINAZIONE	RESIDUI PRESUNTI AL TERMINI DELL'ESERCIZIO 2021		PREVISIONI DEFINITIVE DELL'ANNO 2021			
					PREVISIONI DEFINITIVE ANNO 2022	PREVISIONI DEFINITIVE DELL'ANNO 2023	PREVISIONI DEFINITIVE DELL'ANNO 2024
<b>MISSIONE 09</b>	<b>Sviluppo sostenibile e tutela del territorio e dell'ambiente</b>						
<b>0902 Programma 02</b>	<b>Tutela, valorizzazione e recupero ambientale</b>						
<b>TITOLO 2</b>	<b>Spese in conto capitale</b>						
<b>Macroaggregato 202</b>	<b>Investimenti fissi lordi e acquisto di terreni</b>						
209021002122/0	ACQ.E RIST.BENI IMM.PARCHI-SERV.TUT.AMBIENTALE DEL VERDE-ALTRI SERV.REL.AL TERR.-RIST.E MANUT.STR.BENI IMM.-SP.FIN.CONTR.VARI	0,00	previsione di competenza	221.561,49	0,00	0,00	0,00
			<i>di cui già impegnato*</i>				
			previsione di cassa	221.561,49	0,00		
			<i>a fondo pluriennale vincolato</i>				
209021002199/0	ACQ.E RIST.BENI IMM.PARCHI-SERV.TUT.AMBIENTALE DEL VERDE-ALTRI SERV.REL.AL TERR.-RIST.E MANUT.STRAORD.BENI IMM.-10%ONERI	216,16	previsione di competenza	216,16	0,00	0,00	0,00
			<i>di cui già impegnato*</i>				
			previsione di cassa	216,16	216,16		
			<i>a fondo pluriennale vincolato</i>				
<b>Totale Macroaggr. 202</b>	<b>Investimenti fissi lordi e acquisto di terreni</b>	<b>216,16</b>	previsione di competenza	<b>221.777,65</b>	<b>0,00</b>	<b>0,00</b>	<b>0,00</b>
			<i>di cui già impegnato*</i>			<b>0,00</b>	<b>0,00</b>
			previsione di cassa	<b>221.777,65</b>	<b>216,16</b>		
			<i>a fondo pluriennale vincolato</i>				
<b>Totale Titolo 2</b>	<b>Spese in conto capitale</b>	<b>216,16</b>	previsione di competenza	<b>221.777,65</b>	<b>0,00</b>	<b>0,00</b>	<b>0,00</b>
			<i>di cui già impegnato*</i>			<b>0,00</b>	<b>0,00</b>
			previsione di cassa	<b>221.777,65</b>	<b>216,16</b>		
			<i>a fondo pluriennale vincolato</i>				
<b>Totale Programma 02</b>	<b>Tutela, valorizzazione e recupero ambientale</b>	<b>216,16</b>	previsione di competenza	<b>221.777,65</b>	<b>0,00</b>	<b>0,00</b>	<b>0,00</b>
			<i>di cui già impegnato*</i>			<b>0,00</b>	<b>0,00</b>
			previsione di cassa	<b>221.777,65</b>	<b>216,16</b>		
			<i>a fondo pluriennale vincolato</i>				
<b>0904 Programma 04</b>	<b>Servizio idrico integrato</b>						
<b>TITOLO 2</b>	<b>Spese in conto capitale</b>						
<b>Macroaggregato 202</b>	<b>Investimenti fissi lordi e acquisto di terreni</b>						
209041002104/0	ACQUISIZIONE E RISTRUTTURAZIONE BENI IMMOBILI SERVIZIO IDRICO-ACQ.E COSTRUZ.BENI IMM.-SP.FIN.CON CONTRIBUTI DA VARI ENTI SETT.PUBBLICO	59.853,08	previsione di competenza	59.853,08	0,00	0,00	0,00
			<i>di cui già impegnato*</i>				
			previsione di cassa	59.853,08	59.853,08		
			<i>a fondo pluriennale vincolato</i>				
209041002112/0	RISTRUTTURAZIONE E MANUTENZIONE STRAORDINARIA BENI IMMOBILI SERVIZIO IDRICO - IMP.PROV.DERIV.DALL'ALIENAZ.DI PARTECIPAZ.AZIONARIE	0,00	previsione di competenza	0,00	0,00	0,00	0,00
			<i>di cui già impegnato*</i>				
			previsione di cassa	0,00	0,00		
			<i>a fondo pluriennale vincolato</i>				
209041002115/0	ACQUISIZIONE E RISTRUTTURAZIONE BENI IMMOBILI SERVIZIO IDRICO-RISTRUTT.E MANUT.STRAORD.BENI IMMOBILI-IMP.PROV.DERIV.DALLE CONCESS.EDILIZIE	14.863,07	previsione di competenza	156.495,10	0,00	0,00	0,00
			<i>di cui già impegnato*</i>				
			previsione di cassa	156.495,10	14.863,07		
			<i>a fondo pluriennale vincolato</i>				
209041002122/0	ACQUISIZ.E RISTRUTT.BENI IMMOBILI SERVIZIO IDRICO-RISTRUTT.E MANUTENZ.STRAORD.BENI IMM.-SP.FIN.CON CONTRIBUTI DA VARI ENTI	0,00	previsione di competenza	0,00	0,00	0,00	0,00
			<i>di cui già impegnato*</i>				
			previsione di cassa	0,00	0,00		
			<i>a fondo pluriennale vincolato</i>				
209041002146/0	ACQUISIZ.E RISTRUTT.BENI IMMOBILI SERVIZIO IDRICO-RISTRUTT.E MANUTENZ.STRAORD.BENI IMM.-SP.FIN.CON PROV.DERIV.DAI	54.455,65	previsione di competenza	54.455,65	0,00	0,00	0,00
			<i>di cui già impegnato*</i>				
			previsione di cassa	54.455,65	54.455,65		



# Comune di Pontedera

## Provincia di Pisa

### SERVIZIO OPERE PUBBLICHE E ESPROPRI - Resp. DIRIGENTE 2° SETTORE

### SERVIZIO OPERE PUBBLICHE E ESPROPRI - Resp. DIRIGENTE 2° SETTORE

### SPESE PER MISSIONI, PROGRAMMI E MACROAGGREGATI PER CAPITOLI

MISSIONE PROGRAMMA TITOLO MACROAGGREGATO CAPITOLO	DENOMINAZIONE	RESIDUI PRESUNTI AL TERMINI DELL'ESERCIZIO 2021		PREVISIONI DEFINITIVE DELL'ANNO 2021			
					PREVISIONI DEFINITIVE ANNO 2022	PREVISIONI DEFINITIVE DELL'ANNO 2023	PREVISIONI DEFINITIVE DELL'ANNO 2024
			<i>a fondo pluriennale vincolato</i>				
209042002265/0	ESPROPRI E SERVITU' ONEROSE RELATIVE AL SERVIZIO IDRICO - SPESA FINANZ. CON PROVENTI DERIVANTI DALLA CESSIONE DI AREE DI DIRITTO DI SERVITU'	0,00	previsione di competenza	0,00	0,00	0,00	0,00
			<i>di cui già impegnato*</i>				
			previsione di cassa	0,00	0,00		
			<i>a fondo pluriennale vincolato</i>				
<b>Totale Macroaggr. 202</b>	<b>Investimenti fissi lordi e acquisto di terreni</b>	<b>129.171,80</b>	previsione di competenza	<b>270.803,83</b>	<b>0,00</b>	<b>0,00</b>	<b>0,00</b>
			<i>di cui già impegnato*</i>			<b>0,00</b>	<b>0,00</b>
			previsione di cassa	<b>270.803,83</b>	<b>129.171,80</b>		
			<i>a fondo pluriennale vincolato</i>				
<b>Macroaggregato 203</b>	<b>Contributi agli investimenti</b>						
209047002746/0	TRASFERIMENTO DI CAPITALI PER SERVIZIO IDRICO- TRASF. DI CAPITALI PER LA REALIZZ. DI OPERE PUBBLICHE- SP. FIN. CON ALIENAZIONE DI BENI	0,00	previsione di competenza	0,00	0,00	0,00	0,00
			<i>di cui già impegnato*</i>				
			previsione di cassa	0,00	0,00		
			<i>a fondo pluriennale vincolato</i>				
209047002774/0	TRASF. DI CAPITALI PER SERV. IDRICO- TRASF. DI CAPITALI PER LA REALIZZ. DI OPERE PUBBLICHE- SP. FIN. CON CONTRIB. DA VARI ENTI DEL SETT. PUBBL.	179.979,49	previsione di competenza	179.979,49	0,00	0,00	0,00
			<i>di cui già impegnato*</i>				
			previsione di cassa	719.917,97	179.979,49		
			<i>a fondo pluriennale vincolato</i>				
209047002776/0	TRASF. DI CAPITALI PER SERV. IDRICO- TRASF. DI CAPITALI PER LA REALIZZ. DI OPERE PUBBLICHE- SP. FIN. DA TRASFERIMENTI DA SOGGETTI PRIVATI	39.600,00	previsione di competenza	39.600,00	0,00	0,00	0,00
			<i>di cui già impegnato*</i>				
			previsione di cassa	39.600,00	39.600,00		
			<i>a fondo pluriennale vincolato</i>				
<b>Totale Macroaggr. 203</b>	<b>Contributi agli investimenti</b>	<b>219.579,49</b>	previsione di competenza	<b>219.579,49</b>	<b>0,00</b>	<b>0,00</b>	<b>0,00</b>
			<i>di cui già impegnato*</i>			<b>0,00</b>	<b>0,00</b>
			previsione di cassa	<b>759.517,97</b>	<b>219.579,49</b>		
			<i>a fondo pluriennale vincolato</i>				
<b>Totale Titolo 2</b>	<b>Spese in conto capitale</b>	<b>348.751,29</b>	previsione di competenza	<b>490.383,32</b>	<b>0,00</b>	<b>0,00</b>	<b>0,00</b>
			<i>di cui già impegnato*</i>			<b>0,00</b>	<b>0,00</b>
			previsione di cassa	<b>1.030.321,80</b>	<b>348.751,29</b>		
			<i>a fondo pluriennale vincolato</i>				
<b>Totale Programma 04</b>	<b>Servizio idrico integrato</b>	<b>348.751,29</b>	previsione di competenza	<b>490.383,32</b>	<b>0,00</b>	<b>0,00</b>	<b>0,00</b>
			<i>di cui già impegnato*</i>			<b>0,00</b>	<b>0,00</b>
			previsione di cassa	<b>1.030.321,80</b>	<b>348.751,29</b>		
			<i>a fondo pluriennale vincolato</i>				
<b>Totale MISSIONE 09</b>	<b>Sviluppo sostenibile e tutela del territorio e dell'ambiente</b>	<b>348.967,45</b>	previsione di competenza	<b>712.160,97</b>	<b>0,00</b>	<b>0,00</b>	<b>0,00</b>
			<i>di cui già impegnato*</i>			<b>0,00</b>	<b>0,00</b>
			previsione di cassa	<b>1.252.099,45</b>	<b>348.967,45</b>		
			<i>a fondo pluriennale vincolato</i>				



# Comune di Pontedera

## Provincia di Pisa

### SERVIZIO OPERE PUBBLICHE E ESPROPRI - Resp. DIRIGENTE 2° SETTORE

### SERVIZIO OPERE PUBBLICHE E ESPROPRI - Resp. DIRIGENTE 2° SETTORE

### SPESE PER MISSIONI, PROGRAMMI E MACROAGGREGATI PER CAPITOLI

MISSIONE PROGRAMMA TITOLO MACROAGGREGATO CAPITOLO	DENOMINAZIONE	RESIDUI PRESUNTI AL TERMINI DELL'ESERCIZIO 2021		PREVISIONI DEFINITIVE DELL'ANNO 2021	PREVISIONI DEFINITIVE		
					PREVISIONI DEFINITIVE ANNO 2022	PREVISIONI DEFINITIVE DELL'ANNO 2023	PREVISIONI DEFINITIVE DELL'ANNO 2024
<b>MISSIONE 10</b>	<b>Trasporti e diritto alla mobilità</b>						
<b>1005 Programma 05</b>	<b>Viabilità e infrastrutture stradali</b>						
<b>TITOLO 2</b>	<b>Spese in conto capitale</b>						
<b>Macroaggregato 202</b>	<b>Investimenti fissi lordi e acquisto di terreni</b>						
210051002104/0	ACQUISIZIONE E RISTRUTTURAZIONE VIE PIAZZE E PARCHEGGI- ACQUIS. E COSTRUZ.BENI IMM.-SP.FIN.CON CONTR.DA VARI ENTI SETT.PUBB.	1.599.278,66	previsione di competenza <i>di cui già impegnato*</i> previsione di cassa <i>a fondo pluriennale vincolato</i>	1.617.706,52  1.617.706,52 384.469,27	384.469,27  1.983.747,93	0,00	0,00
210051002105/0	ACQUISIZIONE E RISTRUTTURAZIONE VIE PIAZZE E PARCHEGGI- ACQUISIZIONE E COSTRUZIONE BENI IMMOBILI	87.221,32	previsione di competenza <i>di cui già impegnato*</i> previsione di cassa <i>a fondo pluriennale vincolato</i>	87.221,32  87.221,32	0,00  87.221,32	0,00	0,00
210051002106/0	ACQUISIZIONE E RISTRUTTURAZIONE VIE PIAZZE E PARCHEGGI- ACQUIS. E COSTRUZ.BENI IMMOBILI-IMPIEGO AVANZO DI AMMINISTRAZIONE	4.423,11	previsione di competenza <i>di cui già impegnato*</i> previsione di cassa <i>a fondo pluriennale vincolato</i>	271.820,77  271.820,77	62.756,94  67.180,05	0,00	0,00
210051002107/0	ACQUISIZIONE E RISTRUTTURAZIONE VIE PIAZZE E PARCHEGGI-ACQUIS. E COSTRUZ.BENI IMMOBILI (IMP.PROVENTI ONERI URBANIZZAZIONE)	3.099,89	previsione di competenza <i>di cui già impegnato*</i> previsione di cassa <i>a fondo pluriennale vincolato</i>	3.099,89  3.099,89	0,00  3.099,89	0,00	0,00
210051002109/0	ACQUISIZIONE E RISTRUTTURAZIONE VIE PIAZZE E PARCHEGGI- ACQUIS. E COSTRUZ.BENI IMM.- SP.FIN.DALL'ALIENAZ.DI QUOTA AZIONARIA	54.474,98	previsione di competenza <i>di cui già impegnato*</i> previsione di cassa <i>a fondo pluriennale vincolato</i>	54.474,98  54.474,98	0,00  54.474,98	0,00	0,00
210051002112/0	ACQUISIZIONE E RISTRUTTURAZIONE VIE PIAZZE E PARCHEGGI- RISTR. E MANUT.STRAORD.BENI IMM.- SP.FIN.DALL'ALIENAZ.DI QUOTE AZIONARIE	0,00	previsione di competenza <i>di cui già impegnato*</i> previsione di cassa <i>a fondo pluriennale vincolato</i>	0,00  0,00	0,00  0,00	0,00	0,00
210051002115/0	ACQUISIZIONE E RISTRUTTURAZIONE VIE PIAZZE E PARCHEGGI- RISTR. E MANUT.STRAORD.BENI IMM.- IMP.PROV.DERIV.DALLA CONCESS. EDILIZIE	29.582,54	previsione di competenza <i>di cui già impegnato*</i> previsione di cassa <i>a fondo pluriennale vincolato</i>	0,00  29.582,54	0,00  29.582,54	0,00	0,00
210051002119/0	ACQUISIZIONE E RISTRUTTURAZIONE VIE PIAZZE E PARCHEGGI-RISTR. E MANUT.STRAORD.BENI IMM.-SP.FIN.DA TRASFERIMENTI DA SOGG.PRIVATI	0,00	previsione di competenza <i>di cui già impegnato*</i> previsione di cassa <i>a fondo pluriennale vincolato</i>	0,00  0,00	0,00  0,00	0,00	0,00
210051002121/0	ACQUISIZIONE E RISTRUTTURAZIONE VIE PIAZZE E PARCHEGGI-RISTR. E MANUT.STRAORD.BENI IMMOBILI-IMPIEGO AVANZO DI AMMINISTRAZIONE	255.286,69	previsione di competenza <i>di cui già impegnato*</i> previsione di cassa <i>a fondo pluriennale vincolato</i>	287.665,83  287.665,83	350.000,00  605.286,69	0,00	0,00
210051002122/0	ACQUISIZIONE E RISTRUTTURAZIONE VIE PIAZZE E PARCHEGGI-RISTR. E MANUT.	1.266.636,29	previsione di competenza	1.266.636,29	0,00	0,00	0,00



# Comune di Pontedera

## Provincia di Pisa

### SERVIZIO OPERE PUBBLICHE E ESPROPRI - Resp. DIRIGENTE 2° SETTORE

### SERVIZIO OPERE PUBBLICHE E ESPROPRI - Resp. DIRIGENTE 2° SETTORE

### SPESE PER MISSIONI, PROGRAMMI E MACROAGGREGATI PER CAPITOLI

MISSIONE PROGRAMMA TITOLO MACROAGGREGATO CAPITOLO	DENOMINAZIONE	RESIDUI PRESUNTI AL TERMINI DELL'ESERCIZIO 2021		PREVISIONI DEFINITIVE DELL'ANNO 2021			
					PREVISIONI DEFINITIVE ANNO 2022	PREVISIONI DEFINITIVE DELL'ANNO 2023	PREVISIONI DEFINITIVE DELL'ANNO 2024
	STRAORD.BENI IMM.-SP.FIN.CON CONTRIB.DA VARI ENTI SETT. PUBBL.						
			<i>di cui già impegnato*</i>				
			previsione di cassa	1.266.696,29	1.266.636,29		
			<i>a fondo pluriennale vincolato</i>				
210051002123/0	ACQUISIZIONE E RISTRUTTURAZIONE VIE PIAZZE E PARCHEGGI- RISTR.E MANUT.STRAORD.BENI IMM.- SP.FIN.DALL'ALIENAZIONE DI BENI	0,00	previsione di competenza	200.000,00	500.000,00	0,00	0,00
			<i>di cui già impegnato*</i>				
			previsione di cassa	200.000,00	500.000,00		
			<i>a fondo pluriennale vincolato</i>				
210051002124/0	ACQUISIZIONE E RISTRUTTURAZIONE VIE PIAZZE E PARCHEGGI-ACQUISIZIONE E COSTRUZIONE BENI IMMOBILI - ALIENAZIONE BENI	48.425,90	previsione di competenza	568.263,87	1.290.000,00	0,00	0,00
			<i>di cui già impegnato*</i>				
			previsione di cassa	411.083,87	1.338.425,90		
			<i>a fondo pluriennale vincolato</i>				
210051002132/0	ACQUISIZ.RISTRUTTURAZ.VIE,PIAZZE,PARC HEGGI-RISTRUTT.E MANUTENZ.STRAORD.VIABILITA'- SP.FIN.CONTRIBUTO REG.LE PER MOBILITA'URBANA EMERG.COVID-19	4.988,73	previsione di competenza	47.200,00	0,00	0,00	0,00
			<i>di cui già impegnato*</i>				
			previsione di cassa	47.200,00	4.988,73		
			<i>a fondo pluriennale vincolato</i>				
210051002199/0	ACQUISIZIONE E RISTRUTTURAZIONE VIE PIAZZE E PARCHEGGI-RISTR.E MANUT.STRAORD.BENI IMM.-10% ONERI PER EL.BARRIERE ARCHITETTONICHE	109.086,45	previsione di competenza	135.366,45	78.300,00	23.300,00	23.300,00
			<i>di cui già impegnato*</i>				
			previsione di cassa	135.366,45	187.386,45		
			<i>a fondo pluriennale vincolato</i>				
210051012114/0	COSTRUZIONE IMPIANTI ILLUMINAZIONE- ACQUISIZIONE E COSTRUZIONE BENI IMMOBILI-SPESA FINANZIATA DA TRASFERIMENTI DA SOGGETTI PRIVATI	0,00	previsione di competenza	0,00	0,00	0,00	0,00
			<i>di cui già impegnato*</i>				
			previsione di cassa	279,53	0,00		
			<i>a fondo pluriennale vincolato</i>				
210051012115/0	COSTRUZIONE IMPIANTI ILLUMINAZIONE- RISTRUTTURAZ.E MANUTENZ STRAORDINARIA BENI IMMOBILI- IMP.PROV.DERIV.DALLE CONCESSIONI	0,00	previsione di competenza	0,00	0,00	0,00	0,00
			<i>di cui già impegnato*</i>				
			previsione di cassa	0,00	0,00		
			<i>a fondo pluriennale vincolato</i>				
210052002250/0	ESPROPRI E SERVITU' ONEROSE NEL CAMPO DELLA VIABILITA'- PROCEDURE ESPROPRIATIVE-SPESA FINANZIATA CON CONTRIBUTI DA VARI SOGGETTI	600,00	previsione di competenza	600,00	0,00	0,00	0,00
			<i>di cui già impegnato*</i>				
			previsione di cassa	600,00	600,00		
			<i>a fondo pluriennale vincolato</i>				
210052002260/0	ESPROPRI E SERVITU' ONEROSE NEL CAMPO DELLA VIABILITA'- PROCEDURE ESPROPRIATIVE-SP.FIN.CON CONTRIB.DA VARI ENTI DEL SETT.PUBBLICO	51.739,46	previsione di competenza	51.739,46	0,00	0,00	0,00
			<i>di cui già impegnato*</i>				
			previsione di cassa	51.739,46	51.739,46		
			<i>a fondo pluriennale vincolato</i>				
210055002561/0	ACQUISIZ.DI BENI MOBILI,MACCHI,ATTREZZ.NEL CAMPO DELLA VIABILITA'-ACQ.MEZZI,MOBILI E,ATTREZZ.-SP.FIN.CON ENTRATE	0,00	previsione di competenza	20.000,00	0,00	0,00	0,00
			<i>di cui già impegnato*</i>				
			previsione di cassa	20.000,00	0,00		
			<i>a fondo pluriennale vincolato</i>				



# Comune di Pontedera

## Provincia di Pisa

### SERVIZIO OPERE PUBBLICHE E ESPROPRI - Resp. DIRIGENTE 2° SETTORE

### SERVIZIO OPERE PUBBLICHE E ESPROPRI - Resp. DIRIGENTE 2° SETTORE

### SPESE PER MISSIONI, PROGRAMMI E MACROAGGREGATI PER CAPITOLI

MISSIONE PROGRAMMA TITOLO MACROAGGREGATO CAPITOLO	DENOMINAZIONE	RESIDUI PRESUNTI AL TERMINI DELL'ESERCIZIO 2021		PREVISIONI DEFINITIVE DELL'ANNO 2021	PREVISIONI DEFINITIVE		
					ANNO 2022	DELL'ANNO 2023	DELL'ANNO 2024
<b>Totale Macroaggr. 202</b>	<b>Investimenti fissi lordi e acquisto di terreni</b>	<b>3.514.844,02</b>	previsione di competenza <i>di cui già impegnato*</i> previsione di cassa <i>a fondo pluriennale vincolato</i>	<b>4.611.855,38</b>  <b>4.484.537,45</b> <b>384.469,27</b>	<b>2.665.526,21</b> <b>384.469,27</b> <b>6.180.370,23</b>	<b>23.300,00</b> <b>0,00</b>	<b>23.300,00</b> <b>0,00</b>
<b>Macroaggregato 203</b>	<b>Contributi agli investimenti</b>						
210057002770/0	TRASFERIMENTI DI CAPITALI NEL CAMPO DELLA VIABILITA' - TRASFERIMENTO DI CAPITALI PER LA REALIZZAZIONE DI OPERE PUBBLICHE	0,00	previsione di competenza  <i>di cui già impegnato*</i> previsione di cassa <i>a fondo pluriennale vincolato</i>	0,00  0,00  0,00	0,00  0,00	0,00	0,00
<b>Totale Macroaggr. 203</b>	<b>Contributi agli investimenti</b>	<b>0,00</b>	previsione di competenza <i>di cui già impegnato*</i> previsione di cassa <i>a fondo pluriennale vincolato</i>	<b>0,00</b>  <b>0,00</b>  <b>0,00</b>	<b>0,00</b>  <b>0,00</b>	<b>0,00</b>  <b>0,00</b>	<b>0,00</b>  <b>0,00</b>
<b>Totale Titolo 2</b>	<b>Spese in conto capitale</b>	<b>3.514.844,02</b>	previsione di competenza <i>di cui già impegnato*</i> previsione di cassa <i>a fondo pluriennale vincolato</i>	<b>4.611.855,38</b>  <b>4.484.537,45</b> <b>384.469,27</b>	<b>2.665.526,21</b> <b>384.469,27</b> <b>6.180.370,23</b>	<b>23.300,00</b> <b>0,00</b>	<b>23.300,00</b> <b>0,00</b>
<b>Totale Programma 05</b>	<b>Viabilità e infrastrutture stradali</b>	<b>3.514.844,02</b>	previsione di competenza <i>di cui già impegnato*</i> previsione di cassa <i>a fondo pluriennale vincolato</i>	<b>4.611.855,38</b>  <b>4.484.537,45</b> <b>384.469,27</b>	<b>2.665.526,21</b> <b>384.469,27</b> <b>6.180.370,23</b>	<b>23.300,00</b> <b>0,00</b>	<b>23.300,00</b> <b>0,00</b>
<b>Totale MISSIONE 10</b>	<b>Trasporti e diritto alla mobilità</b>	<b>3.514.844,02</b>	previsione di competenza <i>di cui già impegnato*</i> previsione di cassa <i>a fondo pluriennale vincolato</i>	<b>4.611.855,38</b>  <b>4.484.537,45</b> <b>384.469,27</b>	<b>2.665.526,21</b> <b>384.469,27</b> <b>6.180.370,23</b>	<b>23.300,00</b> <b>0,00</b>	<b>23.300,00</b> <b>0,00</b>



# Comune di Pontedera

## Provincia di Pisa

### SERVIZIO OPERE PUBBLICHE E ESPROPRI - Resp. DIRIGENTE 2° SETTORE

### SERVIZIO OPERE PUBBLICHE E ESPROPRI - Resp. DIRIGENTE 2° SETTORE

### SPESE PER MISSIONI, PROGRAMMI E MACROAGGREGATI PER CAPITOLI

MISSIONE PROGRAMMA TITOLO MACROAGGREGATO CAPITOLO	DENOMINAZIONE	RESIDUI PRESUNTI AL TERMINI DELL'ESERCIZIO 2021		PREVISIONI DEFINITIVE DELL'ANNO 2021	PREVISIONI DEFINITIVE		
					PREVISIONI DEFINITIVE ANNO 2022	PREVISIONI DEFINITIVE DELL'ANNO 2023	PREVISIONI DEFINITIVE DELL'ANNO 2024
<b>MISSIONE 12</b>	<b>Diritti sociali, politiche sociali e famiglia</b>						
1201 Programma 01	Interventi per l'infanzia e i minori e per asili nido						
<b>TITOLO 2</b>	<b>Spese in conto capitale</b>						
<b>Macroaggregato 202</b>	<b>Investimenti fissi lordi e acquisto di terreni</b>						
212011002124/0	RISTRUTT.E MANUT.STRAORD.BENI IMMOB.ASILI NIDO (SERV.RILEV.FINI I.V.A.)- SP.FIN.DALLO STATO PER EFFICIENTAM.ENERGETICO E	0,00	previsione di competenza	0,00	70.000,00	0,00	0,00
	<i>di cui già impegnato*</i>						
	previsione di cassa			0,00	70.000,00		
	<i>a fondo pluriennale vincolato</i>						
<b>Totale Macroaggr. 202</b>	<b>Investimenti fissi lordi e acquisto di terreni</b>	0,00	previsione di competenza	0,00	70.000,00	0,00	0,00
	<i>di cui già impegnato*</i>					0,00	0,00
	previsione di cassa			0,00	70.000,00		
	<i>a fondo pluriennale vincolato</i>						
<b>Totale Titolo 2</b>	<b>Spese in conto capitale</b>	0,00	previsione di competenza	0,00	70.000,00	0,00	0,00
	<i>di cui già impegnato*</i>					0,00	0,00
	previsione di cassa			0,00	70.000,00		
	<i>a fondo pluriennale vincolato</i>						
<b>Totale Programma 01</b>	<b>Interventi per l'infanzia e i minori e per asili nido</b>	0,00	previsione di competenza	0,00	70.000,00	0,00	0,00
	<i>di cui già impegnato*</i>					0,00	0,00
	previsione di cassa			0,00	70.000,00		
	<i>a fondo pluriennale vincolato</i>						
1207 Programma 07	Programmazione e governo della rete dei servizi socio-sanitari e sociali						
<b>TITOLO 2</b>	<b>Spese in conto capitale</b>						
<b>Macroaggregato 202</b>	<b>Investimenti fissi lordi e acquisto di terreni</b>						
212071002105/0	ACQUIS.E RISTRUTTURAZ.BENI IMMOBILI PER ASSISTENZA, BENEFICENZA PUBBLICA E SERV.DIVERSI ALLA PERSONA- ACQUIS.E COSTRUZ.BENI IMMOBILI	0,00	previsione di competenza	0,00	0,00	0,00	0,00
	<i>di cui già impegnato*</i>						
	previsione di cassa			0,00	0,00		
	<i>a fondo pluriennale vincolato</i>						
212071002121/0	ACQUIS.E RISTRUTT.BENI IMMOB.PER ASSIST.,BENEFIC.PUBB.E SERV.DIVERSI ALLA PERSONA-RISTRUTT.E MANUT.STRAORD.BENI IMMOB.-	0,00	previsione di competenza	0,00	0,00	0,00	0,00
	<i>di cui già impegnato*</i>						
	previsione di cassa			0,00	0,00		
	<i>a fondo pluriennale vincolato</i>						
<b>Totale Macroaggr. 202</b>	<b>Investimenti fissi lordi e acquisto di terreni</b>	0,00	previsione di competenza	0,00	0,00	0,00	0,00
	<i>di cui già impegnato*</i>					0,00	0,00
	previsione di cassa			0,00	0,00		
	<i>a fondo pluriennale vincolato</i>						
<b>Totale Titolo 2</b>	<b>Spese in conto capitale</b>	0,00	previsione di competenza	0,00	0,00	0,00	0,00
	<i>di cui già impegnato*</i>					0,00	0,00
	previsione di cassa			0,00	0,00		
	<i>a fondo pluriennale vincolato</i>						
<b>Totale Programma 07</b>	<b>Programmazione e governo della rete dei servizi socio-sanitari e sociali</b>	0,00	previsione di competenza	0,00	0,00	0,00	0,00
	<i>di cui già impegnato*</i>					0,00	0,00
	previsione di cassa			0,00	0,00		
	<i>a fondo pluriennale vincolato</i>						
1209 Programma 09	Servizio necroscopico e cimiteriale						
<b>TITOLO 2</b>	<b>Spese in conto capitale</b>						
<b>Macroaggregato 202</b>	<b>Investimenti fissi lordi e acquisto di terreni</b>						
212091002105/0	ACQUISIZIONE E RISTRUTTURAZIONE BENI IMMOBILI PER SERVIZIO CIMITERIALE- ACQUISIZIONE E COSTRUZIONE BENI IMMOBILI	0,00	previsione di competenza	0,00	0,00	0,00	0,00
	<i>di cui già impegnato*</i>						
	previsione di cassa			0,00	0,00		
	<i>a fondo pluriennale vincolato</i>						
212091002110/0	ACQUISIZIONE E RISTRUTTURAZIONE BENI IMMOBILI PER SERVIZIO CIMITERIALE-	0,00	previsione di competenza	0,00	0,00	0,00	0,00





# Comune di Pontedera

## Provincia di Pisa

### SERVIZIO OPERE PUBBLICHE E ESPROPRI - Resp. DIRIGENTE 2° SETTORE

### SERVIZIO OPERE PUBBLICHE E ESPROPRI - Resp. DIRIGENTE 2° SETTORE

### SPESE PER MISSIONI, PROGRAMMI E MACROAGGREGATI PER CAPITOLI

MISSIONE PROGRAMMA TITOLO MACROAGGREGATO CAPITOLO	DENOMINAZIONE	RESIDUI PRESUNTI AL TERMINE DELL'ESERCIZIO 2021		PREVISIONI DEFINITIVE DELL'ANNO 2021			
					PREVISIONI DEFINITIVE ANNO 2022	PREVISIONI DEFINITIVE DELL'ANNO 2023	PREVISIONI DEFINITIVE DELL'ANNO 2024
	RISTRUTTURAZIONE E MANUTENZIONE STRAORDINARIA BENI IMMOBILI		<i>di cui già impegnato*</i> previsione di cassa <i>a fondo pluriennale vincolato</i>	0,00	0,00		
212091002112/0	ACQUIS.E RISTRUTTURAZ.BENI IMMOBILI PER SERV.CIMITERIALE- RISTRUTT.E MANUT.STRAORD.BENI IMMOB.- SP.FIN.DALL'ALIENAZIONE DI QUOTE	0,00	previsione di competenza  <i>di cui già impegnato*</i> previsione di cassa <i>a fondo pluriennale vincolato</i>	0,00  0,00	0,00  0,00	0,00	0,00
212091002113/0	RISTRUTTURAZIONE E MANUTENZIONE STRAORDINARIA BENI IMMOBILI-SPESA FINANZIATA CON ENTRATE CORRENTI	0,00	previsione di competenza  <i>di cui già impegnato*</i> previsione di cassa <i>a fondo pluriennale vincolato</i>	0,00  0,00	0,00  0,00	0,00	0,00
212091002115/0	ACQUIS.E RISTRUTTURAZ.BENI IMMOBILI PER SERV.CIMITERIALE- RISTRUTT.E MANUTENZ.STRAORD.BENI IMMOB.- IMP.PROV.DERIV.DALLE CONCESS.EDILIZIE	8.926,25	previsione di competenza  <i>di cui già impegnato*</i> previsione di cassa <i>a fondo pluriennale vincolato</i>	9.914,91  48.214,00	0,00  8.926,25	0,00	0,00
212091002121/0	RISTRUTTURAZIONE E MANUTENZIONE STRAORDINARIA BENI IMMOBILI SERV.CIMITERIALE - SPESA FINANZIATA CON IMPIEGO AVANZO	145.359,28	previsione di competenza  <i>di cui già impegnato*</i> previsione di cassa <i>a fondo pluriennale vincolato</i>	145.359,28  145.359,28	0,00  145.359,28	0,00	0,00
212091002123/0	ACQUIS.E RISTRUTT.BENI IMMOBILI PER SERV.CIMITERIALE- RISTRUTT.E MANUTENZ.STRAORD.BENI IMMOB.- SP.FIN.DALL'ALIENAZIONE DI BENI	0,00	previsione di competenza  <i>di cui già impegnato*</i> previsione di cassa <i>a fondo pluriennale vincolato</i>	14.640,00  14.640,00	0,00  0,00	0,00	0,00
212091002125/0	ACQUIS.E RISTRUTT.BENI IMMOBILI PER SERV.CIMITERIALE- RISTRUTT.E MANUTENZ.STRAORD.BENI IMMOB.- IMP.PROV.DERIV.DALLE	0,00	previsione di competenza  <i>di cui già impegnato*</i> previsione di cassa <i>a fondo pluriennale vincolato</i>	250.000,00  250.000,00	250.000,00  250.000,00	250.000,00	250.000,00
212095002563/0	ACQUISTO DI BENI MOBILI, MACCHINE E ATTREZZ.RE PER SERV. NECROSCOPICO E CIMITERIALE - ACQ. ATTREZZ. INFORMATICHE. (IMP. PROV.	0,00	previsione di competenza  <i>di cui già impegnato*</i> previsione di cassa <i>a fondo pluriennale vincolato</i>	0,00  0,00	0,00  0,00	0,00	0,00
<b>Totale Macroaggr. 202</b>	<b>Investimenti fissi lordi e acquisto di terreni</b>	<b>154.285,53</b>	previsione di competenza <i>di cui già impegnato*</i> previsione di cassa <i>a fondo pluriennale vincolato</i>	<b>419.914,19</b>  <b>458.213,28</b>	<b>250.000,00</b>  <b>404.285,53</b>	<b>250.000,00</b>  <b>0,00</b>	<b>250.000,00</b>  <b>0,00</b>
<b>Totale Titolo 2</b>	<b>Spese in conto capitale</b>	<b>154.285,53</b>	previsione di competenza <i>di cui già impegnato*</i> previsione di cassa <i>a fondo pluriennale vincolato</i>	<b>419.914,19</b>  <b>458.213,28</b>	<b>250.000,00</b>  <b>404.285,53</b>	<b>250.000,00</b>  <b>0,00</b>	<b>250.000,00</b>  <b>0,00</b>
<b>Totale Programma 09</b>	<b>Servizio necroscopico e cimiteriale</b>	<b>154.285,53</b>	previsione di competenza <i>di cui già impegnato*</i> previsione di cassa <i>a fondo pluriennale vincolato</i>	<b>419.914,19</b>  <b>458.213,28</b>	<b>250.000,00</b>  <b>404.285,53</b>	<b>250.000,00</b>  <b>0,00</b>	<b>250.000,00</b>  <b>0,00</b>
<b>Totale MISSIONE 12</b>	<b>Diritti sociali, politiche sociali e famiglia</b>	<b>154.285,53</b>	previsione di competenza <i>di cui già impegnato*</i> previsione di cassa <i>a fondo pluriennale vincolato</i>	<b>419.914,19</b>  <b>458.213,28</b>	<b>320.000,00</b>  <b>474.285,53</b>	<b>250.000,00</b>  <b>0,00</b>	<b>250.000,00</b>  <b>0,00</b>



# Comune di Pontedera

## Provincia di Pisa

### SERVIZIO OPERE PUBBLICHE E ESPROPRI - Resp. DIRIGENTE 2° SETTORE

### SERVIZIO OPERE PUBBLICHE E ESPROPRI - Resp. DIRIGENTE 2° SETTORE

### SPESE PER MISSIONI, PROGRAMMI E MACROAGGREGATI PER CAPITOLI

MISSIONE PROGRAMMA TITOLO MACROAGGREGATO CAPITOLO	DENOMINAZIONE	RESIDUI PRESUNTI AL TERMINI DELL'ESERCIZIO 2021		PREVISIONI DEFINITIVE DELL'ANNO 2021				
					PREVISIONI DEFINITIVE ANNO 2022	PREVISIONI DEFINITIVE DELL'ANNO 2023	PREVISIONI DEFINITIVE DELL'ANNO 2024	
<b>MISSIONE 14</b>	<b>Sviluppo economico e competitività</b>							
<b>1401 Programma 01</b>	<b>Industria, e PMI e Artigianato</b>							
<b>TITOLO 2</b>	<b>Spese in conto capitale</b>							
<b>Macroaggregato 202</b>	<b>Investimenti fissi lordi e acquisto di terreni</b>							
214011002105/0	ACQUISIZIONE BENI IMMOBILI SERVIZI RELATIVI ALL'INDUSTRIA - ACQUISIZIONE E COSTRUZIONE BENI IMMOBILI	192.930,15	previsione di competenza <i>di cui già impegnato*</i> previsione di cassa <i>a fondo pluriennale vincolato</i>	192.930,15	0,00  192.930,15	0,00	0,00	0,00
214011002110/0	ACQUISIZIONE BENI IMMOBILI SERVIZI RELATIVI ALL'INDUSTRIA - RISTRUTTURAZIONE E MANUTENZIONE STRAORDINARIA BENI IMMOBILI	0,00	previsione di competenza <i>di cui già impegnato*</i> previsione di cassa <i>a fondo pluriennale vincolato</i>	0,00	0,00  0,00	0,00	0,00	0,00
214011002115/0	ACQUIS. BENI IMMOB. SERVIZI RELATIVI ALL'INDUSTRIA-RISTRUTT. E MANUTENZ. STRAORD. BENI IMMOB. - IMP. PROV. DERIV. DALLE CONCESS. EDILIZIE	0,00	previsione di competenza <i>di cui già impegnato*</i> previsione di cassa <i>a fondo pluriennale vincolato</i>	0,00	0,00  153,29	0,00	0,00	0,00
214011002122/0	ACQUIS. BENI IMMOB. SERVIZI RELATIVI ALL'INDUSTRIA-RISTRUTT. E MANUT. STRAORD. BENI IMMOB. - SP. FIN. CON CONTRIB. DA VARI ENTI SETT. PUBBL.	2.212.827,96	previsione di competenza <i>di cui già impegnato*</i> previsione di cassa <i>a fondo pluriennale vincolato</i>	2.229.909,86	0,00  2.433.063,76	0,00	0,00	0,00
214011002180/0	ACQUISIZIONE BENI IMMOBILI SERVIZI RELATIVI ALL'INDUSTRIA - ACQUISIZIONE AREE P.I.P. N. 2	9.883,51	previsione di competenza <i>di cui già impegnato*</i> previsione di cassa <i>a fondo pluriennale vincolato</i>	9.883,51	0,00  9.883,51	0,00	0,00	0,00
214011002195/0	ACQ. BENI IMMOB. SERV. RELATIVI ALL'INDUSTRIA-RIST. E MANUT. STRAORD. AREE PER ATTIV. PRODUTT. INDUST. LI O	886.290,45	previsione di competenza <i>di cui già impegnato*</i> previsione di cassa <i>a fondo pluriennale vincolato</i>	0,00	0,00  886.290,45	0,00	0,00	0,00
<b>Totale Macroaggr. 202</b>	<b>Investimenti fissi lordi e acquisto di terreni</b>	<b>3.301.932,07</b>	previsione di competenza <i>di cui già impegnato*</i> previsione di cassa <i>a fondo pluriennale vincolato</i>	<b>2.432.723,52</b>	<b>0,00</b>  <b>3.522.321,16</b>	<b>0,00</b>  <b>3.301.932,07</b>	<b>0,00</b>  <b>0,00</b>	<b>0,00</b>  <b>0,00</b>
<b>Totale Titolo 2</b>	<b>Spese in conto capitale</b>	<b>3.301.932,07</b>	previsione di competenza <i>di cui già impegnato*</i> previsione di cassa <i>a fondo pluriennale vincolato</i>	<b>2.432.723,52</b>	<b>0,00</b>  <b>3.522.321,16</b>	<b>0,00</b>  <b>3.301.932,07</b>	<b>0,00</b>  <b>0,00</b>	<b>0,00</b>  <b>0,00</b>
<b>Totale Programma 01</b>	<b>Industria, e PMI e Artigianato</b>	<b>3.301.932,07</b>	previsione di competenza <i>di cui già impegnato*</i> previsione di cassa <i>a fondo pluriennale vincolato</i>	<b>2.432.723,52</b>	<b>0,00</b>  <b>3.522.321,16</b>	<b>0,00</b>  <b>3.301.932,07</b>	<b>0,00</b>  <b>0,00</b>	<b>0,00</b>  <b>0,00</b>
<b>Totale MISSIONE 14</b>	<b>Sviluppo economico e competitività</b>	<b>3.301.932,07</b>	previsione di competenza <i>di cui già impegnato*</i> previsione di cassa <i>a fondo pluriennale vincolato</i>	<b>2.432.723,52</b>	<b>0,00</b>  <b>3.522.321,16</b>	<b>0,00</b>  <b>3.301.932,07</b>	<b>0,00</b>  <b>0,00</b>	<b>0,00</b>  <b>0,00</b>



# Comune di Pontedera

## Provincia di Pisa

### SERVIZIO OPERE PUBBLICHE E ESPROPRI - Resp. DIRIGENTE 2° SETTORE

### SERVIZIO OPERE PUBBLICHE E ESPROPRI - Resp. DIRIGENTE 2° SETTORE

### SPESE PER MISSIONI, PROGRAMMI E MACROAGGREGATI PER CAPITOLI

MISSIONE PROGRAMMA TITOLO MACROAGGREGATO CAPITOLO	DENOMINAZIONE	RESIDUI PRESUNTI AL TERMINE DELL'ESERCIZIO 2021		PREVISIONI DEFINITIVE DELL'ANNO 2021			
					PREVISIONI DEFINITIVE ANNO 2022	PREVISIONI DEFINITIVE DELL'ANNO 2023	PREVISIONI DEFINITIVE DELL'ANNO 2024
<b>MISSIONE 20</b>	<b>Fondi e accantonamenti</b>						
2003 Programma 03	Altri fondi						
Titolo 2	Spese in conto capitale						
Macroaggregato 205	Altre spese in conto capitale						
220039001500/0	ACCANTONAMENTI IN CONTO CAPITALE - SPESA FINANZIATA CON ENTRATE CORRENTI	0,00	previsione di competenza <i>di cui già impegnato*</i> previsione di cassa <i>a fondo pluriennale vincolato</i>	0,00  0,00	0,00  0,00	0,00  0,00	0,00  0,00
220039001505/0	ACCANTONAMENTI IN CONTO CAPITALE - IMP.PROV.DERIV.DALL'ALIENAZ.DI PARTECIPAZ.AZIONARIE	0,00	previsione di competenza <i>di cui già impegnato*</i> previsione di cassa <i>a fondo pluriennale vincolato</i>	0,00  0,00	0,00  0,00	0,00  0,00	0,00  0,00
<b>Totale Macroaggr. 205</b>	<b>Altre spese in conto capitale</b>	<b>0,00</b>	previsione di competenza <i>di cui già impegnato*</i> previsione di cassa <i>a fondo pluriennale vincolato</i>	<b>0,00</b>  <b>0,00</b>	<b>0,00</b>  <b>0,00</b>	<b>0,00</b>  <b>0,00</b>	<b>0,00</b>  <b>0,00</b>
<b>Totale Titolo 2</b>	<b>Spese in conto capitale</b>	<b>0,00</b>	previsione di competenza <i>di cui già impegnato*</i> previsione di cassa <i>a fondo pluriennale vincolato</i>	<b>0,00</b>  <b>0,00</b>	<b>0,00</b>  <b>0,00</b>	<b>0,00</b>  <b>0,00</b>	<b>0,00</b>  <b>0,00</b>
<b>Totale Programma 03</b>	<b>Altri fondi</b>	<b>0,00</b>	previsione di competenza <i>di cui già impegnato*</i> previsione di cassa <i>a fondo pluriennale vincolato</i>	<b>0,00</b>  <b>0,00</b>	<b>0,00</b>  <b>0,00</b>	<b>0,00</b>  <b>0,00</b>	<b>0,00</b>  <b>0,00</b>
<b>Totale MISSIONE 20</b>	<b>Fondi e accantonamenti</b>	<b>0,00</b>	previsione di competenza <i>di cui già impegnato*</i> previsione di cassa <i>a fondo pluriennale vincolato</i>	<b>0,00</b>  <b>0,00</b>	<b>0,00</b>  <b>0,00</b>	<b>0,00</b>  <b>0,00</b>	<b>0,00</b>  <b>0,00</b>
<b>TOTALE MISSIONI</b>		<b>8.117.998,66</b>	previsione di competenza <i>di cui già impegnato*</i> previsione di cassa <i>a fondo pluriennale vincolato</i>	<b>9.640.343,45</b>  <b>11.365.880,15</b> <b>384.469,27</b>	<b>9.858.442,21</b>  <b>424.447,22</b> <b>17.976.440,87</b>	<b>527.980,00</b>  <b>0,00</b>	<b>527.980,00</b>  <b>0,00</b>
<b>TOTALE GENERALE DELLE SPESE</b>		<b>8.117.998,66</b>	previsione di competenza <i>di cui già impegnato*</i> previsione di cassa <i>a fondo pluriennale vincolato</i>	<b>9.640.343,45</b>  <b>11.365.880,15</b> <b>384.469,27</b>	<b>9.858.442,21</b>  <b>424.447,22</b> <b>17.976.440,87</b>	<b>527.980,00</b>  <b>0,00</b>	<b>527.980,00</b>  <b>0,00</b>



# Comune di Pontedera

## Provincia di Pisa

### SERVIZIO DECORO E MANUTENZIONI URBANA - Resp. DIRIGENTE 1° SETTORE

### SERVIZIO DECORO E MANUTENZIONI URBANA - Resp. DIRIGENTE 1° SETTORE

### SPESE PER MISSIONI, PROGRAMMI E MACROAGGREGATI PER CAPITOLI

MISSIONE PROGRAMMA TITOLO MACROAGGREGATO CAPITOLO	DENOMINAZIONE	RESIDUI PRESUNTI AL TERMINI DELL'ESERCIZIO 2021		PREVISIONI DEFINITIVE DELL'ANNO 2021			
					PREVISIONI DEFINITIVE ANNO 2022	PREVISIONI DEFINITIVE DELL'ANNO 2023	PREVISIONI DEFINITIVE DELL'ANNO 2024
<b>DISAVANZO DI AMMINISTRAZIONE</b>				0,00	0,00	0,00	0,00
<b>MISSIONE</b>	<b>01</b>	<b>Servizi istituzionali, generali e di gestione</b>					
<b>0101</b>	<b>Programma 01</b>	<b>Organi istituzionali</b>					
<b>TITOLO</b>	<b>1</b>	<b>Spese correnti</b>					
<b>MACROAGGREGATO</b>	<b>103</b>	<b>Acquisto di beni e servizi</b>					
10101300315/0	PRESTAZIONI DI SERVIZI PER GLI UFFICI DEGLI ORGANI ISTITUZIONALI-PRESTAZIONI DI SERVIZI PER LA MANUTENZIONE DEI MEZZI D'OPERA E DI TRASPORTO	0,00	previsione di competenza  <i>di cui già impegnato*</i> previsione di cassa <i>a fondo pluriennale vincolato</i>	0,00  0,00  0,00	0,00  0,00  0,00	0,00  0,00  0,00	0,00  0,00  0,00
<b>Totale Macroaggr.</b>	<b>103</b>	<b>Acquisto di beni e servizi</b>	0,00	previsione di competenza <i>di cui già impegnato*</i> previsione di cassa <i>a fondo pluriennale vincolato</i>	0,00  0,00  0,00	0,00  0,00  0,00	0,00  0,00  0,00
<b>Totale Titolo</b>	<b>1</b>	<b>Spese correnti</b>	0,00	previsione di competenza <i>di cui già impegnato*</i> previsione di cassa <i>a fondo pluriennale vincolato</i>	0,00  0,00  0,00	0,00  0,00  0,00	0,00  0,00  0,00
<b>Totale Programma</b>	<b>01</b>	<b>Organi istituzionali</b>	0,00	previsione di competenza <i>di cui già impegnato*</i> previsione di cassa <i>a fondo pluriennale vincolato</i>	0,00  0,00  0,00	0,00  0,00  0,00	0,00  0,00  0,00
<b>0102</b>	<b>Programma 02</b>	<b>Segreteria generale</b>					
<b>TITOLO</b>	<b>1</b>	<b>Spese correnti</b>					
<b>MACROAGGREGATO</b>	<b>103</b>	<b>Acquisto di beni e servizi</b>					
10102201105/0	ACQUISTO BENI PER MANUTENZIONE IMMOBILI E IMPIANTI SERVIZIO SEGRETERIA, PERSONALE E ORGANIZZAZIONE-ACQUISTO BENI E	3,55	previsione di competenza  <i>di cui già impegnato*</i> previsione di cassa <i>a fondo pluriennale vincolato</i>	500,00  1.141,56  500,00	500,00  503,55  500,00	500,00  500,00  500,00	500,00  500,00  500,00
10102300305/0	PRESTAZIONI DI SERVIZI PER UFFICIO SEGRETERIA, PERSONALE E ORGANIZZ.- PRESTAZ. DI SERVIZI PER LA MANUTENZIONE DEGLI IMMOBILI E DEGLI	1.000,00	previsione di competenza  <i>di cui già impegnato*</i> previsione di cassa <i>a fondo pluriennale vincolato</i>	1.000,00  1.000,00  1.000,00	1.000,00  2.000,00  1.000,00	1.000,00  2.000,00  1.000,00	1.000,00  2.000,00  1.000,00
10102300315/0	PRESTAZIONI DI SERVIZI PER UFFICIO SEGRETERIA, PERSONALE E ORGANIZZ.- PRESTAZ. DI SERVIZI PER LA MANUTENZIONE DEI MEZZI D'OPERA E DI	0,00	previsione di competenza  <i>di cui già impegnato*</i> previsione di cassa <i>a fondo pluriennale vincolato</i>	500,00  500,00  500,00	500,00  500,00  500,00	500,00  500,00  500,00	500,00  500,00  500,00
<b>Totale Macroaggr.</b>	<b>103</b>	<b>Acquisto di beni e servizi</b>	1.003,55	previsione di competenza <i>di cui già impegnato*</i> previsione di cassa <i>a fondo pluriennale vincolato</i>	2.000,00  2.641,56  2.000,00	2.000,00  3.003,55  2.000,00	2.000,00  0,00  2.000,00
<b>Totale Titolo</b>	<b>1</b>	<b>Spese correnti</b>	1.003,55	previsione di competenza <i>di cui già impegnato*</i> previsione di cassa <i>a fondo pluriennale vincolato</i>	2.000,00  2.641,56  2.000,00	2.000,00  3.003,55  2.000,00	2.000,00  0,00  2.000,00
<b>Totale Programma</b>	<b>02</b>	<b>Segreteria generale</b>	1.003,55	previsione di competenza <i>di cui già impegnato*</i> previsione di cassa <i>a fondo pluriennale vincolato</i>	2.000,00  2.641,56  2.000,00	2.000,00  3.003,55  2.000,00	2.000,00  0,00  2.000,00
<b>0105</b>	<b>Programma 05</b>	<b>Gestione dei beni demaniali e patrimoniali</b>					
<b>TITOLO</b>	<b>1</b>	<b>Spese correnti</b>					



# Comune di Pontedera

## Provincia di Pisa

### SERVIZIO DECORO E MANUTENZIONI URBANA - Resp. DIRIGENTE 1° SETTORE

### SERVIZIO DECORO E MANUTENZIONI URBANA - Resp. DIRIGENTE 1° SETTORE

### SPESE PER MISSIONI, PROGRAMMI E MACROAGGREGATI PER CAPITOLI

MISSIONE PROGRAMMA TITOLO MACROAGGREGATO CAPITOLO	DENOMINAZIONE	RESIDUI PRESUNTI AL TERMINE DELL'ESERCIZIO 2021		PREVISIONI DEFINITIVE DELL'ANNO 2021	PREVISIONI DEFINITIVE		
					ANNO 2022	DELL'ANNO 2023	DELL'ANNO 2024
<b>Macroaggregato 103</b>	<b>Acquisto di beni e servizi</b>						
10105201105/0	ACQUISTO DI BENI PER MANUTENZIONE IMMOBILI E IMPIANTI PER GESTIONE BENI DEMANIALI E PATRIMONIALI - ACQUISTO DI BENI E MATERIALE VARIO	1.399,07	previsione di competenza  <i>di cui già impegnato*</i> previsione di cassa <i>a fondo pluriennale vincolato</i>	15.000,00   21.451,46	20.000,00   21.399,07	20.000,00   21.399,07	20.000,00   21.399,07
10105300305/0	PRESTAZ. DI SERV. MANUTENZ. DEGLI IMMOB. E DEGLI IMP. PER LA GESTIONE BENI DEMANIALI E PATRIMONIALI- SP. FINANZ. CON PROV. DA CONCESSIONI	5.731,20	previsione di competenza  <i>di cui già impegnato*</i> previsione di cassa <i>a fondo pluriennale vincolato</i>	10.000,00   10.000,00	15.000,00   20.731,20	15.000,00   20.731,20	15.000,00   20.731,20
10105301305/0	PRESTAZIONE DI SERVIZI PER LA MANUTENZIONE DEGLI IMMOBILI E DEGLI IMPIANTI PER LA GESTIONE BENI DEMANIALI E PATRIMONIALI	33.988,95	previsione di competenza  <i>di cui già impegnato*</i> previsione di cassa <i>a fondo pluriennale vincolato</i>	62.760,00   95.644,01	65.000,00   98.988,95	65.000,00   98.988,95	65.000,00   98.988,95
10105305375/0	PRESTAZIONE DI SERVIZI PER LA PER LA GESTIONE BENI DEMANIALI E PATRIMONIALI- PRESTAZIONI DI SERVIZI PER LA MANUTENZIONE IMPIANTI ALLARME	0,00	previsione di competenza  <i>di cui già impegnato*</i> previsione di cassa <i>a fondo pluriennale vincolato</i>	0,00   0,00	2.000,00   2.000,00	2.000,00   2.000,00	2.000,00   2.000,00
10105314375/0	PRESTAZIONI DI SERVIZI PER BENI DEMANIALI E PATRIMONIALI- PRESTAZ. DI SERV. PER LA SICUREZZA- SP. FINANZ. DA RISORSA 2101172/0	2.318,00	previsione di competenza  <i>di cui già impegnato*</i> previsione di cassa <i>a fondo pluriennale vincolato</i>	2.318,00   2.318,00	20.000,00   22.318,00	20.000,00   22.318,00	20.000,00   22.318,00
10105400720/0	GESTIONE BENI DEMANIALI E PATRIMONIALI - UTILIZZO BENI DI TERZI - NOLEGGIO ATTREZZATURE	5.696,22	previsione di competenza  <i>di cui già impegnato*</i> previsione di cassa <i>a fondo pluriennale vincolato</i>	11.250,00   21.250,00	8.000,00   13.696,22	8.000,00   13.696,22	8.000,00   13.696,22
<b>Totale Macroaggr. 103</b>	<b>Acquisto di beni e servizi</b>	<b>49.133,44</b>	previsione di competenza <i>di cui già impegnato*</i> previsione di cassa <i>a fondo pluriennale vincolato</i>	<b>101.328,00</b>  <b>150.663,47</b>	<b>130.000,00</b>  <b>179.133,44</b>	<b>130.000,00</b>  <b>179.133,44</b>	<b>130.000,00</b>  <b>179.133,44</b>
<b>Totale Titolo 1</b>	<b>Spese correnti</b>	<b>49.133,44</b>	previsione di competenza <i>di cui già impegnato*</i> previsione di cassa <i>a fondo pluriennale vincolato</i>	<b>101.328,00</b>  <b>150.663,47</b>	<b>130.000,00</b>  <b>179.133,44</b>	<b>130.000,00</b>  <b>179.133,44</b>	<b>130.000,00</b>  <b>179.133,44</b>
<b>TITOLO 2</b>	<b>Spese in conto capitale</b>						
<b>Macroaggregato 202</b>	<b>Investimenti fissi lordi e acquisto di terreni</b>						
201051002112/0	ACQUISTO E COSTRUZ. BENI IMMOBILI PER SERV. GESTIONE DEI BENI- RISTRUTT. E MANUTENZ. STRAORD. BENI IMMOBILI- SP. FIN. DA ALIENAZ. DI QUOTE AZIONARI	0,00	previsione di competenza  <i>di cui già impegnato*</i> previsione di cassa <i>a fondo pluriennale vincolato</i>	0,00   1.446,26	0,00   0,00	0,00   0,00	0,00   0,00
201051002115/0	ACQ. E COSTR. BENI IMM. PER SERV. GESTIONE DEI BENI- RISTRUTT. E MANUT. STRAORD. BENI IMMOB. - IMP. PROV. DERIV. DALLE CONCESS. EDILIZIE	0,00	previsione di competenza  <i>di cui già impegnato*</i> previsione di cassa <i>a fondo pluriennale vincolato</i>	0,00   0,00	0,00   0,00	0,00   0,00	0,00   0,00
201051002121/0	ACQUISTO E COSTRUZIONE BENI IMMOBILI PER SERV. GESTIONE DEI BENI - RISTRUTT. E MANUTENZ. STRAORD. BENI IMMOB. - IMPIEGO AVANZO D'AMMINISTRAZIONE	0,00	previsione di competenza	0,00	0,00	0,00	0,00



# Comune di Pontedera

## Provincia di Pisa

### SERVIZIO DECORO E MANUTENZIONI URBANA - Resp. DIRIGENTE 1° SETTORE

### SERVIZIO DECORO E MANUTENZIONI URBANA - Resp. DIRIGENTE 1° SETTORE

### SPESE PER MISSIONI, PROGRAMMI E MACROAGGREGATI PER CAPITOLI

MISSIONE PROGRAMMA TITOLO MACROAGGREGATO CAPITOLO	DENOMINAZIONE	RESIDUI PRESUNTI AL TERMINE DELL'ESERCIZIO 2021		PREVISIONI DEFINITIVE DELL'ANNO 2021			
					PREVISIONI DEFINITIVE ANNO 2022	PREVISIONI DEFINITIVE DELL'ANNO 2023	PREVISIONI DEFINITIVE DELL'ANNO 2024
			<i>di cui già impegnato*</i> previsione di cassa <i>a fondo pluriennale vincolato</i>	0,00	0,00		
201051002149/0	ACQ.E COSTRUZ.BENI IMMOB.SERV.GESTIONE DEI BENI-RISTR.E MANUT.STRAORD.-IMP.PROV.COMPR.PEEP PER TRASF.DA DIRITTO DI SUPERF.A DIR.DI PROPR.TA'	34.000,00	previsione di competenza	34.000,00	0,00	10.000,00	10.000,00
			<i>di cui già impegnato*</i> previsione di cassa <i>a fondo pluriennale vincolato</i>	40.893,00	34.000,00		
201051002150/0	ACQ.E COSTRUZ.BENI IMMOBILI SERV.GESTIONE DEI BENI- RISTR.E MANUTENZ.STRAORD.BENI IMMOB.- SP.FIN.CON PROV.DA CESS.DI AREE IN	0,00	previsione di competenza	0,00	0,00	0,00	0,00
			<i>di cui già impegnato*</i> previsione di cassa <i>a fondo pluriennale vincolato</i>	0,00	0,00		
202051002115/0	ACQUISTO E COSTRUZ.BENI IMMOBILI SERV.GESTIONE DEI BENI-RISTRUTT. E MANUTENZ.STRAORD.BENI IMMOB.- IMP.PROV.DERIV.DALLE CONCESSIONI	0,00	previsione di competenza	0,00	0,00	0,00	0,00
			<i>di cui già impegnato*</i> previsione di cassa <i>a fondo pluriennale vincolato</i>	0,00	0,00		
<b>Totale Macroaggr. 202</b>	<b>Investimenti fissi lordi e acquisto di terreni</b>	<b>34.000,00</b>	previsione di competenza <i>di cui già impegnato*</i> previsione di cassa <i>a fondo pluriennale vincolato</i>	<b>34.000,00</b> <b>42.339,26</b>	<b>0,00</b> <b>34.000,00</b>	<b>10.000,00</b> <b>0,00</b>	<b>10.000,00</b> <b>0,00</b>
<b>Totale Titolo 2</b>	<b>Spese in conto capitale</b>	<b>34.000,00</b>	previsione di competenza <i>di cui già impegnato*</i> previsione di cassa <i>a fondo pluriennale vincolato</i>	<b>34.000,00</b> <b>42.339,26</b>	<b>0,00</b> <b>34.000,00</b>	<b>10.000,00</b> <b>0,00</b>	<b>10.000,00</b> <b>0,00</b>
<b>Totale Programma 05</b>	<b>Gestione dei beni demaniali e patrimoniali</b>	<b>83.133,44</b>	previsione di competenza <i>di cui già impegnato*</i> previsione di cassa <i>a fondo pluriennale vincolato</i>	<b>135.328,00</b> <b>193.002,73</b>	<b>130.000,00</b> <b>213.133,44</b> <b>77.050,00</b>	<b>140.000,00</b> <b>0,00</b>	<b>140.000,00</b> <b>0,00</b>
<b>0106 Programma 06</b>	<b>Ufficio tecnico</b>						
<b>Titolo 1</b>	<b>Spese correnti</b>						
<b>Macroaggregato 103</b>	<b>Acquisto di beni e servizi</b>						
10106201135/0	ACQUISTO DI BENI PER SERVIZIO MANUTENZIONI - ACQUISTO LIBRI, PUBBLICAZIONI, GIORNALI E RIVISTE	0,00	previsione di competenza	100,00	500,00	500,00	500,00
			<i>di cui già impegnato*</i> previsione di cassa <i>a fondo pluriennale vincolato</i>	100,00	500,00		
10106211105/0	ACQ.DI BENI E/O MATERIE PRIME PER SERV.MANUTENZ.-ACQ. BENI PER MANUTENZ. IMMOB. E IMPIANTI	661,00	previsione di competenza	5.000,00	10.000,00	10.000,00	10.000,00
			<i>di cui già impegnato*</i> previsione di cassa <i>a fondo pluriennale vincolato</i>	8.126,80	5.000,00 10.661,00		
10106211165/0	ACQ.DI BENI E/O MATERIE PRIME PER SERVIZIO MANUTENZIONI-ACQ. DI BENI E MATERIALE VARIO	176,56	previsione di competenza	2.900,00	3.000,00	3.000,00	3.000,00
			<i>di cui già impegnato*</i> previsione di cassa <i>a fondo pluriennale vincolato</i>	4.549,30	3.000,00 3.176,56		
10106310315/0	PRESTAZIONE DI SERVIZI PER UFFICIO MANUTENZIONI - PRESTAZIONI DI SERVIZI PER LA MANUTENZIONE DEI MEZZI D'OPERA E DI TRASPORTO	11.047,64	previsione di competenza	32.960,00	21.398,00	8.000,00	8.000,00
			<i>di cui già impegnato*</i> previsione di cassa <i>a fondo pluriennale vincolato</i>	42.524,07	21.098,00 32.445,64		
10106310363/0	PRESTAZIONE DI SERVIZI PER UFFICIO MANUTENZIONI - PRESTAZIONI DI SERVIZI ATTINENTI ALL'ARCHITETTURA E	0,00	previsione di competenza	5.240,00	5.240,00	5.240,00	5.240,00



# Comune di Pontedera

## Provincia di Pisa

### SERVIZIO DECORO E MANUTENZIONI URBANA - Resp. DIRIGENTE 1° SETTORE

### SERVIZIO DECORO E MANUTENZIONI URBANA - Resp. DIRIGENTE 1° SETTORE

### SPESE PER MISSIONI, PROGRAMMI E MACROAGGREGATI PER CAPITOLI

MISSIONE PROGRAMMA TITOLO MACROAGGREGATO CAPITOLO	DENOMINAZIONE	RESIDUI PRESUNTI AL TERMINE DELL'ESERCIZIO 2021		PREVISIONI DEFINITIVE DELL'ANNO 2021			
					PREVISIONI DEFINITIVE ANNO 2022	PREVISIONI DEFINITIVE DELL'ANNO 2023	PREVISIONI DEFINITIVE DELL'ANNO 2024
	ALL'INGEGNERIA						
			<i>di cui già impegnato*</i>				
			previsione di cassa	26.398,22	5.240,00		
			<i>a fondo pluriennale vincolato</i>				
10106310370/0	PRESTAZIONE DI SERVIZI PER UFFICIO MANUTENZIONI - SPESE PER PRESTAZIONI PROFESSIONALI, STUDI E CONSULENZE	782,10	previsione di competenza	3.000,00	1.500,00	1.500,00	1.500,00
			<i>di cui già impegnato*</i>				
			previsione di cassa	3.000,00	2.282,10		
			<i>a fondo pluriennale vincolato</i>				
10106310375/0	PRESTAZIONE DI SERVIZI PER UFFICIO MANUTENZIONI - PRESTAZIONI DI SERVIZI - SPESE VARIE	0,00	previsione di competenza	2.440,00	0,00	0,00	0,00
			<i>di cui già impegnato*</i>				
			previsione di cassa	2.440,00	0,00		
			<i>a fondo pluriennale vincolato</i>				
10106310392/0	PRESTAZIONE DI SERVIZI PER UFFICIO MANUTENZIONI - SPESE PER CONTROLLI, VERIFICHE, ESAME PROGETTI E VARIE	0,00	previsione di competenza	1.000,00	500,00	500,00	500,00
			<i>di cui già impegnato*</i>				
			previsione di cassa	1.000,00	500,00		
			<i>a fondo pluriennale vincolato</i>				
10106311305/0	PRESTAZIONI DI SERVIZIO PER UFFICIO MANUTENZIONI-PRESTAZ. DI SERVIZI PER MANUTENZIONE DEGLI IMMOBILI E DEGLI IMPIANTI	0,00	previsione di competenza	0,00	0,00	0,00	0,00
			<i>di cui già impegnato*</i>				
			previsione di cassa	488,00	0,00		
			<i>a fondo pluriennale vincolato</i>				
10106410720/0	UTILIZZO BENI DI TERZI PER SERVIZIO MANUTENZIONI - NOLEGGIO ATTREZZATURE	1.265,87	previsione di competenza	1.876,92	4.500,00	4.500,00	4.500,00
			<i>di cui già impegnato*</i>		4.487,85		
			previsione di cassa	2.067,79	5.765,87		
			<i>a fondo pluriennale vincolato</i>				
<b>Totale Macroaggr. 103</b>	<b>Acquisto di beni e servizi</b>	<b>13.933,17</b>	previsione di competenza	<b>54.516,92</b>	<b>46.638,00</b>	<b>33.240,00</b>	<b>33.240,00</b>
			<i>di cui già impegnato*</i>		<b>33.585,85</b>	<b>0,00</b>	<b>0,00</b>
			previsione di cassa	<b>90.694,18</b>	<b>60.571,17</b>		
			<i>a fondo pluriennale vincolato</i>				
<b>Totale Titolo 1</b>	<b>Spese correnti</b>	<b>13.933,17</b>	previsione di competenza	<b>54.516,92</b>	<b>46.638,00</b>	<b>33.240,00</b>	<b>33.240,00</b>
			<i>di cui già impegnato*</i>		<b>33.585,85</b>	<b>0,00</b>	<b>0,00</b>
			previsione di cassa	<b>90.694,18</b>	<b>60.571,17</b>		
			<i>a fondo pluriennale vincolato</i>				
<b>TITOLO 2</b>	<b>Spese in conto capitale</b>						
<b>Macroaggregato 202</b>	<b>Investimenti fissi lordi e acquisto di terreni</b>						
201061002147/0	ACQ. E RISTRUTT. BENI IMMOBILI UFF. TECNICO- RISTRUTT. E MANUT. STRAORD. BENI IMMOB.- IMP. PROV. DERIV. DA TRASF. DA DIR. DI	0,00	previsione di competenza	0,00	0,00	0,00	0,00
			<i>di cui già impegnato*</i>				
			previsione di cassa	0,00	0,00		
			<i>a fondo pluriennale vincolato</i>				
201065002550/0	ACQUISTO DI BENI MOBILI, MACCHINE, ATTREZZ. SER. MANUTE NZIONI-ACQUISTO ATTREZZATURE - IMP. PROV. TRASF. DA DIR. SUPERF. A	0,00	previsione di competenza	25.000,00	0,00	0,00	0,00
			<i>di cui già impegnato*</i>				
			previsione di cassa	32.259,00	0,00		
			<i>a fondo pluriennale vincolato</i>				
<b>Totale Macroaggr. 202</b>	<b>Investimenti fissi lordi e acquisto di terreni</b>	<b>0,00</b>	previsione di competenza	<b>25.000,00</b>	<b>0,00</b>	<b>0,00</b>	<b>0,00</b>
			<i>di cui già impegnato*</i>			<b>0,00</b>	<b>0,00</b>
			previsione di cassa	<b>32.259,00</b>	<b>0,00</b>		
			<i>a fondo pluriennale vincolato</i>				
<b>Totale Titolo 2</b>	<b>Spese in conto capitale</b>	<b>0,00</b>	previsione di competenza	<b>25.000,00</b>	<b>0,00</b>	<b>0,00</b>	<b>0,00</b>
			<i>di cui già impegnato*</i>			<b>0,00</b>	<b>0,00</b>
			previsione di cassa	<b>32.259,00</b>	<b>0,00</b>		
			<i>a fondo pluriennale vincolato</i>				



Comune di Pontedera  
Provincia di Pisa

Esercizio 2022

24 di 204

SERVIZIO DECORO E MANUTENZIONI URBANA - Resp. DIRIGENTE 1° SETTORE  
SERVIZIO DECORO E MANUTENZIONI URBANA - Resp. DIRIGENTE 1° SETTORE  
SPESE PER MISSIONI, PROGRAMMI E MACROAGGREGATI PER CAPITOLI

MISSIONE PROGRAMMA TITOLO MACROAGGREGATO CAPITOLO	DENOMINAZIONE	RESIDUI PRESUNTI AL TERMINE DELL'ESERCIZIO 2021		PREVISIONI DEFINITIVE DELL'ANNO 2021			
					PREVISIONI DEFINITIVE ANNO 2022	PREVISIONI DEFINITIVE DELL'ANNO 2023	PREVISIONI DEFINITIVE DELL'ANNO 2024
<b>Totale Programma 06</b>	<b>Ufficio tecnico</b>	13.933,17	previsione di competenza <i>di cui già impegnato*</i> previsione di cassa <i>a fondo pluriennale vincolato</i>	79.516,92	46.638,00 33.585,85	33.240,00 0,00	33.240,00 0,00
<b>Totale MISSIONE 01</b>	<b>Servizi istituzionali, generali e di gestione</b>	98.070,16	previsione di competenza <i>di cui già impegnato*</i> previsione di cassa <i>a fondo pluriennale vincolato</i>	216.844,92	178.638,00 112.635,85	175.240,00 0,00	175.240,00 0,00





# Comune di Pontedera

## Provincia di Pisa

### SERVIZIO DECORO E MANUTENZIONI URBANA - Resp. DIRIGENTE 1° SETTORE

### SERVIZIO DECORO E MANUTENZIONI URBANA - Resp. DIRIGENTE 1° SETTORE

### SPESE PER MISSIONI, PROGRAMMI E MACROAGGREGATI PER CAPITOLI

MISSIONE PROGRAMMA TITOLO MACROAGGREGATO CAPITOLO	DENOMINAZIONE	RESIDUI PRESUNTI AL TERMINE DELL'ESERCIZIO 2021		PREVISIONI DEFINITIVE DELL'ANNO 2021			
					PREVISIONI DEFINITIVE ANNO 2022	PREVISIONI DEFINITIVE DELL'ANNO 2023	PREVISIONI DEFINITIVE DELL'ANNO 2024
<b>MISSIONE 03</b>	<b>Ordine pubblico e sicurezza</b>						
0301 Programma 01	Polizia locale e amministrativa						
Titolo 1	Spese correnti						
Macroaggregato 103	Acquisto di beni e servizi						
10301300315/0	PRESTAZIONE DI SERVIZI PER POLIZIA MUNICIPALE - PRESTAZIONI DI SERVIZI PER LA MANUTENZIONE DEI MEZZI D'OPERA E DI TRASPORTO	500,00	previsione di competenza <i>di cui già impegnato*</i> previsione di cassa <i>a fondo pluriennale vincolato</i>	3.000,00  3.845,50	3.000,00  2.500,00 3.500,00	3.000,00	3.000,00
<b>Totale Macroaggr. 103</b>	<b>Acquisto di beni e servizi</b>	<b>500,00</b>	<b>previsione di competenza <i>di cui già impegnato*</i> previsione di cassa <i>a fondo pluriennale vincolato</i></b>	<b>3.000,00  3.845,50</b>	<b>3.000,00  2.500,00 3.500,00</b>	<b>3.000,00  0,00</b>	<b>3.000,00  0,00</b>
<b>Totale Titolo 1</b>	<b>Spese correnti</b>	<b>500,00</b>	<b>previsione di competenza <i>di cui già impegnato*</i> previsione di cassa <i>a fondo pluriennale vincolato</i></b>	<b>3.000,00  3.845,50</b>	<b>3.000,00  2.500,00 3.500,00</b>	<b>3.000,00  0,00</b>	<b>3.000,00  0,00</b>
<b>Totale Programma 01</b>	<b>Polizia locale e amministrativa</b>	<b>500,00</b>	<b>previsione di competenza <i>di cui già impegnato*</i> previsione di cassa <i>a fondo pluriennale vincolato</i></b>	<b>3.000,00  3.845,50</b>	<b>3.000,00  2.500,00 3.500,00</b>	<b>3.000,00  0,00</b>	<b>3.000,00  0,00</b>
<b>Totale MISSIONE 03</b>	<b>Ordine pubblico e sicurezza</b>	<b>500,00</b>	<b>previsione di competenza <i>di cui già impegnato*</i> previsione di cassa <i>a fondo pluriennale vincolato</i></b>	<b>3.000,00  3.845,50</b>	<b>3.000,00  2.500,00 3.500,00</b>	<b>3.000,00  0,00</b>	<b>3.000,00  0,00</b>



# Comune di Pontedera

## Provincia di Pisa

### SERVIZIO DECORO E MANUTENZIONI URBANA - Resp. DIRIGENTE 1° SETTORE

### SERVIZIO DECORO E MANUTENZIONI URBANA - Resp. DIRIGENTE 1° SETTORE

### SPESE PER MISSIONI, PROGRAMMI E MACROAGGREGATI PER CAPITOLI

MISSIONE PROGRAMMA TITOLO MACROAGGREGATO CAPITOLO	DENOMINAZIONE	RESIDUI PRESUNTI AL TERMINI DELL'ESERCIZIO 2021		PREVISIONI DEFINITIVE DELL'ANNO 2021	PREVISIONI DEFINITIVE		
					ANNO 2022	DELL'ANNO 2023	DELL'ANNO 2024
<b>MISSIONE</b> 04	<b>Istruzione e diritto allo studio</b>						
0401 Programma 01	Istruzione prescolastica						
Titolo 1	Spese correnti						
Macroaggregato 103	Acquisto di beni e servizi						
10401200105/0	ACQUISTO BENI PER IL SERVIZIO SCUOLA MATERNA-ACQ.BENI PER MANUTENZIONE IMMOBILI E IMPIANTI - SP.FINANZ.CON PROVENTI DA CONCESSIONI EDILIZIE	1.000,00	previsione di competenza  <i>di cui già impegnato*</i> previsione di cassa <i>a fondo pluriennale vincolato</i>	8.000,00  10.721,45	8.000,00  9.000,00	8.000,00  8.000,00	8.000,00  8.000,00
10401300305/0	PRESTAZ.DI SERVIZI PER LA SCUOLA MATERNA-PRESTAZ.SERV.PER LA MANUTENZ.DEGLI IMMOB.E DEGLI IMP. - SP.FINAN.CON PROV.DA CONCESSIONI	16.075,75	previsione di competenza  <i>di cui già impegnato*</i> previsione di cassa <i>a fondo pluriennale vincolato</i>	30.200,00  30.376,90	20.000,00  36.075,75	20.000,00  20.000,00	20.000,00  20.000,00
10401301305/0	PRESTAZIONI DI SERVIZI PER LA SCUOLA MATERNA-PRESTAZIONE DI SERVIZI PER LA MANUTENZIONE DEGLI IMMOBILI E DEGLI IMPIANTI	1.593,14	previsione di competenza  <i>di cui già impegnato*</i> previsione di cassa <i>a fondo pluriennale vincolato</i>	6.000,00  7.314,71	6.000,00  7.593,14	6.000,00  6.000,00	6.000,00  6.000,00
10401312375/0	PRESTAZIONI DI SERVIZI PER SCUOLE INFANZIA-ISTRUZIONE PRESCOLASTICA E PRIMARIA-PRESTAZ.DI SERV.PER MANUTENZIONE IMPIANTO ALLARME	0,00	previsione di competenza  <i>di cui già impegnato*</i> previsione di cassa <i>a fondo pluriennale vincolato</i>	500,00  500,00	1.500,00  1.500,00	1.500,00  1.500,00	1.500,00  1.500,00
10401400720/0	UTILIZZO BENI DI TERZI PER SCUOLA MATERNA - NOLEGGIO ATTREZZATURE	1.000,00	previsione di competenza  <i>di cui già impegnato*</i> previsione di cassa <i>a fondo pluriennale vincolato</i>	1.000,00  1.000,00	1.000,00  2.000,00	1.000,00  1.000,00	1.000,00  1.000,00
<b>Totale Macroaggr. 103</b>	<b>Acquisto di beni e servizi</b>	<b>19.668,89</b>	previsione di competenza <i>di cui già impegnato*</i> previsione di cassa <i>a fondo pluriennale vincolato</i>	<b>45.700,00</b> <b>49.913,06</b>	<b>36.500,00</b> <b>56.168,89</b>	<b>36.500,00</b> <b>0,00</b>	<b>36.500,00</b> <b>0,00</b>
<b>Totale Titolo 1</b>	<b>Spese correnti</b>	<b>19.668,89</b>	previsione di competenza <i>di cui già impegnato*</i> previsione di cassa <i>a fondo pluriennale vincolato</i>	<b>45.700,00</b> <b>49.913,06</b>	<b>36.500,00</b> <b>56.168,89</b>	<b>36.500,00</b> <b>0,00</b>	<b>36.500,00</b> <b>0,00</b>
Titolo 2	Spese in conto capitale						
Macroaggregato 202	Investimenti fissi lordi e acquisto di terreni						
204011002112/0	RISTRUTTURAZIONE E MANUTENZIONE STRAORDINARIA BENI IMMOBILI PER SCUOLA MATERNA-IMP.PROV.DERIV.DALL'ALIENAZ.DI	0,00	previsione di competenza  <i>di cui già impegnato*</i> previsione di cassa <i>a fondo pluriennale vincolato</i>	0,00  0,00	0,00  0,00	0,00  0,00	0,00  0,00
204011002113/0	RISTRUTTURAZIONE E MANUTENZIONE STRAORDINARIA BENI IMMOBILI PER SCUOLA MATERNA-SPESA FINANZIATA CON ENTRATE CORRENTI	0,00	previsione di competenza  <i>di cui già impegnato*</i> previsione di cassa <i>a fondo pluriennale vincolato</i>	0,00  0,00	0,00  0,00	0,00  0,00	0,00  0,00
204011002121/0	RISTRUTTURAZIONE E MANUTENZIONE STRAORDINARIA BENI IMMOBILI PER SCUOLA MATERNA- IMPIEGO AVANZO D'AMMINISTRAZIONE	0,00	previsione di competenza  <i>di cui già impegnato*</i> previsione di cassa	0,00  0,00	0,00  0,00	0,00  0,00	0,00  0,00



# Comune di Pontedera

## Provincia di Pisa

### SERVIZIO DECORO E MANUTENZIONI URBANA - Resp. DIRIGENTE 1° SETTORE

### SERVIZIO DECORO E MANUTENZIONI URBANA - Resp. DIRIGENTE 1° SETTORE

### SPESE PER MISSIONI, PROGRAMMI E MACROAGGREGATI PER CAPITOLI

MISSIONE PROGRAMMA TITOLO MACROAGGREGATO CAPITOLO	DENOMINAZIONE	RESIDUI PRESUNTI AL TERMINE DELL'ESERCIZIO 2021		PREVISIONI DEFINITIVE DELL'ANNO 2021			
					PREVISIONI DEFINITIVE ANNO 2022	PREVISIONI DEFINITIVE DELL'ANNO 2023	PREVISIONI DEFINITIVE DELL'ANNO 2024
			<i>a fondo pluriennale vincolato</i>				
204011002123/0	ACQUISIZ. E RISTRUTTURAZ. DI BENI IMMOBILI PER SCUOLA MATERNA- RISTRUTT. E MANUTENZ. STRAORD. BENI IMMOBILI - SP. FIN. DALL'ALIENAZIONE DI	0,00	previsione di competenza	58.880,00	0,00	0,00	0,00
			<i>di cui già impegnato*</i>				
			previsione di cassa	58.880,00	0,00		
			<i>a fondo pluriennale vincolato</i>				
<b>Totale Macroaggr. 202</b>	<b>Investimenti fissi lordi e acquisto di terreni</b>	<b>0,00</b>	previsione di competenza	<b>58.880,00</b>	<b>0,00</b>	<b>0,00</b>	<b>0,00</b>
			<i>di cui già impegnato*</i>				
			previsione di cassa	<b>58.880,00</b>	<b>0,00</b>		
			<i>a fondo pluriennale vincolato</i>				
<b>Totale Titolo 2</b>	<b>Spese in conto capitale</b>	<b>0,00</b>	previsione di competenza	<b>58.880,00</b>	<b>0,00</b>	<b>0,00</b>	<b>0,00</b>
			<i>di cui già impegnato*</i>				
			previsione di cassa	<b>58.880,00</b>	<b>0,00</b>		
			<i>a fondo pluriennale vincolato</i>				
<b>Totale Programma 01</b>	<b>Istruzione prescolastica</b>	<b>19.668,89</b>	previsione di competenza	<b>104.580,00</b>	<b>36.500,00</b>	<b>36.500,00</b>	<b>36.500,00</b>
			<i>di cui già impegnato*</i>		<b>7.000,00</b>	<b>0,00</b>	<b>0,00</b>
			previsione di cassa	<b>108.793,06</b>	<b>56.168,89</b>		
			<i>a fondo pluriennale vincolato</i>				
<b>0402 Programma 02</b>	<b>Altri ordini di istruzione non universitaria</b>						
<b>TITOLO 1</b>	<b>Spese correnti</b>						
<b>Macroaggregato 103</b>	<b>Acquisto di beni e servizi</b>						
10402200105/0	ACQ. BENI PER IL SERVIZIO ISTRUZIONE ELEMENTARE-ACQ. BENI PER MANUTENZ. IMMOB. E IMP. - SPESA FINANZIATA CON PROVENTI DA CONCESSIONI EDILIZIE	1.727,14	previsione di competenza	10.000,00	10.000,00	10.000,00	10.000,00
			<i>di cui già impegnato*</i>				
			previsione di cassa	14.357,29	11.727,14		
			<i>a fondo pluriennale vincolato</i>				
10402201105/0	ACQUISTO DI BENI PER SCUOLE MEDIE - ACQ. BENI PER MANUTENZIONE IMMOBILI E IMPIANTI - SPESA FINANZIATA CON PROVENTI DA CONCESSIONI EDILIZIE	3.263,99	previsione di competenza	10.000,00	10.000,00	10.000,00	10.000,00
			<i>di cui già impegnato*</i>				
			previsione di cassa	12.885,99	13.263,99		
			<i>a fondo pluriennale vincolato</i>				
10402300305/0	PRESTAZ. DI SERVIZI PER LA MANUTENZ. DEGLI IMMOB. E DEGLI IMPIANTI PER SCUOLA ELEMENTARE-SPESA FINANZIATA CON PROVENTI DA	15.876,50	previsione di competenza	30.000,00	20.000,00	20.000,00	20.000,00
			<i>di cui già impegnato*</i>				
			previsione di cassa	32.868,41	35.876,50		
			<i>a fondo pluriennale vincolato</i>				
10402301305/0	PRESTAZ. DI SERVIZI PER LA MANUTENZ. DEGLI IMMOB. E DEGLI IMPIANTI PER SCUOLE MEDIE - SPESA FINANZIATA CON PROVENTI DA CONCESSIONI EDILIZIE	14.551,50	previsione di competenza	30.000,00	20.000,00	20.000,00	20.000,00
			<i>di cui già impegnato*</i>				
			previsione di cassa	38.336,00	34.551,50		
			<i>a fondo pluriennale vincolato</i>				
10402302305/0	PRESTAZIONE DI SERVIZI PER LA MANUTENZ. DEGLI IMMOBILI E DEGLI IMPIANTI PER SCUOLA ELEMENTARE	2.712,07	previsione di competenza	10.000,00	10.000,00	10.000,00	10.000,00
			<i>di cui già impegnato*</i>		<b>10.000,00</b>		
			previsione di cassa	14.335,22	12.712,07		
			<i>a fondo pluriennale vincolato</i>				
10402303305/0	PRESTAZ. DI SERVIZI PER LA MANUTENZ. DEGLI IMMOBILI E DEGLI IMPIANTI PER SCUOLE MEDIE	605,54	previsione di competenza	6.000,00	6.000,00	6.000,00	6.000,00
			<i>di cui già impegnato*</i>		<b>6.000,00</b>		
			previsione di cassa	12.400,00	6.605,54		
			<i>a fondo pluriennale vincolato</i>				
10402311375/0	PRESTAZIONI DI SERVIZI PER SCUOLE ELEMENTARI-ISTRUZIONE NON UNIVERSITARIA-PRESTAZ. DI SERV. PER LA SICUREZZA-SP. FINANZ. DA RISORSA 2101172/0	16.251,38	previsione di competenza	33.202,07	17.000,00	17.000,00	17.000,00
			<i>di cui già impegnato*</i>				



# Comune di Pontedera

## Provincia di Pisa

### SERVIZIO DECORO E MANUTENZIONI URBANA - Resp. DIRIGENTE 1° SETTORE

### SERVIZIO DECORO E MANUTENZIONI URBANA - Resp. DIRIGENTE 1° SETTORE

### SPESE PER MISSIONI, PROGRAMMI E MACROAGGREGATI PER CAPITOLI

MISSIONE PROGRAMMA TITOLO MACROAGGREGATO CAPITOLO	DENOMINAZIONE	RESIDUI PRESUNTI AL TERMINE DELL'ESERCIZIO 2021		PREVISIONI DEFINITIVE DELL'ANNO 2021	PREVISIONI DEFINITIVE		
					ANNO 2022	DELL'ANNO 2023	DELL'ANNO 2024
			previsione di cassa <i>a fondo pluriennale vincolato</i>	63.202,14	33.251,38		
10402312375/0	PRESTAZIONI DI SERVIZI PER SCUOLE ELEMENTARI-ISTRUZIONE PRESCOLASTICA E PRIMARIA-PRESTAZ. DI SERV. PER MANUTENZIONE IMPIANTO ALLARME	150,10	previsione di competenza  <i>di cui già impegnato*</i> previsione di cassa <i>a fondo pluriennale vincolato</i>	1.100,00  1.100,00	500,00  650,10	500,00	500,00
10402314375/0	PRESTAZIONI DI SERVIZI PER SCUOLE MEDIE-ISTRUZIONE NON UNIVERSITARIA- PRESTAZ. DI SERV. PER MANUTENZIONE IMPIANTO ALLARME	100,00	previsione di competenza  <i>di cui già impegnato*</i> previsione di cassa <i>a fondo pluriennale vincolato</i>	500,00  500,00	500,00  600,00	500,00	500,00
10402321375/0	PRESTAZIONI DI SERVIZI PER SCUOLE MEDIE-ISTRUZIONE NON UNIVERSITARIA- PRESTAZ. DI SERV. PER LA SICUREZZA- SP. FINANZ. DA RISORSA 2101172/0	4.418,08	previsione di competenza  <i>di cui già impegnato*</i> previsione di cassa <i>a fondo pluriennale vincolato</i>	19.000,00  35.357,89	17.000,00  21.418,08	17.000,00	17.000,00
<b>Totale Macroaggr. 103</b>	<b>Acquisto di beni e servizi</b>	<b>59.656,30</b>	previsione di competenza <i>di cui già impegnato*</i> previsione di cassa <i>a fondo pluriennale vincolato</i>	<b>149.802,07</b>  <b>225.342,94</b>	<b>111.000,00</b>  <b>170.656,30</b>	<b>111.000,00</b>  <b>0,00</b>	<b>111.000,00</b>  <b>0,00</b>
<b>Totale Titolo 1</b>	<b>Spese correnti</b>	<b>59.656,30</b>	previsione di competenza <i>di cui già impegnato*</i> previsione di cassa <i>a fondo pluriennale vincolato</i>	<b>149.802,07</b>  <b>225.342,94</b>	<b>111.000,00</b>  <b>170.656,30</b>	<b>111.000,00</b>  <b>0,00</b>	<b>111.000,00</b>  <b>0,00</b>
<b>TITOLO 2</b>	<b>Spese in conto capitale</b>						
<b>Macroaggregato 202</b>	<b>Investimenti fissi lordi e acquisto di terreni</b>						
204021002112/0	RISTRUTTURAZIONE E MANUTENZ. STRAORDINARIA BENI IMMOBILI PER SCUOLA ELEMENTARE- IMP. PROV. DERIV. DALL'ALIENAZ. DI	0,00	previsione di competenza  <i>di cui già impegnato*</i> previsione di cassa <i>a fondo pluriennale vincolato</i>	0,00  0,00	0,00  0,00	0,00	0,00
204021002113/0	RISTRUTTURAZIONE E MANUTENZIONE STRORDINARIA BENI IMMOBILI PER ISTRUZ. ELEMENTARE-SPESA FINANZIATA CON ENTRATE CORRENTI	0,00	previsione di competenza  <i>di cui già impegnato*</i> previsione di cassa <i>a fondo pluriennale vincolato</i>	0,00  0,00	0,00  0,00	0,00	0,00
204021002162/0	ACQUISIZ. E RISTRUTT. BENI IMMOB. PER SCUOLE ELEMENTARI-RIST. E MANUT. STRAORD. BENI IMMOB.- SP. FIN. DALLO STATO PER PIANI SICUREZZA	0,00	previsione di competenza  <i>di cui già impegnato*</i> previsione di cassa <i>a fondo pluriennale vincolato</i>	0,00  0,00	0,00  0,00	0,00	0,00
204021012113/0	RISTRUTTURAZIONE E MANUTENZIONE STRORDINARIA BENI IMMOBILI PER ISTRUZIONE MEDIA-SPESA FINANZIATA CON ENTRATE CORRENTI	2.597,23	previsione di competenza  <i>di cui già impegnato*</i> previsione di cassa <i>a fondo pluriennale vincolato</i>	3.033,24  89.800,00	0,00  2.597,23	0,00	0,00
204021012117/0	ACQUISIZ. E RISTRUTTURAZ. DI BENI IMMOBILI PER ISTRUZIONE MEDIA- RISTRUTT. E MANUTENZ. STRAORD. BENI IMMOB.-SP. FIN. CON ENTRATE DA VARI SOGETTI	0,00	previsione di competenza  <i>di cui già impegnato*</i> previsione di cassa <i>a fondo pluriennale vincolato</i>	0,00  0,00	0,00  0,00	0,00	0,00



# Comune di Pontedera

## Provincia di Pisa

### SERVIZIO DECORO E MANUTENZIONI URBANA - Resp. DIRIGENTE 1° SETTORE

### SERVIZIO DECORO E MANUTENZIONI URBANA - Resp. DIRIGENTE 1° SETTORE

### SPESE PER MISSIONI, PROGRAMMI E MACROAGGREGATI PER CAPITOLI

MISSIONE PROGRAMMA TITOLO MACROAGGREGATO CAPITOLO	DENOMINAZIONE	RESIDUI PRESUNTI AL TERMINE DELL'ESERCIZIO 2021		PREVISIONI DEFINITIVE DELL'ANNO 2021	PREVISIONI DEFINITIVE		
					ANNO 2022	DELL'ANNO 2023	DELL'ANNO 2024
204021012121/0	ACQUISIZ. E RISTRUTT. DI BENI IMMOB. PER ISTRUZIONE MEDIA- RISTRUTT. E MANUT. STRAORD. BENI IMMOB.- SP. FIN. CON IMP. AVANZO DI AMMINISTRAZ.	0,00	previsione di competenza <i>di cui già impegnato*</i> previsione di cassa <i>a fondo pluriennale vincolato</i>	0,00 0,00	0,00 0,00	0,00 0,00	0,00 0,00
204021012122/0	ACQUISIZ. E RISTRUTT. DI BENI IMMOB. PER ISTRUZIONE MEDIA- RISTRUTT. E MANUT. STRAORD. BENI IMMOB.- SP. FIN. CON CONTRIB. DA VARI ENTI	0,00	previsione di competenza <i>di cui già impegnato*</i> previsione di cassa <i>a fondo pluriennale vincolato</i>	0,00 0,00	0,00 0,00	0,00 0,00	0,00 0,00
<b>Totale Macroaggr. 202</b>	<b>Investimenti fissi lordi e acquisto di terreni</b>	<b>2.597,23</b>	previsione di competenza <i>di cui già impegnato*</i> previsione di cassa <i>a fondo pluriennale vincolato</i>	<b>3.033,24</b> <b>89.800,00</b>	<b>0,00</b> <b>2.597,23</b>	<b>0,00</b> <b>0,00</b>	<b>0,00</b> <b>0,00</b>
<b>Totale Titolo 2</b>	<b>Spese in conto capitale</b>	<b>2.597,23</b>	previsione di competenza <i>di cui già impegnato*</i> previsione di cassa <i>a fondo pluriennale vincolato</i>	<b>3.033,24</b> <b>89.800,00</b>	<b>0,00</b> <b>2.597,23</b>	<b>0,00</b> <b>0,00</b>	<b>0,00</b> <b>0,00</b>
<b>Totale Programma 02</b>	<b>Altri ordini di istruzione non universitaria</b>	<b>62.253,53</b>	previsione di competenza <i>di cui già impegnato*</i> previsione di cassa <i>a fondo pluriennale vincolato</i>	<b>152.835,31</b> <b>315.142,94</b>	<b>111.000,00</b> <b>173.253,53</b>	<b>111.000,00</b> <b>0,00</b>	<b>111.000,00</b> <b>0,00</b>
<b>0406 Programma 06</b>	<b>Servizi ausiliari all'istruzione</b>						
<b>Titolo 1</b>	<b>Spese correnti</b>						
<b>Macroaggregato 103</b>	<b>Acquisto di beni e servizi</b>						
10406310315/0	PRESTAZ. DI SERV. PER TRASPORTO SCOLASTICO -SERV. RILEV. AI FINI I.V.A- PRESTAZ. DI SERVIZI PER LA MANUTENZIONE DEI MEZZI D'OPERA E DI	0,00	previsione di competenza <i>di cui già impegnato*</i> previsione di cassa <i>a fondo pluriennale vincolato</i>	0,00 0,00	0,00 0,00	0,00 0,00	0,00 0,00
<b>Totale Macroaggr. 103</b>	<b>Acquisto di beni e servizi</b>	<b>0,00</b>	previsione di competenza <i>di cui già impegnato*</i> previsione di cassa <i>a fondo pluriennale vincolato</i>	<b>0,00</b> <b>0,00</b>	<b>0,00</b> <b>0,00</b>	<b>0,00</b> <b>0,00</b>	<b>0,00</b> <b>0,00</b>
<b>Totale Titolo 1</b>	<b>Spese correnti</b>	<b>0,00</b>	previsione di competenza <i>di cui già impegnato*</i> previsione di cassa <i>a fondo pluriennale vincolato</i>	<b>0,00</b> <b>0,00</b>	<b>0,00</b> <b>0,00</b>	<b>0,00</b> <b>0,00</b>	<b>0,00</b> <b>0,00</b>
<b>Totale Programma 06</b>	<b>Servizi ausiliari all'istruzione</b>	<b>0,00</b>	previsione di competenza <i>di cui già impegnato*</i> previsione di cassa <i>a fondo pluriennale vincolato</i>	<b>0,00</b> <b>0,00</b>	<b>0,00</b> <b>0,00</b>	<b>0,00</b> <b>0,00</b>	<b>0,00</b> <b>0,00</b>
<b>Totale MISSIONE 04</b>	<b>Istruzione e diritto allo studio</b>	<b>81.922,42</b>	previsione di competenza <i>di cui già impegnato*</i> previsione di cassa <i>a fondo pluriennale vincolato</i>	<b>257.415,31</b> <b>423.936,00</b>	<b>147.500,00</b> <b>229.422,42</b>	<b>147.500,00</b> <b>0,00</b>	<b>147.500,00</b> <b>0,00</b>



# Comune di Pontedera

## Provincia di Pisa

Esercizio 2022

30 di 204

### SERVIZIO DECORO E MANUTENZIONI URBANA - Resp. DIRIGENTE 1° SETTORE

### SERVIZIO DECORO E MANUTENZIONI URBANA - Resp. DIRIGENTE 1° SETTORE

### SPESE PER MISSIONI, PROGRAMMI E MACROAGGREGATI PER CAPITOLI

MISSIONE PROGRAMMA TITOLO MACROAGGREGATO CAPITOLO	DENOMINAZIONE	RESIDUI PRESUNTI AL TERMINE DELL'ESERCIZIO 2021		PREVISIONI DEFINITIVE DELL'ANNO 2021	PREVISIONI DEFINITIVE		
					ANNO 2022	DELL'ANNO 2023	DELL'ANNO 2024
<b>MISSIONE 05</b>	<b>Tutela e valorizzazione dei beni e delle attività culturali</b>						
<b>0502 Programma 02</b>	<b>Attività culturali e interventi diversi nel settore culturale</b>						
<b>TITOLO 1</b>	<b>Spese correnti</b>						
<b>Macroaggregato 103</b>	<b>Acquisto di beni e servizi</b>						
10502200105/0	ACQUISTO BENI PER MANUTENZIONE IMMOBILI E IMPIANTI PER BIBLIOTECA - SPESA FINANZIATA CON PROVENTI DA CONCESSIONI EDILIZIE	4.100,59	previsione di competenza <i>di cui già impegnato*</i> previsione di cassa <i>a fondo pluriennale vincolato</i>	5.000,00  6.844,95	3.000,00  7.100,59	3.000,00	3.000,00
10502201105/0	ACQUISTO BENI PER MANUTENZIONE IMMOBILI E IMPIANTI PER BIBLIOTECA	200,00	previsione di competenza <i>di cui già impegnato*</i> previsione di cassa <i>a fondo pluriennale vincolato</i>	2.000,00  2.696,91	2.000,00  2.200,00	2.000,00	2.000,00
10502300305/0	PRESTAZ. DI SERVIZI PER LA MANUTENZ. DEGLI IMMOB. E DEGLI IMPIANTI PER BIBLIOTECA - SPESA FINANZIATA CON PROVENTI DA	17.640,55	previsione di competenza <i>di cui già impegnato*</i> previsione di cassa <i>a fondo pluriennale vincolato</i>	25.000,00  27.621,80	10.000,00  27.640,55	10.000,00	10.000,00
10502301305/0	PRESTAZIONI DI SERVIZI PER LA MANUTENZ. DEGLI IMMOBILI E DEGLI IMPIANTI PER BIBLIOTECA	5.202,78	previsione di competenza <i>di cui già impegnato*</i> previsione di cassa <i>a fondo pluriennale vincolato</i>	10.000,00  15.880,84	10.000,00  15.202,78	10.000,00	10.000,00
<b>Totale Macroaggr. 103</b>	<b>Acquisto di beni e servizi</b>	<b>27.143,92</b>	previsione di competenza <i>di cui già impegnato*</i> previsione di cassa <i>a fondo pluriennale vincolato</i>	<b>42.000,00</b>  <b>53.044,50</b>	<b>25.000,00</b>  <b>52.143,92</b>	<b>25.000,00</b>  <b>0,00</b>	<b>25.000,00</b>  <b>0,00</b>
<b>Totale Titolo 1</b>	<b>Spese correnti</b>	<b>27.143,92</b>	previsione di competenza <i>di cui già impegnato*</i> previsione di cassa <i>a fondo pluriennale vincolato</i>	<b>42.000,00</b>  <b>53.044,50</b>	<b>25.000,00</b>  <b>52.143,92</b>	<b>25.000,00</b>  <b>0,00</b>	<b>25.000,00</b>  <b>0,00</b>
<b>Totale Programma 02</b>	<b>Attività culturali e interventi diversi nel settore culturale</b>	<b>27.143,92</b>	previsione di competenza <i>di cui già impegnato*</i> previsione di cassa <i>a fondo pluriennale vincolato</i>	<b>42.000,00</b>  <b>53.044,50</b>	<b>25.000,00</b>  <b>52.143,92</b>	<b>25.000,00</b>  <b>0,00</b>	<b>25.000,00</b>  <b>0,00</b>
<b>Totale MISSIONE 05</b>	<b>Tutela e valorizzazione dei beni e delle attività culturali</b>	<b>27.143,92</b>	previsione di competenza <i>di cui già impegnato*</i> previsione di cassa <i>a fondo pluriennale vincolato</i>	<b>42.000,00</b>  <b>53.044,50</b>	<b>25.000,00</b>  <b>52.143,92</b>	<b>25.000,00</b>  <b>0,00</b>	<b>25.000,00</b>  <b>0,00</b>



# Comune di Pontedera

## Provincia di Pisa

### SERVIZIO DECORO E MANUTENZIONI URBANA - Resp. DIRIGENTE 1° SETTORE

### SERVIZIO DECORO E MANUTENZIONI URBANA - Resp. DIRIGENTE 1° SETTORE

### SPESE PER MISSIONI, PROGRAMMI E MACROAGGREGATI PER CAPITOLI

MISSIONE PROGRAMMA TITOLO MACROAGGREGATO CAPITOLO	DENOMINAZIONE	RESIDUI PRESUNTI AL TERMINI DELL'ESERCIZIO 2021		PREVISIONI DEFINITIVE DELL'ANNO 2021	PREVISIONI DEFINITIVE		
					PREVISIONI DEFINITIVE ANNO 2022	PREVISIONI DEFINITIVE DELL'ANNO 2023	PREVISIONI DEFINITIVE DELL'ANNO 2024
<b>MISSIONE 06</b>	<b>Politiche giovanili, sport e tempo libero</b>						
<b>0601 Programma 01</b>	<b>Sport e tempo libero</b>						
<b>TITOLO 1</b>	<b>Spese correnti</b>						
<b>Macroaggregato 103</b>	<b>Acquisto di beni e servizi</b>						
10601200105/0	ACQUISTO BENI PER MANUTENZ. IMMOB.E IMPIANTI PER IL SERV.SPORT - SERV. RILEV.AI FINI IVA- SP.FINANZIATA CON PROVENTI DA CONCESSIONI EDILIZIE	0,00	previsione di competenza  <i>di cui già impegnato*</i>	2.000,00	2.000,00	2.000,00	2.000,00
			previsione di cassa <i>a fondo pluriennale vincolato</i>	3.299,32	2.000,00		
10601300305/0	PRESTAZ.DI SERV.PER LA MANUTENZ.IMMOB.E DEGLI IMP.PER IL SERV.SPORT-SERV.RILEV.AI FINI IVA- SP.FINANZ. CON PROVENTI DA	0,00	previsione di competenza  <i>di cui già impegnato*</i>	2.000,00	0,00	0,00	0,00
			previsione di cassa <i>a fondo pluriennale vincolato</i>	2.000,00	0,00		
10601301305/0	PRESTAZIONI DI SERVIZIO PER LA MANUTENZIONE DEGLI IMMOBILI E DEGLI IMPIANTI PER IL SERV.SPORT-SERVIZIO RILEV.AI FINI IVA	0,00	previsione di competenza  <i>di cui già impegnato*</i>	0,00	0,00	0,00	0,00
			previsione di cassa <i>a fondo pluriennale vincolato</i>	0,00	0,00		
<b>Totale Macroaggr. 103</b>	<b>Acquisto di beni e servizi</b>	<b>0,00</b>	previsione di competenza <i>di cui già impegnato*</i>	<b>4.000,00</b>	<b>2.000,00</b>	<b>2.000,00</b>	<b>2.000,00</b>
			previsione di cassa <i>a fondo pluriennale vincolato</i>	<b>5.299,32</b>	<b>2.000,00</b>	<b>0,00</b>	<b>0,00</b>
<b>Totale Titolo 1</b>	<b>Spese correnti</b>	<b>0,00</b>	previsione di competenza <i>di cui già impegnato*</i>	<b>4.000,00</b>	<b>2.000,00</b>	<b>2.000,00</b>	<b>2.000,00</b>
			previsione di cassa <i>a fondo pluriennale vincolato</i>	<b>5.299,32</b>	<b>2.000,00</b>	<b>0,00</b>	<b>0,00</b>
<b>TITOLO 2</b>	<b>Spese in conto capitale</b>						
<b>Macroaggregato 202</b>	<b>Investimenti fissi lordi e acquisto di terreni</b>						
206011002109/0	ACQ.E RISTR.BENI IMMOB.-STADIO, PALAZZO DELLO SPORT,ALTRI IMP.(I.V.A.)- ACQ.E COSTR.BENI IMMOB.- SP.FIN.DALL'ALIENAZIONE DI QUOTE	0,00	previsione di competenza  <i>di cui già impegnato*</i>	0,00	0,00	0,00	0,00
			previsione di cassa <i>a fondo pluriennale vincolato</i>	0,00	0,00		
206011002112/0	ACQ.E RISTR.BENI IMMOB.-STADIO,PALAZZO SPORT E ALTRI IMP.(SERV.RIL.I.V.A.)-RISTR.E MANUT.STRAORD.BENI IMMOB.- IMP.PROV.ALIENAZ. PARTEC.AZION.	0,00	previsione di competenza  <i>di cui già impegnato*</i>	0,00	0,00	0,00	0,00
			previsione di cassa <i>a fondo pluriennale vincolato</i>	0,00	0,00		
206011002113/0	ACQ.E RISTR.BENI IMMOB.-STADIO,PALAZZO SPORT E ALTRI IMP.(SERV.RIL.I.V.A.)- RISTR.E MANUT.STRAORD.BENI IMM.- SP.FIN.CON ENTRATE CORRENTI	0,00	previsione di competenza  <i>di cui già impegnato*</i>	0,00	0,00	0,00	0,00
			previsione di cassa <i>a fondo pluriennale vincolato</i>	0,00	0,00		
206011002119/0	ACQ.E RISTRUTT.BENI IMMOBILI-STADIO, PALAZZO DELLO SPORT E ALTRI IMP.(SERV.RIL.I.V.A.)-RISTR.E MANUT.STRAORD.-SP.FIN.DA TRASF.DA	0,00	previsione di competenza  <i>di cui già impegnato*</i>	0,00	0,00	0,00	0,00
			previsione di cassa <i>a fondo pluriennale vincolato</i>	0,00	0,00		
206011002121/0	ACQ.E RISTRUTT.BENI IMMOBILI-STADIO, PALAZZO DELLO SPORT E ALTRI IMP.(SERV.RIL.I.V.A.)-RISTR.E MANUT.STRAOR.-IMP.AVANZO	21.037,56	previsione di competenza	21.037,56	0,00	0,00	0,00



# Comune di Pontedera

## Provincia di Pisa

### SERVIZIO DECORO E MANUTENZIONI URBANA - Resp. DIRIGENTE 1° SETTORE

### SERVIZIO DECORO E MANUTENZIONI URBANA - Resp. DIRIGENTE 1° SETTORE

### SPESE PER MISSIONI, PROGRAMMI E MACROAGGREGATI PER CAPITOLI

MISSIONE PROGRAMMA TITOLO MACROAGGREGATO CAPITOLO	DENOMINAZIONE	RESIDUI PRESUNTI AL TERMINE DELL'ESERCIZIO 2021		PREVISIONI DEFINITIVE DELL'ANNO 2021			
					PREVISIONI DEFINITIVE ANNO 2022	PREVISIONI DEFINITIVE DELL'ANNO 2023	PREVISIONI DEFINITIVE DELL'ANNO 2024
			<i>di cui già impegnato*</i> previsione di cassa <i>a fondo pluriennale vincolato</i>	21.037,56	21.037,56		
206011002122/0	ACQ.E RISTRUTT.BENI IMMOBILI-STADIO, PALAZZO DELLO SPORT E ALTRI IMP.(SERV.RIL.I.V.A)-RIST.E MANUT.STRAORD.-SP.FIN.CONTRIB.DA ENTI	0,00	previsione di competenza	0,00	0,00	0,00	0,00
			<i>di cui già impegnato*</i> previsione di cassa <i>a fondo pluriennale vincolato</i>	0,00	0,00		
206011002149/0	ACQ.E RIST.BENI IMMOB.-STADIO,PALAZZO SPORT,ALTRI IMP.(SERV.RIL.I.V.A)- RIST.MANUT.STRAORD.- IMP.PROV.COMPR.PEEP TRASF.DIR.	0,00	previsione di competenza	0,00	0,00	0,00	0,00
			<i>di cui già impegnato*</i> previsione di cassa <i>a fondo pluriennale vincolato</i>	0,00	0,00		
206011002150/0	ACQ.E RIST.BENI IMMOB.-STADIO, PALAZZO SPORT E ALTRI IMP.(SERV.RIL.I.V.A)-RIST.E MANUT.STRAORD.-SP.FIN.CON PROV.CESS.DI AREE IN DI SERVITU'	0,00	previsione di competenza	0,00	0,00	0,00	0,00
			<i>di cui già impegnato*</i> previsione di cassa <i>a fondo pluriennale vincolato</i>	0,00	0,00		
<b>Totale Macroaggr. 202</b>	<b>Investimenti fissi lordi e acquisto di terreni</b>	<b>21.037,56</b>	previsione di competenza <i>di cui già impegnato*</i> previsione di cassa <i>a fondo pluriennale vincolato</i>	21.037,56 <i>21.037,56</i>	0,00 <i>21.037,56</i>	0,00 <i>0,00</i>	0,00 <i>0,00</i>
<b>Totale Titolo 2</b>	<b>Spese in conto capitale</b>	<b>21.037,56</b>	previsione di competenza <i>di cui già impegnato*</i> previsione di cassa <i>a fondo pluriennale vincolato</i>	21.037,56 <i>21.037,56</i>	0,00 <i>21.037,56</i>	0,00 <i>0,00</i>	0,00 <i>0,00</i>
<b>Totale Programma 01</b>	<b>Sport e tempo libero</b>	<b>21.037,56</b>	previsione di competenza <i>di cui già impegnato*</i> previsione di cassa <i>a fondo pluriennale vincolato</i>	25.037,56 <i>26.336,88</i>	2.000,00 <i>23.037,56</i>	2.000,00 <i>0,00</i>	2.000,00 <i>0,00</i>
<b>Totale MISSIONE 06</b>	<b>Politiche giovanili, sport e tempo libero</b>	<b>21.037,56</b>	previsione di competenza <i>di cui già impegnato*</i> previsione di cassa <i>a fondo pluriennale vincolato</i>	25.037,56 <i>26.336,88</i>	2.000,00 <i>23.037,56</i>	2.000,00 <i>0,00</i>	2.000,00 <i>0,00</i>





# Comune di Pontedera

## Provincia di Pisa

### SERVIZIO DECORO E MANUTENZIONI URBANA - Resp. DIRIGENTE 1° SETTORE

### SERVIZIO DECORO E MANUTENZIONI URBANA - Resp. DIRIGENTE 1° SETTORE

### SPESE PER MISSIONI, PROGRAMMI E MACROAGGREGATI PER CAPITOLI

MISSIONE PROGRAMMA TITOLO MACROAGGREGATO CAPITOLO	DENOMINAZIONE	RESIDUI PRESUNTI AL TERMINO DELL'ESERCIZIO 2021		PREVISIONI DEFINITIVE DELL'ANNO 2021			
					PREVISIONI DEFINITIVE ANNO 2022	PREVISIONI DEFINITIVE DELL'ANNO 2023	PREVISIONI DEFINITIVE DELL'ANNO 2024
<b>MISSIONE 09</b>	<b>Sviluppo sostenibile e tutela del territorio e dell'ambiente</b>						
<b>0902 Programma 02</b>	<b>Tutela, valorizzazione e recupero ambientale</b>						
<b>TITOLO 1</b>	<b>Spese correnti</b>						
<b>Macroaggregato 103</b>	<b>Acquisto di beni e servizi</b>						
10902200105/0	ACQUISTO BENI PER MANUTENZ. IMMOB. E IMP. PER PARCHI E GIARDINI - SPESA FINANZIATA CON PROVENTI DA CONCESSIONI EDILIZIE	0,00	previsione di competenza	15.000,00	25.000,00	25.000,00	25.000,00
	<i>di cui già impegnato*</i>						
	previsione di cassa			29.192,73	25.000,00		
	<i>a fondo pluriennale vincolato</i>						
10902300305/0	PRESTAZ. DI SERV. PER PARCHI E GIARDINI- PRESTAZ. DI SERV. PER LA MANUTENZ. DEGLI IMMOB. E IMPIANTI- SP. FINANZ. CON PROV. DA CONCESSIONI	0,00	previsione di competenza	25.000,00	25.000,00	25.000,00	25.000,00
	<i>di cui già impegnato*</i>						
	previsione di cassa			40.431,67	25.000,00		
	<i>a fondo pluriennale vincolato</i>						
10902300312/0	PRESTAZ. DI SERV. PER LA MANUTENZ. DEGLI IMMOB. E IMPIANTI PER PARCHI E GIARDINI - SPESA FINANZIATA CON PROVENTI DA CONCESSIONI EDILIZIE	213.725,65	previsione di competenza	450.000,00	450.000,00	450.000,00	450.000,00
	<i>di cui già impegnato*</i>				450.000,00		
	previsione di cassa			564.695,77	663.725,65		
	<i>a fondo pluriennale vincolato</i>						
10902300375/0	PRESTAZIONI DI SERVIZI PER PARCHI E GIARDINI - SPESE VARIE - SPESA FINANZIATA CON PROVENTI DA CONCESSIONI EDILIZIE	0,00	previsione di competenza	3.000,00	10.000,00	10.000,00	10.000,00
	<i>di cui già impegnato*</i>						
	previsione di cassa			19.625,57	10.000,00		
	<i>a fondo pluriennale vincolato</i>						
10902301305/0	PRESTAZIONI DI SERVIZI PER PARCHI E GIARDINI- PRESTAZIONI DI SERVIZI PER LA MANUTENZIONE DEGLI IMMOBILI E	0,00	previsione di competenza	0,00	25.000,00	25.000,00	25.000,00
	<i>di cui già impegnato*</i>						
	previsione di cassa			0,00	25.000,00		
	<i>a fondo pluriennale vincolato</i>						
10902317375/0	PRESTAZIONI DI SERVIZI PER SMALTIMENTO/TRATTAMENTO RIFIUTI DERIVANTI DA ATTIVITA' DI MANUTENZIONE EDIFICI ED AREE COMUNALI- SPESE VARIE	0,00	previsione di competenza	5.000,00	2.000,00	2.000,00	2.000,00
	<i>di cui già impegnato*</i>						
	previsione di cassa			5.000,00	2.000,00		
	<i>a fondo pluriennale vincolato</i>						
10902335375/0	PRESTAZIONI DI SERVIZI PER IL TERRITORIO E L'AMBIENTE - PRESTAZIONI DI SERVIZI - SPESE VARIE	5.000,00	previsione di competenza	24.000,00	5.000,00	5.000,00	5.000,00
	<i>di cui già impegnato*</i>						
	previsione di cassa			15.000,00	10.000,00		
	<i>a fondo pluriennale vincolato</i>						
10902345375/0	PRESTAZIONI DI SERVIZI PER PROGETTO CURA E DECORO URBANO - PRESTAZIONI DI SERVIZI - SPESE VARIE	28.690,87	previsione di competenza	31.000,00	30.000,00	30.000,00	10.000,00
	<i>di cui già impegnato*</i>						
	previsione di cassa			60.245,60	58.690,87		
	<i>a fondo pluriennale vincolato</i>						
<b>Totale Macroaggr. 103</b>	<b>Acquisto di beni e servizi</b>	<b>247.416,52</b>	previsione di competenza	<b>553.000,00</b>	<b>572.000,00</b>	<b>572.000,00</b>	<b>552.000,00</b>
	<i>di cui già impegnato*</i>				<b>450.000,00</b>	<b>0,00</b>	<b>0,00</b>
	previsione di cassa			<b>734.191,34</b>	<b>819.416,52</b>		
	<i>a fondo pluriennale vincolato</i>						
<b>Totale Titolo 1</b>	<b>Spese correnti</b>	<b>247.416,52</b>	previsione di competenza	<b>553.000,00</b>	<b>572.000,00</b>	<b>572.000,00</b>	<b>552.000,00</b>
	<i>di cui già impegnato*</i>				<b>450.000,00</b>	<b>0,00</b>	<b>0,00</b>
	previsione di cassa			<b>734.191,34</b>	<b>819.416,52</b>		
	<i>a fondo pluriennale vincolato</i>						
<b>TITOLO 2</b>	<b>Spese in conto capitale</b>						



# Comune di Pontedera

## Provincia di Pisa

### SERVIZIO DECORO E MANUTENZIONI URBANA - Resp. DIRIGENTE 1° SETTORE

### SERVIZIO DECORO E MANUTENZIONI URBANA - Resp. DIRIGENTE 1° SETTORE

### SPESE PER MISSIONI, PROGRAMMI E MACROAGGREGATI PER CAPITOLI

MISSIONE PROGRAMMA TITOLO MACROAGGREGATO CAPITOLO	DENOMINAZIONE	RESIDUI PRESUNTI AL TERMINI DELL'ESERCIZIO 2021		PREVISIONI DEFINITIVE DELL'ANNO 2021	PREVISIONI DEFINITIVE		
					PREVISIONI DEFINITIVE ANNO 2022	PREVISIONI DEFINITIVE DELL'ANNO 2023	PREVISIONI DEFINITIVE DELL'ANNO 2024
<b>Macroaggregato 202</b>	<b>Investimenti fissi lordi e acquisto di terreni</b>						
209021002107/0	ACQ.E RIST.BENI IMMOB.PER PARCHI- SERV.TUTELA AMBIENT.DEL VERDE-ALTRI SERV.REL.AL TERRITORIO-ACQ.E COSTR.BENI IMM.- IMP.PROV.CONCESS.	0,00	previsione di competenza  <i>di cui già impegnato*</i> previsione di cassa <i>a fondo pluriennale vincolato</i>	0,00  0,00	0,00  0,00	0,00  0,00	0,00  0,00
209021002113/0	ACQ.E RIST.BENI IMMOB.PARCHI- SERV.TUTELA AMB.LE DEL VERDE-ALTRI SERV.REL.AL TERRITORIO-RISTR.E MANUT.STR.BENI IMM.-SP.FIN.CON	0,00	previsione di competenza  <i>di cui già impegnato*</i> previsione di cassa <i>a fondo pluriennale vincolato</i>	0,00  0,00	0,00  0,00	0,00  0,00	0,00  0,00
209021002123/0	ACQ.E RIST.BENI IMM.PARCHI- SERV.TUT.AMBIENTALE DEL VERDE-ALTRI SERV.REL.AL TERR.-RIST.E MANUT.STRAOR.BENI IMM.-	0,00	previsione di competenza  <i>di cui già impegnato*</i> previsione di cassa <i>a fondo pluriennale vincolato</i>	165.286,97  165.286,97	0,00  0,00	0,00  0,00	0,00  0,00
209025002510/0	ACQUISIZIONE BENI MOBILI, MACCHINE E ATTREZZATURE PER PARCHI E SERVIZI PER TUTELA AMBIENTALE DEL VERDE- ACQUISTO ARREDO URBANO	0,00	previsione di competenza  <i>di cui già impegnato*</i> previsione di cassa <i>a fondo pluriennale vincolato</i>	0,00  0,00	0,00  0,00	0,00  0,00	0,00  0,00
209025002554/0	ACQ.BENI MOBILI,MACCH.,ATTREZZ.PER PARCHI E SERV.TUT.AMBIENT.DEL VERDE- ACQUISTO PATRIMONIO ARBOREO - SP.FIN.DA ALIENAZ.DI QUOTE AZIONARIE	0,00	previsione di competenza  <i>di cui già impegnato*</i> previsione di cassa <i>a fondo pluriennale vincolato</i>	0,00  0,00	0,00  0,00	0,00  0,00	0,00  0,00
209025002567/0	ACQ.BENI MOBILI,MACCH.,ATTREZZ.PARCHI E SERV.TUTELA AMBIENTALE DEL VERDE- ACQ.ARREDO URBANO- SP.FIN.PROV.DERIV.CESS.AREE IN DIR.DI	0,00	previsione di competenza  <i>di cui già impegnato*</i> previsione di cassa <i>a fondo pluriennale vincolato</i>	9.000,00  0,00	0,00  0,00	15.000,00  0,00	15.000,00  0,00
209025002571/0	ACQUISIZ.BENI MOBILI,MACC.,ATTREZZ.PER PARCHI E SERV.PER TUTELA AMBIENTALE DEL VERDE-ACQ.ARREDO URBANO-SP.FIN.CON	0,00	previsione di competenza  <i>di cui già impegnato*</i> previsione di cassa <i>a fondo pluriennale vincolato</i>	0,00  0,00	0,00  0,00	0,00  0,00	0,00  0,00
209025002575/0	ACQUISIZ.BENI MOBILI, MACCHINE E ATTREZZ.PER PARCHI E SERVIZI PER TUTELA AMBIENTALE DEL VERDE- ACQ.ARREDO URBANO-SP.FIN.DA	0,00	previsione di competenza  <i>di cui già impegnato*</i> previsione di cassa <i>a fondo pluriennale vincolato</i>	15.000,00  15.000,00	0,00  0,00	0,00  0,00	0,00  0,00
<b>Totale Macroaggr. 202</b>	<b>Investimenti fissi lordi e acquisto di terreni</b>	0,00	previsione di competenza <i>di cui già impegnato*</i> previsione di cassa <i>a fondo pluriennale vincolato</i>	189.286,97  180.286,97	0,00  0,00	15.000,00  0,00	15.000,00  0,00
<b>Totale Titolo 2</b>	<b>Spese in conto capitale</b>	0,00	previsione di competenza <i>di cui già impegnato*</i> previsione di cassa <i>a fondo pluriennale vincolato</i>	189.286,97  180.286,97	0,00  0,00	15.000,00  0,00	15.000,00  0,00
<b>Totale Programma 02</b>	<b>Tutela, valorizzazione e recupero ambientale</b>	247.416,52	previsione di competenza <i>di cui già impegnato*</i> previsione di cassa <i>a fondo pluriennale vincolato</i>	742.286,97  914.478,31	572.000,00  450.000,00  819.416,52	587.000,00  0,00	567.000,00  0,00
0904 Programma 04	Servizio idrico integrato						



# Comune di Pontedera

## Provincia di Pisa

### SERVIZIO DECORO E MANUTENZIONI URBANA - Resp. DIRIGENTE 1° SETTORE

### SERVIZIO DECORO E MANUTENZIONI URBANA - Resp. DIRIGENTE 1° SETTORE

### SPESE PER MISSIONI, PROGRAMMI E MACROAGGREGATI PER CAPITOLI

MISSIONE PROGRAMMA TITOLO MACROAGGREGATO CAPITOLO	DENOMINAZIONE	RESIDUI PRESUNTI AL TERMINE DELL'ESERCIZIO 2021		PREVISIONI DEFINITIVE DELL'ANNO 2021			
					PREVISIONI DEFINITIVE ANNO 2022	PREVISIONI DEFINITIVE DELL'ANNO 2023	PREVISIONI DEFINITIVE DELL'ANNO 2024
<b>TITOLO 1</b>	<b>Spese correnti</b>						
<b>Macroaggregato 103</b>	<b>Acquisto di beni e servizi</b>						
10904300375/0	PRESTAZIONI DI SERVIZI PER LA MANUTENZIONE DELLE FOGNATURE DEL TERRITORIO COMUNALE-SPESE VARIE	0,00	previsione di competenza <i>di cui già impegnato*</i> previsione di cassa <i>a fondo pluriennale vincolato</i>	0,00  0,00	0,00  0,00	0,00  0,00	0,00  0,00
10904301375/0	PRESTAZIONI DI SERVIZI PER SERVIZIO FOGNATURE E DEPURAZIONE - SPESE VARIE - SPESA FINANZIATA CON PROVENTI DA CONCESSIONI EDILIZIE	15.985,00	previsione di competenza <i>di cui già impegnato*</i> previsione di cassa <i>a fondo pluriennale vincolato</i>	30.000,00  30.000,00	30.000,00  45.985,00	30.000,00  0,00	30.000,00  0,00
<b>Totale Macroaggr. 103</b>	<b>Acquisto di beni e servizi</b>	15.985,00	previsione di competenza <i>di cui già impegnato*</i> previsione di cassa <i>a fondo pluriennale vincolato</i>	30.000,00  30.000,00	30.000,00  45.985,00	30.000,00  0,00	30.000,00  0,00
<b>Totale Titolo 1</b>	<b>Spese correnti</b>	15.985,00	previsione di competenza <i>di cui già impegnato*</i> previsione di cassa <i>a fondo pluriennale vincolato</i>	30.000,00  30.000,00	30.000,00  45.985,00	30.000,00  0,00	30.000,00  0,00
<b>TITOLO 2</b>	<b>Spese in conto capitale</b>						
<b>Macroaggregato 202</b>	<b>Investimenti fissi lordi e acquisto di terreni</b>						
209041002123/0	ACQUISIZ E RISTRUTT.BENI IMMOBILI SERVIZIO IDRICO-RISTRUTT.E MANUTENZ.STRAORD.BENI IMM.- SP.FIN.DALL'ALIENAZIONE DI BENI	0,00	previsione di competenza <i>di cui già impegnato*</i> previsione di cassa <i>a fondo pluriennale vincolato</i>	0,00  0,00	0,00  0,00	0,00  0,00	0,00  0,00
209041002151/0	ACQUISIZ E RISTRUTT.BENI IMMOBILI SERVIZIO IDRICO-ACQUIS.E COSRUZ. IMMOBILI- IMP.PROV.COMPR.PEEP TRASF.DIR. SUPERF.A DIR. PROPR.	0,00	previsione di competenza <i>di cui già impegnato*</i> previsione di cassa <i>a fondo pluriennale vincolato</i>	0,00  0,00	0,00  0,00	0,00  0,00	0,00  0,00
<b>Totale Macroaggr. 202</b>	<b>Investimenti fissi lordi e acquisto di terreni</b>	0,00	previsione di competenza <i>di cui già impegnato*</i> previsione di cassa <i>a fondo pluriennale vincolato</i>	0,00  0,00	0,00  0,00	0,00  0,00	0,00  0,00
<b>Totale Titolo 2</b>	<b>Spese in conto capitale</b>	0,00	previsione di competenza <i>di cui già impegnato*</i> previsione di cassa <i>a fondo pluriennale vincolato</i>	0,00  0,00	0,00  0,00	0,00  0,00	0,00  0,00
<b>Totale Programma 04</b>	<b>Servizio idrico integrato</b>	15.985,00	previsione di competenza <i>di cui già impegnato*</i> previsione di cassa <i>a fondo pluriennale vincolato</i>	30.000,00  30.000,00	30.000,00  45.985,00	30.000,00  0,00	30.000,00  0,00
<b>Totale MISSIONE 09</b>	<b>Sviluppo sostenibile e tutela del territorio e dell'ambiente</b>	263.401,52	previsione di competenza <i>di cui già impegnato*</i> previsione di cassa <i>a fondo pluriennale vincolato</i>	772.286,97  944.478,31	602.000,00  865.401,52	617.000,00  0,00	597.000,00  0,00



# Comune di Pontedera

## Provincia di Pisa

### SERVIZIO DECORO E MANUTENZIONI URBANA - Resp. DIRIGENTE 1° SETTORE

### SERVIZIO DECORO E MANUTENZIONI URBANA - Resp. DIRIGENTE 1° SETTORE

### SPESE PER MISSIONI, PROGRAMMI E MACROAGGREGATI PER CAPITOLI

MISSIONE PROGRAMMA TITOLO MACROAGGREGATO CAPITOLO	DENOMINAZIONE	RESIDUI PRESUNTI AL TERMINI DELL'ESERCIZIO 2021		PREVISIONI DEFINITIVE DELL'ANNO 2021	PREVISIONI DEFINITIVE		
					ANNO 2022	DELL'ANNO 2023	DELL'ANNO 2024
<b>MISSIONE 10</b>	<b>Trasporti e diritto alla mobilità</b>						
<b>1005 Programma 05</b>	<b>Viabilità e infrastrutture stradali</b>						
<b>TITOLO 1</b>	<b>Spese correnti</b>						
<b>Macroaggregato 103</b>	<b>Acquisto di beni e servizi</b>						
11005200105/0	ACQUISTO BENI PER MANUTENZ. IMMOB.E IMPIANTI PER IL SERVIZIO VIABILITA'- SPESA FINANZIATA CON PROVENTI DA CONCESSIONI EDILIZIE	0,00	previsione di competenza <i>di cui già impegnato*</i> previsione di cassa <i>a fondo pluriennale vincolato</i>	13.000,00  23.429,66	20.000,00  20.000,00	20.000,00	20.000,00
11005201105/0	ACQUISTO BENI PER MANUTENZ. IMMOB.E IMPIANTI PER IL SERVIZIO ILLUMINAZIONE PUBBLICA - SPESA FINANZIATA CON PROVENTI DA CONCESSIONI EDILIZIE	25.007,81	previsione di competenza <i>di cui già impegnato*</i> previsione di cassa <i>a fondo pluriennale vincolato</i>	25.000,00  29.881,66	5.000,00  30.007,81	5.000,00	5.000,00
11005202105/0	ACQUISTO DI BENI PER IL SERVIZIO VIABILITA' - ACQUISTO BENI PER MANUTENZIONE IMMOBILI E IMPIANTI	68,72	previsione di competenza <i>di cui già impegnato*</i> previsione di cassa <i>a fondo pluriennale vincolato</i>	23.000,00  26.243,30	25.000,00  25.068,72	10.000,00	10.000,00
11005203105/0	ACQUISTO BENI PER MANUTENZ. IMMOB.E IMPIANTI PER IL SERVIZIO ILLUMINAZIONE PUBBLICA	0,00	previsione di competenza <i>di cui già impegnato*</i> previsione di cassa <i>a fondo pluriennale vincolato</i>	5.000,00  9.994,68	20.000,00  20.000,00	10.000,00	10.000,00
11005220105/0	ACQUISTI DI BENI PER LA DISCIPLINA DEL TRAFFICO STRADALE-SEGNALETICA - ACQUISTO BENI PER MANUTENZIONE IMMOBILI E IMPIANTI	200,00	previsione di competenza <i>di cui già impegnato*</i> previsione di cassa <i>a fondo pluriennale vincolato</i>	3.000,00  3.200,00	5.000,00  5.200,00	5.000,00	5.000,00
11005221105/0	ACQUISTO BENI PER MANUTENZ. IMMOB.E IMP. PER LA DISCIPLINA DEL TRAFFICO STRADALE - SPESA FINANZIATA CON PROVENTI DA CONCESSIONI EDILIZIE	0,00	previsione di competenza <i>di cui già impegnato*</i> previsione di cassa <i>a fondo pluriennale vincolato</i>	12.000,00  12.000,00	12.000,00  12.000,00	12.000,00	12.000,00
11005300305/0	PRESTAZIONE DI SERVIZI PER LA MANUTENZ. E DEGLI IMMOB.E IMPIANTI PER SERVIZIO VIABILITA' - SPESA FINANZ. CON PROVENTI DA CONCESSIONI EDILIZIE	7.784,52	previsione di competenza <i>di cui già impegnato*</i> previsione di cassa <i>a fondo pluriennale vincolato</i>	15.000,00  30.000,00	15.000,00  22.784,52	15.000,00	15.000,00
11005300363/0	PRESTAZIONI DI SERVIZI PER IL SERVIZIO VIABILITA'-PRESTAZIONI DI SERVIZI ATTINENTI ALL'ARCHITETTURA E ALL'INGEGNERIA	0,00	previsione di competenza <i>di cui già impegnato*</i> previsione di cassa <i>a fondo pluriennale vincolato</i>	3.000,00  3.000,00	3.000,00  3.000,00	3.000,00	3.000,00
11005300375/0	PRESTAZIONI DI SERVIZI PER SERVIZIO VIABILITA' - SPESE VARIE - SPESA FINANZIATA CON PROVENTI DA CONCESSIONI EDILIZIE	5.901,50	previsione di competenza <i>di cui già impegnato*</i> previsione di cassa <i>a fondo pluriennale vincolato</i>	25.000,00  35.878,70	25.000,00  30.901,50	25.000,00	25.000,00
11005301305/0	PRESTAZ. DI SERVIZI PER LA MANUTENZ. DEGLI IMMOB.E IMP. PER IL SERV. ILLUMINAZIONE PUBBLICA - SP. FINANZ.	0,00	previsione di competenza	15.000,00	15.000,00	15.000,00	15.000,00



# Comune di Pontedera

## Provincia di Pisa

### SERVIZIO DECORO E MANUTENZIONI URBANA - Resp. DIRIGENTE 1° SETTORE

### SERVIZIO DECORO E MANUTENZIONI URBANA - Resp. DIRIGENTE 1° SETTORE

### SPESE PER MISSIONI, PROGRAMMI E MACROAGGREGATI PER CAPITOLI

MISSIONE PROGRAMMA TITOLO MACROAGGREGATO CAPITOLO	DENOMINAZIONE	RESIDUI PRESUNTI AL TERMINE DELL'ESERCIZIO 2021		PREVISIONI DEFINITIVE DELL'ANNO 2021			
					PREVISIONI DEFINITIVE ANNO 2022	PREVISIONI DEFINITIVE DELL'ANNO 2023	PREVISIONI DEFINITIVE DELL'ANNO 2024
	PROVENTI DA CONCESSIONI EDILIZIE						
			<i>di cui già impegnato*</i>				
			previsione di cassa	40.363,12	15.000,00		
			<i>a fondo pluriennale vincolato</i>				
11005301315/0	PRESTAZIONE DI SERVIZI PER L'ILLUMINAZIONE PUBBLICA - PRESTAZIONI DI SERVIZI PER LA MUNUTENZIONE DEI MEZZI D'OPERA E DI TRASPORTO	1.404,30	previsione di competenza	5.000,00	3.000,00	3.000,00	3.000,00
			<i>di cui già impegnato*</i>		3.000,00		
			previsione di cassa	6.977,51	4.404,30		
			<i>a fondo pluriennale vincolato</i>				
11005301375/0	PRESTAZIONI DI SERVIZI PER SERVIZIO VIABILITA' - SPESE VARIE	5.000,00	previsione di competenza	5.000,00	5.000,00	5.000,00	5.000,00
			<i>di cui già impegnato*</i>				
			previsione di cassa	5.000,00	10.000,00		
			<i>a fondo pluriennale vincolato</i>				
11005302305/0	PRESTAZIONE DI SERVIZI PER LA MANUTENZIONE E DEGLI IMMOBILI E IMPIANTI PER SERVIZIO VIABILITA'	58.924,95	previsione di competenza	110.000,00	5.000,00	5.000,00	5.000,00
			<i>di cui già impegnato*</i>				
			previsione di cassa	110.000,00	63.924,95		
			<i>a fondo pluriennale vincolato</i>				
11005303375/0	PRESTAZIONI DI SERVIZI PER L'ILLUMINAZIONE PUBBLICA - PRESTAZIONI DI SERVIZI - SPESE VARIE	0,00	previsione di competenza	3.000,00	1.500,00	1.500,00	1.500,00
			<i>di cui già impegnato*</i>				
			previsione di cassa	3.000,00	1.500,00		
			<i>a fondo pluriennale vincolato</i>				
11005315375/0	PRESTAZIONI DI SERVIZI PER SEGNALETICA - PRESTAZIONI DI SERVIZI -	0,00	previsione di competenza	2.000,00	1.000,00	1.000,00	1.000,00
			<i>di cui già impegnato*</i>				
			previsione di cassa	2.000,00	1.000,00		
			<i>a fondo pluriennale vincolato</i>				
11005320305/0	PRESTAZ. DI SERV. PER LA MANUTENZ. DEGLI IMMOB. E IMP. PER LA DISCIPLINA DEL TRAFFICO STRADALE - SP.FINANZ.COM PROVENTI DA CONCESSIONI EDILIZIE	0,00	previsione di competenza	2.000,00	2.000,00	2.000,00	2.000,00
			<i>di cui già impegnato*</i>				
			previsione di cassa	2.000,00	2.000,00		
			<i>a fondo pluriennale vincolato</i>				
11005320315/0	PRESTAZIONI DI SERVIZI PER LA DISCIPLINA DEL TRAFFICO STRADALE - PRESTAZIONI DI SERVIZI PER LA MUNUTENZIONE DEI MEZZI D'OPERA E DI	500,00	previsione di competenza	1.500,00	1.000,00	1.000,00	1.000,00
			<i>di cui già impegnato*</i>		1.000,00		
			previsione di cassa	2.864,22	1.500,00		
			<i>a fondo pluriennale vincolato</i>				
<b>Totale Macroaggr. 103</b>	<b>Acquisto di beni e servizi</b>	<b>104.791,80</b>	previsione di competenza	<b>267.500,00</b>	<b>163.500,00</b>	<b>138.500,00</b>	<b>138.500,00</b>
			<i>di cui già impegnato*</i>		<b>12.000,00</b>	<b>0,00</b>	<b>0,00</b>
			previsione di cassa	<b>345.832,85</b>	<b>268.291,80</b>		
			<i>a fondo pluriennale vincolato</i>				
<b>Macroaggregato 104</b>	<b>Trasferimenti correnti</b>						
11005500843/0	TRASFERIMENTI PER SERVIZIO VIABILITA' - TRASFERIMENTI AD R.F.I.	35.800,00	previsione di competenza	18.000,00	18.000,00	18.000,00	18.000,00
			<i>di cui già impegnato*</i>		17.900,00		
			previsione di cassa	35.900,00	53.800,00		
			<i>a fondo pluriennale vincolato</i>				
11005510837/0	RESTITUZIONE SOMME A TOSCANA ENERGIA PER DEPOSITO CAUZIONALE	0,00	previsione di competenza	0,00	0,00	0,00	0,00
			<i>di cui già impegnato*</i>				
			previsione di cassa	0,00	0,00		
			<i>a fondo pluriennale vincolato</i>				
<b>Totale Macroaggr. 104</b>	<b>Trasferimenti correnti</b>	<b>35.800,00</b>	previsione di competenza	<b>18.000,00</b>	<b>18.000,00</b>	<b>18.000,00</b>	<b>18.000,00</b>
			<i>di cui già impegnato*</i>		<b>17.900,00</b>	<b>0,00</b>	<b>0,00</b>
			previsione di cassa	<b>35.900,00</b>	<b>53.800,00</b>		
			<i>a fondo pluriennale vincolato</i>				



# Comune di Pontedera

## Provincia di Pisa

### SERVIZIO DECORO E MANUTENZIONI URBANA - Resp. DIRIGENTE 1° SETTORE

### SERVIZIO DECORO E MANUTENZIONI URBANA - Resp. DIRIGENTE 1° SETTORE

### SPESE PER MISSIONI, PROGRAMMI E MACROAGGREGATI PER CAPITOLI

MISSIONE PROGRAMMA TITOLO MACROAGGREGATO CAPITOLO	DENOMINAZIONE	RESIDUI PRESUNTI AL TERMINE DELL'ESERCIZIO 2021		PREVISIONI DEFINITIVE DELL'ANNO 2021	PREVISIONI DEFINITIVE		
					PREVISIONI DEFINITIVE ANNO 2022	PREVISIONI DEFINITIVE DELL'ANNO 2023	PREVISIONI DEFINITIVE DELL'ANNO 2024
<b>Totale Titolo 1</b>	<b>Spese correnti</b>	140.591,80	previsione di competenza <i>di cui già impegnato*</i> previsione di cassa <i>a fondo pluriennale vincolato</i>	285.500,00  381.732,85	181.500,00 29.900,00 322.091,80	156.500,00 0,00	156.500,00 0,00
<b>Titolo 2</b>	<b>Spese in conto capitale</b>						
<b>Macroaggregato 202</b>	<b>Investimenti fissi lordi e acquisto di terreni</b>						
210051002113/0	ACQUISIZIONE E RISTRUTTURAZIONE VIE PIAZZE E PARCHEGGI-RISTRUTT. E MANUTENZ.STRAORDINARIA BENI IMMOBILI-SPESA FINANZIATA CON ENTRATE CORRENTI	449.784,48	previsione di competenza  <i>di cui già impegnato*</i> previsione di cassa <i>a fondo pluriennale vincolato</i>	758.877,03  758.877,03	0,00  449.784,48	0,00	0,00
210051002114/0	ACQUISIZIONE E RISTRUTTURAZIONE VIE PIAZZE E PARCHEGGI- ACQUIS. E COSTRUZ.BENI IMM.-SP.FIN.DA TRASFERIMENTI DA SOGG.PRIVATI	0,00	previsione di competenza  <i>di cui già impegnato*</i> previsione di cassa <i>a fondo pluriennale vincolato</i>	0,00  -279,53	0,00  0,00	0,00	0,00
210051002117/0	ACQUISIZIONE E RISTRUTTURAZIONE VIE PIAZZE E PARCHEGGI-RISTR. E MANUT.STRAORD.BENI IMM.-SP.FIN.CON ENTRATE DA VARI SOGGETTI	38.827,64	previsione di competenza  <i>di cui già impegnato*</i> previsione di cassa <i>a fondo pluriennale vincolato</i>	38.827,64  38.827,64	0,00  38.827,64	0,00	0,00
210051002128/0	ACQUISIZIONE E RISTRUTTURAZIONE VIE PIAZZE E PARCHEGGI- RISTR. E MANUT. STRAORD.BENI IMM.- IMP.PROV.DERIV.SANZ.VIOLAZ.AL C.d.S.	0,00	previsione di competenza  <i>di cui già impegnato*</i> previsione di cassa <i>a fondo pluriennale vincolato</i>	0,00  0,00	0,00  0,00	0,00	0,00
210051002141/0	ACQUISIZIONE E RISTRUTTURAZIONE VIE PIAZZE E PARCHEGGI- ACQ. E COSTRUZ.BENI IMM.- SP.FIN.PROV.DERIV.DA ESCUSS.POLIZZE	115.928,88	previsione di competenza  <i>di cui già impegnato*</i> previsione di cassa <i>a fondo pluriennale vincolato</i>	115.928,88  115.928,88	0,00  115.928,88	0,00	0,00
210051002147/0	ACQUIS. E RISTRUTT.VIE PIAZZE E PARCHEGGI-RISTR. E MANUT. STRAORD. BENI IMMOB.-IMP. PROV.DERIV DA TRASF.DA DIR.DI SUPERF. A DIR.DI	0,00	previsione di competenza  <i>di cui già impegnato*</i> previsione di cassa <i>a fondo pluriennale vincolato</i>	0,00  0,00	0,00  0,00	0,00	0,00
210051002149/0	RISTRUTTURAZ. E MANUTENZ. STRAORD.VIE PIAZZE E PARCHEGGI-IMP.PROV.COMPR.PEEP TRASF.DIRITTO SUPERFICIE.A DIRITTO DI PROPRIETA'	0,00	previsione di competenza  <i>di cui già impegnato*</i> previsione di cassa <i>a fondo pluriennale vincolato</i>	0,00  0,00	0,00  0,00	20.000,00	20.000,00
210051002151/0	ACQUISIZIONE E RISTRUTTURAZIONE VIE PIAZZE E PARCHEGGI-ACQ. E COSTR.BENI IMM.-IMP.PROV.PER TRASF.DA DIR. SUPERF.A DIR. PROPRIETA'	0,00	previsione di competenza  <i>di cui già impegnato*</i> previsione di cassa <i>a fondo pluriennale vincolato</i>	0,00  0,00	0,00  0,00	0,00	0,00
210051002152/0	ACQUISIZIONE E RISTRUTTURAZIONE VIE PIAZZE E PARCHEGGI-ACQ. E COSTR.BENI IMM.-IMP.PROV.DERIV.DA CESS.AREE IN DIR.DI SERVITU'	10.000,00	previsione di competenza  <i>di cui già impegnato*</i> previsione di cassa <i>a fondo pluriennale vincolato</i>	10.000,00  10.000,00	0,00  10.000,00	0,00	0,00



# Comune di Pontedera

## Provincia di Pisa

### SERVIZIO DECORO E MANUTENZIONI URBANA - Resp. DIRIGENTE 1° SETTORE

### SERVIZIO DECORO E MANUTENZIONI URBANA - Resp. DIRIGENTE 1° SETTORE

### SPESE PER MISSIONI, PROGRAMMI E MACROAGGREGATI PER CAPITOLI

MISSIONE PROGRAMMA TITOLO MACROAGGREGATO CAPITOLO	DENOMINAZIONE	RESIDUI PRESUNTI AL TERMINI DELL'ESERCIZIO 2021		PREVISIONI DEFINITIVE DELL'ANNO 2021	PREVISIONI DEFINITIVE		
					PREVISIONI DEFINITIVE ANNO 2022	PREVISIONI DEFINITIVE DELL'ANNO 2023	PREVISIONI DEFINITIVE DELL'ANNO 2024
210051002160/0	ACQUISIZIONE E RISTRUTTURAZIONE VIE PIAZZE E PARCHEGGI-RISTR. E MANUT. STRAORD. BENI IMM. - SP. FIN. CON TRASF. DERIV. DALLE SANZ. VIOLAZ. AL C.d.S	60.272,78	previsione di competenza  <i>di cui già impegnato*</i> previsione di cassa <i>a fondo pluriennale vincolato</i>	132.598,33  147.936,73	90.000,00  150.272,78	90.000,00	90.000,00
210051012121/0	COSTRUZIONE IMPIANTI ILLUMINAZIONE- RISTRUTTURAZIONE E MANUTENZIONE STRAORDINARIA BENI IMMOBILI - IMPIEGO AVANZO D'AMMINISTRAZIONE	0,00	previsione di competenza  <i>di cui già impegnato*</i> previsione di cassa <i>a fondo pluriennale vincolato</i>	0,00  0,00	0,00  0,00	0,00	0,00
210051012122/0	COSTRUZIONE IMPIANTI ILLUMINAZIONE- RISTRUTTURAZ. E MANUTENZ. STRAORDINARIA BENI IMMOBILI- SP.FIN.CON CONTRIB.DA VARI ENTI	0,00	previsione di competenza  <i>di cui già impegnato*</i> previsione di cassa <i>a fondo pluriennale vincolato</i>	0,00  0,00	0,00  0,00	0,00	0,00
210051012161/0	COSTRUZ. IMPIANTI ILLUMINAZ. PUBBL.- ACQUIS. E COSTRUZ. IMMOB. - SP. FIN. DALLO STATO PER EFFICIENTAM. ENERG. E SVIL. SOSTENIBILE DEL TERRITORIO	0,00	previsione di competenza  <i>di cui già impegnato*</i> previsione di cassa <i>a fondo pluriennale vincolato</i>	0,00  0,00	0,00  0,00	0,00	0,00
210055002510/0	ACQUISIZIONE DI BENI MOBILI, MACCHINE ED ATTREZZATURE NEL CAMPO DELLA VIABILITA' - ACQUISTO ATTREZZATURE	0,00	previsione di competenza  <i>di cui già impegnato*</i> previsione di cassa <i>a fondo pluriennale vincolato</i>	0,00  0,00	0,00  0,00	0,00	0,00
210055002530/0	ACQUISIZ. DI BENI MOBILI, MACCHINE ED ATTREZZATURE NEL CAMPO DELLA VIABILITA'-ACQ. MEZZI, MOBILI E ATTREZZATURE-SP. FIN. DALL'ALIENAZIONE DI BENI	0,00	previsione di competenza  <i>di cui già impegnato*</i> previsione di cassa <i>a fondo pluriennale vincolato</i>	0,00  0,00	0,00  0,00	0,00	0,00
210055002560/0	ACQUISIZ. DI BENI MOBILI, MACCHI, ATTREZZ. NEL CAMPO DELLA VIABILITA'-ACQ. MEZZI, MOBILI E, ATTREZZ. - SP. FIN. CON	0,00	previsione di competenza  <i>di cui già impegnato*</i> previsione di cassa <i>a fondo pluriennale vincolato</i>	0,00  0,00	0,00  0,00	0,00	0,00
210055002590/0	ACQUISIZ. DI BENI MOBILI, MACCHI, ATTREZZ. NEL CAMPO DELLA VIABILITA'-ACQUISTO ATTREZZATURE-SP. FIN. CON	0,00	previsione di competenza  <i>di cui già impegnato*</i> previsione di cassa <i>a fondo pluriennale vincolato</i>	60.375,00  70.126,30	60.375,00  60.375,00	60.375,00	60.375,00
210055012545/0	ACQUISIZ. DI BENI MOBILI, MACCHINE, ATTREZZ. PER IMPIANTI DI ILLUMINAZIONE-ACQ. ATTREZZATURE- SP. FIN. CON CONTRI. DA VARI ENTI DEL	0,00	previsione di competenza  <i>di cui già impegnato*</i> previsione di cassa <i>a fondo pluriennale vincolato</i>	0,00  0,00	0,00  0,00	0,00	0,00
<b>Totale Macroaggr. 202</b>	<b>Investimenti fissi lordi e acquisto di terreni</b>	<b>674.813,78</b>	previsione di competenza <i>di cui già impegnato*</i> previsione di cassa <i>a fondo pluriennale vincolato</i>	<b>1.116.606,88</b>  <b>1.141.417,05</b>	<b>150.375,00</b>  <b>825.188,78</b>	<b>170.375,00</b>  <b>0,00</b>	<b>170.375,00</b>  <b>0,00</b>
<b>Macroaggregato 203</b>	<b>Contributi agli investimenti</b>						
210057002747/0	TRASFERIM. DI CAPITALI NEL CAMPO DELLA VIABILITA'-TRASF. DI CAPITALI PER REALIZZ. DI OPERE PUBBLICHE-	0,00	previsione di competenza	0,00	0,00	0,00	0,00



# Comune di Pontedera

## Provincia di Pisa

### SERVIZIO DECORO E MANUTENZIONI URBANA - Resp. DIRIGENTE 1° SETTORE

### SERVIZIO DECORO E MANUTENZIONI URBANA - Resp. DIRIGENTE 1° SETTORE

### SPESE PER MISSIONI, PROGRAMMI E MACROAGGREGATI PER CAPITOLI

MISSIONE PROGRAMMA TITOLO MACROAGGREGATO CAPITOLO	DENOMINAZIONE	RESIDUI PRESUNTI AL TERMINI DELL'ESERCIZIO 2021		PREVISIONI DEFINITIVE DELL'ANNO 2021			
					PREVISIONI DEFINITIVE ANNO 2022	PREVISIONI DEFINITIVE DELL'ANNO 2023	PREVISIONI DEFINITIVE DELL'ANNO 2024
	DIR.SUPERF.A DIR. PROPR						
			<i>di cui già impegnato*</i>				
			previsione di cassa	0,00	0,00		
			<i>a fondo pluriennale vincolato</i>				
<b>Totale Macroaggr. 203</b>	<b>Contributi agli investimenti</b>	0,00	previsione di competenza	0,00	0,00	0,00	0,00
			<i>di cui già impegnato*</i>			0,00	0,00
			previsione di cassa	0,00	0,00		
			<i>a fondo pluriennale vincolato</i>				
<b>Macroaggregato 205</b>	<b>Altre spese in conto capitale</b>						
210057002710/0	TRASFERIM.DI CAPITALI NEL CAMPO DELLA VIABILITA'-TRASF.DI CAPITALI PER REALIZZ.DI OPERE PUBBLICHE-SP.FIN.CON CONTRIB.DA ENTI DEL SETT.PUBB.	131.690,00	previsione di competenza	140.000,00	0,00	0,00	0,00
			<i>di cui già impegnato*</i>				
			previsione di cassa	140.000,00	131.690,00		
			<i>a fondo pluriennale vincolato</i>				
<b>Totale Macroaggr. 205</b>	<b>Altre spese in conto capitale</b>	131.690,00	previsione di competenza	140.000,00	0,00	0,00	0,00
			<i>di cui già impegnato*</i>			0,00	0,00
			previsione di cassa	140.000,00	131.690,00		
			<i>a fondo pluriennale vincolato</i>				
<b>Totale Titolo 2</b>	<b>Spese in conto capitale</b>	806.503,78	previsione di competenza	1.256.606,88	150.375,00	170.375,00	170.375,00
			<i>di cui già impegnato*</i>			0,00	0,00
			previsione di cassa	1.281.417,05	956.878,78		
			<i>a fondo pluriennale vincolato</i>				
<b>Totale Programma 05</b>	<b>Viabilità e infrastrutture stradali</b>	947.095,58	previsione di competenza	1.542.106,88	331.875,00	326.875,00	326.875,00
			<i>di cui già impegnato*</i>		29.900,00	0,00	0,00
			previsione di cassa	1.663.149,90	1.278.970,58		
			<i>a fondo pluriennale vincolato</i>				
<b>Totale MISSIONE 10</b>	<b>Trasporti e diritto alla mobilità</b>	947.095,58	previsione di competenza	1.542.106,88	331.875,00	326.875,00	326.875,00
			<i>di cui già impegnato*</i>		29.900,00	0,00	0,00
			previsione di cassa	1.663.149,90	1.278.970,58		
			<i>a fondo pluriennale vincolato</i>				





# Comune di Pontedera

## Provincia di Pisa

### SERVIZIO DECORO E MANUTENZIONI URBANA - Resp. DIRIGENTE 1° SETTORE

### SERVIZIO DECORO E MANUTENZIONI URBANA - Resp. DIRIGENTE 1° SETTORE

### SPESE PER MISSIONI, PROGRAMMI E MACROAGGREGATI PER CAPITOLI

MISSIONE PROGRAMMA TITOLO MACROAGGREGATO CAPITOLO	DENOMINAZIONE	RESIDUI PRESUNTI AL TERMINE DELL'ESERCIZIO 2021		PREVISIONI DEFINITIVE DELL'ANNO 2021			
					PREVISIONI DEFINITIVE ANNO 2022	PREVISIONI DEFINITIVE DELL'ANNO 2023	PREVISIONI DEFINITIVE DELL'ANNO 2024
<b>MISSIONE 12</b>	<b>Diritti sociali, politiche sociali e famiglia</b>						
<b>1201 Programma 01</b>	<b>Interventi per l'infanzia e i minori e per asili nido</b>						
<b>TITOLO 1</b>	<b>Spese correnti</b>						
<b>Macroaggregato 103</b>	<b>Acquisto di beni e servizi</b>						
11201200105/0	ACQUISTO BENI PER MANUTENZ. IMMOB. E IMP. PER SERV. ASILO NIDO-SERV. RILEV. AI FINI IVA- SPESA FINANZIATA CON PROVENTI DA CONCESSIONI EDILIZIE	0,00	previsione di competenza  <i>di cui già impegnato*</i>	3.000,00  3.000,00	3.000,00  3.000,00	3.000,00  3.000,00	3.000,00  3.000,00
11201210105/0	ACQUISTO BENI PER MANUTENZ. IMMOB. E IMPIANTI PER IL CENTRO DI PRIMA ACCOGLIENZA- SPESA FINANZIATA CON PROVENTI DA CONCESSIONI EDILIZIE	0,00	previsione di competenza  <i>di cui già impegnato*</i>	3.000,00  3.000,00	1.000,00  1.000,00	1.000,00  1.000,00	1.000,00  1.000,00
11201300305/0	PRESTAZ. DI SERV. PER LA MANUTENZ. DEGLI IMMOB. E IMP. PER SERVIZI ASILO NIDO-SERV. RILEV. AI FINI IVA- SP. FINANZ. CON PROV. DA	1.800,00	previsione di competenza  <i>di cui già impegnato*</i>	3.000,00  3.000,00	3.000,00  4.800,00	3.000,00  3.000,00	3.000,00  3.000,00
11201301305/0	PRESTAZIONI DI SERVIZI PER LA MANUTENZIONE DEGLI IMMOBILI E IMPIANTI PER SERVIZI ASILO NIDO-SERVIZIO RILEVANTE AI FINI IVA	338,45	previsione di competenza  <i>di cui già impegnato*</i>	2.000,00  4.000,00	5.000,00  5.338,45	5.000,00  5.000,00	5.000,00  5.000,00
11201310305/0	PRESTAZ. DI SERV. PER LA MANUTENZ. E DEGLI IMMOB. E IMP. PER CENTRO DI PRIMA ACCOGLIENZA PER MINORI- SP. FINANZ. CON PROV. DA CONCESSIONI	0,00	previsione di competenza  <i>di cui già impegnato*</i>	4.000,00  4.000,00	1.000,00  1.000,00	1.000,00  1.000,00	1.000,00  1.000,00
<b>Totale Macroaggr. 103</b>	<b>Acquisto di beni e servizi</b>	<b>2.138,45</b>	previsione di competenza <i>di cui già impegnato*</i> previsione di cassa <i>a fondo pluriennale vincolato</i>	15.000,00  17.000,00	13.000,00  15.138,45	13.000,00  0,00	13.000,00  0,00
<b>Totale Titolo 1</b>	<b>Spese correnti</b>	<b>2.138,45</b>	previsione di competenza <i>di cui già impegnato*</i> previsione di cassa <i>a fondo pluriennale vincolato</i>	15.000,00  17.000,00	13.000,00  15.138,45	13.000,00  0,00	13.000,00  0,00
<b>TITOLO 2</b>	<b>Spese in conto capitale</b>						
<b>Macroaggregato 202</b>	<b>Investimenti fissi lordi e acquisto di terreni</b>						
212011002113/0	RISTRUTT. E MANUT. STRAORD. BENI IMMOB. ASILO NIDO (SERV. RILEV. AI FINI I.V.A.)- RISTRUTT. E MANUT. STRAORD. BENI IMMOB.-SP. FINANZ. CON ENTRATE	3.937,20	previsione di competenza  <i>di cui già impegnato*</i>	42.800,06  169.800,00	0,00  3.937,20	0,00  0,00	0,00  0,00
212011002121/0	ACQUISIZ. E RISTRUTTURAZ. BENI IMMOBILI ASILO NIDO (SERV. RILEV. AI FINI I.V.A.)- RIST. E MANUT. STRAORD. BENI IMMOB.-SP. FIN. CON IMP. AVANZO DI AMMIN	0,00	previsione di competenza  <i>di cui già impegnato*</i>	0,00  0,00	0,00  0,00	0,00  0,00	0,00  0,00



# Comune di Pontedera

## Provincia di Pisa

### SERVIZIO DECORO E MANUTENZIONI URBANA - Resp. DIRIGENTE 1° SETTORE

### SERVIZIO DECORO E MANUTENZIONI URBANA - Resp. DIRIGENTE 1° SETTORE

### SPESE PER MISSIONI, PROGRAMMI E MACROAGGREGATI PER CAPITOLI

MISSIONE PROGRAMMA TITOLO MACROAGGREGATO CAPITOLO	DENOMINAZIONE	RESIDUI PRESUNTI AL TERMINI DELL'ESERCIZIO 2021		PREVISIONI DEFINITIVE DELL'ANNO 2021	PREVISIONI DEFINITIVE		
					ANNO 2022	DELL'ANNO 2023	DELL'ANNO 2024
<b>Totale Macroaggr. 202</b>	<b>Investimenti fissi lordi e acquisto di terreni</b>	3.937,20	previsione di competenza <i>di cui già impegnato*</i> previsione di cassa <i>a fondo pluriennale vincolato</i>	42.800,06  169.800,00	0,00  3.937,20	0,00  0,00	0,00  0,00
<b>Totale Titolo 2</b>	<b>Spese in conto capitale</b>	3.937,20	previsione di competenza <i>di cui già impegnato*</i> previsione di cassa <i>a fondo pluriennale vincolato</i>	42.800,06  169.800,00	0,00  3.937,20	0,00  0,00	0,00  0,00
<b>Totale Programma 01</b>	<b>Interventi per l'infanzia e i minori e per asili nido</b>	6.075,65	previsione di competenza <i>di cui già impegnato*</i> previsione di cassa <i>a fondo pluriennale vincolato</i>	57.800,06  186.800,00	13.000,00  2.000,00 19.075,65	13.000,00  0,00	13.000,00  0,00
<b>1203 Programma 03</b>	<b>Interventi per gli anziani</b>						
<b>TITOLO 1</b>	<b>Spese correnti</b>						
<b>Macroaggregato 103</b>	<b>Acquisto di beni e servizi</b>						
11203300305/0	PRESTAZ. DI SERV. PER LA MANUTENZ. DEGLI IMMOB. E IMP. PER CASA ALBERGO ANZIANI-SERV. RILEV. AI FINI IVA - SP. FINA. CON PROV. DA CONCESSIONI	1.500,00	previsione di competenza  <i>di cui già impegnato*</i> previsione di cassa <i>a fondo pluriennale vincolato</i>	5.000,00  14.480,00	5.000,00  6.500,00	5.000,00  0,00	5.000,00  0,00
11203301305/0	PRESTAZIONI DI SERVIZI PER LA MANUTENZ. DEGLI IMMOBILI E IMPIANTI PER CASA ALBERGO ANZIANI-SERVIZIO RILEVANTE AI FINI IVA	1.839,19	previsione di competenza  <i>di cui già impegnato*</i> previsione di cassa <i>a fondo pluriennale vincolato</i>	6.800,00  10.300,00	3.292,80  5.131,99	3.000,00  0,00	3.000,00  0,00
<b>Totale Macroaggr. 103</b>	<b>Acquisto di beni e servizi</b>	3.339,19	previsione di competenza <i>di cui già impegnato*</i> previsione di cassa <i>a fondo pluriennale vincolato</i>	11.800,00  24.780,00	8.292,80  11.631,99	8.000,00  0,00	8.000,00  0,00
<b>Totale Titolo 1</b>	<b>Spese correnti</b>	3.339,19	previsione di competenza <i>di cui già impegnato*</i> previsione di cassa <i>a fondo pluriennale vincolato</i>	11.800,00  24.780,00	8.292,80  11.631,99	8.000,00  0,00	8.000,00  0,00
<b>Totale Programma 03</b>	<b>Interventi per gli anziani</b>	3.339,19	previsione di competenza <i>di cui già impegnato*</i> previsione di cassa <i>a fondo pluriennale vincolato</i>	11.800,00  24.780,00	8.292,80  11.631,99	8.000,00  0,00	8.000,00  0,00
<b>1207 Programma 07</b>	<b>Programmazione e governo della rete dei servizi sociosanitari e sociali</b>						
<b>TITOLO 1</b>	<b>Spese correnti</b>						
<b>Macroaggregato 103</b>	<b>Acquisto di beni e servizi</b>						
11207300305/0	PRESTAZ. DI SERV. PER LA MANUTENZ. DEGLI IMMOB. E IMPIANTI PER SERV. ASSISTENZA E BENEFICIENZA- SP. FINANZIATA CON PROVENTI DA	0,00	previsione di competenza  <i>di cui già impegnato*</i> previsione di cassa <i>a fondo pluriennale vincolato</i>	0,00  4.480,00	0,00  0,00	0,00  0,00	0,00  0,00
11207301305/0	PRESTAZIONI DI SERVIZI PER LA MANUTENZIONE DEGLI IMMOBILI E IMPIANTI PER SERVIZIO ASSISTENZA E	1.628,03	previsione di competenza  <i>di cui già impegnato*</i> previsione di cassa <i>a fondo pluriennale vincolato</i>	2.000,00  3.000,00	2.000,00  3.628,03	2.000,00  0,00	2.000,00  0,00
<b>Totale Macroaggr. 103</b>	<b>Acquisto di beni e servizi</b>	1.628,03	previsione di competenza <i>di cui già impegnato*</i> previsione di cassa <i>a fondo pluriennale vincolato</i>	2.000,00  7.480,00	2.000,00  3.628,03	2.000,00  0,00	2.000,00  0,00
<b>Totale Titolo 1</b>	<b>Spese correnti</b>	1.628,03	previsione di competenza <i>di cui già impegnato*</i> previsione di cassa <i>a fondo pluriennale vincolato</i>	2.000,00  7.480,00	2.000,00  3.628,03	2.000,00  0,00	2.000,00  0,00
<b>TITOLO 2</b>	<b>Spese in conto capitale</b>						



# Comune di Pontedera

## Provincia di Pisa

### SERVIZIO DECORO E MANUTENZIONI URBANA - Resp. DIRIGENTE 1° SETTORE

### SERVIZIO DECORO E MANUTENZIONI URBANA - Resp. DIRIGENTE 1° SETTORE

### SPESE PER MISSIONI, PROGRAMMI E MACROAGGREGATI PER CAPITOLI

MISSIONE PROGRAMMA TITOLO MACROAGGREGATO CAPITOLO	DENOMINAZIONE	RESIDUI PRESUNTI AL TERMINI DELL'ESERCIZIO 2021		PREVISIONI DEFINITIVE DELL'ANNO 2021	PREVISIONI DEFINITIVE		
					ANNO 2022	DELL'ANNO 2023	DELL'ANNO 2024
<b>Macroaggregato 202</b>	<b>Investimenti fissi lordi e acquisto di terreni</b>						
212071002113/0	RISTRUTTURAZIONE E MANUTENZIONE STRAORDINARIA BENI IMMOBILI - SPESA FINANZIATA CON ENTRATE CORRENTI	0,00	previsione di competenza <i>di cui già impegnato*</i> previsione di cassa <i>a fondo pluriennale vincolato</i>	0,00  0,00	0,00  0,00	0,00  0,00	0,00  0,00
212071002115/0	RISTRUTTURAZIONE E MANUTENZIONE STRAORDINARIA BENI IMMOBILI - IMPIEGO PROVENTI DERIVANTI DALLE CONCESSIONI EDILIZIE	0,00	previsione di competenza <i>di cui già impegnato*</i> previsione di cassa <i>a fondo pluriennale vincolato</i>	0,00  5.269,41	0,00  0,00	0,00  0,00	0,00  0,00
212071002122/0	ACQUIS. E RISTRUTT. BENI IMMOB. ASSIST., BENEFIC. PUBBL., SERV. DIVERSI ALLA PERSONA - RISTR. E MANUT. STRAORD. BENI IMMOB. -	0,00	previsione di competenza <i>di cui già impegnato*</i> previsione di cassa <i>a fondo pluriennale vincolato</i>	0,00  0,00	0,00  0,00	0,00  0,00	0,00  0,00
212071002153/0	RISTRUTT. BENI IMMOB. ASSIST., BENEFIC. PUBBL., SERV. DIVERSI ALLA PERSONA - IMP. ENTRATE DA RIMB., RECUP., REST. SOMME NON DOV. O	0,00	previsione di competenza <i>di cui già impegnato*</i> previsione di cassa <i>a fondo pluriennale vincolato</i>	0,00  0,00	0,00  0,00	0,00  0,00	0,00  0,00
<b>Totale Macroaggr. 202</b>	<b>Investimenti fissi lordi e acquisto di terreni</b>	<b>0,00</b>	previsione di competenza <i>di cui già impegnato*</i> previsione di cassa <i>a fondo pluriennale vincolato</i>	<b>0,00</b>  <b>5.269,41</b>	<b>0,00</b>  <b>0,00</b>	<b>0,00</b>  <b>0,00</b>	<b>0,00</b>  <b>0,00</b>
<b>Totale Titolo 2</b>	<b>Spese in conto capitale</b>	<b>0,00</b>	previsione di competenza <i>di cui già impegnato*</i> previsione di cassa <i>a fondo pluriennale vincolato</i>	<b>0,00</b>  <b>5.269,41</b>	<b>0,00</b>  <b>0,00</b>	<b>0,00</b>  <b>0,00</b>	<b>0,00</b>  <b>0,00</b>
<b>Totale Programma 07</b>	<b>Programmazione e governo della rete dei servizi socio-sanitari e sociali</b>	<b>1.628,03</b>	previsione di competenza <i>di cui già impegnato*</i> previsione di cassa <i>a fondo pluriennale vincolato</i>	<b>2.000,00</b>  <b>12.749,41</b>	<b>2.000,00</b>  <b>3.628,03</b>	<b>2.000,00</b>  <b>0,00</b>	<b>2.000,00</b>  <b>0,00</b>
<b>1209 Programma 09</b>	<b>Servizio necroscopico e cimiteriale</b>						
<b>TITOLO 1</b>	<b>Spese correnti</b>						
<b>Macroaggregato 103</b>	<b>Acquisto di beni e servizi</b>						
11209200105/0	ACQUISTO BENI PER MANUTENZ. IMMOB. E IMPIANTI PER SERV. NECROSCOPICO E CIMITERIALE - SPESA FINANZIATA CON PROVENTI DA CONCESSIONI EDILIZIE	0,00	previsione di competenza <i>di cui già impegnato*</i> previsione di cassa <i>a fondo pluriennale vincolato</i>	0,00  0,00	0,00  0,00	0,00  0,00	0,00  0,00
11209300305/0	PRESTAZ. DI SERVIZI PER LA MANUTENZ. DEGLI IMMOBILI E IMP. PER IL SERVIZIO NECROSCOPICO E CIMITERIALE - SP. FINANZ. CON PROV. DA CONCESSIONI	1.471,36	previsione di competenza <i>di cui già impegnato*</i> previsione di cassa <i>a fondo pluriennale vincolato</i>	2.000,00  2.000,00	2.000,00  3.471,36	2.000,00  2.000,00	2.000,00  2.000,00
11209300315/0	PRESTAZIONE DI SERVIZI PER IL SERVIZIO NECROSCOPICO E CIMITERIALE - PRESTAZ. DI SERVIZI PER LA MANUTENZIONE DEI MEZZI D'OPERA E DI	2.702,07	previsione di competenza <i>di cui già impegnato*</i> previsione di cassa <i>a fondo pluriennale vincolato</i>	5.000,00  8.332,33	4.000,00  6.702,07	4.000,00  3.500,00	4.000,00  6.702,07
11209301305/0	PRESTAZIONI DI SERVIZI PER LA MANUTENZIONE DEGLI IMMOBILI E IMPIANTI PER IL SERVIZIO NECROSCOPICO E CIMITERIALE	557,25	previsione di competenza <i>di cui già impegnato*</i>	1.000,00	1.000,00	1.000,00	1.000,00



# Comune di Pontedera

## Provincia di Pisa

### SERVIZIO DECORO E MANUTENZIONI URBANA - Resp. DIRIGENTE 1° SETTORE

### SERVIZIO DECORO E MANUTENZIONI URBANA - Resp. DIRIGENTE 1° SETTORE

### SPESE PER MISSIONI, PROGRAMMI E MACROAGGREGATI PER CAPITOLI

MISSIONE PROGRAMMA TITOLO MACROAGGREGATO CAPITOLO	DENOMINAZIONE	RESIDUI PRESUNTI AL TERMINE DELL'ESERCIZIO 2021		PREVISIONI DEFINITIVE DELL'ANNO 2021			
					PREVISIONI DEFINITIVE ANNO 2022	PREVISIONI DEFINITIVE DELL'ANNO 2023	PREVISIONI DEFINITIVE DELL'ANNO 2024
			previsione di cassa <i>a fondo pluriennale vincolato</i>	1.600,00	1.557,25		
<b>Totale Macroaggr. 103</b>	<b>Acquisto di beni e servizi</b>	4.730,68	previsione di competenza <i>di cui già impegnato*</i>	8.000,00	7.000,00	7.000,00	7.000,00
			previsione di cassa <i>a fondo pluriennale vincolato</i>	11.932,33	4.500,00	0,00	0,00
			previsione di competenza <i>di cui già impegnato*</i>	8.000,00	7.000,00	7.000,00	7.000,00
<b>Totale Titolo 1</b>	<b>Spese correnti</b>	4.730,68	previsione di cassa <i>a fondo pluriennale vincolato</i>	11.932,33	4.500,00	0,00	0,00
			previsione di competenza <i>di cui già impegnato*</i>	8.000,00	7.000,00	7.000,00	7.000,00
<b>Totale Programma 09</b>	<b>Servizio necroscopico e cimiteriale</b>	4.730,68	previsione di cassa <i>a fondo pluriennale vincolato</i>	11.932,33	4.500,00	0,00	0,00
			previsione di competenza <i>di cui già impegnato*</i>	8.000,00	7.000,00	7.000,00	7.000,00
<b>Totale MISSIONE 12</b>	<b>Diritti sociali, politiche sociali e famiglia</b>	15.773,55	previsione di competenza <i>di cui già impegnato*</i>	79.600,06	30.292,80	30.000,00	30.000,00
			previsione di cassa <i>a fondo pluriennale vincolato</i>	236.261,74	11.542,80	0,00	0,00
					46.066,35		



# Comune di Pontedera

## Provincia di Pisa

### SERVIZIO DECORO E MANUTENZIONI URBANA - Resp. DIRIGENTE 1° SETTORE

### SERVIZIO DECORO E MANUTENZIONI URBANA - Resp. DIRIGENTE 1° SETTORE

### SPESE PER MISSIONI, PROGRAMMI E MACROAGGREGATI PER CAPITOLI

MISSIONE PROGRAMMA TITOLO MACROAGGREGATO CAPITOLO	DENOMINAZIONE	RESIDUI PRESUNTI AL TERMINE DELL'ESERCIZIO 2021		PREVISIONI DEFINITIVE DELL'ANNO 2021	PREVISIONI DEFINITIVE		
					ANNO 2022	DELL'ANNO 2023	DELL'ANNO 2024
<b>MISSIONE 14</b>	<b>Sviluppo economico e competitività</b>						
1402 Programma 02	Commercio - reti distributive - tutela dei consumatori						
Titolo 1	Spese correnti						
Macroaggregato 103	Acquisto di beni e servizi						
11402200166/0	ACQ.BENI DI CONSUMO E MATERIE PRIME PER IL SERV.SVILUPPO ECONOMICO-ACQ.BENI E MATER.VARIO PER INTERV.DI SUPP.FIERE E FESTIVITA' RICORRENTI	1.000,00	previsione di competenza  <i>di cui già impegnato*</i>	3.000,00	1.000,00	1.000,00	1.000,00
			previsione di cassa <i>a fondo pluriennale vincolato</i>	4.100,00	2.000,00		
11402300376/0	PREST.DI SERVIZI PER IL SERVIZIO SVILUPPO ECONOMICO-PREST.DI SERVIZI - SPESE VARIE-PER INTERVENTI DI SUPPORTO FIERE E FESTIVITA'	0,00	previsione di competenza  <i>di cui già impegnato*</i>	0,00	1.000,00	1.000,00	1.000,00
			previsione di cassa <i>a fondo pluriennale vincolato</i>	0,00	1.000,00		
11402400721/0	UTILIZZO BENI DI TERZI PER IL SERVIZIO SVILUPPO ECONOMICO - NOLEGGIO ATTREZZATURE PER INTERVENTI DI SUPPORTO FIERE E FESTIVITA'	0,00	previsione di competenza  <i>di cui già impegnato*</i>	0,00	5.000,00	5.000,00	5.000,00
			previsione di cassa <i>a fondo pluriennale vincolato</i>	0,00	5.000,00		
<b>Totale Macroaggr. 103</b>	<b>Acquisto di beni e servizi</b>	<b>1.000,00</b>	previsione di competenza <i>di cui già impegnato*</i>	<b>3.000,00</b>	<b>7.000,00</b>	<b>7.000,00</b>	<b>7.000,00</b>
			previsione di cassa <i>a fondo pluriennale vincolato</i>	<b>4.100,00</b>	<b>8.000,00</b>	<b>0,00</b>	<b>0,00</b>
<b>Totale Titolo 1</b>	<b>Spese correnti</b>	<b>1.000,00</b>	previsione di competenza <i>di cui già impegnato*</i>	<b>3.000,00</b>	<b>7.000,00</b>	<b>7.000,00</b>	<b>7.000,00</b>
			previsione di cassa <i>a fondo pluriennale vincolato</i>	<b>4.100,00</b>	<b>8.000,00</b>	<b>0,00</b>	<b>0,00</b>
<b>Totale Programma 02</b>	<b>Commercio - reti distributive - tutela dei consumatori</b>	<b>1.000,00</b>	previsione di competenza <i>di cui già impegnato*</i>	<b>3.000,00</b>	<b>7.000,00</b>	<b>7.000,00</b>	<b>7.000,00</b>
			previsione di cassa <i>a fondo pluriennale vincolato</i>	<b>4.100,00</b>	<b>8.000,00</b>	<b>0,00</b>	<b>0,00</b>
<b>Totale MISSIONE 14</b>	<b>Sviluppo economico e competitività</b>	<b>1.000,00</b>	previsione di competenza <i>di cui già impegnato*</i>	<b>3.000,00</b>	<b>7.000,00</b>	<b>7.000,00</b>	<b>7.000,00</b>
			previsione di cassa <i>a fondo pluriennale vincolato</i>	<b>4.100,00</b>	<b>8.000,00</b>	<b>0,00</b>	<b>0,00</b>



# Comune di Pontedera

## Provincia di Pisa

### SERVIZIO DECORO E MANUTENZIONI URBANA - Resp. DIRIGENTE 1° SETTORE

### SERVIZIO DECORO E MANUTENZIONI URBANA - Resp. DIRIGENTE 1° SETTORE

### SPESE PER MISSIONI, PROGRAMMI E MACROAGGREGATI PER CAPITOLI

MISSIONE PROGRAMMA TITOLO MACROAGGREGATO CAPITOLO	DENOMINAZIONE	RESIDUI PRESUNTI AL TERMINI DELL'ESERCIZIO 2021		PREVISIONI DEFINITIVE DELL'ANNO 2021			
					PREVISIONI DEFINITIVE ANNO 2022	PREVISIONI DEFINITIVE DELL'ANNO 2023	PREVISIONI DEFINITIVE DELL'ANNO 2024
<b>MISSIONE 20</b>	<b>Fondi e accantonamenti</b>						
2003 Programma 03	Altri fondi						
TITOLO 2	Spese in conto capitale						
Macroaggregato 205	Altre spese in conto capitale						
220039001510/0	ACCANTONAMENTI IN CONTO CAPITALE - IMPIEGO PROVENTI DERIVANTI DALL'ALIENAZIONE DI BENI	0,00	previsione di competenza <i>di cui già impegnato*</i> previsione di cassa <i>a fondo pluriennale vincolato</i>	0,00  0,00	0,00  0,00	0,00  0,00	0,00  0,00
Totale Macroaggr. 205	Altre spese in conto capitale	0,00	previsione di competenza <i>di cui già impegnato*</i> previsione di cassa <i>a fondo pluriennale vincolato</i>	0,00  0,00	0,00  0,00	0,00  0,00	0,00  0,00
Totale Titolo 2	Spese in conto capitale	0,00	previsione di competenza <i>di cui già impegnato*</i> previsione di cassa <i>a fondo pluriennale vincolato</i>	0,00  0,00	0,00  0,00	0,00  0,00	0,00  0,00
Totale Programma 03	Altri fondi	0,00	previsione di competenza <i>di cui già impegnato*</i> previsione di cassa <i>a fondo pluriennale vincolato</i>	0,00  0,00	0,00  0,00	0,00  0,00	0,00  0,00
<b>Totale MISSIONE 20</b>	<b>Fondi e accantonamenti</b>	<b>0,00</b>	<b>previsione di competenza <i>di cui già impegnato*</i> previsione di cassa <i>a fondo pluriennale vincolato</i></b>	<b>0,00  0,00</b>	<b>0,00  0,00</b>	<b>0,00  0,00</b>	<b>0,00  0,00</b>
<b>TOTALE MISSIONI</b>		<b>1.455.944,71</b>	<b>previsione di competenza <i>di cui già impegnato*</i> previsione di cassa <i>a fondo pluriennale vincolato</i></b>	<b>2.941.291,70  3.673.750,30</b>	<b>1.327.305,80  2.783.250,51</b>	<b>1.333.615,00  0,00</b>	<b>1.313.615,00  0,00</b>
<b>TOTALE GENERALE DELLE SPESE</b>		<b>1.455.944,71</b>	<b>previsione di competenza <i>di cui già impegnato*</i> previsione di cassa <i>a fondo pluriennale vincolato</i></b>	<b>2.941.291,70  3.673.750,30</b>	<b>1.327.305,80  2.783.250,51</b>	<b>1.333.615,00  0,00</b>	<b>1.313.615,00  0,00</b>



# Comune di Pontedera

## Provincia di Pisa

### SERVIZIO TERRITORIO E AMBIENTE SERVIZIO TERRITORIO E AMBIENTE

### SPESE PER MISSIONI, PROGRAMMI E MACROAGGREGATI PER CAPITOLI

MISSIONE PROGRAMMA TITOLO MACROAGGREGATO CAPITOLO	DENOMINAZIONE	RESIDUI PRESUNTI AL TERMINE DELL'ESERCIZIO 2021		PREVISIONI DEFINITIVE DELL'ANNO 2021			
					PREVISIONI DEFINITIVE ANNO 2022	PREVISIONI DEFINITIVE DELL'ANNO 2023	PREVISIONI DEFINITIVE DELL'ANNO 2024
<b>DISAVANZO DI AMMINISTRAZIONE</b>				0,00	0,00	0,00	0,00
<b>MISSIONE</b> 01	<b>Servizi istituzionali, generali e di gestione</b>						
0105 Programma 05	Gestione dei beni demaniali e patrimoniali						
Titolo 1	Spese correnti						
Macroaggregato 103	Acquisto di beni e servizi						
10105320375/0	PRESTAZIONI DI SERVIZI PER SERVIZIO GESTIONE DEI BENI DEMANIALI E PATRIMONIALI-PRESTAZIONI DI SERVIZI PER LA DISINFESTAZIONE-SPESE VARIE	500,00	previsione di competenza  <i>di cui già impegnato*</i> previsione di cassa <i>a fondo pluriennale vincolato</i>	500,00	2.000,00  1.380,00 2.032,30 2.500,00	2.000,00  2.000,00 0,00 2.500,00	2.000,00  2.000,00 0,00 2.500,00
<b>Totale Macroaggr. 103</b>	<b>Acquisto di beni e servizi</b>	500,00	previsione di competenza <i>di cui già impegnato*</i> previsione di cassa <i>a fondo pluriennale vincolato</i>	500,00	2.000,00 1.380,00 2.032,30 2.500,00	2.000,00 0,00 0,00 2.500,00	2.000,00 0,00 0,00 2.500,00
<b>Totale Titolo 1</b>	<b>Spese correnti</b>	500,00	previsione di competenza <i>di cui già impegnato*</i> previsione di cassa <i>a fondo pluriennale vincolato</i>	500,00	2.000,00 1.380,00 2.032,30 2.500,00	2.000,00 0,00 0,00 2.500,00	2.000,00 0,00 0,00 2.500,00
<b>Totale Programma 05</b>	<b>Gestione dei beni demaniali e patrimoniali</b>	500,00	previsione di competenza <i>di cui già impegnato*</i> previsione di cassa <i>a fondo pluriennale vincolato</i>	500,00	2.000,00 1.380,00 2.032,30 2.500,00	2.000,00 0,00 0,00 2.500,00	2.000,00 0,00 0,00 2.500,00
0111 Programma 11	Altri servizi generali						
Titolo 1	Spese correnti						
Macroaggregato 103	Acquisto di beni e servizi						
10111328375/0	PRESTAZIONI DI SERVIZI PER IMPIANTI FOTOVOLTAICI-FINANZIATO DA RISORSA 3500591 - PRESTAZIONI DI SERVIZI - SPESE VARIE	4.500,00	previsione di competenza  <i>di cui già impegnato*</i> previsione di cassa <i>a fondo pluriennale vincolato</i>	5.000,00	5.000,00  8.993,03 9.500,00	5.000,00  5.000,00 0,00 9.500,00	5.000,00  5.000,00 0,00 9.500,00
10111328689/0	CORRISPETTIVO PER LA PROGETTAZIONE, ESECUZIONE E REALIZZAZIONE IMPIANTI FOTOVOLTAICI	16.518,72	previsione di competenza  <i>di cui già impegnato*</i> previsione di cassa <i>a fondo pluriennale vincolato</i>	33.000,00	33.000,00  44.604,90 49.518,72	33.000,00  33.000,00 0,00 49.518,72	33.000,00  33.000,00 0,00 49.518,72
10111328691/0	PRESTAZIONI DI SERVIZI PER IMPIANTI FOTOVOLTAICI - SPESE AMMINISTRATIVE	0,00	previsione di competenza  <i>di cui già impegnato*</i> previsione di cassa <i>a fondo pluriennale vincolato</i>	500,00	500,00  500,00 500,00	500,00  500,00 0,00 500,00	500,00  500,00 0,00 500,00
<b>Totale Macroaggr. 103</b>	<b>Acquisto di beni e servizi</b>	21.018,72	previsione di competenza <i>di cui già impegnato*</i> previsione di cassa <i>a fondo pluriennale vincolato</i>	38.500,00	38.500,00 54.097,93 59.518,72	38.500,00 0,00 0,00 59.518,72	38.500,00 0,00 0,00 59.518,72
<b>Totale Titolo 1</b>	<b>Spese correnti</b>	21.018,72	previsione di competenza <i>di cui già impegnato*</i> previsione di cassa <i>a fondo pluriennale vincolato</i>	38.500,00	38.500,00 54.097,93 59.518,72	38.500,00 0,00 0,00 59.518,72	38.500,00 0,00 0,00 59.518,72
<b>Totale Programma 11</b>	<b>Altri servizi generali</b>	21.018,72	previsione di competenza <i>di cui già impegnato*</i> previsione di cassa <i>a fondo pluriennale vincolato</i>	38.500,00	38.500,00 54.097,93 59.518,72	38.500,00 0,00 0,00 59.518,72	38.500,00 0,00 0,00 59.518,72
<b>Totale MISSIONE 01</b>	<b>Servizi istituzionali, generali e di gestione</b>	21.518,72	previsione di competenza <i>di cui già impegnato*</i> previsione di cassa <i>a fondo pluriennale vincolato</i>	39.000,00	40.500,00 1.380,00 56.130,23 62.018,72	40.500,00 0,00 0,00 62.018,72	40.500,00 0,00 0,00 62.018,72



# Comune di Pontedera

## Provincia di Pisa

### SERVIZIO TERRITORIO E AMBIENTE

### SERVIZIO TERRITORIO E AMBIENTE

### SPESE PER MISSIONI, PROGRAMMI E MACROAGGREGATI PER CAPITOLI

MISSIONE PROGRAMMA TITOLO MACROAGGREGATO CAPITOLO	DENOMINAZIONE	RESIDUI PRESUNTI AL TERMINI DELL'ESERCIZIO 2021		PREVISIONI DEFINITIVE DELL'ANNO 2021			
					PREVISIONI DEFINITIVE ANNO 2022	PREVISIONI DEFINITIVE DELL'ANNO 2023	PREVISIONI DEFINITIVE DELL'ANNO 2024
<b>MISSIONE 04</b>	<b>Istruzione e diritto allo studio</b>						
<b>0401 Programma 01</b>	<b>Istruzione prescolastica</b>						
<b>TITOLO 1</b>	<b>Spese correnti</b>						
<b>Macroaggregato 103</b>	<b>Acquisto di beni e servizi</b>						
10401321375/0	PRESTAZIONI DI SERVIZI PER SCUOLE MATERNE-ISTRUZIONE PRESCOLASTICA- PRESTAZIONI DI SERVIZI PER LA DISINFESTAZIONE-SPESE VARIE	0,00	previsione di competenza  <i>di cui già impegnato*</i> previsione di cassa <i>a fondo pluriennale vincolato</i>	0,00  0,00	1.000,00  1.000,00	1.000,00  0,00	1.000,00  0,00
<b>Totale Macroaggr. 103</b>	<b>Acquisto di beni e servizi</b>	0,00	previsione di competenza <i>di cui già impegnato*</i> previsione di cassa <i>a fondo pluriennale vincolato</i>	0,00  0,00	1.000,00  1.000,00	1.000,00  0,00	1.000,00  0,00
<b>Totale Titolo 1</b>	<b>Spese correnti</b>	0,00	previsione di competenza <i>di cui già impegnato*</i> previsione di cassa <i>a fondo pluriennale vincolato</i>	0,00  0,00	1.000,00  1.000,00	1.000,00  0,00	1.000,00  0,00
<b>Totale Programma 01</b>	<b>Istruzione prescolastica</b>	0,00	previsione di competenza <i>di cui già impegnato*</i> previsione di cassa <i>a fondo pluriennale vincolato</i>	0,00  0,00	1.000,00  1.000,00	1.000,00  0,00	1.000,00  0,00
<b>0402 Programma 02</b>	<b>Altri ordini di istruzione non universitaria</b>						
<b>TITOLO 1</b>	<b>Spese correnti</b>						
<b>Macroaggregato 103</b>	<b>Acquisto di beni e servizi</b>						
10401320375/0	PRESTAZIONI DI SERVIZI PER SCUOLE MATERNE-ISTRUZIONE PRESCOLASTICA- PRESTAZIONI DI SERVIZI PER LA DISINFESTAZIONE-SPESE VARIE	200,00	previsione di competenza  <i>di cui già impegnato*</i> previsione di cassa <i>a fondo pluriennale vincolato</i>	200,00  1.445,74	0,00  200,00	0,00  0,00	0,00  0,00
10402310375/0	PRESTAZIONI DI SERVIZI PER SCUOLE ELEMENTARI-ISTRUZIONE NON UNIVERSIARIA-PRESTAZIONI DI SERVIZI PER LA DISINFESTAZIONE-SPESE VARIE	300,00	previsione di competenza  <i>di cui già impegnato*</i> previsione di cassa <i>a fondo pluriennale vincolato</i>	300,00  2.891,50	600,00  900,00	500,00  0,00	500,00  0,00
10402320375/0	PRESTAZIONI DI SERVIZI PER SCUOLE MEDIE-ISTRUZIONE NON UNIVERSIARIA- PRESTAZIONI DI SERVIZI PER LA DISINFESTAZIONE-SPESE VARIE	300,00	previsione di competenza  <i>di cui già impegnato*</i> previsione di cassa <i>a fondo pluriennale vincolato</i>	300,00  2.891,50	600,00  900,00	500,00  0,00	500,00  0,00
<b>Totale Macroaggr. 103</b>	<b>Acquisto di beni e servizi</b>	800,00	previsione di competenza <i>di cui già impegnato*</i> previsione di cassa <i>a fondo pluriennale vincolato</i>	800,00  7.228,74	1.200,00  2.000,00	1.000,00  0,00	1.000,00  0,00
<b>Totale Titolo 1</b>	<b>Spese correnti</b>	800,00	previsione di competenza <i>di cui già impegnato*</i> previsione di cassa <i>a fondo pluriennale vincolato</i>	800,00  7.228,74	1.200,00  2.000,00	1.000,00  0,00	1.000,00  0,00
<b>Totale Programma 02</b>	<b>Altri ordini di istruzione non universitaria</b>	800,00	previsione di competenza <i>di cui già impegnato*</i> previsione di cassa <i>a fondo pluriennale vincolato</i>	800,00  7.228,74	1.200,00  2.000,00	1.000,00  0,00	1.000,00  0,00
<b>Totale MISSIONE 04</b>	<b>Istruzione e diritto allo studio</b>	<b>800,00</b>	<b>previsione di competenza <i>di cui già impegnato*</i> previsione di cassa <i>a fondo pluriennale vincolato</i></b>	<b>800,00  7.228,74</b>	<b>2.200,00  3.000,00</b>	<b>2.000,00  0,00</b>	<b>2.000,00  0,00</b>





# Comune di Pontedera

## Provincia di Pisa

### SERVIZIO TERRITORIO E AMBIENTE

### SERVIZIO TERRITORIO E AMBIENTE

### SPESE PER MISSIONI, PROGRAMMI E MACROAGGREGATI PER CAPITOLI

MISSIONE PROGRAMMA TITOLO MACROAGGREGATO CAPITOLO	DENOMINAZIONE	RESIDUI PRESUNTI AL TERMINE DELL'ESERCIZIO 2021		PREVISIONI DEFINITIVE DELL'ANNO 2021				
					PREVISIONI DEFINITIVE ANNO 2022	PREVISIONI DEFINITIVE DELL'ANNO 2023	PREVISIONI DEFINITIVE DELL'ANNO 2024	
<i>MISSIONE</i> 07	<i>Turismo</i>							
0701 Programma 01	Sviluppo e valorizzazione del turismo							
<b>TITOLO 1</b>	<b>Spese correnti</b>							
<b>Macroaggregato 103</b>	<b>Acquisto di beni e servizi</b>							
10701310375/0	PRESTAZIONI DI SERVIZI PER INTERVENTI SULLA SENTIERISTICA COMUNALE - PRESTAZIONI DI SERVIZI - SPESE VARIE	0,00	previsione di competenza  <i>di cui già impegnato*</i> previsione di cassa <i>a fondo pluriennale vincolato</i>	0,00  9.000,00	0,00  0,00	0,00  0,00	0,00  0,00	0,00  0,00
<b>Totale Macroaggr. 103</b>	<b>Acquisto di beni e servizi</b>	0,00	previsione di competenza <i>di cui già impegnato*</i> previsione di cassa <i>a fondo pluriennale vincolato</i>	0,00  9.000,00	0,00  0,00	0,00  0,00	0,00  0,00	0,00  0,00
<b>Macroaggregato 104</b>	<b>Trasferimenti correnti</b>							
10701500805/0	CONTRIBUTO PROGETTO DI PROMOZIONE TURISTICA E DI VALORIZZAZIONE SENTIERISTICA-CONTRIBUTI A ENTI E ASSOCIAZIONI	0,00	previsione di competenza  <i>di cui già impegnato*</i> previsione di cassa <i>a fondo pluriennale vincolato</i>	3.000,00  0,00	3.000,00  3.000,00	3.000,00  3.000,00	3.000,00  3.000,00	3.000,00  3.000,00
10701520853/0	TRASFERIMENTI AD ALTRI ENTI PUBBLICI PER INTERVENTI PER GRANDE PERCORSO NATURALISTICO - TRASFERIMENTI AD ALTRI ENTI	9.000,00	previsione di competenza  <i>di cui già impegnato*</i> previsione di cassa <i>a fondo pluriennale vincolato</i>	3.000,00  12.000,00	0,00  9.000,00	0,00  0,00	0,00  0,00	0,00  0,00
<b>Totale Macroaggr. 104</b>	<b>Trasferimenti correnti</b>	9.000,00	previsione di competenza <i>di cui già impegnato*</i> previsione di cassa <i>a fondo pluriennale vincolato</i>	6.000,00  12.000,00	3.000,00  12.000,00	3.000,00  0,00	3.000,00  0,00	3.000,00  0,00
<b>Totale Titolo 1</b>	<b>Spese correnti</b>	9.000,00	previsione di competenza <i>di cui già impegnato*</i> previsione di cassa <i>a fondo pluriennale vincolato</i>	6.000,00  21.000,00	3.000,00  12.000,00	3.000,00  0,00	3.000,00  0,00	3.000,00  0,00
<b>Totale Programma 01</b>	<b>Sviluppo e valorizzazione del turismo</b>	9.000,00	previsione di competenza <i>di cui già impegnato*</i> previsione di cassa <i>a fondo pluriennale vincolato</i>	6.000,00  21.000,00	3.000,00  12.000,00	3.000,00  0,00	3.000,00  0,00	3.000,00  0,00
<b>Totale MISSIONE 07</b>	<b>Turismo</b>	9.000,00	previsione di competenza <i>di cui già impegnato*</i> previsione di cassa <i>a fondo pluriennale vincolato</i>	6.000,00  21.000,00	3.000,00  12.000,00	3.000,00  0,00	3.000,00  0,00	3.000,00  0,00



# Comune di Pontedera

## Provincia di Pisa

### SERVIZIO TERRITORIO E AMBIENTE

### SERVIZIO TERRITORIO E AMBIENTE

### SPESE PER MISSIONI, PROGRAMMI E MACROAGGREGATI PER CAPITOLI

MISSIONE PROGRAMMA TITOLO MACROAGGREGATO CAPITOLO	DENOMINAZIONE	RESIDUI PRESUNTI AL TERMINE DELL'ESERCIZIO 2021		PREVISIONI DEFINITIVE DELL'ANNO 2021	PREVISIONI DEFINITIVE		
					ANNO 2022	DELL'ANNO 2023	DELL'ANNO 2024
<b>MISSIONE 08</b>	<b>Aspetto del territorio ed edilizia abitativa</b>						
<b>0801 Programma 01</b>	<b>Urbanistica e assetto del territorio</b>						
<b>TITOLO 1</b>	<b>Spese correnti</b>						
<b>Macroaggregato 103</b>	<b>Acquisto di beni e servizi</b>						
10801300362/0	PRESTAZIONE DI SERVIZI PER L'URBANISTICA - PRESTAZ. DI SERVIZI ATTINENTI ALL'ARCHITETTURA, ALL'INGEGNERIA E ALL'URBANISTICA	18.393,38	previsione di competenza <i>di cui già impegnato*</i> previsione di cassa <i>a fondo pluriennale vincolato</i>	31.000,00  40.948,16	10.000,00  28.393,38	10.000,00	10.000,00
10801300382/0	PRESTAZIONE DI SERVIZI PER L'URBANISTICA - SPESE PER LA NOTIFICA E LA PUBBLICAZIONE DEGLI ATTI	0,00	previsione di competenza <i>di cui già impegnato*</i> previsione di cassa <i>a fondo pluriennale vincolato</i>	0,00  0,00	200,00  200,00	200,00	200,00
10801320382/0	SPESE PER RIMBORSO SPESE DI NOTIFICA PER SERVIZIO URBANISTICA - SPESE PER LA NOTIFICA E LA PUBBLICAZIONE DEGLI	0,00	previsione di competenza <i>di cui già impegnato*</i> previsione di cassa <i>a fondo pluriennale vincolato</i>	300,00  300,00	300,00  300,00	300,00	300,00
10801325375/0	PRESTAZIONI DI SERVIZI PER ADESIONE AL PATTO DEI SINDACI PER REDAZIONE PAES PER L'ENERGIA SOSTENIBILE - PRESTAZIONI DI SERVIZI - SPESE VARIE	0,00	previsione di competenza <i>di cui già impegnato*</i> previsione di cassa <i>a fondo pluriennale vincolato</i>	0,00  0,00	0,00  0,00	0,00	0,00
<b>Totale Macroaggr. 103</b>	<b>Acquisto di beni e servizi</b>	<b>18.393,38</b>	previsione di competenza <i>di cui già impegnato*</i> previsione di cassa <i>a fondo pluriennale vincolato</i>	<b>31.300,00</b>  <b>41.248,16</b>	<b>10.500,00</b>  <b>28.893,38</b>	<b>10.500,00</b> <b>0,00</b>	<b>10.500,00</b> <b>0,00</b>
<b>Macroaggregato 104</b>	<b>Trasferimenti correnti</b>						
10801510926/0	TRASFERIMENTO A CONSORZIO DELLE STRADE VICINALI DI MONTECASTELLO - TRASFERIMENTO A CONSORZIO DELLE STRADE VICINALI DI MONTECASTELLO	0,00	previsione di competenza <i>di cui già impegnato*</i> previsione di cassa <i>a fondo pluriennale vincolato</i>	1.500,00  1.500,00	0,00  0,00	0,00	0,00
10801515810/0	CONTRIBUTO QUOTA ASSOCIATIVA AD ENTI, ASSOCIAZIONI IN MATERIA DI URBANISTICA E EDILIZIA - QUOTA ADESIONE AD ORGANISMI ASSOCIATIVI	0,00	previsione di competenza <i>di cui già impegnato*</i> previsione di cassa <i>a fondo pluriennale vincolato</i>	650,00  1.300,00	650,00  650,00	650,00	650,00
10801525872/0	TRASFERIMENTO ALL'UNIONE DEI COMUNI DELLA VALDERA PER SERVIZIO URBANISTICA E ASSETTO DEL TERRITORIO	0,00	previsione di competenza <i>di cui già impegnato*</i> previsione di cassa <i>a fondo pluriennale vincolato</i>	9.560,93  26.214,87	9.250,26  9.250,26	9.250,26	9.250,26
<b>Totale Macroaggr. 104</b>	<b>Trasferimenti correnti</b>	<b>0,00</b>	previsione di competenza <i>di cui già impegnato*</i> previsione di cassa <i>a fondo pluriennale vincolato</i>	<b>11.710,93</b>  <b>29.014,87</b>	<b>9.900,26</b>  <b>9.900,26</b>	<b>9.900,26</b> <b>0,00</b>	<b>9.900,26</b> <b>0,00</b>
<b>Totale Titolo 1</b>	<b>Spese correnti</b>	<b>18.393,38</b>	previsione di competenza <i>di cui già impegnato*</i> previsione di cassa <i>a fondo pluriennale vincolato</i>	<b>43.010,93</b>  <b>70.263,03</b>	<b>20.400,26</b>  <b>38.793,64</b>	<b>20.400,26</b> <b>0,00</b>	<b>20.400,26</b> <b>0,00</b>



# Comune di Pontedera

## Provincia di Pisa

### SERVIZIO TERRITORIO E AMBIENTE

### SERVIZIO TERRITORIO E AMBIENTE

### SPESE PER MISSIONI, PROGRAMMI E MACROAGGREGATI PER CAPITOLI

MISSIONE PROGRAMMA TITOLO MACROAGGREGATO CAPITOLO	DENOMINAZIONE	RESIDUI PRESUNTI AL TERMINE DELL'ESERCIZIO 2021		PREVISIONI DEFINITIVE DELL'ANNO 2021			
					PREVISIONI DEFINITIVE ANNO 2022	PREVISIONI DEFINITIVE DELL'ANNO 2023	PREVISIONI DEFINITIVE DELL'ANNO 2024
<b>Totale Programma 01</b>	<b>Urbanistica e assetto del territorio</b>	18.393,38	previsione di competenza <i>di cui già impegnato*</i> previsione di cassa <i>a fondo pluriennale vincolato</i>	43.010,93	20.400,26	20.400,26	20.400,26
				70.263,03	38.793,64	0,00	0,00
<b>Totale MISSIONE 08</b>	<b>Assetto del territorio ed edilizia abitativa</b>	18.393,38	previsione di competenza <i>di cui già impegnato*</i> previsione di cassa <i>a fondo pluriennale vincolato</i>	43.010,93	20.400,26	20.400,26	20.400,26
				70.263,03	38.793,64	0,00	0,00



# Comune di Pontedera

## Provincia di Pisa

### SERVIZIO TERRITORIO E AMBIENTE

### SERVIZIO TERRITORIO E AMBIENTE

### SPESE PER MISSIONI, PROGRAMMI E MACROAGGREGATI PER CAPITOLI

MISSIONE PROGRAMMA TITOLO MACROAGGREGATO CAPITOLO	DENOMINAZIONE	RESIDUI PRESUNTI AL TERMINE DELL'ESERCIZIO 2021		PREVISIONI DEFINITIVE DELL'ANNO 2021			
					PREVISIONI DEFINITIVE ANNO 2022	PREVISIONI DEFINITIVE DELL'ANNO 2023	PREVISIONI DEFINITIVE DELL'ANNO 2024
<b>MISSIONE 09</b>	<b>Sviluppo sostenibile e tutela del territorio e dell'ambiente</b>						
<b>0902 Programma 02</b>	<b>Tutela, valorizzazione e recupero ambientale</b>						
<b>TITOLO 1</b>	<b>Spese correnti</b>						
<b>Macroaggregato 103</b>	<b>Acquisto di beni e servizi</b>						
10902201165/0	ACQUISTO DI BENI PER SERVIZI TUTELA , VALORIZZAZIONE E RECUPERO AMBIENTE- ACQUISTO DI BENI E MATERIALE VARIO PER LA DISINFESTAZIONE	0,00	previsione di competenza  <i>di cui già impegnato*</i> previsione di cassa <i>a fondo pluriennale vincolato</i>	2.000,00  2.000,00	2.000,00  2.000,00	2.000,00  2.000,00	2.000,00  2.000,00
10902300363/0	PRESTAZIONE DI SERVIZI PER IL SERVIZIO AMBIENTE - PRESTAZ. DI SERVIZI ATTINENTI ALL'ARCHITETTURA E ALL'INGEGNERIA	0,00	previsione di competenza  <i>di cui già impegnato*</i> previsione di cassa <i>a fondo pluriennale vincolato</i>	7.466,40  7.466,40	10.000,00  10.000,00	10.000,00  10.000,00	10.000,00  10.000,00
10902301375/0	PRESTAZIONI DI SERVIZI PER TUTELA , VALORIZZAZIONE E RECUPERO AMBIENTE- PRESTAZIONI DI SERVIZI PER LA DISINFESTAZIONE-SPESE VARIE	1.167,92	previsione di competenza  <i>di cui già impegnato*</i> previsione di cassa <i>a fondo pluriennale vincolato</i>	15.600,00  17.509,29	11.400,00  12.567,92	11.400,00  11.400,00	11.400,00  11.400,00
10902314375/0	PRESTAZIONI DI SERVIZI PER SERVIZIO TERRITORIO E AMBIENTE-PRESTAZ. DI SERVIZI PER MANUTENZIONE STRADE VICINALI E AGROFORESTALI-SPESE VARIE	0,00	previsione di competenza  <i>di cui già impegnato*</i> previsione di cassa <i>a fondo pluriennale vincolato</i>	5.000,00  0,00	0,00  0,00	0,00  0,00	0,00  0,00
10902316375/0	PRESTAZIONI DI SERVIZI PER SMALTIMENTO RIFIUTI PERICOLOSI PER L'AMBIENTE - PRESTAZIONI DI SERVIZI -	0,00	previsione di competenza  <i>di cui già impegnato*</i> previsione di cassa <i>a fondo pluriennale vincolato</i>	0,00  0,00	1.000,00  1.000,00	1.000,00  1.000,00	1.000,00  1.000,00
10902318375/0	PRESTAZIONI DI SERVIZI PER SPESE RELATIVE ALL'EMERGENZA SANITARIA COVID-19- PRESTAZIONI DI SERVIZI - SPESE	0,00	previsione di competenza  <i>di cui già impegnato*</i> previsione di cassa <i>a fondo pluriennale vincolato</i>	0,00  0,00	0,00  0,00	0,00  0,00	0,00  0,00
10902320375/0	PRESTAZIONE SERVIZI PER INTERVENTI NEL SETTORE DELLA PROTEZIONE AMBIENTALE - PRESTAZIONI DI SERVIZI -	0,00	previsione di competenza  <i>di cui già impegnato*</i> previsione di cassa <i>a fondo pluriennale vincolato</i>	6.100,00  6.100,00	1.000,00  1.000,00	1.000,00  1.000,00	1.000,00  1.000,00
10902336382/0	PRESTAZIONI DI SERVIZI PER IL SERVIZIO AMBIENTE - SPESE PER LA NOTIFICA E LA PUBBLICAZIONE DEGLI ATTI	0,00	previsione di competenza  <i>di cui già impegnato*</i> previsione di cassa <i>a fondo pluriennale vincolato</i>	200,00  200,00	200,00  200,00	200,00  200,00	200,00  200,00
10902340375/0	PRESTAZIONI DI SERVIZIO PER SERVIZIO TERRITORIO E AMBIENTE - PRESTAZIONI DI SERVIZI DI SUPPORTO ALLA REDAZIONE DEL POC- SPESE VARIE	0,00	previsione di competenza  <i>di cui già impegnato*</i> previsione di cassa <i>a fondo pluriennale vincolato</i>	4.000,00  0,00	30.000,00  30.000,00	30.000,00  30.000,00	30.000,00  30.000,00
10902340392/0	PRESTAZIONI DI SERVIZI PER SERVIZIO AMBIENTE - SPESE PER CONTROLLI, VERIFICHE, ESAMI PROGETTI E VARIE	0,00	previsione di competenza  <i>di cui già impegnato*</i> previsione di cassa	19.925,79  39.790,91	3.000,00  3.000,00	3.000,00  3.000,00	3.000,00  3.000,00



# Comune di Pontedera

## Provincia di Pisa

### SERVIZIO TERRITORIO E AMBIENTE SERVIZIO TERRITORIO E AMBIENTE

### SPESE PER MISSIONI, PROGRAMMI E MACROAGGREGATI PER CAPITOLI

MISSIONE PROGRAMMA TITOLO MACROAGGREGATO CAPITOLO	DENOMINAZIONE	RESIDUI PRESUNTI AL TERMINE DELL'ESERCIZIO 2021		PREVISIONI DEFINITIVE DELL'ANNO 2021			
					PREVISIONI DEFINITIVE ANNO 2022	PREVISIONI DEFINITIVE DELL'ANNO 2023	PREVISIONI DEFINITIVE DELL'ANNO 2024
			<i>a fondo pluriennale vincolato</i>				
10902350375/0	PRESTAZIONI DI SERVIZI PER LA DIGITALIZZAZIONE E CATALOGAZIONE INFORMATICA DEI DOCUMENTI DEL SETTORE POLITICHE TERRITORIALI-SPESE VARIE	0,00	previsione di competenza  <i>di cui già impegnato*</i> previsione di cassa <i>a fondo pluriennale vincolato</i>	0,00  0,00	35.000,00  35.000,00	35.000,00  35.000,00	35.000,00  35.000,00
<b>Totale Macroaggr. 103</b>	<b>Acquisto di beni e servizi</b>	<b>1.167,92</b>	previsione di competenza <i>di cui già impegnato*</i> previsione di cassa <i>a fondo pluriennale vincolato</i>	<b>60.292,19</b>  <b>73.066,60</b>	<b>93.600,00</b>  <b>94.767,92</b>	<b>93.600,00</b>  <b>0,00</b>	<b>93.600,00</b>  <b>0,00</b>
<b>Macroaggregato 104</b>	<b>Trasferimenti correnti</b>						
10902510805/0	CONTRIBUTI A ENTI E ASSOCIAZIONI VARIE PER FINALITA' AMBIENTALI - CONTRIBUTI AD ISTITUTI, ENTI, ASSOCIAZIONI ECC.	22.540,00	previsione di competenza  <i>di cui già impegnato*</i> previsione di cassa <i>a fondo pluriennale vincolato</i>	35.000,00  41.000,00	20.000,00  42.540,00	20.000,00  20.000,00	20.000,00  20.000,00
10902520862/0	CONTRIB.AD ASSOCIAZ.ANIMALISTE PER ATTIV.DI VOLONTARIATO C/O CANILE CONVENZ.E PER LA PROMOZ.DELLE ADOZIONI-TRASF.AD ALTRI ENTI E ASSOCIAZ.	0,00	previsione di competenza  <i>di cui già impegnato*</i> previsione di cassa <i>a fondo pluriennale vincolato</i>	0,00  0,00	0,00  0,00	0,00  0,00	0,00  0,00
10902525850/0	COMPARTICIPAZIONE ALLE SPESE DI FUNZIONAMENTO	0,00	previsione di competenza <i>di cui già impegnato*</i> previsione di cassa <i>a fondo pluriennale vincolato</i>	0,00  0,00	0,00  0,00	0,00  0,00	0,00  0,00
10902525853/0	TRASFERIMENTI AD UNIVERSITA' E ALTRI ENTI PER CONTRIBUTI ALLA RICERCA DI SUPPORTO AL POC-TRASFERIMENTI AD ALTRI ENTI	0,00	previsione di competenza  <i>di cui già impegnato*</i> previsione di cassa <i>a fondo pluriennale vincolato</i>	0,00  0,00	13.000,00  13.000,00	13.000,00  13.000,00	13.000,00  13.000,00
10902526853/0	TRASFERIMENTI PER SERVIZI DI MANUTENZIONE STRADE VICINALI RICADENTI IN AREE BOSCHIVE - TRASFERIMENTI AD ALTRI ENTI	0,00	previsione di competenza  <i>di cui già impegnato*</i> previsione di cassa <i>a fondo pluriennale vincolato</i>	0,00  10.000,00	12.000,00  12.000,00	12.000,00  12.000,00	12.000,00  12.000,00
10902527848/0	TRASFERIMENTI A FAMIGLIE PER INTERVENTI PER LA QUALITA' DELL'ARIA ED EFFICIENTAMENTO DEGLI IMPIANTI TERMICI-SP.FIN.DA RISORSA 2101225/0	0,00	previsione di competenza  <i>di cui già impegnato*</i> previsione di cassa <i>a fondo pluriennale vincolato</i>	24.000,00  0,00	0,00  0,00	0,00  0,00	0,00  0,00
<b>Totale Macroaggr. 104</b>	<b>Trasferimenti correnti</b>	<b>22.540,00</b>	previsione di competenza <i>di cui già impegnato*</i> previsione di cassa <i>a fondo pluriennale vincolato</i>	<b>59.000,00</b>  <b>51.000,00</b>	<b>45.000,00</b>  <b>67.540,00</b>	<b>45.000,00</b>  <b>0,00</b>	<b>45.000,00</b>  <b>0,00</b>
<b>Totale Titolo 1</b>	<b>Spese correnti</b>	<b>23.707,92</b>	previsione di competenza <i>di cui già impegnato*</i> previsione di cassa <i>a fondo pluriennale vincolato</i>	<b>119.292,19</b>  <b>124.066,60</b>	<b>138.600,00</b>  <b>162.307,92</b>	<b>138.600,00</b>  <b>0,00</b>	<b>138.600,00</b>  <b>0,00</b>
<b>Totale Programma 02</b>	<b>Tutela, valorizzazione e recupero ambientale</b>	<b>23.707,92</b>	previsione di competenza <i>di cui già impegnato*</i> previsione di cassa <i>a fondo pluriennale vincolato</i>	<b>119.292,19</b>  <b>124.066,60</b>	<b>138.600,00</b>  <b>162.307,92</b>	<b>138.600,00</b>  <b>0,00</b>	<b>138.600,00</b>  <b>0,00</b>
<b>0903 Programma 03</b>	<b>Rifiuti</b>						



# Comune di Pontedera

## Provincia di Pisa

### SERVIZIO TERRITORIO E AMBIENTE SERVIZIO TERRITORIO E AMBIENTE

### SPESE PER MISSIONI, PROGRAMMI E MACROAGGREGATI PER CAPITOLI

MISSIONE PROGRAMMA TITOLO MACROAGGREGATO CAPITOLO	DENOMINAZIONE	RESIDUI PRESUNTI AL TERMINI DELL'ESERCIZIO 2021		PREVISIONI DEFINITIVE DELL'ANNO 2021			
					PREVISIONI DEFINITIVE ANNO 2022	PREVISIONI DEFINITIVE DELL'ANNO 2023	PREVISIONI DEFINITIVE DELL'ANNO 2024
<b>Titolo 1</b>	<b>Spese correnti</b>						
<b>Macroaggregato 103</b>	<b>Acquisto di beni e servizi</b>						
10903300305/0	PRESTAZIONI DI SERVIZIO PER IL SERVIZIO SMALTIMENTO RIFIUTI-PRESTAZ.DI SERV.PER LA MANUTENZ.DEGLI IMMOB.E DEGLI IMPIANTI - RILEV.AI FINI IVA	18.031,43	previsione di competenza  <i>di cui già impegnato*</i> previsione di cassa <i>a fondo pluriennale vincolato</i>	46.418,99  326.489,84	0,00  18.031,43	0,00	0,00
10903330565/0	SPESE PER SERVIZIO RACCOLTA E TRASPORTO RIFIUTI SOLIDI URBANI	1.569.064,20	previsione di competenza  <i>di cui già impegnato*</i> previsione di cassa <i>a fondo pluriennale vincolato</i>	6.276.300,00  6.866.852,94	6.276.300,00  7.845.364,20	6.276.300,00	6.276.300,00
10903330566/0	SPESE PER SERVIZIO RACCOLTA E TRASPORTO RIFIUTI SOLIDI URBANI - SPESE PER RACCOLTA RIFIUTI DA COVID-	0,00	previsione di competenza  <i>di cui già impegnato*</i> previsione di cassa <i>a fondo pluriennale vincolato</i>	256.373,37  160.945,50	0,00  0,00	0,00	0,00
<b>Totale Macroaggr. 103</b>	<b>Acquisto di beni e servizi</b>	<b>1.587.095,63</b>	previsione di competenza  <i>di cui già impegnato*</i> previsione di cassa <i>a fondo pluriennale vincolato</i>	<b>6.579.092,36</b>  <b>7.354.288,28</b>	<b>6.276.300,00</b>  <b>7.863.395,63</b>	<b>6.276.300,00</b>  <b>0,00</b>	<b>6.276.300,00</b>  <b>0,00</b>
<b>Totale Titolo 1</b>	<b>Spese correnti</b>	<b>1.587.095,63</b>	previsione di competenza  <i>di cui già impegnato*</i> previsione di cassa <i>a fondo pluriennale vincolato</i>	<b>6.579.092,36</b>  <b>7.354.288,28</b>	<b>6.276.300,00</b>  <b>7.863.395,63</b>	<b>6.276.300,00</b>  <b>0,00</b>	<b>6.276.300,00</b>  <b>0,00</b>
<b>Totale Programma 03</b>	<b>Rifiuti</b>	<b>1.587.095,63</b>	previsione di competenza  <i>di cui già impegnato*</i> previsione di cassa <i>a fondo pluriennale vincolato</i>	<b>6.579.092,36</b>  <b>7.354.288,28</b>	<b>6.276.300,00</b>  <b>7.863.395,63</b>	<b>6.276.300,00</b>  <b>0,00</b>	<b>6.276.300,00</b>  <b>0,00</b>
<b>0904 Programma 04</b>	<b>Servizio idrico integrato</b>						
<b>Titolo 1</b>	<b>Spese correnti</b>						
<b>Macroaggregato 103</b>	<b>Acquisto di beni e servizi</b>						
10904332375/0	PRESTAZIONI SI SERVIZIO PER LA MANUTENZIONE DEI FONTANELLI- PRESTAZIONI DI SERVIZI- SPESE VARIE	0,00	previsione di competenza  <i>di cui già impegnato*</i> previsione di cassa <i>a fondo pluriennale vincolato</i>	0,00  0,00	0,00  0,00	0,00	0,00
10904430720/0	UTILIZZO DI BENI DI TERZI PER IL SERVIZIO DI NOLEGGIO DI IMPIANTI DI EROGAZIONE ACQUA POTABILE TRATTATA - NOLEGGIO ATTREZZATURE	0,00	previsione di competenza  <i>di cui già impegnato*</i> previsione di cassa <i>a fondo pluriennale vincolato</i>	12.000,00  17.932,26	0,00  0,00	0,00	0,00
<b>Totale Macroaggr. 103</b>	<b>Acquisto di beni e servizi</b>	<b>0,00</b>	previsione di competenza  <i>di cui già impegnato*</i> previsione di cassa <i>a fondo pluriennale vincolato</i>	<b>12.000,00</b>  <b>17.932,26</b>	<b>0,00</b>  <b>0,00</b>	<b>0,00</b>  <b>0,00</b>	<b>0,00</b>  <b>0,00</b>
<b>Totale Titolo 1</b>	<b>Spese correnti</b>	<b>0,00</b>	previsione di competenza  <i>di cui già impegnato*</i> previsione di cassa <i>a fondo pluriennale vincolato</i>	<b>12.000,00</b>  <b>17.932,26</b>	<b>0,00</b>  <b>0,00</b>	<b>0,00</b>  <b>0,00</b>	<b>0,00</b>  <b>0,00</b>
<b>Totale Programma 04</b>	<b>Servizio idrico integrato</b>	<b>0,00</b>	previsione di competenza  <i>di cui già impegnato*</i> previsione di cassa <i>a fondo pluriennale vincolato</i>	<b>12.000,00</b>  <b>17.932,26</b>	<b>0,00</b>  <b>0,00</b>	<b>0,00</b>  <b>0,00</b>	<b>0,00</b>  <b>0,00</b>
<b>0908 Programma 08</b>	<b>Qualità dell'aria e riduzione dell'inquinamento</b>						
<b>Titolo 1</b>	<b>Spese correnti</b>						
<b>Macroaggregato 103</b>	<b>Acquisto di beni e servizi</b>						
10908300375/0	PRESTAZ.DI SERVIZI PER LO SVILUPPO	0,00	previsione di competenza	15.000,00	12.444,00	12.444,00	12.444,00



Comune di Pontedera  
Provincia di Pisa

Esercizio 2022

55 di 204

SERVIZIO TERRITORIO E AMBIENTE

SERVIZIO TERRITORIO E AMBIENTE

SPESE PER MISSIONI, PROGRAMMI E MACROAGGREGATI PER CAPITOLI

MISSIONE PROGRAMMA TITOLO MACROAGGREGATO CAPITOLO	DENOMINAZIONE	RESIDUI PRESUNTI AL TERMINI DELL'ESERCIZIO 2021		PREVISIONI DEFINITIVE DELL'ANNO 2021			
					PREVISIONI DEFINITIVE ANNO 2022	PREVISIONI DEFINITIVE DELL'ANNO 2023	PREVISIONI DEFINITIVE DELL'ANNO 2024
	SOSTENIBILE E TUTELA DEL TERRITORIO E DELL'AMBIENTE-QUALITA' DELL'ARIA E RIDUZ. INQUINAMENTO-SPESE VARIE						
			<i>di cui già impegnato*</i>		12.444,00		
			previsione di cassa	21.147,78	12.444,00		
			<i>a fondo pluriennale vincolato</i>				
Totale Macroaggr.	103 Acquisito di beni e servizi	0,00	previsione di competenza	15.000,00	12.444,00	12.444,00	12.444,00
			<i>di cui già impegnato*</i>		12.444,00	0,00	0,00
			previsione di cassa	21.147,78	12.444,00		
			<i>a fondo pluriennale vincolato</i>				
Totale Titolo	1 Spese correnti	0,00	previsione di competenza	15.000,00	12.444,00	12.444,00	12.444,00
			<i>di cui già impegnato*</i>		12.444,00	0,00	0,00
			previsione di cassa	21.147,78	12.444,00		
			<i>a fondo pluriennale vincolato</i>				
Totale Programma	08 Qualità dell'aria e riduzione dell'inquinamento	0,00	previsione di competenza	15.000,00	12.444,00	12.444,00	12.444,00
			<i>di cui già impegnato*</i>		12.444,00	0,00	0,00
			previsione di cassa	21.147,78	12.444,00		
			<i>a fondo pluriennale vincolato</i>				
Totale MISSIONE	09 Sviluppo sostenibile e tutela del territorio e dell'ambiente	1.610.803,55	previsione di competenza	6.725.384,55	6.427.344,00	6.427.344,00	6.427.344,00
			<i>di cui già impegnato*</i>		17.244,00	0,00	0,00
			previsione di cassa	7.517.434,92	8.038.147,55		
			<i>a fondo pluriennale vincolato</i>				



# Comune di Pontedera

## Provincia di Pisa

### SERVIZIO TERRITORIO E AMBIENTE SERVIZIO TERRITORIO E AMBIENTE

### SPESE PER MISSIONI, PROGRAMMI E MACROAGGREGATI PER CAPITOLI

MISSIONE PROGRAMMA TITOLO MACROAGGREGATO CAPITOLO	DENOMINAZIONE	RESIDUI PRESUNTI AL TERMINE DELL'ESERCIZIO 2021		PREVISIONI DEFINITIVE DELL'ANNO 2021			
					PREVISIONI DEFINITIVE ANNO 2022	PREVISIONI DEFINITIVE DELL'ANNO 2023	PREVISIONI DEFINITIVE DELL'ANNO 2024
<b>MISSIONE 10</b>	<b>Trasporti e diritto alla mobilità</b>						
<b>1005 Programma 05</b>	<b>Viabilità e infrastrutture stradali</b>						
<b>TITOLO 1</b>	<b>Spese correnti</b>						
<b>Macroaggregato 103</b>	<b>Acquisto di beni e servizi</b>						
11005302375/0	PRESTAZIONI DI SERVIZI PER SERVIZIO VIABILITA' E INFRASTRUTTURE STRADALI- PRESTAZIONI DI SERVIZI PER LA DISINFESTAZIONE-SPESE VARIE	700,00	previsione di competenza <i>di cui già impegnato*</i> previsione di cassa <i>a fondo pluriennale vincolato</i>	700,00  7.228,73	1.380,00 <i>1.380,00</i> 2.080,00	1.000,00	1.000,00
<b>Totale Macroaggr. 103</b>	<b>Acquisto di beni e servizi</b>	700,00	previsione di competenza <i>di cui già impegnato*</i> previsione di cassa <i>a fondo pluriennale vincolato</i>	700,00  7.228,73	1.380,00 <i>1.380,00</i> 2.080,00	1.000,00 <i>0,00</i>	1.000,00 <i>0,00</i>
<b>Totale Titolo 1</b>	<b>Spese correnti</b>	700,00	previsione di competenza <i>di cui già impegnato*</i> previsione di cassa <i>a fondo pluriennale vincolato</i>	700,00  7.228,73	1.380,00 <i>1.380,00</i> 2.080,00	1.000,00 <i>0,00</i>	1.000,00 <i>0,00</i>
<b>Totale Programma 05</b>	<b>Viabilità e infrastrutture stradali</b>	700,00	previsione di competenza <i>di cui già impegnato*</i> previsione di cassa <i>a fondo pluriennale vincolato</i>	700,00  7.228,73	1.380,00 <i>1.380,00</i> 2.080,00	1.000,00 <i>0,00</i>	1.000,00 <i>0,00</i>
<b>Totale MISSIONE 10</b>	<b>Trasporti e diritto alla mobilità</b>	700,00	previsione di competenza <i>di cui già impegnato*</i> previsione di cassa <i>a fondo pluriennale vincolato</i>	700,00  7.228,73	1.380,00 <i>1.380,00</i> 2.080,00	1.000,00 <i>0,00</i>	1.000,00 <i>0,00</i>





# Comune di Pontedera

## Provincia di Pisa

### SERVIZIO TERRITORIO E AMBIENTE

### SERVIZIO TERRITORIO E AMBIENTE

### SPESE PER MISSIONI, PROGRAMMI E MACROAGGREGATI PER CAPITOLI

MISSIONE PROGRAMMA TITOLO MACROAGGREGATO CAPITOLO	DENOMINAZIONE	RESIDUI PRESUNTI AL TERMINE DELL'ESERCIZIO 2021		PREVISIONI DEFINITIVE DELL'ANNO 2021				
					PREVISIONI DEFINITIVE ANNO 2022	PREVISIONI DEFINITIVE DELL'ANNO 2023	PREVISIONI DEFINITIVE DELL'ANNO 2024	
<i>MISSIONE 11</i>	<i>Soccorso civile</i>							
1101 Programma 01	Sistema di protezione civile							
Titolo 1	Spese correnti							
Macroaggregato 104	Trasferimenti correnti							
11101510838/0	TRASFERIMENTI PER SERV.DI PROTEZIONE CIVILE E CENTRO INTERCOMUNALE - TRASFERIMENTI ALLA PROVINCIA DI PISA PER INTERVENTI DI PROTEZIONE CIVILE	6.000,00	previsione di competenza <i>di cui già impegnato*</i> previsione di cassa <i>a fondo pluriennale vincolato</i>	0,00  6.000,00	0,00  6.000,00	0,00  0,00	0,00  0,00	
Totale Macroaggr. 104	Trasferimenti correnti	6.000,00	previsione di competenza <i>di cui già impegnato*</i> previsione di cassa <i>a fondo pluriennale vincolato</i>	0,00  6.000,00	0,00  6.000,00	0,00  0,00	0,00  0,00	
Totale Titolo 1	Spese correnti	6.000,00	previsione di competenza <i>di cui già impegnato*</i> previsione di cassa <i>a fondo pluriennale vincolato</i>	0,00  6.000,00	0,00  6.000,00	0,00  0,00	0,00  0,00	
Totale Programma 01	Sistema di protezione civile	6.000,00	previsione di competenza <i>di cui già impegnato*</i> previsione di cassa <i>a fondo pluriennale vincolato</i>	0,00  6.000,00	0,00  6.000,00	0,00  0,00	0,00  0,00	
<i>Totale MISSIONE 11</i>	<i>Soccorso civile</i>	<i>6.000,00</i>	<i>previsione di competenza di cui già impegnato* previsione di cassa a fondo pluriennale vincolato</i>	<i>0,00 6.000,00</i>	<i>0,00 6.000,00</i>	<i>0,00 0,00</i>	<i>0,00 0,00</i>	



# Comune di Pontedera

## Provincia di Pisa

### SERVIZIO TERRITORIO E AMBIENTE SERVIZIO TERRITORIO E AMBIENTE

### SPESE PER MISSIONI, PROGRAMMI E MACROAGGREGATI PER CAPITOLI

MISSIONE PROGRAMMA TITOLO MACROAGGREGATO CAPITOLO	DENOMINAZIONE	RESIDUI PRESUNTI AL TERMINE DELL'ESERCIZIO 2021		PREVISIONI DEFINITIVE DELL'ANNO 2021			
					PREVISIONI DEFINITIVE ANNO 2022	PREVISIONI DEFINITIVE DELL'ANNO 2023	PREVISIONI DEFINITIVE DELL'ANNO 2024
<b>MISSIONE 12</b>	<b>Diritti sociali, politiche sociali e famiglia</b>						
1207 Programma 07	Programmazione e governo della rete dei servizi socio-sanitari e sociali						
Titolo 2	Spese in conto capitale						
Macroaggregato 202	Investimenti fissi lordi e acquisto di terreni						
212071012104/0	ACQUIS_COSTRUZ_BENI IMMOB. ASSIST_BENEFIC_PUBB_SERV.DIVERSI ALLA PERSONA-REAL_PROG_"CENTOMILA ORTI IN TOSCANA;_SP.FIN.CONTRIB.ENTI	0,00	previsione di competenza	28.500,98	0,00	0,00	0,00
	<i>di cui già impegnato*</i>						
	previsione di cassa			28.500,98	0,00		
	<i>a fondo pluriennale vincolato</i>						
<b>Totale Macroaggr. 202</b>	<b>Investimenti fissi lordi e acquisto di terreni</b>	<b>0,00</b>	<b>previsione di competenza</b>	<b>28.500,98</b>	<b>0,00</b>	<b>0,00</b>	<b>0,00</b>
	<i>di cui già impegnato*</i>					<b>0,00</b>	<b>0,00</b>
	previsione di cassa			<b>28.500,98</b>	<b>0,00</b>		
	<i>a fondo pluriennale vincolato</i>						
<b>Totale Titolo 2</b>	<b>Spese in conto capitale</b>	<b>0,00</b>	<b>previsione di competenza</b>	<b>28.500,98</b>	<b>0,00</b>	<b>0,00</b>	<b>0,00</b>
	<i>di cui già impegnato*</i>					<b>0,00</b>	<b>0,00</b>
	previsione di cassa			<b>28.500,98</b>	<b>0,00</b>		
	<i>a fondo pluriennale vincolato</i>						
<b>Totale Programma 07</b>	<b>Programmazione e governo della rete dei servizi socio-sanitari e sociali</b>	<b>0,00</b>	<b>previsione di competenza</b>	<b>28.500,98</b>	<b>0,00</b>	<b>0,00</b>	<b>0,00</b>
	<i>di cui già impegnato*</i>					<b>0,00</b>	<b>0,00</b>
	previsione di cassa			<b>28.500,98</b>	<b>0,00</b>		
	<i>a fondo pluriennale vincolato</i>						
1209 Programma 09	Servizio necroscopico e cimiteriale						
Titolo 1	Spese correnti						
Macroaggregato 103	Acquisto di beni e servizi						
11209320375/0	PRESTAZIONI DI SERVIZI PER SERVIZIO NECROSCOPICO E CIMITERIALE- PRESTAZIONI DI SERVIZI PER LA DISINFESTAZIONE-SPESE VARIE	200,00	previsione di competenza	200,00	500,00	500,00	500,00
	<i>di cui già impegnato*</i>				<b>300,00</b>		
	previsione di cassa			1.445,74	700,00		
	<i>a fondo pluriennale vincolato</i>						
<b>Totale Macroaggr. 103</b>	<b>Acquisto di beni e servizi</b>	<b>200,00</b>	<b>previsione di competenza</b>	<b>200,00</b>	<b>500,00</b>	<b>500,00</b>	<b>500,00</b>
	<i>di cui già impegnato*</i>				<b>300,00</b>	<b>0,00</b>	<b>0,00</b>
	previsione di cassa			<b>1.445,74</b>	<b>700,00</b>		
	<i>a fondo pluriennale vincolato</i>						
<b>Totale Titolo 1</b>	<b>Spese correnti</b>	<b>200,00</b>	<b>previsione di competenza</b>	<b>200,00</b>	<b>500,00</b>	<b>500,00</b>	<b>500,00</b>
	<i>di cui già impegnato*</i>				<b>300,00</b>	<b>0,00</b>	<b>0,00</b>
	previsione di cassa			<b>1.445,74</b>	<b>700,00</b>		
	<i>a fondo pluriennale vincolato</i>						
<b>Totale Programma 09</b>	<b>Servizio necroscopico e cimiteriale</b>	<b>200,00</b>	<b>previsione di competenza</b>	<b>200,00</b>	<b>500,00</b>	<b>500,00</b>	<b>500,00</b>
	<i>di cui già impegnato*</i>				<b>300,00</b>	<b>0,00</b>	<b>0,00</b>
	previsione di cassa			<b>1.445,74</b>	<b>700,00</b>		
	<i>a fondo pluriennale vincolato</i>						
<b>Totale MISSIONE 12</b>	<b>Diritti sociali, politiche sociali e famiglia</b>	<b>200,00</b>	<b>previsione di competenza</b>	<b>28.700,98</b>	<b>500,00</b>	<b>500,00</b>	<b>500,00</b>
	<i>di cui già impegnato*</i>				<b>300,00</b>	<b>0,00</b>	<b>0,00</b>
	previsione di cassa			<b>29.946,72</b>	<b>700,00</b>		
	<i>a fondo pluriennale vincolato</i>						



# Comune di Pontedera

## Provincia di Pisa

### SERVIZIO TERRITORIO E AMBIENTE SERVIZIO TERRITORIO E AMBIENTE

### SPESE PER MISSIONI, PROGRAMMI E MACROAGGREGATI PER CAPITOLI

MISSIONE PROGRAMMA TITOLO MACROAGGREGATO CAPITOLO	DENOMINAZIONE	RESIDUI PRESUNTI AL TERMINI DELL'ESERCIZIO 2021		PREVISIONI DEFINITIVE DELL'ANNO 2021			
					PREVISIONI DEFINITIVE ANNO 2022	PREVISIONI DEFINITIVE DELL'ANNO 2023	PREVISIONI DEFINITIVE DELL'ANNO 2024
<b>MISSIONE 13</b>	<b>Tutela della salute</b>						
1307 Programma 07	Ulteriori spese in materia sanitaria						
Titolo 1	Spese correnti						
Macroaggregato 104	Trasferimenti correnti						
11307515872/0	TRASFERIMENTO ALL'UNIONE VALDERA PER GESTIONE CANILE - TRASFERIMENTO ALL'UNIONE DEI COMUNI DELLA VALDERA	0,00	previsione di competenza <i>di cui già impegnato*</i> previsione di cassa <i>a fondo pluriennale vincolato</i>	27.840,00  40.880,00	24.164,45  24.164,45	24.164,45  24.164,45	24.164,45  24.164,45
113075252872/0	TRASFERIMENTO ALL'UNIONE VALDERA PER IL SERVIZIO DI PRONTO SOCCORSO ANIMALI D'AFFEZIONE - TRASFERIMENTO ALL'UNIONE DEI COMUNI DELLA VALDERA	0,00	previsione di competenza <i>di cui già impegnato*</i> previsione di cassa <i>a fondo pluriennale vincolato</i>	0,00  4.000,00	0,00  0,00	0,00  0,00	0,00  0,00
<b>Totale Macroaggr. 104</b>	<b>Trasferimenti correnti</b>	<b>0,00</b>	previsione di competenza <i>di cui già impegnato*</i> previsione di cassa <i>a fondo pluriennale vincolato</i>	<b>27.840,00</b>  <b>44.880,00</b>	<b>24.164,45</b>  <b>24.164,45</b>	<b>24.164,45</b>  <b>0,00</b>	<b>24.164,45</b>  <b>0,00</b>
<b>Totale Titolo 1</b>	<b>Spese correnti</b>	<b>0,00</b>	previsione di competenza <i>di cui già impegnato*</i> previsione di cassa <i>a fondo pluriennale vincolato</i>	<b>27.840,00</b>  <b>44.880,00</b>	<b>24.164,45</b>  <b>24.164,45</b>	<b>24.164,45</b>  <b>0,00</b>	<b>24.164,45</b>  <b>0,00</b>
<b>Totale Programma 07</b>	<b>Ulteriori spese in materia sanitaria</b>	<b>0,00</b>	previsione di competenza <i>di cui già impegnato*</i> previsione di cassa <i>a fondo pluriennale vincolato</i>	<b>27.840,00</b>  <b>44.880,00</b>	<b>24.164,45</b>  <b>24.164,45</b>	<b>24.164,45</b>  <b>0,00</b>	<b>24.164,45</b>  <b>0,00</b>
<b>Totale MISSIONE 13</b>	<b>Tutela della salute</b>	<b>0,00</b>	previsione di competenza <i>di cui già impegnato*</i> previsione di cassa <i>a fondo pluriennale vincolato</i>	<b>27.840,00</b>  <b>44.880,00</b>	<b>24.164,45</b>  <b>24.164,45</b>	<b>24.164,45</b>  <b>0,00</b>	<b>24.164,45</b>  <b>0,00</b>
<b>TOTALE MISSIONI</b>		<b>1.667.415,65</b>	previsione di competenza <i>di cui già impegnato*</i> previsione di cassa <i>a fondo pluriennale vincolato</i>	<b>6.871.436,46</b>  <b>7.760.112,37</b>	<b>6.519.488,71</b>  <b>8.186.904,36</b>	<b>6.518.908,71</b>  <b>0,00</b>	<b>6.518.908,71</b>  <b>0,00</b>
<b>TOTALE GENERALE DELLE SPESE</b>		<b>1.667.415,65</b>	previsione di competenza <i>di cui già impegnato*</i> previsione di cassa <i>a fondo pluriennale vincolato</i>	<b>6.871.436,46</b>  <b>7.760.112,37</b>	<b>6.519.488,71</b>  <b>8.186.904,36</b>	<b>6.518.908,71</b>  <b>0,00</b>	<b>6.518.908,71</b>  <b>0,00</b>



# Comune di Pontedera

## Provincia di Pisa

### SERVIZIO FINANZIARIO - Resp. DIRIGENTE 3° SETTORE

### SERVIZIO FINANZIARIO - Resp. DIRIGENTE 3° SETTORE

### SPESE PER MISSIONI, PROGRAMMI E MACROAGGREGATI PER CAPITOLI

MISSIONE PROGRAMMA TITOLO MACROAGGREGATO CAPITOLO	DENOMINAZIONE	RESIDUI PRESUNTI AL TERMINE DELL'ESERCIZIO 2021		PREVISIONI DEFINITIVE DELL'ANNO 2021	PREVISIONI DEFINITIVE		
					ANNO 2022	DELL'ANNO 2023	DELL'ANNO 2024
<b>DISAVANZO DI AMMINISTRAZIONE</b>				0,00	0,00	0,00	0,00
<b>MISSIONE</b>	<b>01</b>	<b>Servizi istituzionali, generali e di gestione</b>					
<b>0101</b>	<b>Programma 01</b>	<b>Organi istituzionali</b>					
<b>TITOLO</b>	<b>1</b>	<b>Spese correnti</b>					
<b>Macroaggregato</b>	<b>101</b>	<b>Redditi da lavoro dipendente</b>					
101011005/0	STIPENDI ED ALTRI ASSEGNI FISSI AL PERSONALE DI RUOLO PER IL SERVIZIO ORGANI ISTITUZIONALI	7.327,74	previsione di competenza <i>di cui già impegnato*</i> previsione di cassa <i>a fondo pluriennale vincolato</i>	35.670,00  35.670,00	46.956,00  54.283,74	46.956,00	46.956,00
101011006/0	ASSEGNI AL NUCLEO FAMILIARE PER IL SERVIZIO ORGANI ISTITUZIONALI	0,00	previsione di competenza <i>di cui già impegnato*</i> previsione di cassa <i>a fondo pluriennale vincolato</i>	2.287,00  2.287,00	2.851,00  2.851,00	2.851,00	2.851,00
1010110010/0	STIPENDI ED ALTRI ASSEGNI FISSI AL PERSONALE STRAORDINARIO PER IL SERVIZIO ORGANI ISTITUZIONALI	5.356,28	previsione di competenza <i>di cui già impegnato*</i> previsione di cassa <i>a fondo pluriennale vincolato</i>	31.070,00  31.070,00	31.068,00  36.424,28	31.068,00	31.068,00
1010110019/0	COMPENSI PER LAVORO STRAORDINARIO PER IL SERVIZIO ORGANI ISTITUZIONALI	509,52	previsione di competenza <i>di cui già impegnato*</i> previsione di cassa <i>a fondo pluriennale vincolato</i>	3.000,00  2.641,46	2.500,00  3.009,52	2.500,00	2.500,00
1010110020/0	FONDO PER IL MIGLIORAMENTO DELL'EFFICIENZA DEI SERVIZI PER IL SERVIZIO ORGANI ISTITUZIONALI	0,10	previsione di competenza <i>di cui già impegnato*</i> previsione di cassa <i>a fondo pluriennale vincolato</i>	0,00  0,10	0,00  0,10	0,00	0,00
1010110024/0	INDENNITA' ED ALTRI COMPENSI CORRISPONDI AL PERSONALE DEL SERVIZIO ORGANI ISTITUZIONALI	202,30	previsione di competenza <i>di cui già impegnato*</i> previsione di cassa <i>a fondo pluriennale vincolato</i>	6.197,30  6.197,30	4.727,00  4.929,30	4.727,00	4.727,00
1010110035/0	ONERI PREVIDENZIALI, ASSISTENZIALI E ASSICURATIVI A CARICO DEL COMUNE PER IL SERVIZIO ORGANI ISTITUZIONALI	5.155,62	previsione di competenza <i>di cui già impegnato*</i> previsione di cassa <i>a fondo pluriennale vincolato</i>	21.151,47  23.930,58	24.390,00  29.545,62	24.390,00	24.390,00
1010210024/0	INDENNITA' ED ALTRI COMPENSI CORRISPONDI AL PERSONALE DEL SERVIZIO SEGRETERIA, PERSONALE E ORGANIZZAZIONE	0,00	previsione di competenza <i>di cui già impegnato*</i> previsione di cassa <i>a fondo pluriennale vincolato</i>	0,00  0,00	0,00  0,00	0,00	0,00
1010310024/0	INDENNITA' ED ALTRI COMPENSI CORRISPONDI AL PERSONALE DEL SERVIZIO GESTIONE ECONOMICA, FINANZIARIA E PROVVEDITORATO	0,00	previsione di competenza <i>di cui già impegnato*</i> previsione di cassa <i>a fondo pluriennale vincolato</i>	0,00  0,00	0,00  0,00	0,00	0,00
1010410024/0	INDENNITA' ED ALTRI COMPENSI CORRISPONDI AL PERSONALE DEL SERVIZIO GESTIONE ENTRATE TRIBUTARIE	0,00	previsione di competenza <i>di cui già impegnato*</i> previsione di cassa <i>a fondo pluriennale vincolato</i>	0,00  0,00	0,00  0,00	0,00	0,00



# Comune di Pontedera

## Provincia di Pisa

### SERVIZIO FINANZIARIO - Resp. DIRIGENTE 3° SETTORE

### SERVIZIO FINANZIARIO - Resp. DIRIGENTE 3° SETTORE

### SPESE PER MISSIONI, PROGRAMMI E MACROAGGREGATI PER CAPITOLI

MISSIONE PROGRAMMA TITOLO MACROAGGREGATO CAPITOLO	DENOMINAZIONE	RESIDUI PRESUNTI AL TERMINI DELL'ESERCIZIO 2021		PREVISIONI DEFINITIVE DELL'ANNO 2021	PREVISIONI DEFINITIVE		
					ANNO 2022	DELL'ANNO 2023	DELL'ANNO 2024
1010510024/0	INDENNITA' ED ALTRI COMPENSI CORRISPONDI AL PERSONALE DEL SERVIZIO BENI DEMANIALI E PATRIMONIALI	0,00	previsione di competenza  <i>di cui già impegnato*</i> previsione di cassa <i>a fondo pluriennale vincolato</i>	0,00  0,00	0,00  0,00	0,00  0,00	0,00  0,00
1010610024/0	INDENNITA' ED ALTRI COMPENSI CORRISPONDI AL PERSONALE DEL SERVIZIO LAVORI PUBBLICI	0,00	previsione di competenza  <i>di cui già impegnato*</i> previsione di cassa <i>a fondo pluriennale vincolato</i>	0,00  0,00	0,00  0,00	0,00  0,00	0,00  0,00
1010611024/0	INDENNITA' ED ALTRI COMPENSI CORRISPONDI AL PERSONALE DEL SERVIZIO MANUTENZIONI	0,00	previsione di competenza  <i>di cui già impegnato*</i> previsione di cassa <i>a fondo pluriennale vincolato</i>	0,00  0,00	0,00  0,00	0,00  0,00	0,00  0,00
1010710024/0	INDENNITA' ED ALTRI COMPENSI CORRISPONDI AL PERSONALE DEI SERVIZI DEMOGRAFICI	0,00	previsione di competenza  <i>di cui già impegnato*</i> previsione di cassa <i>a fondo pluriennale vincolato</i>	0,00  0,00	0,00  0,00	0,00  0,00	0,00  0,00
<b>Totale Macroaggr. 101</b>	<b>Redditi da lavoro dipendente</b>	<b>18.551,56</b>	previsione di competenza <i>di cui già impegnato*</i> previsione di cassa <i>a fondo pluriennale vincolato</i>	<b>99.375,77</b>  <b>101.796,44</b>	<b>112.492,00</b>  <b>131.043,56</b>	<b>112.492,00</b>  <b>0,00</b>	<b>112.492,00</b>  <b>0,00</b>
<b>Macroaggregato 102</b>	<b>Imposte e tasse a carico dell'ente</b>						
101017001100/0	IMPOSTE E TASSE RELATIVE AL SERVIZIO ORGANI ISTITUZIONALI-IRAP-IMPOSTA REGIONALE ATTIVITA' PRODUTTIVE	1.938,96	previsione di competenza  <i>di cui già impegnato*</i> previsione di cassa <i>a fondo pluriennale vincolato</i>	6.423,91  7.278,99	7.331,00  9.269,96	7.331,00  0,00	7.331,00  0,00
101017001102/0	IMPOSTE E TASSE RELATIVE AL SERVIZIO ORGANI ISTITUZIONALI-IRAP-IMPOSTA REGIONALE ATTIVITA' PRODUTTIVE (PER ALTRE ATTIVITA' DIVERSE)	1.570,60	previsione di competenza  <i>di cui già impegnato*</i> previsione di cassa <i>a fondo pluriennale vincolato</i>	12.045,00  13.666,85	12.045,00  13.615,60	12.045,00  0,00	12.045,00  0,00
101017001105/0	IMPOSTE E TASSE RELATIVE AL SERVIZIO ORGANI ISTITUZIONALI-TASSE SU AUTOVEICOLI	700,00	previsione di competenza  <i>di cui già impegnato*</i> previsione di cassa <i>a fondo pluriennale vincolato</i>	700,00  700,00	700,00  1.400,00	700,00  0,00	700,00  0,00
<b>Totale Macroaggr. 102</b>	<b>Imposte e tasse a carico dell'ente</b>	<b>4.209,56</b>	previsione di competenza <i>di cui già impegnato*</i> previsione di cassa <i>a fondo pluriennale vincolato</i>	<b>19.168,91</b>  <b>21.645,84</b>	<b>20.076,00</b>  <b>24.285,56</b>	<b>20.076,00</b>  <b>0,00</b>	<b>20.076,00</b>  <b>0,00</b>
<b>Macroaggregato 103</b>	<b>Acquisto di beni e servizi</b>						
10101200130/0	ACQUISTO STAMPATI, CANCELLERIA E VARIE PER IL SERVIZIO ORGANI	200,00	previsione di competenza  <i>di cui già impegnato*</i> previsione di cassa <i>a fondo pluriennale vincolato</i>	200,00  200,00	200,00  400,00	200,00  0,00	200,00  0,00
10101200135/0	ACQUISTO LIBRI, PUBBLICAZIONI, GIORNALI E RIVISTE PER IL SERVIZIO ORGANI ISTITUZIONALI	1.500,00	previsione di competenza  <i>di cui già impegnato*</i> previsione di cassa <i>a fondo pluriennale vincolato</i>	1.500,00  1.942,30	1.500,00  3.000,00	1.500,00  0,00	1.500,00  0,00
10101200145/0	ACQUISTO VESTIARIO DI SERVIZIO AL PERSONALE DEL SERVIZIO ORGANI ISTITUZIONALI	100,00	previsione di competenza	1.100,00	1.100,00	1.100,00	1.100,00



# Comune di Pontedera

## Provincia di Pisa

### SERVIZIO FINANZIARIO - Resp. DIRIGENTE 3° SETTORE

### SERVIZIO FINANZIARIO - Resp. DIRIGENTE 3° SETTORE

### SPESE PER MISSIONI, PROGRAMMI E MACROAGGREGATI PER CAPITOLI

MISSIONE PROGRAMMA TITOLO MACROAGGREGATO CAPITOLO	DENOMINAZIONE	RESIDUI PRESUNTI AL TERMINE DELL'ESERCIZIO 2021		PREVISIONI DEFINITIVE DELL'ANNO 2021			
					PREVISIONI DEFINITIVE ANNO 2022	PREVISIONI DEFINITIVE DELL'ANNO 2023	PREVISIONI DEFINITIVE DELL'ANNO 2024
			<i>di cui già impegnato*</i> previsione di cassa <i>a fondo pluriennale vincolato</i>	1.100,00	1.200,00		
10101200150/0	ACQUISTO CARBURANTI E LUBRIFICANTI PER IL SERVIZIO ORGANI ISTITUZIONALI	950,39	previsione di competenza <i>di cui già impegnato*</i> previsione di cassa <i>a fondo pluriennale vincolato</i>	2.300,00 2.352,01	2.300,00 3.250,39	2.300,00	2.300,00
10101300345/0	PRESTAZIONI DI SERVIZI PER GLI UFFICI DEGLI ORGANI ISTITUZIONALI-SPESE TELEFONICHE	0,00	previsione di competenza <i>di cui già impegnato*</i> previsione di cassa <i>a fondo pluriennale vincolato</i>	0,00 0,00	0,00 0,00	0,00	0,00
10101301375/0	PRESTAZIONI DI SERVIZI PER GLI UFFICI DEGLI ORGANI ISTITUZIONALI - PRESTAZIONI DI SERVIZI - SPESE VARIE	0,00	previsione di competenza <i>di cui già impegnato*</i> previsione di cassa <i>a fondo pluriennale vincolato</i>	0,00 0,00	0,00 0,00	0,00	0,00
10101317375/0	PRESTAZIONI DI SERVIZI PER FESTE NAZIONALI E SOLENNITA' CIVILI - PRESTAZIONI DI SERVIZI - SPESE VARIE	1.000,00	previsione di competenza <i>di cui già impegnato*</i> previsione di cassa <i>a fondo pluriennale vincolato</i>	1.000,00 1.000,00	1.000,00 2.000,00	1.000,00	1.000,00
10101329430/0	SPESE PER FUNZIONAMENTO COLLEGIO DEI REVISORI	43.512,05	previsione di competenza <i>di cui già impegnato*</i> previsione di cassa <i>a fondo pluriennale vincolato</i>	48.000,00 79.743,26	48.000,00 91.512,05	48.000,00	48.000,00
<b>Totale Macroaggr. 103</b>	<b>Acquisto di beni e servizi</b>	<b>47.262,44</b>	previsione di competenza <i>di cui già impegnato*</i> previsione di cassa <i>a fondo pluriennale vincolato</i>	<b>54.100,00</b> <b>86.337,57</b>	<b>54.100,00</b> <b>101.362,44</b>	<b>54.100,00</b> <b>0,00</b>	<b>54.100,00</b> <b>0,00</b>
<b>Totale Titolo 1</b>	<b>Spese correnti</b>	<b>70.023,56</b>	previsione di competenza <i>di cui già impegnato*</i> previsione di cassa <i>a fondo pluriennale vincolato</i>	<b>172.644,68</b> <b>209.779,85</b>	<b>186.668,00</b> <b>256.691,56</b>	<b>186.668,00</b> <b>0,00</b>	<b>186.668,00</b> <b>0,00</b>
<b>Totale Programma 01</b>	<b>Organi istituzionali</b>	<b>70.023,56</b>	previsione di competenza <i>di cui già impegnato*</i> previsione di cassa <i>a fondo pluriennale vincolato</i>	<b>172.644,68</b> <b>209.779,85</b>	<b>186.668,00</b> <b>256.691,56</b>	<b>186.668,00</b> <b>0,00</b>	<b>186.668,00</b> <b>0,00</b>
<b>0102 Programma 02</b>	<b>Segreteria generale</b>						
<b>Titolo 1</b>	<b>Spese correnti</b>						
<b>Macroaggregato 101</b>	<b>Redditi da lavoro dipendente</b>						
101021005/0	SPESE RELATIVE AL PERSONALE PER UFFICIO SEGRETERIA, PERSONALE E ORGANIZZAZIONE-STIPENDI ED ALTRI ASSEGNI FISSI AL PERSONALE DI RUOLO	68.927,52	previsione di competenza <i>di cui già impegnato*</i> previsione di cassa <i>a fondo pluriennale vincolato</i>	581.716,00 590.660,00	680.100,00 749.027,52	680.100,00	680.100,00
101021006/0	SPESE RELATIVE AL PERSONALE PER UFFICIO SEGRETERIA, PERSONALE E ORGANIZZAZIONE-ASSEGNI AL NUCLEO FAMILIARE	2.138,29	previsione di competenza <i>di cui già impegnato*</i> previsione di cassa <i>a fondo pluriennale vincolato</i>	9.488,00 9.488,00	10.220,00 12.358,29	10.220,00	10.220,00
1010210010/0	STIPENDI ED ALTRI ASSEGNI FISSI AL PERSONALE STRAORDINARIO PER IL SERVIZIO SEGRETERIA GENERALE	999,58	previsione di competenza <i>di cui già impegnato*</i> previsione di cassa <i>a fondo pluriennale vincolato</i>	1.815,00 10.875,00	34.540,00 35.539,58	34.540,00	34.540,00



# Comune di Pontedera

## Provincia di Pisa

### SERVIZIO FINANZIARIO - Resp. DIRIGENTE 3° SETTORE

### SERVIZIO FINANZIARIO - Resp. DIRIGENTE 3° SETTORE

### SPESE PER MISSIONI, PROGRAMMI E MACROAGGREGATI PER CAPITOLI

MISSIONE PROGRAMMA TITOLO MACROAGGREGATO CAPITOLO	DENOMINAZIONE	RESIDUI PRESUNTI AL TERMINI DELL'ESERCIZIO 2021		PREVISIONI DEFINITIVE DELL'ANNO 2021	PREVISIONI DEFINITIVE		
					PREVISIONI DEFINITIVE ANNO 2022	PREVISIONI DEFINITIVE DELL'ANNO 2023	PREVISIONI DEFINITIVE DELL'ANNO 2024
1010210019/0	SPESE RELATIVE AL PERSONALE PER UFFICIO SEGRETERIA, PERSONALE E ORGANIZZAZIONE-COMPENSI PER LAVORO STRAORDINARIO	1.578,31	previsione di competenza  <i>di cui già impegnato*</i> previsione di cassa <i>a fondo pluriennale vincolato</i>	3.400,00  4.072,23	2.900,00  4.478,31	2.900,00	2.900,00
1010210020/0	SPESE RELATIVE AL PERSONALE PER UFFICIO SEGRETERIA, PERSONALE E ORGANIZZAZIONE-FONDO PER IL MIGLIORAMENTO DELL'EFFICIENZA DEI SERVIZI	0,00	previsione di competenza  <i>di cui già impegnato*</i> previsione di cassa <i>a fondo pluriennale vincolato</i>	0,00  0,00	0,00  0,00	0,00	0,00
1010210035/0	SPESE RELATIVE AL PERSONALE PER UFFICIO SEGRETERIA, PERSONALE E ORGANIZZ.-ONERI PREVIDENZ., ASSISTENZ. E ASSICURATIVI A CARICO DEL	41.012,18	previsione di competenza  <i>di cui già impegnato*</i> previsione di cassa <i>a fondo pluriennale vincolato</i>	198.896,95  233.252,90	229.415,00  270.427,18	229.415,00	229.415,00
1010210124/0	INDENNITA' ED ALTRI COMPENSI CORRISPONDI AL PERSONALE DEL SERVIZIO SEGRETERIA, PERSONALE E ORGANIZZAZIONE	21.597,57	previsione di competenza  <i>di cui già impegnato*</i> previsione di cassa <i>a fondo pluriennale vincolato</i>	136.206,79  139.931,27	105.995,00  127.592,57	105.995,00	105.995,00
1010211040/0	STIPENDI, ONERI ED ALTRE COMPETENZE AL SEGRETARIO GENERALE-STIPENDI ED ALTRE COMPETENZE ACCESSORIE PER IL SEGRETARIO GENERALE	3.560,35	previsione di competenza  <i>di cui già impegnato*</i> previsione di cassa <i>a fondo pluriennale vincolato</i>	64.658,82  62.851,88	0,00  3.560,35	0,00	0,00
1010211041/0	STIPENDI, ONERI ED ALTRE COMPETENZE AL SEGRETARIO GEN.LE-ONERI PREVIDENZ., ASSISTENZ.E ASSICUR.A CARICO DEL COMUNE PER IL SEGRETARIO	41,32	previsione di competenza  <i>di cui già impegnato*</i> previsione di cassa <i>a fondo pluriennale vincolato</i>	15.763,79  19.640,62	0,00  41,32	0,00	0,00
<b>Totale Macroaggr. 101</b>	<b>Redditi da lavoro dipendente</b>	<b>139.855,12</b>	previsione di competenza <i>di cui già impegnato*</i> previsione di cassa <i>a fondo pluriennale vincolato</i>	<b>1.011.945,35</b>  <b>1.070.771,90</b>	<b>1.063.170,00</b>  <b>1.203.025,12</b>	<b>1.063.170,00</b>  <b>0,00</b>	<b>1.063.170,00</b>  <b>0,00</b>
<b>Macroaggregato 102</b>	<b>Imposte e tasse a carico dell'ente</b>						
101027001100/0	IRAP-IMPOSTA REGIONALE ATTIVITA' PRODUTTIVE	16.042,34	previsione di competenza  <i>di cui già impegnato*</i> previsione di cassa <i>a fondo pluriennale vincolato</i>	68.087,82  65.751,62	63.799,00  79.841,34	63.799,00	63.799,00
101027001105/0	IMPOSTE E TASSE PER SEGRETERIA GENERALE, PERSONALE ED ORGANIZZAZIONE-TASSE SU AUTOVEICOLI	150,00	previsione di competenza  <i>di cui già impegnato*</i> previsione di cassa <i>a fondo pluriennale vincolato</i>	150,00  150,00	150,00  300,00	150,00	150,00
<b>Totale Macroaggr. 102</b>	<b>Imposte e tasse a carico dell'ente</b>	<b>16.192,34</b>	previsione di competenza <i>di cui già impegnato*</i> previsione di cassa <i>a fondo pluriennale vincolato</i>	<b>68.237,82</b>  <b>65.901,62</b>	<b>63.949,00</b>  <b>80.141,34</b>	<b>63.949,00</b>  <b>0,00</b>	<b>63.949,00</b>  <b>0,00</b>
<b>Macroaggregato 103</b>	<b>Acquisto di beni e servizi</b>						
10102200130/0	ACQUISTO DI BENI PER SERVIZIO SEGRETERIA, PERSONALE E ORGANIZZAZIONE-ACQUISTO STAMPATI, CANCELLERIA E VARIE PER GLI UFFICI	200,00	previsione di competenza  <i>di cui già impegnato*</i> previsione di cassa	200,00  200,00	200,00  400,00	200,00	200,00



# Comune di Pontedera

## Provincia di Pisa

### SERVIZIO FINANZIARIO - Resp. DIRIGENTE 3° SETTORE

### SERVIZIO FINANZIARIO - Resp. DIRIGENTE 3° SETTORE

### SPESE PER MISSIONI, PROGRAMMI E MACROAGGREGATI PER CAPITOLI

MISSIONE PROGRAMMA TITOLO MACROAGGREGATO CAPITOLO	DENOMINAZIONE	RESIDUI PRESUNTI AL TERMINI DELL'ESERCIZIO 2021		PREVISIONI DEFINITIVE DELL'ANNO 2021			
					PREVISIONI DEFINITIVE ANNO 2022	PREVISIONI DEFINITIVE DELL'ANNO 2023	PREVISIONI DEFINITIVE DELL'ANNO 2024
			<i>a fondo pluriennale vincolato</i>				
10102200145/0	ACQUISTO DI BENI PER SERVIZIO SEGRETERIA, PERSONALE E ORGANIZZAZIONE-ACQUISTO VESTIARIO DI SERVIZIO AL PERSONALE	300,00	previsione di competenza  <i>di cui già impegnato*</i> previsione di cassa <i>a fondo pluriennale vincolato</i>	300,00  560,00	1.500,00  1.800,00	1.500,00	1.500,00
10102200150/0	ACQUISTO DI BENI PER SERVIZIO SEGRETERIA, PERSONALE E ORGANIZZAZIONE-ACQUISTO CARBURANTI E LUBRIFICANTI	321,42	previsione di competenza  <i>di cui già impegnato*</i> previsione di cassa <i>a fondo pluriennale vincolato</i>	420,00  420,00	420,00  741,42	420,00	420,00
10102300345/0	PRESTAZIONI DI SERVIZI PER UFFICIO SEGRETERIA, PERSONALE E ORGANIZZAZIONE-SPESE TELEFONICHE	13.689,73	previsione di competenza  <i>di cui già impegnato*</i> previsione di cassa <i>a fondo pluriennale vincolato</i>	47.800,00  54.038,51	38.800,00  52.489,73	38.800,00	38.800,00
<b>Totale Macroaggr. 103</b>	<b>Acquisto di beni e servizi</b>	<b>14.511,15</b>	previsione di competenza <i>di cui già impegnato*</i> previsione di cassa <i>a fondo pluriennale vincolato</i>	<b>48.720,00</b>  <b>55.218,51</b>	<b>40.920,00</b>  <b>55.431,15</b>	<b>40.920,00</b>  <b>0,00</b>	<b>40.920,00</b>  <b>0,00</b>
<b>Macroaggregato 107</b>	<b>Interessi passivi</b>						
101026201020/0	INTERESSI PASSIVI SU MUTUI-INTERESSI PASSIVI SU MUTUI CON CASSA DD. PP.	1.452,30	previsione di competenza <i>di cui già impegnato*</i> previsione di cassa <i>a fondo pluriennale vincolato</i>	2.923,00  2.923,00	2.850,00  4.302,30	2.850,00	2.850,00
<b>Totale Macroaggr. 107</b>	<b>Interessi passivi</b>	<b>1.452,30</b>	previsione di competenza <i>di cui già impegnato*</i> previsione di cassa <i>a fondo pluriennale vincolato</i>	<b>2.923,00</b>  <b>2.923,00</b>	<b>2.850,00</b>  <b>4.302,30</b>	<b>2.850,00</b>  <b>0,00</b>	<b>2.850,00</b>  <b>0,00</b>
<b>Macroaggregato 109</b>	<b>Rimborsi e poste correttive delle entrate</b>						
10102900100/0	RIMBORSO PER SPESE DI PERSONALE - CONVENZIONE SEGRETERIA COMUNALE	0,00	previsione di competenza <i>di cui già impegnato*</i> previsione di cassa <i>a fondo pluriennale vincolato</i>	22.000,00  22.000,00	70.000,00  70.000,00	70.000,00	70.000,00
<b>Totale Macroaggr. 109</b>	<b>Rimborsi e poste correttive delle entrate</b>	<b>0,00</b>	previsione di competenza <i>di cui già impegnato*</i> previsione di cassa <i>a fondo pluriennale vincolato</i>	<b>22.000,00</b>  <b>22.000,00</b>	<b>70.000,00</b>  <b>70.000,00</b>	<b>70.000,00</b>  <b>0,00</b>	<b>70.000,00</b>  <b>0,00</b>
<b>Totale Titolo 1</b>	<b>Spese correnti</b>	<b>172.010,91</b>	previsione di competenza <i>di cui già impegnato*</i> previsione di cassa <i>a fondo pluriennale vincolato</i>	<b>1.153.826,17</b>  <b>1.216.815,03</b>	<b>1.240.889,00</b>  <b>1.412.899,91</b>	<b>1.240.889,00</b>  <b>0,00</b>	<b>1.240.889,00</b>  <b>0,00</b>
<b>Totale Programma 02</b>	<b>Segreteria generale</b>	<b>172.010,91</b>	previsione di competenza <i>di cui già impegnato*</i> previsione di cassa <i>a fondo pluriennale vincolato</i>	<b>1.153.826,17</b>  <b>1.216.815,03</b>	<b>1.240.889,00</b>  <b>1.412.899,91</b>	<b>1.240.889,00</b>  <b>0,00</b>	<b>1.240.889,00</b>  <b>0,00</b>
<b>0103 Programma 03</b>	<b>Gestione economica, finanziaria, programmazione e provveditorato</b>						
<b>Titolo 1</b>	<b>Spese correnti</b>						
<b>Macroaggregato 101</b>	<b>Redditi da lavoro dipendente</b>						
101031005/0	SPESE PER IL PERSONALE SERVIZIO GESTIONE ECONOMICA, FINANZIARIA E PROVVEDITORATO -STIPENDI ED ALTRI ASSEGNI FISSI AL PERSONALE DI RUOLO	24.782,86	previsione di competenza  <i>di cui già impegnato*</i> previsione di cassa <i>a fondo pluriennale vincolato</i>	222.310,00  220.290,00	202.876,00  227.658,86	202.876,00	202.876,00
101031006/0	SPESE PER IL PERSONALE SERVIZIO GESTIONE ECONOMICA, FINANZIARIA E PROVVEDITORATO -ASSEGNI AL NUCLEO	0,00	previsione di competenza	610,00	1.538,00	1.538,00	1.538,00





# Comune di Pontedera

## Provincia di Pisa

### SERVIZIO FINANZIARIO - Resp. DIRIGENTE 3° SETTORE

### SERVIZIO FINANZIARIO - Resp. DIRIGENTE 3° SETTORE

### SPESE PER MISSIONI, PROGRAMMI E MACROAGGREGATI PER CAPITOLI

MISSIONE PROGRAMMA TITOLO MACROAGGREGATO CAPITOLO	DENOMINAZIONE	RESIDUI PRESUNTI AL TERMINE DELL'ESERCIZIO 2021		PREVISIONI DEFINITIVE DELL'ANNO 2021			
					PREVISIONI DEFINITIVE ANNO 2022	PREVISIONI DEFINITIVE DELL'ANNO 2023	PREVISIONI DEFINITIVE DELL'ANNO 2024
	FAMILIARE						
			<i>di cui già impegnato*</i> previsione di cassa <i>a fondo pluriennale vincolato</i>	610,00	1.538,00		
1010310010/0	SPESE PER IL PERSONALE SERVIZIO GESTIONE ECONOMICA, FINANZIARIA E PROVVEDITORATO-STIPENDI ED ALTRI ASSEGNI FISSI AL PERSONALE STRAORDINARIO	7.933,56	previsione di competenza	51.560,00	43.767,00	43.767,00	43.767,00
			<i>di cui già impegnato*</i> previsione di cassa <i>a fondo pluriennale vincolato</i>	51.560,07	51.700,56		
1010310019/0	SPESE PER IL PERSONALE SERVIZIO GESTIONE ECONOMICA, FINANZIARIA E PROVVEDITORATO - COMPENSI PER LAVORO STRAORDINARIO	1.320,52	previsione di competenza	3.800,00	4.600,00	4.600,00	4.600,00
			<i>di cui già impegnato*</i> previsione di cassa <i>a fondo pluriennale vincolato</i>	5.616,02	5.920,52		
1010310020/0	SPESE PER IL PERSONALE SERVIZIO GESTIONE ECONOMICA, FINANZIARIA E PROVVEDITORATO - FONDO PER IL MIGLIORAMENTO DELL'EFFICIENZA DEI SERVIZI	975,83	previsione di competenza	0,00	0,00	0,00	0,00
			<i>di cui già impegnato*</i> previsione di cassa <i>a fondo pluriennale vincolato</i>	975,83	975,83		
1010310025/0	SPESE PER IL PERSONALE SERVIZ. GESTIONE ECON.FINANZ.E PROV.V.TO-FONDO RETRIBUZ.DI POSIZIONE E RISULTATO PER IL PERS.LE CON	2.419,14	previsione di competenza	0,00	0,00	0,00	0,00
			<i>di cui già impegnato*</i> previsione di cassa <i>a fondo pluriennale vincolato</i>	2.419,14	2.419,14		
1010310035/0	SPESE PER IL PERSONALE SERVIZ. GESTIONE ECON.FINANZ.E PROV.V.TO-ONERI PREVIDENZIALI, ASSISTENZIALI E ASSICURATIVI A CARICO DEL COMUNE	19.908,23	previsione di competenza	109.877,74	95.368,00	95.368,00	95.368,00
			<i>di cui già impegnato*</i> previsione di cassa <i>a fondo pluriennale vincolato</i>	130.861,84	115.276,23		
1010310124/0	INDENNITA' ED ALTRI COMPENSI CORRISPONDI AL PERSONALE DEL SERVIZIO GESTIONE ECONOMICA, FINANZIARIA E PROVVEDITORATO	40.935,97	previsione di competenza	137.494,95	86.387,00	86.387,00	86.387,00
			<i>di cui già impegnato*</i> previsione di cassa <i>a fondo pluriennale vincolato</i>	116.821,71	5.000,00 127.322,97		
<b>Totale Macroaggr. 101</b>	<b>Redditi da lavoro dipendente</b>	<b>98.276,11</b>	previsione di competenza <i>di cui già impegnato*</i> previsione di cassa <i>a fondo pluriennale vincolato</i>	<b>525.652,69</b> <b>529.154,61</b>	<b>434.536,00</b> <b>532.812,11</b>	<b>434.536,00</b> <b>0,00</b>	<b>434.536,00</b> <b>0,00</b>
<b>Macroaggregato 102</b>	<b>Imposte e tasse a carico dell'ente</b>						
101037001100/0	IMPOSTE E TASSE PER GESTIONE ECONOMICA E FINANZIARIA - IRAP-IMPOSTA REGIONALE ATTIVITA' PRODUTTIVE	7.590,88	previsione di competenza	33.439,62	31.921,00	31.921,00	31.921,00
			<i>di cui già impegnato*</i> previsione di cassa <i>a fondo pluriennale vincolato</i>	38.655,23	39.511,88		
101037001105/0	IMPOSTE E TASSE PER GESTIONE ECONOMICA E FINANZIARIA - TASSE SU AUTOVEICOLI	0,00	previsione di competenza	130,00	130,00	130,00	130,00
			<i>di cui già impegnato*</i> previsione di cassa <i>a fondo pluriennale vincolato</i>	130,00	130,00		
<b>Totale Macroaggr. 102</b>	<b>Imposte e tasse a carico dell'ente</b>	<b>7.590,88</b>	previsione di competenza <i>di cui già impegnato*</i> previsione di cassa <i>a fondo pluriennale vincolato</i>	<b>33.569,62</b> <b>38.785,23</b>	<b>32.051,00</b> <b>39.641,88</b>	<b>32.051,00</b> <b>0,00</b>	<b>32.051,00</b> <b>0,00</b>



# Comune di Pontedera

## Provincia di Pisa

### SERVIZIO FINANZIARIO - Resp. DIRIGENTE 3° SETTORE

### SERVIZIO FINANZIARIO - Resp. DIRIGENTE 3° SETTORE

### SPESE PER MISSIONI, PROGRAMMI E MACROAGGREGATI PER CAPITOLI

MISSIONE PROGRAMMA TITOLO MACROAGGREGATO CAPITOLO	DENOMINAZIONE	RESIDUI PRESUNTI AL TERMINI DELL'ESERCIZIO 2021		PREVISIONI DEFINITIVE DELL'ANNO 2021			
					PREVISIONI DEFINITIVE ANNO 2022	PREVISIONI DEFINITIVE DELL'ANNO 2023	PREVISIONI DEFINITIVE DELL'ANNO 2024
<b>Macroaggregato 103</b>	<b>Acquisto di beni e servizi</b>						
10103200130/0	ACQUISTO DI BENI PER IL SERVIZIO GESTIONE ECONOMICA E FINANZIARIA - ACQUISTO STAMPATI, CANCELLERIA E VARIE PER GLI UFFICI	200,00	previsione di competenza  <i>di cui già impegnato*</i> previsione di cassa <i>a fondo pluriennale vincolato</i>	200,00  200,00	200,00  400,00	200,00	200,00
10103200135/0	ACQUISTO DI BENI PER IL SERVIZIO GESTIONE ECONOMICA E FINANZIARIA - ACQUISTO LIBRI, PUBBLICAZIONI, GIORNALI E RIVISTE	0,00	previsione di competenza  <i>di cui già impegnato*</i> previsione di cassa <i>a fondo pluriennale vincolato</i>	2.000,00  2.000,00	500,00  500,00	500,00	500,00
10103200145/0	ACQUISTO DI BENI PER IL SERVIZIO GESTIONE ECONOMICA E FINANZIARIA - ACQUISTO VESTIARIO DI SERVIZIO AL PERSONALE (MAGAZZINIERE)	0,00	previsione di competenza  <i>di cui già impegnato*</i> previsione di cassa <i>a fondo pluriennale vincolato</i>	0,00  0,00	0,00  0,00	0,00	0,00
10103200150/0	ACQUISTO DI BENI PER IL SERVIZIO GESTIONE ECONOMICA E FINANZIARIA - ACQUISTO CARBURANTI E LUBRIFICANTI	0,00	previsione di competenza  <i>di cui già impegnato*</i> previsione di cassa <i>a fondo pluriennale vincolato</i>	0,00  0,00	0,00  0,00	0,00	0,00
10103300345/0	PRESTAZIONI DI SERVIZI PER SERVIZIO GESTIONE ECONOMICA FINANZIARIA- SPESE TELEFONICHE	0,00	previsione di competenza  <i>di cui già impegnato*</i> previsione di cassa <i>a fondo pluriennale vincolato</i>	0,00  0,00	0,00  0,00	0,00	0,00
10103300375/0	PRESTAZIONI DI SERVIZI PER SERVIZIO GESTIONE ECONOMICA FINANZIARIA- PRESTAZIONI DI SERVIZI - SPESE VARIE	4.197,10	previsione di competenza  <i>di cui già impegnato*</i> previsione di cassa <i>a fondo pluriennale vincolato</i>	14.500,00  19.197,00	15.000,00  19.197,10	15.000,00	15.000,00
10103320495/0	SPESE PER IL SERVIZIO DI TESORERIA	3.718,37	previsione di competenza  <i>di cui già impegnato*</i> previsione di cassa <i>a fondo pluriennale vincolato</i>	10.000,00  11.637,72	15.000,00  18.718,37	15.000,00	15.000,00
<b>Totale Macroaggr. 103</b>	<b>Acquisto di beni e servizi</b>	<b>8.115,47</b>	previsione di competenza  <i>di cui già impegnato*</i> previsione di cassa <i>a fondo pluriennale vincolato</i>	<b>26.700,00</b>  <b>33.034,72</b>	<b>30.700,00</b>  <b>38.815,47</b>	<b>30.700,00</b>  <b>0,00</b>	<b>30.700,00</b>  <b>0,00</b>
<b>Macroaggregato 104</b>	<b>Trasferimenti correnti</b>						
10103500853/0	TRASFERIMENTO AL MINISTERO ECONOMIA FINANZE AI SENSI DELL'ART. 3 DECRETO MEF DEL 30 LUGLIO 2021- TRASFERIMENTO AD ALTRI ENTI	0,00	previsione di competenza  <i>di cui già impegnato*</i> previsione di cassa <i>a fondo pluriennale vincolato</i>	63.747,81  0,00	9.063,67  9.063,67	9.063,67	9.063,67
<b>Totale Macroaggr. 104</b>	<b>Trasferimenti correnti</b>	<b>0,00</b>	previsione di competenza  <i>di cui già impegnato*</i> previsione di cassa <i>a fondo pluriennale vincolato</i>	<b>63.747,81</b>  <b>0,00</b>	<b>9.063,67</b>  <b>9.063,67</b>	<b>9.063,67</b>  <b>0,00</b>	<b>9.063,67</b>  <b>0,00</b>
<b>Macroaggregato 107</b>	<b>Interessi passivi</b>						
101036001035/0	INTERESSI PASSIVI DIVERSI	0,00	previsione di competenza  <i>di cui già impegnato*</i> previsione di cassa <i>a fondo pluriennale vincolato</i>	100,00  100,00	100,00  100,00	100,00	100,00



# Comune di Pontedera

## Provincia di Pisa

### SERVIZIO FINANZIARIO - Resp. DIRIGENTE 3° SETTORE

### SERVIZIO FINANZIARIO - Resp. DIRIGENTE 3° SETTORE

### SPESE PER MISSIONI, PROGRAMMI E MACROAGGREGATI PER CAPITOLI

MISSIONE PROGRAMMA TITOLO MACROAGGREGATO CAPITOLO	DENOMINAZIONE	RESIDUI PRESUNTI AL TERMINI DELL'ESERCIZIO 2021		PREVISIONI DEFINITIVE DELL'ANNO 2021	PREVISIONI DEFINITIVE		
					ANNO 2022	DELL'ANNO 2023	DELL'ANNO 2024
Totale Macroaggr. 107	Interessi passivi	0,00	previsione di competenza <i>di cui già impegnato*</i>	100,00	100,00	100,00	100,00
			previsione di cassa <i>a fondo pluriennale vincolato</i>	100,00	100,00	0,00	0,00
Totale Titolo 1	Spese correnti	113.982,46	previsione di competenza <i>di cui già impegnato*</i>	649.770,12	506.450,67	506.450,67	506.450,67
			previsione di cassa <i>a fondo pluriennale vincolato</i>	601.074,56	620.433,13	0,00	0,00
TITOLO 3	Spese per incremento attivita' finanziarie						
Macroaggregato 304	Altre spese per incremento di attivita' finanziarie						
330040070110/0	VERSAMENTI A DEPOSITI BANCARI	0,00	previsione di competenza <i>di cui già impegnato*</i>	570.000,00	0,00	0,00	0,00
			previsione di cassa <i>a fondo pluriennale vincolato</i>	570.000,00	0,00	0,00	0,00
Totale Macroaggr. 304	Altre spese per incremento di attivita' finanziarie	0,00	previsione di competenza <i>di cui già impegnato*</i>	570.000,00	0,00	0,00	0,00
			previsione di cassa <i>a fondo pluriennale vincolato</i>	570.000,00	0,00	0,00	0,00
Totale Titolo 3	Spese per incremento attivita' finanziarie	0,00	previsione di competenza <i>di cui già impegnato*</i>	570.000,00	0,00	0,00	0,00
			previsione di cassa <i>a fondo pluriennale vincolato</i>	570.000,00	0,00	0,00	0,00
Totale Programma 03	Gestione economica, finanziaria, programmazione e provveditorato	113.982,46	previsione di competenza <i>di cui già impegnato*</i>	1.219.770,12	506.450,67	506.450,67	506.450,67
			previsione di cassa <i>a fondo pluriennale vincolato</i>	1.171.074,56	620.433,13	0,00	0,00
0104 Programma 04	Gestione delle entrate tributarie e servizi fiscali						
TITOLO 1	Spese correnti						
Macroaggregato 101	Redditi da lavoro dipendente						
101041005/0	SPESE PER IL PERSONALE SERVIZIO GESTIONE ENTRATE TRIBUTARIE - STIPENDI ED ALTRI ASSEGNI FISSI AL	31.961,81	previsione di competenza <i>di cui già impegnato*</i>	233.370,00	259.364,00	259.364,00	259.364,00
			previsione di cassa <i>a fondo pluriennale vincolato</i>	236.470,00	291.325,81	0,00	0,00
101041006/0	SPESE PER IL PERSONALE SERVIZIO GESTIONE ENTRATE TRIBUTARIE - ASSEGNI AL NUCLEO FAMILIARE	528,73	previsione di competenza <i>di cui già impegnato*</i>	5.150,00	3.960,00	3.960,00	3.960,00
			previsione di cassa <i>a fondo pluriennale vincolato</i>	5.150,00	4.488,73	0,00	0,00
1010410010/0	SPESE PER IL PERSONALE SERVIZIO GESTIONE ENTRATE TRIBUTARIE-STIPENDI ED ALTRI ASSEGNI FISSI AL PERSONALE STRAORDINARIO	3.938,81	previsione di competenza <i>di cui già impegnato*</i>	24.415,00	21.750,00	21.750,00	21.750,00
			previsione di cassa <i>a fondo pluriennale vincolato</i>	30.965,00	25.688,81	0,00	0,00
1010410019/0	SPESE PER IL PERSONALE SERVIZIO GESTIONE ENTRATE TRIBUTARIE - COMPENSI PER LAVORO STRAORDINARIO	657,34	previsione di competenza <i>di cui già impegnato*</i>	1.600,00	2.300,00	2.300,00	2.300,00
			previsione di cassa <i>a fondo pluriennale vincolato</i>	2.345,38	2.957,34	0,00	0,00
1010410020/0	SPESE PER IL PERSONALE SERVIZIO GESTIONE ENTRATE TRIBUTARIE - FONDO PER IL MIGLIORAMENTO DELL'EFFICIENZA DEI SERVIZI	0,00	previsione di competenza <i>di cui già impegnato*</i>	0,00	0,00	0,00	0,00
			previsione di cassa <i>a fondo pluriennale vincolato</i>	0,00	0,00	0,00	0,00
1010410021/0	SPESE PER IL PERSONALE SERVIZIO GESTIONE ENTRATE TRIBUTARIE - INCENTIVI PER RECUPERO EVASIONE ICI	0,00	previsione di competenza <i>di cui già impegnato*</i>	20.000,00	20.000,00	20.000,00	20.000,00
			previsione di cassa	20.000,00	20.000,00	0,00	0,00



# Comune di Pontedera

## Provincia di Pisa

### SERVIZIO FINANZIARIO - Resp. DIRIGENTE 3° SETTORE

### SERVIZIO FINANZIARIO - Resp. DIRIGENTE 3° SETTORE

### SPESE PER MISSIONI, PROGRAMMI E MACROAGGREGATI PER CAPITOLI

MISSIONE PROGRAMMA TITOLO MACROAGGREGATO CAPITOLO	DENOMINAZIONE	RESIDUI PRESUNTI AL TERMINE DELL'ESERCIZIO 2021		PREVISIONI DEFINITIVE DELL'ANNO 2021				
					PREVISIONI DEFINITIVE ANNO 2022	PREVISIONI DEFINITIVE DELL'ANNO 2023	PREVISIONI DEFINITIVE DELL'ANNO 2024	
			<i>a fondo pluriennale vincolato</i>					
1010410035/0	SPESE PER IL PERSONALE SERVIZIO GESTIONE ENTRATE TRIBUTARIE - ONERI PREVIDENZIALI, ASSISTENZIALI E ASSICURATIVI A CARICO DEL COMUNE	20.331,45	previsione di competenza	88.788,13	90.002,00	90.002,00	90.002,00	
			<i>di cui già impegnato*</i>					
			previsione di cassa	99.600,12	110.333,45			
			<i>a fondo pluriennale vincolato</i>					
1010410124/0	INDENNITA' ED ALTRI COMPENSI CORRISPONDI AL PERSONALE DEL SERVIZIO GESTIONE ENTRATE TRIBUTARIE	11.528,10	previsione di competenza	48.251,74	31.512,00	31.512,00	31.512,00	
			<i>di cui già impegnato*</i>		5.000,00			
			previsione di cassa	38.201,81	43.040,10			
			<i>a fondo pluriennale vincolato</i>					
<b>Totale Macroaggr. 101</b>	<b>Redditi da lavoro dipendente</b>	<b>68.946,24</b>	previsione di competenza	<b>421.574,87</b>	<b>428.888,00</b>	<b>428.888,00</b>	<b>428.888,00</b>	
			<i>di cui già impegnato*</i>		5.000,00	0,00	0,00	
			previsione di cassa	<b>432.732,31</b>	<b>497.834,24</b>			
			<i>a fondo pluriennale vincolato</i>					
<b>Macroaggregato 102</b>	<b>Imposte e tasse a carico dell'ente</b>							
101047001100/0	IMPOSTE E TASSE RELATIVE AL SERVIZIO GESTIONE ENTRATE TRIBUTARIE - IRAP- IMPOSTA REGIONALE ATTIVITA' PRODUTTIVE	10.000,35	previsione di competenza	30.862,37	27.124,00	27.124,00	27.124,00	
			<i>di cui già impegnato*</i>					
			previsione di cassa	33.088,92	37.124,35			
			<i>a fondo pluriennale vincolato</i>					
<b>Totale Macroaggr. 102</b>	<b>Imposte e tasse a carico dell'ente</b>	<b>10.000,35</b>	previsione di competenza	<b>30.862,37</b>	<b>27.124,00</b>	<b>27.124,00</b>	<b>27.124,00</b>	
			<i>di cui già impegnato*</i>			0,00	0,00	
			previsione di cassa	<b>33.088,92</b>	<b>37.124,35</b>			
			<i>a fondo pluriennale vincolato</i>					
<b>Macroaggregato 103</b>	<b>Acquisto di beni e servizi</b>							
10104200130/0	ACQUISTO BENI PER IL SERVIZIO TRIBUTI - ACQUISTO STAMPATI, CANCELLERIA E VARIE PER GLI UFFICI	200,00	previsione di competenza	200,00	200,00	200,00	200,00	
			<i>di cui già impegnato*</i>					
			previsione di cassa	200,00	400,00			
			<i>a fondo pluriennale vincolato</i>					
<b>Totale Macroaggr. 103</b>	<b>Acquisto di beni e servizi</b>	<b>200,00</b>	previsione di competenza	<b>200,00</b>	<b>200,00</b>	<b>200,00</b>	<b>200,00</b>	
			<i>di cui già impegnato*</i>			0,00	0,00	
			previsione di cassa	<b>200,00</b>	<b>400,00</b>			
			<i>a fondo pluriennale vincolato</i>					
<b>Totale Titolo 1</b>	<b>Spese correnti</b>	<b>79.146,59</b>	previsione di competenza	<b>452.637,24</b>	<b>456.212,00</b>	<b>456.212,00</b>	<b>456.212,00</b>	
			<i>di cui già impegnato*</i>		5.000,00	0,00	0,00	
			previsione di cassa	<b>466.021,23</b>	<b>535.358,59</b>			
			<i>a fondo pluriennale vincolato</i>					
<b>Totale Programma 04</b>	<b>Gestione delle entrate tributarie e servizi fiscali</b>	<b>79.146,59</b>	previsione di competenza	<b>452.637,24</b>	<b>456.212,00</b>	<b>456.212,00</b>	<b>456.212,00</b>	
			<i>di cui già impegnato*</i>		5.000,00	0,00	0,00	
			previsione di cassa	<b>466.021,23</b>	<b>535.358,59</b>			
			<i>a fondo pluriennale vincolato</i>					
<b>0105 Programma 05</b>	<b>Gestione dei beni demaniali e patrimoniali</b>							
<b>Titolo 1</b>	<b>Spese correnti</b>							
<b>Macroaggregato 101</b>	<b>Redditi da lavoro dipendente</b>							
101051005/0	SPESE PER IL PERSONALE SERVIZIO BENI DEMANIALI E PATRIMONIALI - STIPENDI ED ALTRI ASSEGNI FISSI AL PERSONALE DI RUOLO	21.591,63	previsione di competenza	190.844,00	224.609,00	224.609,00	224.609,00	
			<i>di cui già impegnato*</i>					
			previsione di cassa	202.844,00	246.200,63			
			<i>a fondo pluriennale vincolato</i>					
101051006/0	SPESE PER IL PERSONALE SERVIZIO BENI DEMANIALI E PATRIMONIALI - ASSEGNI AL NUCLEO FAMILIARE	332,01	previsione di competenza	1.450,00	0,00	0,00	0,00	
			<i>di cui già impegnato*</i>					
			previsione di cassa	1.450,00	332,01			
			<i>a fondo pluriennale vincolato</i>					



# Comune di Pontedera

## Provincia di Pisa

### SERVIZIO FINANZIARIO - Resp. DIRIGENTE 3° SETTORE

### SERVIZIO FINANZIARIO - Resp. DIRIGENTE 3° SETTORE

### SPESE PER MISSIONI, PROGRAMMI E MACROAGGREGATI PER CAPITOLI

MISSIONE PROGRAMMA TITOLO MACROAGGREGATO CAPITOLO	DENOMINAZIONE	RESIDUI PRESUNTI AL TERMINI DELL'ESERCIZIO 2021		PREVISIONI DEFINITIVE DELL'ANNO 2021	PREVISIONI DEFINITIVE		
					ANNO 2022	DELL'ANNO 2023	DELL'ANNO 2024
1010510010/0	SPESE PER IL PERSONALE SERVIZIO SERVIZIO BENI DEMANIALI E PATRIMONIALI- STIPENDI ED ALTRI ASSEGNI FISSI AL PERSONALE STRAORDINARIO	0,00	previsione di competenza <i>di cui già impegnato*</i> previsione di cassa <i>a fondo pluriennale vincolato</i>	0,00  14.500,00	0,00  0,00	0,00  0,00	0,00  0,00
1010510019/0	SPESE PER IL PERSONALE SERVIZIO BENI DEMANIALI E PATRIMONIALI - COMPENSI PER LAVORO STRAORDINARIO	366,98	previsione di competenza <i>di cui già impegnato*</i> previsione di cassa <i>a fondo pluriennale vincolato</i>	1.600,00  1.856,52	1.600,00  1.966,98	1.600,00  1.600,00	1.600,00  1.600,00
1010510020/0	SPESE PER IL PERSONALE SERVIZIO BENI DEMANIALI E PATRIMONIALI - FONDO PER IL MIGLIORAMENTO DELL'EFFICIENZA DEI SERVIZI	1.580,24	previsione di competenza <i>di cui già impegnato*</i> previsione di cassa <i>a fondo pluriennale vincolato</i>	0,00  1.580,24	0,00  1.580,24	0,00  0,00	0,00  0,00
1010510025/0	SPESE REL.AL PERSONALE SERV.BENI DEMANIALI E PATRIMONIALI-FONDO PER LA RETRIBUZ.POSIZIONE E DI RISULTATO PER IL PERS. CON QUAL.DIRIGENZIALE	0,00	previsione di competenza <i>di cui già impegnato*</i> previsione di cassa <i>a fondo pluriennale vincolato</i>	0,00  0,00	0,00  0,00	0,00  0,00	0,00  0,00
1010510035/0	SPESE PER IL PERSONALE SERVIZIO BENI DEMANIALI E PATRIMONIALI - ONERI PREVIDENZIALI, ASSISTENZIALI E ASSICURATIVI A CARICO DEL COMUNE	4.935,90	previsione di competenza <i>di cui già impegnato*</i> previsione di cassa <i>a fondo pluriennale vincolato</i>	76.114,24  87.674,27	78.614,00  83.549,90	78.614,00  78.614,00	78.614,00  78.614,00
1010510124/0	INDENNITA' ED ALTRI COMPENSI CORRISPONDI AL PERSONALE DEL SERVIZIO BENI DEMANIALI E PATRIMONIALI	21.094,97	previsione di competenza <i>di cui già impegnato*</i> previsione di cassa <i>a fondo pluriennale vincolato</i>	67.454,76  57.547,03	47.723,00  68.817,97	47.723,00  47.723,00	47.723,00  47.723,00
<b>Totale Macroaggr. 101</b>	<b>Redditi da lavoro dipendente</b>	<b>49.901,73</b>	previsione di competenza <i>di cui già impegnato*</i> previsione di cassa <i>a fondo pluriennale vincolato</i>	<b>337.463,00</b>  <b>367.452,06</b>	<b>352.546,00</b>  <b>402.447,73</b>	<b>352.546,00</b>  <b>0,00</b>	<b>352.546,00</b>  <b>0,00</b>
<b>Macroaggregato 102</b>	<b>Imposte e tasse a carico dell'ente</b>						
101057001100/0	IMPOSTE E TASSE RELATIVE AL SERVIZIO BENI DEMANIALI E PATRIMONIALI - IRAP- IMPOSTA REGIONALE ATTIVITA' PRODUTTIVE	4.905,29	previsione di competenza <i>di cui già impegnato*</i> previsione di cassa <i>a fondo pluriennale vincolato</i>	21.918,37  27.169,95	23.555,00  28.460,29	23.555,00  23.555,00	23.555,00  23.555,00
<b>Totale Macroaggr. 102</b>	<b>Imposte e tasse a carico dell'ente</b>	<b>4.905,29</b>	previsione di competenza <i>di cui già impegnato*</i> previsione di cassa <i>a fondo pluriennale vincolato</i>	<b>21.918,37</b>  <b>27.169,95</b>	<b>23.555,00</b>  <b>28.460,29</b>	<b>23.555,00</b>  <b>0,00</b>	<b>23.555,00</b>  <b>0,00</b>
<b>Macroaggregato 107</b>	<b>Interessi passivi</b>						
101056201020/0	INTERESSI PASSIVI SU MUTUI - INTERESSI PASSIVI SU MUTUI CON CASSA DD. PP.	69.893,26	previsione di competenza <i>di cui già impegnato*</i> previsione di cassa <i>a fondo pluriennale vincolato</i>	140.649,00  140.649,00	137.134,00  207.027,26	137.134,00  137.134,00	137.134,00  137.134,00
<b>Totale Macroaggr. 107</b>	<b>Interessi passivi</b>	<b>69.893,26</b>	previsione di competenza <i>di cui già impegnato*</i> previsione di cassa <i>a fondo pluriennale vincolato</i>	<b>140.649,00</b>  <b>140.649,00</b>	<b>137.134,00</b>  <b>207.027,26</b>	<b>137.134,00</b>  <b>0,00</b>	<b>137.134,00</b>  <b>0,00</b>



# Comune di Pontedera

## Provincia di Pisa

### SERVIZIO FINANZIARIO - Resp. DIRIGENTE 3° SETTORE

### SERVIZIO FINANZIARIO - Resp. DIRIGENTE 3° SETTORE

### SPESE PER MISSIONI, PROGRAMMI E MACROAGGREGATI PER CAPITOLI

MISSIONE PROGRAMMA TITOLO MACROAGGREGATO CAPITOLO	DENOMINAZIONE	RESIDUI PRESUNTI AL TERMINI DELL'ESERCIZIO 2021		PREVISIONI DEFINITIVE DELL'ANNO 2021	PREVISIONI DEFINITIVE		
					ANNO 2022	DELL'ANNO 2023	DELL'ANNO 2024
<b>Totale Titolo 1</b>	<b>Spese correnti</b>	124.700,28	previsione di competenza <i>di cui già impegnato*</i> previsione di cassa <i>a fondo pluriennale vincolato</i>	500.030,37	513.235,00	513.235,00	513.235,00
				535.271,01	637.935,28	0,00	0,00
<b>Titolo 2</b>	<b>Spese in conto capitale</b>						
<b>Macroaggregato 202</b>	<b>Investimenti fissi lordi e acquisto di terreni</b>						
201051002151/0	ACQ.E COSTRUZ.BENI IMMOB.SERV.GESTIONE DEI BENI-RISTR.E MANUT.STRAORD.BENI IMMOB.- IMP.PROV.TRASF.DA DIR.SUPERF.A DIR.	0,00	previsione di competenza <i>di cui già impegnato*</i> previsione di cassa <i>a fondo pluriennale vincolato</i>	0,00	0,00	0,00	0,00
				0,00	0,00		
201051002170/0	ACQ.E COSTRUZ.BENI IMMOB.SERV.GESTIONE DEI BENI- RISTRUTT.E MANUT.STRAORD.BENI IMMOB.-SP.FIN.CON ENTR.DA FITTI REALI DI	0,00	previsione di competenza <i>di cui già impegnato*</i> previsione di cassa <i>a fondo pluriennale vincolato</i>	0,00	0,00	0,00	0,00
				0,00	0,00		
<b>Totale Macroaggr. 202</b>	<b>Investimenti fissi lordi e acquisto di terreni</b>	0,00	previsione di competenza <i>di cui già impegnato*</i> previsione di cassa <i>a fondo pluriennale vincolato</i>	0,00	0,00	0,00	0,00
				0,00	0,00	0,00	0,00
<b>Totale Titolo 2</b>	<b>Spese in conto capitale</b>	0,00	previsione di competenza <i>di cui già impegnato*</i> previsione di cassa <i>a fondo pluriennale vincolato</i>	0,00	0,00	0,00	0,00
				0,00	0,00	0,00	0,00
<b>Totale Programma 05</b>	<b>Gestione dei beni demaniali e patrimoniali</b>	124.700,28	previsione di competenza <i>di cui già impegnato*</i> previsione di cassa <i>a fondo pluriennale vincolato</i>	500.030,37	513.235,00	513.235,00	513.235,00
				535.271,01	637.935,28	0,00	0,00
<b>0106 Programma 06</b>	<b>Ufficio tecnico</b>						
<b>Titolo 1</b>	<b>Spese correnti</b>						
<b>Macroaggregato 101</b>	<b>Redditi da lavoro dipendente</b>						
101061005/0	SPESE PER IL PERSONALE SERVIZIO LAVORI PUBBLICI - STIPENDI ED ALTRI ASSEGNI FISSI AL PERSONALE DI RUOLO	51.958,67	previsione di competenza <i>di cui già impegnato*</i> previsione di cassa <i>a fondo pluriennale vincolato</i>	304.130,00	328.273,00	328.273,00	328.273,00
				312.306,77	380.231,67		
101061006/0	SPESE PER IL PERSONALE SERVIZIO LAVORI PUBBLICI - ASSEGNI AL NUCLEO	0,00	previsione di competenza <i>di cui già impegnato*</i> previsione di cassa <i>a fondo pluriennale vincolato</i>	356,00	1.589,00	1.589,00	1.589,00
				356,00	1.589,00		
101061105/0	SPESE RELATIVE AL PERSONALE DEL SERVIZIO MANUTENZIONI - STIPENDI ED ALTRI ASSEGNI FISSI AL PERSONALE DI RUOLO	17.484,27	previsione di competenza <i>di cui già impegnato*</i> previsione di cassa <i>a fondo pluriennale vincolato</i>	483.448,00	475.255,00	475.255,00	475.255,00
				502.848,00	492.739,27		
101061106/0	SPESE RELATIVE AL PERSONALE DEL SERVIZIO MANUTENZIONI - ASSEGNI AL NUCLEO FAMILIARE	1.233,05	previsione di competenza <i>di cui già impegnato*</i> previsione di cassa <i>a fondo pluriennale vincolato</i>	6.048,00	4.889,00	4.889,00	4.889,00
				6.048,00	6.122,05		
1010610010/0	SPESE PER IL PERSONALE SERVIZIO SERVIZIO LAVORI PUBBLICI-STIPENDI ED ALTRI ASSEGNI FISSI AL PERSONALE STRAORDINARIO	0,00	previsione di competenza <i>di cui già impegnato*</i> previsione di cassa <i>a fondo pluriennale vincolato</i>	6.042,00	0,00	0,00	0,00
				6.042,00	0,00		



# Comune di Pontedera

## Provincia di Pisa

### SERVIZIO FINANZIARIO - Resp. DIRIGENTE 3° SETTORE

### SERVIZIO FINANZIARIO - Resp. DIRIGENTE 3° SETTORE

### SPESE PER MISSIONI, PROGRAMMI E MACROAGGREGATI PER CAPITOLI

MISSIONE PROGRAMMA TITOLO MACROAGGREGATO CAPITOLO	DENOMINAZIONE	RESIDUI PRESUNTI AL TERMINE DELL'ESERCIZIO 2021		PREVISIONI DEFINITIVE DELL'ANNO 2021	PREVISIONI DEFINITIVE		
					ANNO 2022	DELL'ANNO 2023	DELL'ANNO 2024
1010610019/0	SPESE PER IL PERSONALE SERVIZIO LAVORI PUBBLICI - COMPENSI PER LAVORO STRAORDINARIO	750,00	previsione di competenza <i>di cui già impegnato*</i> previsione di cassa <i>a fondo pluriennale vincolato</i>	1.200,00  4.000,00	1.500,00  2.250,00	1.500,00	1.500,00
1010610020/0	SPESE PER IL PERSONALE SERVIZIO LAVORI PUBBLICI - FONDO PER IL MIGLIORAMENTO DELL'EFFICIENZA DEI	3.215,69	previsione di competenza <i>di cui già impegnato*</i> previsione di cassa <i>a fondo pluriennale vincolato</i>	0,00  3.215,69	0,00  3.215,69	0,00	0,00
1010610022/0	SPESE PER IL PERSONALE SERVIZIO LAVORI PUBBLICI - INCENTIVO PER PROGETTAZIONI ESEGUITE D'UFFICIO	872,88	previsione di competenza <i>di cui già impegnato*</i> previsione di cassa <i>a fondo pluriennale vincolato</i>	40.000,00  40.872,88	40.000,00  40.872,88	40.000,00	40.000,00
1010610025/0	SPESE PER IL PERSONALE SERVIZIO LAVORI PUBBLICI - FONDO PER LA RETRIBUZ. DI POSIZ. E DI RISULTATO PERSONALE CON QUALIF. DIRIGENZIALE	1.981,43	previsione di competenza <i>di cui già impegnato*</i> previsione di cassa <i>a fondo pluriennale vincolato</i>	0,00  1.981,43	0,00  1.981,43	0,00	0,00
1010610035/0	SPESE PER IL PERSONALE SERVIZIO LAVORI PUBBLICI - ONERI PREVIDENZIALI, ASSISTENZIALI E ASSICURATIVI A CARICO DEL COMUNE	22.526,00	previsione di competenza <i>di cui già impegnato*</i> previsione di cassa <i>a fondo pluriennale vincolato</i>	121.200,18  136.944,68	113.510,00  136.036,00	113.510,00	113.510,00
1010610124/0	INDENNITA' ED ALTRI COMPENSI CORRISPONDI AL PERSONALE DEL SERVIZIO LAVORI PUBBLICI	18.043,19	previsione di competenza <i>di cui già impegnato*</i> previsione di cassa <i>a fondo pluriennale vincolato</i>	118.521,15  93.329,20	65.146,00  83.189,19	65.146,00	65.146,00
1010611019/0	SPESE RELATIVE AL PERSONALE DEL SERVIZIO MANUTENZIONI - COMPENSI PER LAVORO STRAORDINARIO	3.329,42	previsione di competenza <i>di cui già impegnato*</i> previsione di cassa <i>a fondo pluriennale vincolato</i>	17.000,00  27.349,69	16.400,00  19.729,42	16.400,00	16.400,00
1010611020/0	SPESE RELATIVE AL PERSONALE DEL SERVIZIO MANUTENZIONI - FONDO PER IL MIGLIORAMENTO DELL'EFFICIENZA DEI SERVIZI	2.747,10	previsione di competenza <i>di cui già impegnato*</i> previsione di cassa <i>a fondo pluriennale vincolato</i>	0,00  2.747,10	0,00  2.747,10	0,00	0,00
1010611025/0	SPESE RELATIVE AL PERSONALE DEL SERVIZIO MANUTENZIONI - FONDO PER LA RETRIBU. DI POSIZ. E DI RISULTATO PERSONALE CON QUALIF. DIRIGENZIALE	2.314,73	previsione di competenza <i>di cui già impegnato*</i> previsione di cassa <i>a fondo pluriennale vincolato</i>	0,00  2.314,73	0,00  2.314,73	0,00	0,00
1010611035/0	SPESE RELATIVE AL PERSONALE DEL SERVIZIO MANUTENZIONI - ONERI PREVIDENZIALI, ASSISTENZIALI E ASSICURATIVI A CARICO DEL COMUNE	33.861,98	previsione di competenza <i>di cui già impegnato*</i> previsione di cassa <i>a fondo pluriennale vincolato</i>	183.264,57  208.394,21	171.920,00  205.781,98	171.920,00	171.920,00
1010611124/0	INDENNITA' ED ALTRI COMPENSI CORRISPONDI AL PERSONALE DEL SERVIZIO MANUTENZIONI	19.544,13	previsione di competenza <i>di cui già impegnato*</i> previsione di cassa <i>a fondo pluriennale vincolato</i>	140.693,47  97.562,33	95.414,00  114.958,13	95.414,00	95.414,00



# Comune di Pontedera

## Provincia di Pisa

### SERVIZIO FINANZIARIO - Resp. DIRIGENTE 3° SETTORE

### SERVIZIO FINANZIARIO - Resp. DIRIGENTE 3° SETTORE

### SPESE PER MISSIONI, PROGRAMMI E MACROAGGREGATI PER CAPITOLI

MISSIONE PROGRAMMA TITOLO MACROAGGREGATO CAPITOLO	DENOMINAZIONE	RESIDUI PRESUNTI AL TERMINI DELL'ESERCIZIO 2021		PREVISIONI DEFINITIVE DELL'ANNO 2021			
					PREVISIONI DEFINITIVE ANNO 2022	PREVISIONI DEFINITIVE DELL'ANNO 2023	PREVISIONI DEFINITIVE DELL'ANNO 2024
<b>Totale Macroaggr. 101</b>	<b>Redditi da lavoro dipendente</b>	179.862,54	previsione di competenza <i>di cui già impegnato*</i> previsione di cassa <i>a fondo pluriennale vincolato</i>	1.421.903,37	1.313.896,00 15.000,00	1.313.896,00 0,00	1.313.896,00 0,00
<b>Macroaggregato 102</b>	<b>Imposte e tasse a carico dell'ente</b>						
101067001100/0	IMPOSTE E TASSE RELATIVE AL SERVIZIO LAVORI PUBBLICI - IRAP-IMPOSTA REGIONALE ATTIVITA' PRODUTTIVE	11.360,72	previsione di competenza <i>di cui già impegnato*</i> previsione di cassa <i>a fondo pluriennale vincolato</i>	38.415,07	32.889,00	32.889,00	32.889,00
101067101100/0	IMPOSTE E TASSE PER SERVIZIO MANUTENZIONI - IRAP-IMPOSTA REGIONALE ATTIVITA' PRODUTTIVE	10.740,34	previsione di competenza <i>di cui già impegnato*</i> previsione di cassa <i>a fondo pluriennale vincolato</i>	52.685,33	45.139,00	45.139,00	45.139,00
101067101105/0	IMPOSTE E TASSE PER SERVIZIO MANUTENZIONI - TASSE SU AUTOVEICOLI	3.200,00	previsione di competenza <i>di cui già impegnato*</i> previsione di cassa <i>a fondo pluriennale vincolato</i>	3.200,00	3.200,00	3.200,00	3.200,00
101067151105/0	IMPOSTE E TASSE PER LE AUTOVETTURE ASSEGNATE AL SERVIZIO MANUTENZIONI - TASSE SU AUTOVEICOLI	350,00	previsione di competenza <i>di cui già impegnato*</i> previsione di cassa <i>a fondo pluriennale vincolato</i>	500,00	500,00	500,00	500,00
<b>Totale Macroaggr. 102</b>	<b>Imposte e tasse a carico dell'ente</b>	25.651,06	previsione di competenza <i>di cui già impegnato*</i> previsione di cassa <i>a fondo pluriennale vincolato</i>	94.800,40	81.728,00 104.123,86	81.728,00 0,00	81.728,00 0,00
<b>Macroaggregato 103</b>	<b>Acquisto di beni e servizi</b>						
10106200135/0	ACQUISTO DI BENI PER IL SERVIZIO LAVORI PUBBLICI - ACQUISTO LIBRI, PUBBLICAZIONI, GIORNALI E RIVISTE	0,00	previsione di competenza <i>di cui già impegnato*</i> previsione di cassa <i>a fondo pluriennale vincolato</i>	300,00	300,00	300,00	300,00
10106210130/0	ACQUISTO DI BENI E/O MATERIE PRIME PER SERVIZIO MANUTENZIONI - ACQUISTO STAMPATI, CANCELLERIA E VARIE PER GLI UFFICI	200,00	previsione di competenza <i>di cui già impegnato*</i> previsione di cassa <i>a fondo pluriennale vincolato</i>	200,00	200,00	200,00	200,00
10106210135/0	ACQUISTO DI BENI E/O MATERIE PRIME PER SERVIZIO MANUTENZIONI - ACQUISTO LIBRI, PUBBLICAZIONI, GIORNALI E RIVISTE	0,00	previsione di competenza <i>di cui già impegnato*</i> previsione di cassa <i>a fondo pluriennale vincolato</i>	500,00	300,00	300,00	300,00
10106210145/0	ACQUISTO DI BENI E/O MATERIE PRIME PER SERVIZIO MANUTENZIONI - ACQUISTO VESTIARIO DI SERVIZIO AL PERSONALE	200,00	previsione di competenza <i>di cui già impegnato*</i> previsione di cassa <i>a fondo pluriennale vincolato</i>	10.000,00	1.000,00	1.000,00	1.000,00
10106210150/0	ACQUISTO DI BENI E/O MATERIE PRIME PER SERVIZIO MANUTENZIONI - ACQUISTO CARBURANTI E LUBRIFICANTI	7.023,98	previsione di competenza <i>di cui già impegnato*</i> previsione di cassa <i>a fondo pluriennale vincolato</i>	21.000,00	19.000,00	19.000,00	19.000,00
10106210155/0	ACQUISTO DI BENI E/O MATERIE PRIME PER SERVIZIO MANUTENZIONI - ACQUISTO PRODOTTI PER LA PULIZIA DEI LOCALI	0,00	previsione di competenza	500,00	500,00	500,00	500,00





# Comune di Pontedera

## Provincia di Pisa

### SERVIZIO FINANZIARIO - Resp. DIRIGENTE 3° SETTORE

### SERVIZIO FINANZIARIO - Resp. DIRIGENTE 3° SETTORE

### SPESE PER MISSIONI, PROGRAMMI E MACROAGGREGATI PER CAPITOLI

MISSIONE PROGRAMMA TITOLO MACROAGGREGATO CAPITOLO	DENOMINAZIONE	RESIDUI PRESUNTI AL TERMINI DELL'ESERCIZIO 2021		PREVISIONI DEFINITIVE DELL'ANNO 2021	PREVISIONI DEFINITIVE		
					ANNO 2022	DELL'ANNO 2023	DELL'ANNO 2024
			<i>di cui già impegnato*</i> previsione di cassa <i>a fondo pluriennale vincolato</i>	500,00	500,00		
10106215150/0	ACQUISTO DI BENI E/O MATERIE PRIME PER LE AUTOVETTURE ASSEGNATE AL SERVIZIO MANUTENZIONI - ACQUISTO CARBURANTI E LUBRIFICANTI	230,64	previsione di competenza	400,00	400,00	400,00	400,00
			<i>di cui già impegnato*</i> previsione di cassa <i>a fondo pluriennale vincolato</i>	444,61	630,64		
10106300345/0	PRESTAZIONE DI SERVIZI PER SERVIZIO LAVORI PUBBLICI - SPESE TELEFONICHE	0,00	previsione di competenza	0,00	0,00	0,00	0,00
			<i>di cui già impegnato*</i> previsione di cassa <i>a fondo pluriennale vincolato</i>	0,00	0,00		
10106310345/0	PRESTAZIONE DI SERVIZI PER UFFICIO MANUTENZIONI - SPESE TELEFONICHE	477,84	previsione di competenza	2.000,00	1.700,00	1.700,00	1.700,00
			<i>di cui già impegnato*</i> previsione di cassa <i>a fondo pluriennale vincolato</i>	2.391,71	2.177,84		
<b>Totale Macroaggr. 103</b>	<b>Acquisto di beni e servizi</b>	<b>8.132,46</b>	previsione di competenza <i>di cui già impegnato*</i> previsione di cassa <i>a fondo pluriennale vincolato</i>	<b>34.900,00</b> <b>37.289,00</b>	<b>23.400,00</b> <b>31.532,46</b>	<b>23.400,00</b> <b>0,00</b>	<b>23.400,00</b> <b>0,00</b>
<b>Macroaggregato 107</b>	<b>Interessi passivi</b>						
101066201020/0	INTERESSI PASSIVI PER SERVIZIO MANUTENZIONE - INTERESSI PASSIVI SU MUTUI CON CASSA DD. PP.	19.976,89	previsione di competenza	40.178,00	39.263,00	39.263,00	39.263,00
			<i>di cui già impegnato*</i> previsione di cassa <i>a fondo pluriennale vincolato</i>	40.178,00	59.239,89		
<b>Totale Macroaggr. 107</b>	<b>Interessi passivi</b>	<b>19.976,89</b>	previsione di competenza <i>di cui già impegnato*</i> previsione di cassa <i>a fondo pluriennale vincolato</i>	<b>40.178,00</b> <b>40.178,00</b>	<b>39.263,00</b> <b>59.239,89</b>	<b>39.263,00</b> <b>0,00</b>	<b>39.263,00</b> <b>0,00</b>
<b>Totale Titolo 1</b>	<b>Spese correnti</b>	<b>233.622,95</b>	previsione di competenza <i>di cui già impegnato*</i> previsione di cassa <i>a fondo pluriennale vincolato</i>	<b>1.591.781,77</b> <b>1.627.903,57</b>	<b>1.458.287,00</b> <b>1.691.909,95</b>	<b>1.458.287,00</b> <b>0,00</b>	<b>1.458.287,00</b> <b>0,00</b>
<b>Totale Programma 06</b>	<b>Ufficio tecnico</b>	<b>233.622,95</b>	previsione di competenza <i>di cui già impegnato*</i> previsione di cassa <i>a fondo pluriennale vincolato</i>	<b>1.591.781,77</b> <b>1.627.903,57</b>	<b>1.458.287,00</b> <b>1.691.909,95</b>	<b>1.458.287,00</b> <b>0,00</b>	<b>1.458.287,00</b> <b>0,00</b>
<b>0107 Programma 07</b>	<b>Elezioni e consultazioni popolari - Anagrafe e stato civile</b>						
<b>TITOLO 1</b>	<b>Spese correnti</b>						
<b>Macroaggregato 101</b>	<b>Redditi da lavoro dipendente</b>						
101071005/0	SPESE RELATIVE AL PERSONALE DEI SERVIZI DEMOGRAFICI - STIPENDI ED ALTRI ASSEGNI FISSI AL PERSONALE DI RUOLO	18.615,69	previsione di competenza	268.543,00	261.820,00	261.820,00	261.820,00
			<i>di cui già impegnato*</i> previsione di cassa <i>a fondo pluriennale vincolato</i>	268.543,00	280.435,69		
101071006/0	SPESE RELATIVE AL PERSONALE DEI SERVIZI DEMOGRAFICI - ASSEGNI AL NUCLEO FAMILIARE	0,00	previsione di competenza	3.250,00	2.387,00	2.387,00	2.387,00
			<i>di cui già impegnato*</i> previsione di cassa <i>a fondo pluriennale vincolato</i>	2.680,00	2.387,00		
1010710019/0	SPESE RELATIVE AL PERSONALE DEI SERVIZI DEMOGRAFICI - COMPENSI PER LAVORO STRAORDINARIO	158,00	previsione di competenza	3.500,00	3.000,00	3.000,00	3.000,00
			<i>di cui già impegnato*</i> previsione di cassa <i>a fondo pluriennale vincolato</i>	3.616,14	3.158,00		
1010710020/0	SPESE RELATIVE AL PERSONALE DEI	946,87	previsione di competenza	0,00	0,00	0,00	0,00



# Comune di Pontedera

## Provincia di Pisa

### SERVIZIO FINANZIARIO - Resp. DIRIGENTE 3° SETTORE

### SERVIZIO FINANZIARIO - Resp. DIRIGENTE 3° SETTORE

### SPESE PER MISSIONI, PROGRAMMI E MACROAGGREGATI PER CAPITOLI

MISSIONE PROGRAMMA TITOLO MACROAGGREGATO CAPITOLO	DENOMINAZIONE	RESIDUI PRESUNTI AL TERMINE DELL'ESERCIZIO 2021		PREVISIONI DEFINITIVE DELL'ANNO 2021			
					PREVISIONI DEFINITIVE ANNO 2022	PREVISIONI DEFINITIVE DELL'ANNO 2023	PREVISIONI DEFINITIVE DELL'ANNO 2024
	DEMOGRAFICI - FONDO PER IL MIGLIORAMENTO DELL'EFFICIENZA DEI SERVIZI						
			<i>di cui già impegnato*</i> previsione di cassa <i>a fondo pluriennale vincolato</i>	946,87	946,87		
1010710035/0	SPESE RELATIVE AL PERSONALE DEI SERVIZI DEMOGRAFICI - ONERI PREVIDENZIALI, ASSISTENZIALI E ASSICURATIVI A CARICO DEL COMUNE	7.676,31	previsione di competenza	90.007,99	86.666,00	86.666,00	86.666,00
			<i>di cui già impegnato*</i> previsione di cassa <i>a fondo pluriennale vincolato</i>	92.666,61	94.342,31		
1010710124/0	INDENNITA' ED ALTRI COMPENSI CORRISPOSTI AL PERSONALE DEI SERVIZI DEMOGRAFICI	6.250,69	previsione di competenza	63.310,89	49.729,00	49.729,00	49.729,00
			<i>di cui già impegnato*</i> previsione di cassa <i>a fondo pluriennale vincolato</i>	34.291,98	55.979,69		
<b>Totale Macroaggr. 101</b>	<b>Redditi da lavoro dipendente</b>	<b>33.647,56</b>	previsione di competenza <i>di cui già impegnato*</i> previsione di cassa <i>a fondo pluriennale vincolato</i>	<b>428.611,88</b> <b>402.744,60</b>	<b>403.602,00</b> <b>437.249,56</b>	<b>403.602,00</b> <b>0,00</b>	<b>403.602,00</b> <b>0,00</b>
<b>Macroaggregato 102</b>	<b>Imposte e tasse a carico dell'ente</b>						
10107700100/0	IMPOSTE E TASSE RELATIVE AI SERVIZI DEMOGRAFICI - IRAP-IMPOSTA REGIONALE ATTIVITA' PRODUTTIVE	8.503,28	previsione di competenza	28.931,82	25.513,00	25.513,00	25.513,00
			<i>di cui già impegnato*</i> previsione di cassa <i>a fondo pluriennale vincolato</i>	27.586,47	34.016,28		
<b>Totale Macroaggr. 102</b>	<b>Imposte e tasse a carico dell'ente</b>	<b>8.503,28</b>	previsione di competenza <i>di cui già impegnato*</i> previsione di cassa <i>a fondo pluriennale vincolato</i>	<b>28.931,82</b> <b>27.586,47</b>	<b>25.513,00</b> <b>34.016,28</b>	<b>25.513,00</b> <b>0,00</b>	<b>25.513,00</b> <b>0,00</b>
<b>Macroaggregato 103</b>	<b>Acquisto di beni e servizi</b>						
10107200135/0	ACQUISTO DI BENI E/OMATERIE PRIME PER SERVIZI DEMOGRAFICI - ACQUISTO LIBRI, PUBBLICAZIONI, GIORNALI E RIVISTE	0,00	previsione di competenza	370,00	370,00	370,00	370,00
			<i>di cui già impegnato*</i> previsione di cassa <i>a fondo pluriennale vincolato</i>	370,00	370,00		
10107300345/0	PRESTAZIONE DI SERVIZI PER UFFICI DEMOGRAFICI - SPESE TELEFONICHE	0,00	previsione di competenza	0,00	0,00	0,00	0,00
			<i>di cui già impegnato*</i> previsione di cassa <i>a fondo pluriennale vincolato</i>	0,00	0,00		
10107300375/0	PRESTAZIONE DI SERVIZI PER UFFICI DEMOGRAFICI - PRESTAZIONI DI SERVIZI - SPESE VARIE	1.200,00	previsione di competenza	1.200,00	1.200,00	1.200,00	1.200,00
			<i>di cui già impegnato*</i> previsione di cassa <i>a fondo pluriennale vincolato</i>	1.742,01	2.400,00		
<b>Totale Macroaggr. 103</b>	<b>Acquisto di beni e servizi</b>	<b>1.200,00</b>	previsione di competenza <i>di cui già impegnato*</i> previsione di cassa <i>a fondo pluriennale vincolato</i>	<b>1.570,00</b> <b>2.112,01</b>	<b>1.570,00</b> <b>2.770,00</b>	<b>1.570,00</b> <b>0,00</b>	<b>1.570,00</b> <b>0,00</b>
<b>Totale Titolo 1</b>	<b>Spese correnti</b>	<b>43.350,84</b>	previsione di competenza <i>di cui già impegnato*</i> previsione di cassa <i>a fondo pluriennale vincolato</i>	<b>459.113,70</b> <b>432.443,08</b>	<b>430.685,00</b> <b>474.035,84</b>	<b>430.685,00</b> <b>0,00</b>	<b>430.685,00</b> <b>0,00</b>
<b>Totale Programma 07</b>	<b>Elezioni e consultazioni popolari - Anagrafe e stato civile</b>	<b>43.350,84</b>	previsione di competenza <i>di cui già impegnato*</i> previsione di cassa <i>a fondo pluriennale vincolato</i>	<b>459.113,70</b> <b>432.443,08</b>	<b>430.685,00</b> <b>474.035,84</b>	<b>430.685,00</b> <b>0,00</b>	<b>430.685,00</b> <b>0,00</b>
<b>0108 Programma 08</b>	<b>Statistica e sistemi informativi</b>						
<b>Titolo 1</b>	<b>Spese correnti</b>						



# Comune di Pontedera

## Provincia di Pisa

### SERVIZIO FINANZIARIO - Resp. DIRIGENTE 3° SETTORE

### SERVIZIO FINANZIARIO - Resp. DIRIGENTE 3° SETTORE

### SPESE PER MISSIONI, PROGRAMMI E MACROAGGREGATI PER CAPITOLI

MISSIONE PROGRAMMA TITOLO MACROAGGREGATO CAPITOLO	DENOMINAZIONE	RESIDUI PRESUNTI AL TERMINI DELL'ESERCIZIO 2021		PREVISIONI DEFINITIVE DELL'ANNO 2021			
					PREVISIONI DEFINITIVE ANNO 2022	PREVISIONI DEFINITIVE DELL'ANNO 2023	PREVISIONI DEFINITIVE DELL'ANNO 2024
<b>Macroaggregato 103</b>	<b>Acquisto di beni e servizi</b>						
10108300325/0	PRESTAZIONE DI SERVIZI PER SERVIZIO LAVORI PUBBLICI - PRESTAZIONE DI SERVIZI PER LA MANUTENZIONE DELLE ATTREZZATURE INFORMATICHE	0,00	previsione di competenza  <i>di cui già impegnato*</i> previsione di cassa <i>a fondo pluriennale vincolato</i>	0,00  0,00	0,00  0,00	0,00  0,00	0,00  0,00
10108350325/0	PRESTAZIONE DI SERVIZI PER SERVIZIO INFORMATICA - PRESTAZIONE DI SERVIZI PER LA MANUTENZIONE DELLE ATTREZZATURE INFORMATICHE	8.565,35	previsione di competenza  <i>di cui già impegnato*</i> previsione di cassa <i>a fondo pluriennale vincolato</i>	41.200,00  41.505,35	36.100,00  36.051,00 44.665,35	36.100,00  0,00	36.100,00  0,00
10108450720/0	UTILIZZO BENI DI TERZI PER SERVIZIO INFORMATICA - NOLEGGIO ATTREZZATURE	0,00	previsione di competenza  <i>di cui già impegnato*</i> previsione di cassa <i>a fondo pluriennale vincolato</i>	0,00  0,00	0,00  0,00	0,00  0,00	0,00  0,00
<b>Totale Macroaggr. 103</b>	<b>Acquisto di beni e servizi</b>	<b>8.565,35</b>	previsione di competenza  <i>di cui già impegnato*</i> previsione di cassa <i>a fondo pluriennale vincolato</i>	<b>41.200,00</b>  <b>41.505,35</b>	<b>36.100,00</b>  <b>36.051,00</b> <b>44.665,35</b>	<b>36.100,00</b>  <b>0,00</b>	<b>36.100,00</b>  <b>0,00</b>
<b>Macroaggregato 104</b>	<b>Trasferimenti correnti</b>						
10108536872/0	TRASFERIMENTO ALL'UNIONE DEI COMUNI DELLA VALDERA PER ASSISTENZA E MANUTENZ. ATTREZZATURE - TRASFERIMENTO ALL'UNIONE DEI COMUNI DELLA VALDERA	0,00	previsione di competenza  <i>di cui già impegnato*</i> previsione di cassa <i>a fondo pluriennale vincolato</i>	56.723,41  89.890,70	40.656,73  40.656,73	40.656,73  0,00	40.656,73  0,00
10108545872/0	TRASFERIMENTO ALL'UNIONE DEI COMUNI DELLA VALDERA PER SERVIZI INFORMATICI - TRASFERIMENTO ALL'UNIONE DEI COMUNI DELLA VALDERA	0,00	previsione di competenza  <i>di cui già impegnato*</i> previsione di cassa <i>a fondo pluriennale vincolato</i>	121.663,79  259.982,22	123.157,25  123.157,25	123.157,25  0,00	123.157,25  0,00
<b>Totale Macroaggr. 104</b>	<b>Trasferimenti correnti</b>	<b>0,00</b>	previsione di competenza  <i>di cui già impegnato*</i> previsione di cassa <i>a fondo pluriennale vincolato</i>	<b>178.387,20</b>  <b>349.872,92</b>	<b>163.813,98</b>  <b>163.813,98</b>	<b>163.813,98</b>  <b>0,00</b>	<b>163.813,98</b>  <b>0,00</b>
<b>Totale Titolo 1</b>	<b>Spese correnti</b>	<b>8.565,35</b>	previsione di competenza  <i>di cui già impegnato*</i> previsione di cassa <i>a fondo pluriennale vincolato</i>	<b>219.587,20</b>  <b>391.378,27</b>	<b>199.913,98</b>  <b>208.479,33</b>	<b>199.913,98</b>  <b>0,00</b>	<b>199.913,98</b>  <b>0,00</b>
<b>TITOLO 2</b>	<b>Spese in conto capitale</b>						
<b>Macroaggregato 202</b>	<b>Investimenti fissi lordi e acquisto di terreni</b>						
201085002550/0	ACQUISTO DI BENI MOBILI,MACCHINE,ATTREZZ. ALTRI SERVIZI GENERALI-ACQUISTO ATTREZZ. INFORMATICHE - IMP.PROV.TRASF.DA DIR.SUPERF.A	16.100,00	previsione di competenza  <i>di cui già impegnato*</i> previsione di cassa <i>a fondo pluriennale vincolato</i>	47.000,00  51.373,70	35.000,00  51.100,00	30.000,00  0,00	30.000,00  0,00
201085002562/0	ACQUISTO DI BENI MOBILI,MACCHINE,ATTREZZATURE ALTRI SERVIZI GENERALI-ACQUISTO ATTREZZ. INFORMATICHE-SP.FIN.CON	0,00	previsione di competenza  <i>di cui già impegnato*</i> previsione di cassa <i>a fondo pluriennale vincolato</i>	0,00  0,00	0,00  0,00	0,00  0,00	0,00  0,00
201085002563/0	ACQUISTO DI BENI MOBILI,MACCHINE,ATTREZZATURE ALTRI SERVIZI GENERALI-ACQUISTO ATTREZZ. INFORMATICHE - SP.FIN.CON	0,00	previsione di competenza	0,00	0,00	0,00	0,00



# Comune di Pontedera

## Provincia di Pisa

### SERVIZIO FINANZIARIO - Resp. DIRIGENTE 3° SETTORE

### SERVIZIO FINANZIARIO - Resp. DIRIGENTE 3° SETTORE

### SPESE PER MISSIONI, PROGRAMMI E MACROAGGREGATI PER CAPITOLI

MISSIONE PROGRAMMA TITOLO MACROAGGREGATO CAPITOLO	DENOMINAZIONE	RESIDUI PRESUNTI AL TERMINI DELL'ESERCIZIO 2021		PREVISIONI DEFINITIVE DELL'ANNO 2021			
					PREVISIONI DEFINITIVE ANNO 2022	PREVISIONI DEFINITIVE DELL'ANNO 2023	PREVISIONI DEFINITIVE DELL'ANNO 2024
			<i>di cui già impegnato*</i> previsione di cassa <i>a fondo pluriennale vincolato</i>	0,00	0,00		
201085002564/0	ACQ. DI BENI MOBILI,MACCH.,ATTREZZ.PROGETTO VIDEOSORVEGLIANZA ALTRI SERVIZI GENERALI-ACQ.ATTREZZ.INFORMAT.- SP.FIN.CON CONTRIBUTI DA VARI ENT	0,00	previsione di competenza	0,00	0,00	0,00	0,00
			<i>di cui già impegnato*</i> previsione di cassa <i>a fondo pluriennale vincolato</i>	0,00	0,00		
201085002568/0	ACQUISTO DI BENI MOBILI,MACCHINE,ATTREZZ.ALTRI SERVIZI GENERALI-ACQUISTO ATTREZZ.INFORMATICHE-SP.FIN.DA	0,00	previsione di competenza	0,00	0,00	0,00	0,00
			<i>di cui già impegnato*</i> previsione di cassa <i>a fondo pluriennale vincolato</i>	752,13	0,00		
201085002571/0	ACQUISTO DI BENI MOBILI,MACCHINE,ATTREZZ.ALTRI SERVIZI GENERALI-ACQUISTO ATTREZZ.INFORMATICHE-SP.FIN.CON ENTRATE DERIVANTI DA VARI SOGGETTI	0,00	previsione di competenza	0,00	0,00	0,00	0,00
			<i>di cui già impegnato*</i> previsione di cassa <i>a fondo pluriennale vincolato</i>	0,00	0,00		
201085002582/0	ACQ. DI BENI MOBILI,MACCH.,ATTREZZ.PROGETTO VIDEOSORVEGLIANZA ALTRI SERVIZI GENERALI-ACQ.ATTREZZ.INFORMAT.- SP.FIN.DA CONTRIB.MINISTERIALI	0,00	previsione di competenza	0,00	0,00	0,00	0,00
			<i>di cui già impegnato*</i> previsione di cassa <i>a fondo pluriennale vincolato</i>	0,00	0,00		
<b>Totale Macroaggr. 202</b>	<b>Investimenti fissi lordi e acquisto di terreni</b>	<b>16.100,00</b>	previsione di competenza <i>di cui già impegnato*</i> previsione di cassa <i>a fondo pluriennale vincolato</i>	<b>47.000,00</b> <b>52.125,83</b>	<b>35.000,00</b> <b>51.100,00</b>	<b>30.000,00</b> <b>0,00</b>	<b>30.000,00</b> <b>0,00</b>
<b>Totale Titolo 2</b>	<b>Spese in conto capitale</b>	<b>16.100,00</b>	previsione di competenza <i>di cui già impegnato*</i> previsione di cassa <i>a fondo pluriennale vincolato</i>	<b>47.000,00</b> <b>52.125,83</b>	<b>35.000,00</b> <b>51.100,00</b>	<b>30.000,00</b> <b>0,00</b>	<b>30.000,00</b> <b>0,00</b>
<b>Totale Programma 08</b>	<b>Statistica e sistemi informativi</b>	<b>24.665,35</b>	previsione di competenza <i>di cui già impegnato*</i> previsione di cassa <i>a fondo pluriennale vincolato</i>	<b>266.587,20</b> <b>443.504,10</b>	<b>234.913,98</b> <b>259.579,33</b>	<b>229.913,98</b> <b>0,00</b>	<b>229.913,98</b> <b>0,00</b>
<b>0111 Programma 11</b>	<b>Altri servizi generali</b>						
<b>TITOLO 1</b>	<b>Spese correnti</b>						
<b>Macroaggregato 101</b>	<b>Redditi da lavoro dipendente</b>						
1011110020/0	SPESE DIVERSE PER IL PERSONALE - FONDO PER IL MIGLIORAMENTO DELL'EFFICIENZA DEI SERVIZI	3.915,85	previsione di competenza <i>di cui già impegnato*</i> previsione di cassa <i>a fondo pluriennale vincolato</i>	0,00 3.915,85	0,00 3.915,85	0,00	0,00
1011110024/0	INDENNITA' ED ALTRI COMPENSI CORRISPONDI AL PERSONALE DEGLI ALTRI SERVIZI GENERALI	8.844,33	previsione di competenza <i>di cui già impegnato*</i> previsione di cassa <i>a fondo pluriennale vincolato</i>	113.000,01 101.000,01	30.000,00 38.844,33	30.000,00	30.000,00
1011110035/0	SPESE DIVERSE PER IL PERSONALE - ONERI PREVIDENZIALI, ASSISTENZIALI E ASSICURATIVI A CARICO DEL COMUNE	722,06	previsione di competenza <i>di cui già impegnato*</i> previsione di cassa <i>a fondo pluriennale vincolato</i>	25.608,81 23.982,61	7.140,00 7.862,06	7.140,00	7.140,00
1011110056/0	SPESE DIVERSE PER IL PERSONALE -	14.354,10	previsione di competenza	12.550,00	12.547,00	12.547,00	12.547,00



# Comune di Pontedera

## Provincia di Pisa

### SERVIZIO FINANZIARIO - Resp. DIRIGENTE 3° SETTORE

### SERVIZIO FINANZIARIO - Resp. DIRIGENTE 3° SETTORE

### SPESE PER MISSIONI, PROGRAMMI E MACROAGGREGATI PER CAPITOLI

MISSIONE PROGRAMMA TITOLO MACROAGGREGATO CAPITOLO	DENOMINAZIONE	RESIDUI PRESUNTI AL TERMINI DELL'ESERCIZIO 2021		PREVISIONI DEFINITIVE DELL'ANNO 2021			
					PREVISIONI DEFINITIVE ANNO 2022	PREVISIONI DEFINITIVE DELL'ANNO 2023	PREVISIONI DEFINITIVE DELL'ANNO 2024
	PER IL PERSONALE COMANDATO PRESSO ALTRI ENTI						
			<i>di cui già impegnato*</i>		1.410,00		
			previsione di cassa	31.640,34	26.901,10		
			<i>a fondo pluriennale vincolato</i>				
1011113065/0	INTEGRAZIONE DEL TRATTAMENTO DI QUIESCENZA A CARICO DEL COMUNE	3.403,45	previsione di competenza	14.000,00	14.000,00	14.000,00	14.000,00
			<i>di cui già impegnato*</i>				
			previsione di cassa	15.072,91	17.403,45		
			<i>a fondo pluriennale vincolato</i>				
10111324465/0	SPESE PER LA COMPARTICIPAZIONE AL SERVIZIO MENSA PER IL PERSONALE	12.449,42	previsione di competenza	30.000,00	30.000,00	30.000,00	30.000,00
			<i>di cui già impegnato*</i>				
			previsione di cassa	41.689,60	42.449,42		
			<i>a fondo pluriennale vincolato</i>				
<b>Totale Macroaggr. 101</b>	<b>Redditi da lavoro dipendente</b>	<b>43.689,21</b>	previsione di competenza	<b>195.158,82</b>	<b>93.687,00</b>	<b>93.687,00</b>	<b>93.687,00</b>
			<i>di cui già impegnato*</i>		<b>1.410,00</b>	<b>0,00</b>	<b>0,00</b>
			previsione di cassa	<b>217.301,32</b>	<b>137.376,21</b>		
			<i>a fondo pluriennale vincolato</i>				
<b>Macroaggregato 102</b>	<b>Imposte e tasse a carico dell'ente</b>						
101117001100/0	IMPOSTE E TASSE RELATIVE AD ALTRI SERVIZI GENERALI - IRAP-IMPOSTA REGIONALE ATTIVITA' PRODUTTIVE	868,15	previsione di competenza	9.584,67	2.550,00	2.550,00	2.550,00
			<i>di cui già impegnato*</i>				
			previsione di cassa	8.716,59	3.418,15		
			<i>a fondo pluriennale vincolato</i>				
101117001102/0	IMPOSTE E TASSE RELATIVE AD ALTRI SERVIZI GENERALI - IRAP-IMPOSTA REGIONALE ATTIVITA' PRODUTTIVE (PER ALTRE ATTIVITA' DIVERSE)	288,00	previsione di competenza	2.500,00	2.500,00	2.500,00	2.500,00
			<i>di cui già impegnato*</i>				
			previsione di cassa	2.771,38	2.788,00		
			<i>a fondo pluriennale vincolato</i>				
<b>Totale Macroaggr. 102</b>	<b>Imposte e tasse a carico dell'ente</b>	<b>1.156,15</b>	previsione di competenza	<b>12.084,67</b>	<b>5.050,00</b>	<b>5.050,00</b>	<b>5.050,00</b>
			<i>di cui già impegnato*</i>		<b>0,00</b>	<b>0,00</b>	<b>0,00</b>
			previsione di cassa	<b>11.487,97</b>	<b>6.206,15</b>		
			<i>a fondo pluriennale vincolato</i>				
<b>Macroaggregato 103</b>	<b>Acquisto di beni e servizi</b>						
10111200130/0	ACQUISTO DI BENI PER SERVIZI COMUNALI - ACQUISTO STAMPATI, CANCELLERIA E VARIE PER GLI UFFICI	3.733,91	previsione di competenza	20.000,00	17.000,00	17.000,00	17.000,00
			<i>di cui già impegnato*</i>				
			previsione di cassa	17.241,27	20.733,91		
			<i>a fondo pluriennale vincolato</i>				
10111200135/0	ACQUISTO DI BENI PER SERVIZI COMUNALI - ACQUISTO LIBRI, PUBBLICAZIONI, GIORNALI E RIVISTE	244,00	previsione di competenza	3.300,00	3.300,00	3.300,00	3.300,00
			<i>di cui già impegnato*</i>		<b>1.196,00</b>		
			previsione di cassa	3.520,00	3.544,00		
			<i>a fondo pluriennale vincolato</i>				
10111200155/0	ACQUISTO DI BENI PER SERVIZI COMUNALI - ACQUISTO PRODOTTI PER LA PULIZIA DEI LOCALI	0,00	previsione di competenza	0,00	0,00	0,00	0,00
			<i>di cui già impegnato*</i>				
			previsione di cassa	0,00	0,00		
			<i>a fondo pluriennale vincolato</i>				
10111200165/0	ACQUISTO DI BENI PER SERVIZI COMUNALI - ACQUISTO DI BENI E MATERIALE VARIO	500,00	previsione di competenza	500,00	500,00	500,00	500,00
			<i>di cui già impegnato*</i>				
			previsione di cassa	569,00	1.000,00		
			<i>a fondo pluriennale vincolato</i>				
10111226165/0	ACQUISTO BENI DI CONSUMO PER INTERVENTI DI SICUREZZA SUL LAVORO - ACQUISTO DI BENI E MATERIALE VARIO	300,00	previsione di competenza	8.000,00	3.000,00	3.000,00	3.000,00
			<i>di cui già impegnato*</i>				
			previsione di cassa	8.000,00	3.300,00		
			<i>a fondo pluriennale vincolato</i>				



# Comune di Pontedera

## Provincia di Pisa

### SERVIZIO FINANZIARIO - Resp. DIRIGENTE 3° SETTORE

### SERVIZIO FINANZIARIO - Resp. DIRIGENTE 3° SETTORE

### SPESE PER MISSIONI, PROGRAMMI E MACROAGGREGATI PER CAPITOLI

MISSIONE PROGRAMMA TITOLO MACROAGGREGATO CAPITOLO	DENOMINAZIONE	RESIDUI PRESUNTI AL TERMINI DELL'ESERCIZIO 2021		PREVISIONI DEFINITIVE DELL'ANNO 2021			
					PREVISIONI DEFINITIVE ANNO 2022	PREVISIONI DEFINITIVE DELL'ANNO 2023	PREVISIONI DEFINITIVE DELL'ANNO 2024
10111300303/0	PRESTAZIONE DI SERVIZI PER SERVIZI COMUNALI - INDENNITA' E RIMBORSO SPESE PER MISSIONI EFFETTUATE DAL	1.964,56	previsione di competenza <i>di cui già impegnato*</i> previsione di cassa <i>a fondo pluriennale vincolato</i>	2.000,00  2.964,56	1.000,00  2.964,56	1.000,00	1.000,00
10111300336/0	PRESTAZIONI DI SERVIZI PER SERVIZI COMUNALI - SPESE DI PULIZIA PER SANIFICAZIONE LOCALI EMERGENZA COVID-19	22.000,00	previsione di competenza <i>di cui già impegnato*</i> previsione di cassa <i>a fondo pluriennale vincolato</i>	22.000,00  34.523,54	0,00  22.000,00	0,00	0,00
10111300375/0	PRESTAZIONE DI SERVIZI PER SERVIZI COMUNALI - PRESTAZIONI DI SERVIZI - SPESE VARIE	824,40	previsione di competenza <i>di cui già impegnato*</i> previsione di cassa <i>a fondo pluriennale vincolato</i>	1.500,00  1.597,56	1.500,00  2.324,40	1.500,00	1.500,00
10111300380/0	PRESTAZIONE DI SERVIZI PER SERVIZI COMUNALI - SPESE PER GESTIONE DEL SERVIZIO PULIZIE IN APPALTO	16.238,37	previsione di competenza <i>di cui già impegnato*</i> previsione di cassa <i>a fondo pluriennale vincolato</i>	104.000,00  122.615,01	90.000,00  106.238,37	90.000,00	90.000,00
10111350345/0	PRESTAZIONE DI SERVIZI PER SERVIZIO INFORMATICA - SPESE TELEFONICHE	1.296,51	previsione di competenza <i>di cui già impegnato*</i> previsione di cassa <i>a fondo pluriennale vincolato</i>	7.100,00  6.636,72	5.600,00  4.350,52 6.896,51	5.600,00	5.600,00
10111360345/0	SPESE TELEFONICHE PER TELEFONI PUBBLICI - SPESE TELEFONICHE	217,37	previsione di competenza <i>di cui già impegnato*</i> previsione di cassa <i>a fondo pluriennale vincolato</i>	400,00  536,22	200,00  417,37	200,00	200,00
10111400720/0	UTILIZZO BENI DI TERZI - NOLEGGIO ATTREZZATURE	4.902,76	previsione di competenza <i>di cui già impegnato*</i> previsione di cassa <i>a fondo pluriennale vincolato</i>	18.400,00  22.102,04	18.000,00  14.225,93 22.902,76	18.000,00	18.000,00
<b>Totale Macroaggr. 103</b>	<b>Acquisto di beni e servizi</b>	<b>52.221,88</b>	previsione di competenza <i>di cui già impegnato*</i> previsione di cassa <i>a fondo pluriennale vincolato</i>	<b>187.200,00</b>  <b>220.305,92</b>	<b>140.100,00</b>  <b>19.772,45</b> <b>192.321,88</b>	<b>140.100,00</b>  <b>0,00</b>	<b>140.100,00</b>  <b>0,00</b>
<b>Macroaggregato 104</b>	<b>Trasferimenti correnti</b>						
10111509884/0	TRASFERIMENTO ALL'AGENZIA DELLE ENTRATE PER BOLLII VIRTUALI APPLICATI SU PAGAMENTI ON-LINE - TRASFERIMENTO ALL'AGENZIA DELLE ENTRATE	1.400,75	previsione di competenza <i>di cui già impegnato*</i> previsione di cassa <i>a fondo pluriennale vincolato</i>	20.000,00  20.000,00	20.000,00  21.400,75	20.000,00	20.000,00
10111539872/0	TRASF. ALL'UNIONE DEI COMUNI DELLA VALDERA PER QUOTA RELATIVA ALL'UTILIZZO DELLE LEGGI D'ITALIA-TRASF. ALL'UNIONE DEI COMUNI DELLA	0,00	previsione di competenza <i>di cui già impegnato*</i> previsione di cassa <i>a fondo pluriennale vincolato</i>	0,00  0,00	0,00  0,00	0,00	0,00
<b>Totale Macroaggr. 104</b>	<b>Trasferimenti correnti</b>	<b>1.400,75</b>	previsione di competenza <i>di cui già impegnato*</i> previsione di cassa <i>a fondo pluriennale vincolato</i>	<b>20.000,00</b>  <b>20.000,00</b>	<b>20.000,00</b>  <b>21.400,75</b>	<b>20.000,00</b>  <b>0,00</b>	<b>20.000,00</b>  <b>0,00</b>
<b>Macroaggregato 107</b>	<b>Interessi passivi</b>						
101116201020/0	INTERESSI PASSIVI SUI MUTUI - INTERESSI PASSIVI SU MUTUI CON CASSA DD. PP.	20.263,55	previsione di competenza <i>di cui già impegnato*</i>	40.784,00	39.739,00	39.739,00	39.739,00



# Comune di Pontedera

## Provincia di Pisa

### SERVIZIO FINANZIARIO - Resp. DIRIGENTE 3° SETTORE

### SERVIZIO FINANZIARIO - Resp. DIRIGENTE 3° SETTORE

### SPESE PER MISSIONI, PROGRAMMI E MACROAGGREGATI PER CAPITOLI

MISSIONE PROGRAMMA TITOLO MACROAGGREGATO CAPITOLO	DENOMINAZIONE	RESIDUI PRESUNTI AL TERMINE DELL'ESERCIZIO 2021		PREVISIONI DEFINITIVE DELL'ANNO 2021			
					PREVISIONI DEFINITIVE ANNO 2022	PREVISIONI DEFINITIVE DELL'ANNO 2023	PREVISIONI DEFINITIVE DELL'ANNO 2024
			previsione di cassa <i>a fondo pluriennale vincolato</i>	40.784,00	60.002,55		
<b>Totale Macroaggr. 107</b>	<b>Interessi passivi</b>	20.263,55	previsione di competenza <i>di cui già impegnato*</i>	40.784,00	39.739,00	39.739,00	39.739,00
			previsione di cassa <i>a fondo pluriennale vincolato</i>	40.784,00	60.002,55	0,00	0,00
<b>Macroaggregato 109</b>	<b>Rimborsi e poste correttive delle entrate</b>						
10111500821/0	RIMBORSI DI PARTE CORRENTE AD IMPRESE DI SOMME NON DOVUTE O INCASSATE IN ECCESSO	0,00	previsione di competenza <i>di cui già impegnato*</i>	86.000,00	6.000,00	6.000,00	6.000,00
			previsione di cassa <i>a fondo pluriennale vincolato</i>	6.000,00	6.000,00		
10111500822/0	SERVIZI GENERALI - RIMBORSI DI PARTE CORRENTE A UNIONI DI COMUNI DI SOMME NON DOVUTE O INCASSATE IN ECCESSO	0,00	previsione di competenza <i>di cui già impegnato*</i>	2.000,00	2.000,00	2.000,00	2.000,00
			previsione di cassa <i>a fondo pluriennale vincolato</i>	2.000,00	2.000,00		
10111500830/0	RIMBORSO DI SOMME A SEGUITO INTROITI NON DOVUTI	0,00	previsione di competenza <i>di cui già impegnato*</i>	3.500,00	3.500,00	3.500,00	3.500,00
			previsione di cassa <i>a fondo pluriennale vincolato</i>	3.500,00	3.500,00		
<b>Totale Macroaggr. 109</b>	<b>Rimborsi e poste correttive delle entrate</b>	0,00	previsione di competenza <i>di cui già impegnato*</i>	91.500,00	11.500,00	11.500,00	11.500,00
			previsione di cassa <i>a fondo pluriennale vincolato</i>	11.500,00	11.500,00	0,00	0,00
<b>Macroaggregato 110</b>	<b>Altre spese correnti</b>						
101117001110/0	IMPOSTE E TASSE RELATIVE AD ALTRI SERVIZI GENERALI - I.V.A. A DEBITO DEL COMUNE DA VERSARE ALL'ERARIO	199.484,59	previsione di competenza <i>di cui già impegnato*</i>	244.230,81	155.000,00	155.000,00	155.000,00
			previsione di cassa <i>a fondo pluriennale vincolato</i>	425.754,94	354.484,59		
<b>Totale Macroaggr. 110</b>	<b>Altre spese correnti</b>	199.484,59	previsione di competenza <i>di cui già impegnato*</i>	244.230,81	155.000,00	155.000,00	155.000,00
			previsione di cassa <i>a fondo pluriennale vincolato</i>	425.754,94	354.484,59	0,00	0,00
<b>Totale Titolo 1</b>	<b>Spese correnti</b>	318.216,13	previsione di competenza <i>di cui già impegnato*</i>	790.958,30	465.076,00	465.076,00	465.076,00
			previsione di cassa <i>a fondo pluriennale vincolato</i>	947.134,15	783.292,13	0,00	0,00
<b>TITOLO 2</b>	<b>Spese in conto capitale</b>						
<b>Macroaggregato 202</b>	<b>Investimenti fissi lordi e acquisto di terreni</b>						
201115002545/0	ACQUISTO DI BENI MOBILI,MACCHINE,ATTREZZ.ALTRI SERVIZI GENERALI-ACQ.ARREDI-SP.FIN.CON CONTRIBUTI DA VARI ENTI DEL SETT. PUBBL.	0,00	previsione di competenza <i>di cui già impegnato*</i>	13.049,71	15.000,00	0,00	0,00
			previsione di cassa <i>a fondo pluriennale vincolato</i>	13.049,71	15.000,00		
<b>Totale Macroaggr. 202</b>	<b>Investimenti fissi lordi e acquisto di terreni</b>	0,00	previsione di competenza <i>di cui già impegnato*</i>	13.049,71	15.000,00	0,00	0,00
			previsione di cassa <i>a fondo pluriennale vincolato</i>	13.049,71	15.000,00	0,00	0,00
<b>Totale Titolo 2</b>	<b>Spese in conto capitale</b>	0,00	previsione di competenza <i>di cui già impegnato*</i>	13.049,71	15.000,00	0,00	0,00
			previsione di cassa <i>a fondo pluriennale vincolato</i>	13.049,71	15.000,00	0,00	0,00
<b>Totale Programma 11</b>	<b>Altri servizi generali</b>	318.216,13	previsione di competenza <i>di cui già impegnato*</i>	804.008,01	480.076,00	465.076,00	465.076,00
			previsione di cassa <i>a fondo pluriennale vincolato</i>	960.183,86	798.292,13	0,00	0,00



# Comune di Pontedera

Provincia di Pisa

SERVIZIO FINANZIARIO - Resp. DIRIGENTE 3° SETTORE

SERVIZIO FINANZIARIO - Resp. DIRIGENTE 3° SETTORE

## SPESE PER MISSIONI, PROGRAMMI E MACROAGGREGATI PER CAPITOLI

MISSIONE PROGRAMMA TITOLO MACROAGGREGATO CAPITOLO	DENOMINAZIONE	RESIDUI PRESUNTI AL TERMINE DELL'ESERCIZIO 2021		PREVISIONI DEFINITIVE DELL'ANNO 2021			
					PREVISIONI DEFINITIVE ANNO 2022	PREVISIONI DEFINITIVE DELL'ANNO 2023	PREVISIONI DEFINITIVE DELL'ANNO 2024
<i>Totale MISSIONE 01</i>	<i>Servizi istituzionali, generali e di gestione</i>	1.179.719,07	previsione di competenza <i>di cui già impegnato*</i>	6.620.399,26	5.507.416,65	5.487.416,65	5.487.416,65
			previsione di cassa <i>a fondo pluriennale vincolato</i>	7.062.996,29	148.736,26	0,00	0,00
					6.687.135,72		





# Comune di Pontedera

## Provincia di Pisa

### SERVIZIO FINANZIARIO - Resp. DIRIGENTE 3° SETTORE

### SERVIZIO FINANZIARIO - Resp. DIRIGENTE 3° SETTORE

### SPESE PER MISSIONI, PROGRAMMI E MACROAGGREGATI PER CAPITOLI

MISSIONE PROGRAMMA TITOLO MACROAGGREGATO CAPITOLO	DENOMINAZIONE	RESIDUI PRESUNTI AL TERMINI DELL'ESERCIZIO 2021		PREVISIONI DEFINITIVE DELL'ANNO 2021	PREVISIONI DEFINITIVE		
					ANNO 2022	DELL'ANNO 2023	DELL'ANNO 2024
<b>MISSIONE 03</b>	<b>Ordine pubblico e sicurezza</b>						
<b>0301 Programma 01</b>	<b>Polizia locale e amministrativa</b>						
<b>TITOLO 1</b>	<b>Spese correnti</b>						
<b>Macroaggregato 102</b>	<b>Imposte e tasse a carico dell'ente</b>						
103017001105/0	IMPOSTE E TASSE PER SERVIZIO POLIZIA MUNICIPALE - ITASSE SU AUTOVEICOLI	700,00	previsione di competenza <i>di cui già impegnato*</i> previsione di cassa <i>a fondo pluriennale vincolato</i>	1.200,00  1.200,00	1.200,00  1.900,00	1.200,00	1.200,00
<b>Totale Macroaggr. 102</b>	<b>Imposte e tasse a carico dell'ente</b>	700,00	previsione di competenza <i>di cui già impegnato*</i> previsione di cassa <i>a fondo pluriennale vincolato</i>	1.200,00  1.200,00	1.200,00  1.900,00	1.200,00 0,00	1.200,00 0,00
<b>Macroaggregato 103</b>	<b>Acquisto di beni e servizi</b>						
10301300345/0	PRESTAZIONE DI SERVIZI PER POLIZIA MUNICIPALE - SPESE TELEFONICHE	136,83	previsione di competenza <i>di cui già impegnato*</i> previsione di cassa <i>a fondo pluriennale vincolato</i>	300,00  390,70	200,00  336,83	200,00	200,00
10301300380/0	PRESTAZIONI DI SERVIZI PER IL SERVIZIO POLIZIA MUNICIPALE-SPESE PER LA GESTIONE DEL SERVIZIO PULIZIE IN APPALTO	6.389,48	previsione di competenza <i>di cui già impegnato*</i> previsione di cassa <i>a fondo pluriennale vincolato</i>	11.000,00  13.977,81	11.000,00  17.389,48	11.000,00	11.000,00
<b>Totale Macroaggr. 103</b>	<b>Acquisto di beni e servizi</b>	6.526,31	previsione di competenza <i>di cui già impegnato*</i> previsione di cassa <i>a fondo pluriennale vincolato</i>	11.300,00  14.368,51	11.200,00  17.726,31	11.200,00 0,00	11.200,00 0,00
<b>Macroaggregato 107</b>	<b>Interessi passivi</b>						
103016201020/0	INTERESSI PASSIVI PER IL SERVIZIO POLIZIA MUNICIPALE - INTERESSI PASSIVI SU MUTUI CON CASSA DD. PP.	2.094,41	previsione di competenza <i>di cui già impegnato*</i> previsione di cassa <i>a fondo pluriennale vincolato</i>	4.218,00  4.218,00	4.102,00  6.196,41	4.102,00	4.102,00
<b>Totale Macroaggr. 107</b>	<b>Interessi passivi</b>	2.094,41	previsione di competenza <i>di cui già impegnato*</i> previsione di cassa <i>a fondo pluriennale vincolato</i>	4.218,00  4.218,00	4.102,00  6.196,41	4.102,00 0,00	4.102,00 0,00
<b>Totale Titolo 1</b>	<b>Spese correnti</b>	9.320,72	previsione di competenza <i>di cui già impegnato*</i> previsione di cassa <i>a fondo pluriennale vincolato</i>	16.718,00  19.786,51	16.502,00  25.822,72	16.502,00 0,00	16.502,00 0,00
<b>Totale Programma 01</b>	<b>Polizia locale e amministrativa</b>	9.320,72	previsione di competenza <i>di cui già impegnato*</i> previsione di cassa <i>a fondo pluriennale vincolato</i>	16.718,00  19.786,51	16.502,00  25.822,72	16.502,00 0,00	16.502,00 0,00
<b>0302 Programma 02</b>	<b>Sistema integrato di sicurezza urbana</b>						
<b>TITOLO 1</b>	<b>Spese correnti</b>						
<b>Macroaggregato 101</b>	<b>Redditi da lavoro dipendente</b>						
103021005/0	SPESE RELATIVE AL PERSONALE SERVIZIO SICUREZZA URBANA-STIPENDI E ALTRI ASSEGNII FISSI AL PERSONALE DI RUOLO	5.474,56	previsione di competenza <i>di cui già impegnato*</i> previsione di cassa <i>a fondo pluriennale vincolato</i>	35.070,00  35.070,00	35.070,00  40.544,56	35.070,00	35.070,00
103021006/0	SPESE RELATIVE AL PERSONALE SERVIZIO SICUREZZA URBANA-ASSEGNI AL NUCLEO FAMILIARE	0,00	previsione di competenza <i>di cui già impegnato*</i> previsione di cassa	0,00  0,00	0,00  0,00	0,00	0,00



# Comune di Pontedera

## Provincia di Pisa

### SERVIZIO FINANZIARIO - Resp. DIRIGENTE 3° SETTORE

### SERVIZIO FINANZIARIO - Resp. DIRIGENTE 3° SETTORE

### SPESE PER MISSIONI, PROGRAMMI E MACROAGGREGATI PER CAPITOLI

MISSIONE PROGRAMMA TITOLO MACROAGGREGATO CAPITOLO	DENOMINAZIONE	RESIDUI PRESUNTI AL TERMINE DELL'ESERCIZIO 2021		PREVISIONI DEFINITIVE DELL'ANNO 2021	PREVISIONI DEFINITIVE		
					ANNO 2022	DELL'ANNO 2023	DELL'ANNO 2024
			<i>a fondo pluriennale vincolato</i>				
1030210019/0	SPESE RELATIVE AL PERSONALE SERVIZIO SICUREZZA URBANA-COMPENSI PER LAVORO STRAORDINARIO	0,00	previsione di competenza <i>di cui già impegnato*</i> previsione di cassa <i>a fondo pluriennale vincolato</i>	0,00  0,00	0,00  0,00	0,00  0,00	0,00  0,00
1030210020/0	SPESE RELATIVE AL PERSONALE SERVIZIO SICUREZZA URBANA-FONDO PER IL MIGLIORAMENTO DELL'EFFICIENZA DEI SERVIZI	1.019,33	previsione di competenza <i>di cui già impegnato*</i> previsione di cassa <i>a fondo pluriennale vincolato</i>	0,00  1.019,33	0,00  1.019,33	0,00  0,00	0,00  0,00
1030210024/0	INDENNITA' ED ALTRI COMPENSI CORRISPONDI AL PERSONALE DEL SERVIZIO SICUREZZA URBANA	490,06	previsione di competenza <i>di cui già impegnato*</i> previsione di cassa <i>a fondo pluriennale vincolato</i>	7.430,60  7.430,60	4.425,00  4.915,06	4.425,00  0,00	4.425,00  0,00
1030210035/0	SPESE RELATIVE AL PERSONALE SERVIZIO SICUREZZA URBANA-ONERI PREVIDENZIALI E ASSICURATIVI A CARICO DEL COMUNE	2.904,63	previsione di competenza <i>di cui già impegnato*</i> previsione di cassa <i>a fondo pluriennale vincolato</i>	11.934,26  12.952,62	11.007,00  13.911,63	11.007,00  0,00	11.007,00  0,00
<b>Totale Macroaggr. 101</b>	<b>Redditi da lavoro dipendente</b>	<b>9.888,58</b>	previsione di competenza <i>di cui già impegnato*</i> previsione di cassa <i>a fondo pluriennale vincolato</i>	<b>54.434,86</b>  <b>56.472,55</b>	<b>50.502,00</b>  <b>60.390,58</b>	<b>50.502,00</b>  <b>0,00</b>	<b>50.502,00</b>  <b>0,00</b>
<b>Macroaggregato 102</b>	<b>Imposte e tasse a carico dell'ente</b>						
103027001100/0	SPESE RELATIVE AL PERSONALE SERVIZIO SICUREZZA URBANA-IRAP IMPOSTA REGIONALE ATTIVITA' PRODUTTIVE	1.138,50	previsione di competenza <i>di cui già impegnato*</i> previsione di cassa <i>a fondo pluriennale vincolato</i>	3.595,31  3.964,95	3.377,00  4.515,50	3.377,00  0,00	3.377,00  0,00
<b>Totale Macroaggr. 102</b>	<b>Imposte e tasse a carico dell'ente</b>	<b>1.138,50</b>	previsione di competenza <i>di cui già impegnato*</i> previsione di cassa <i>a fondo pluriennale vincolato</i>	<b>3.595,31</b>  <b>3.964,95</b>	<b>3.377,00</b>  <b>4.515,50</b>	<b>3.377,00</b>  <b>0,00</b>	<b>3.377,00</b>  <b>0,00</b>
<b>Macroaggregato 107</b>	<b>Interessi passivi</b>						
103026201020/0	INTERESSI PASSIVI PER SERVIZIO SICUREZZA URBANA - INTERESSI PASSIVI SU MUTUI CON CASSA DD.PP.	0,00	previsione di competenza <i>di cui già impegnato*</i> previsione di cassa <i>a fondo pluriennale vincolato</i>	0,00  0,00	0,00  0,00	70.704,00  0,00	70.704,00  0,00
<b>Totale Macroaggr. 107</b>	<b>Interessi passivi</b>	<b>0,00</b>	previsione di competenza <i>di cui già impegnato*</i> previsione di cassa <i>a fondo pluriennale vincolato</i>	<b>0,00</b>  <b>0,00</b>	<b>0,00</b>  <b>0,00</b>	<b>70.704,00</b>  <b>0,00</b>	<b>70.704,00</b>  <b>0,00</b>
<b>Totale Titolo 1</b>	<b>Spese correnti</b>	<b>11.027,08</b>	previsione di competenza <i>di cui già impegnato*</i> previsione di cassa <i>a fondo pluriennale vincolato</i>	<b>58.030,17</b>  <b>60.437,50</b>	<b>53.879,00</b>  <b>64.906,08</b>	<b>124.583,00</b>  <b>0,00</b>	<b>124.583,00</b>  <b>0,00</b>
<b>Totale Programma 02</b>	<b>Sistema integrato di sicurezza urbana</b>	<b>11.027,08</b>	previsione di competenza <i>di cui già impegnato*</i> previsione di cassa <i>a fondo pluriennale vincolato</i>	<b>58.030,17</b>  <b>60.437,50</b>	<b>53.879,00</b>  <b>64.906,08</b>	<b>124.583,00</b>  <b>0,00</b>	<b>124.583,00</b>  <b>0,00</b>
<b>Totale MISSIONE 03</b>	<b>Ordine pubblico e sicurezza</b>	<b>20.347,80</b>	previsione di competenza <i>di cui già impegnato*</i> previsione di cassa <i>a fondo pluriennale vincolato</i>	<b>74.748,17</b>  <b>80.224,01</b>	<b>70.381,00</b>  <b>90.728,80</b>	<b>141.085,00</b>  <b>0,00</b>	<b>141.085,00</b>  <b>0,00</b>



# Comune di Pontedera

## Provincia di Pisa

### SERVIZIO FINANZIARIO - Resp. DIRIGENTE 3° SETTORE

### SERVIZIO FINANZIARIO - Resp. DIRIGENTE 3° SETTORE

### SPESE PER MISSIONI, PROGRAMMI E MACROAGGREGATI PER CAPITOLI

MISSIONE PROGRAMMA TITOLO MACROAGGREGATO CAPITOLO	DENOMINAZIONE	RESIDUI PRESUNTI AL TERMINE DELL'ESERCIZIO 2021		PREVISIONI DEFINITIVE DELL'ANNO 2021	PREVISIONI DEFINITIVE		
					ANNO 2022	DELL'ANNO 2023	DELL'ANNO 2024
<b>MISSIONE 04</b>	<b>Istruzione e diritto allo studio</b>						
<b>0401 Programma 01</b>	<b>Istruzione prescolastica</b>						
<b>TITOLO 1</b>	<b>Spese correnti</b>						
<b>Macroaggregato 103</b>	<b>Acquisto di beni e servizi</b>						
10401200130/0	ACQUISTO BENI PER IL SERVIZIO SCUOLA MATERNA-ACQUISTO STAMPATI, CANCELLERIA E VARIE PER GLI UFFICI	300,00	previsione di competenza <i>di cui già impegnato*</i> previsione di cassa <i>a fondo pluriennale vincolato</i>	300,00  300,00	300,00  600,00	300,00	300,00
10401200165/0	ACQUISTO BENI PER IL SERVIZIO SCUOLA MATERNA-ACQUISTO DI BENI E MATERIALE VARIO	300,00	previsione di competenza <i>di cui già impegnato*</i> previsione di cassa <i>a fondo pluriennale vincolato</i>	300,00  6.468,41	300,00  600,00	300,00	300,00
10401300345/0	PRESTAZIONI DI SERVIZI PER LA SCUOLA MATERNA - SPESE TELEFONICHE	1.363,72	previsione di competenza <i>di cui già impegnato*</i> previsione di cassa <i>a fondo pluriennale vincolato</i>	5.700,00  6.345,51	4.300,00  5.663,72	4.300,00	4.300,00
<b>Totale Macroaggr. 103</b>	<b>Acquisto di beni e servizi</b>	<b>1.963,72</b>	previsione di competenza <i>di cui già impegnato*</i> previsione di cassa <i>a fondo pluriennale vincolato</i>	<b>6.300,00</b>  <b>13.113,92</b>	<b>4.900,00</b>  <b>6.863,72</b>	<b>4.900,00</b> <b>0,00</b>	<b>4.900,00</b> <b>0,00</b>
<b>Macroaggregato 104</b>	<b>Trasferimenti correnti</b>						
10401503872/0	TRASFERIMENTO ALL'UNIONE DEI COMUNI PER RIMBORSO SPESE MUTUI RELATIVI ALLE SCUOLE MATERNE -TRASFERIMENTO ALL'UNIONE DEI COMUNI DELLA VALDERA	0,00	previsione di competenza <i>di cui già impegnato*</i> previsione di cassa <i>a fondo pluriennale vincolato</i>	85.902,96  85.902,96	85.902,96  85.902,96	85.902,96	85.902,96
<b>Totale Macroaggr. 104</b>	<b>Trasferimenti correnti</b>	<b>0,00</b>	previsione di competenza <i>di cui già impegnato*</i> previsione di cassa <i>a fondo pluriennale vincolato</i>	<b>85.902,96</b>  <b>85.902,96</b>	<b>85.902,96</b>  <b>85.902,96</b>	<b>85.902,96</b> <b>0,00</b>	<b>85.902,96</b> <b>0,00</b>
<b>Macroaggregato 107</b>	<b>Interessi passivi</b>						
104016201020/0	INTERESSI PASSIVI PER IL SERVIZIO SCUOLA MATERNA - INTERESSI PASSIVI SU MUTUI CON CASSA DD. PP.	24.389,56	previsione di competenza <i>di cui già impegnato*</i> previsione di cassa <i>a fondo pluriennale vincolato</i>	49.057,00  49.057,00	47.923,00  72.312,56	47.923,00	47.923,00
<b>Totale Macroaggr. 107</b>	<b>Interessi passivi</b>	<b>24.389,56</b>	previsione di competenza <i>di cui già impegnato*</i> previsione di cassa <i>a fondo pluriennale vincolato</i>	<b>49.057,00</b>  <b>49.057,00</b>	<b>47.923,00</b>  <b>72.312,56</b>	<b>47.923,00</b> <b>0,00</b>	<b>47.923,00</b> <b>0,00</b>
<b>Totale Titolo 1</b>	<b>Spese correnti</b>	<b>26.353,28</b>	previsione di competenza <i>di cui già impegnato*</i> previsione di cassa <i>a fondo pluriennale vincolato</i>	<b>141.259,96</b>  <b>148.073,88</b>	<b>138.725,96</b>  <b>165.079,24</b>	<b>138.725,96</b> <b>0,00</b>	<b>138.725,96</b> <b>0,00</b>
<b>Totale Programma 01</b>	<b>Istruzione prescolastica</b>	<b>26.353,28</b>	previsione di competenza <i>di cui già impegnato*</i> previsione di cassa <i>a fondo pluriennale vincolato</i>	<b>141.259,96</b>  <b>148.073,88</b>	<b>138.725,96</b>  <b>165.079,24</b>	<b>138.725,96</b> <b>0,00</b>	<b>138.725,96</b> <b>0,00</b>
<b>0402 Programma 02</b>	<b>Altri ordini di istruzione non universitaria</b>						
<b>TITOLO 1</b>	<b>Spese correnti</b>						
<b>Macroaggregato 103</b>	<b>Acquisto di beni e servizi</b>						
10402300345/0	PRESTAZIONE DI SERVIZI PER SCUOLA ELEMENTARE - SPESE TELEFONICHE	3.440,87	previsione di competenza <i>di cui già impegnato*</i> previsione di cassa	14.000,00  15.432,19	12.715,00  16.155,87	12.715,00	12.715,00



# Comune di Pontedera

## Provincia di Pisa

### SERVIZIO FINANZIARIO - Resp. DIRIGENTE 3° SETTORE

### SERVIZIO FINANZIARIO - Resp. DIRIGENTE 3° SETTORE

### SPESE PER MISSIONI, PROGRAMMI E MACROAGGREGATI PER CAPITOLI

MISSIONE PROGRAMMA TITOLO MACROAGGREGATO CAPITOLO	DENOMINAZIONE	RESIDUI PRESUNTI AL TERMINI DELL'ESERCIZIO 2021		PREVISIONI DEFINITIVE DELL'ANNO 2021			
					PREVISIONI DEFINITIVE ANNO 2022	PREVISIONI DEFINITIVE DELL'ANNO 2023	PREVISIONI DEFINITIVE DELL'ANNO 2024
			<i>a fondo pluriennale vincolato</i>				
10402301345/0	PRESTAZIONE DI SERVIZI PER SCUOLE MEDIE - SPESE TELEFONICHE	1.176,59	previsione di competenza <i>di cui già impegnato*</i> previsione di cassa <i>a fondo pluriennale vincolato</i>	3.200,00  3.698,17	4.730,00 4.300,72 5.906,59	4.730,00	4.730,00
<b>Totale Macroaggr. 103</b>	<b>Acquisto di beni e servizi</b>	<b>4.617,46</b>	previsione di competenza <i>di cui già impegnato*</i> previsione di cassa <i>a fondo pluriennale vincolato</i>	17.200,00  19.130,36	17.445,00 15.519,20 22.062,46	17.445,00 0,00	17.445,00 0,00
<b>Macroaggregato 104</b>	<b>Trasferimenti correnti</b>						
10402503872/0	TRASFERIMENTO ALL'UNIONE DEI COMUNI PER RIMBORSO SPESE MUTUI RELATIVI ALLE SCUOLE MEDIE - TRASFERIMENTO ALL'UNIONE DEI COMUNI DELLA VALDERA	0,00	previsione di competenza <i>di cui già impegnato*</i> previsione di cassa <i>a fondo pluriennale vincolato</i>	64.427,22  64.427,20	64.427,22  64.427,22	64.427,22	64.427,22
<b>Totale Macroaggr. 104</b>	<b>Trasferimenti correnti</b>	<b>0,00</b>	previsione di competenza <i>di cui già impegnato*</i> previsione di cassa <i>a fondo pluriennale vincolato</i>	64.427,22  64.427,20	64.427,22  64.427,22	64.427,22 0,00	64.427,22 0,00
<b>Macroaggregato 107</b>	<b>Interessi passivi</b>						
104026201020/0	INTERESSI PASSIVI PER SCUOLA ELEMENTARE - INTERESSI PASSIVI SU MUTUI CON CASSA DD. PP.	59.208,99	previsione di competenza <i>di cui già impegnato*</i> previsione di cassa <i>a fondo pluriennale vincolato</i>	119.111,00  119.111,00	116.283,00  175.491,99	116.283,00	116.283,00
104026211020/0	INTERESSI PASSIVI PER SCUOLE MEDIE - INTERESSI PASSIVI SU MUTUI CON CASSA DD. PP.	37.253,75	previsione di competenza <i>di cui già impegnato*</i> previsione di cassa <i>a fondo pluriennale vincolato</i>	74.930,00  74.930,00	73.204,00  110.457,75	164.857,00	164.857,00
104026221020/0	INTERESSI PASSIVI PER SCUOLA ISTRUZIONE SECONDARIA SUPERIORE - INTERESSI PASSIVI SU MUTUI CON CASSA	13.941,84	previsione di competenza <i>di cui già impegnato*</i> previsione di cassa <i>a fondo pluriennale vincolato</i>	28.033,00  28.033,00	27.423,00  41.364,84	27.423,00	27.423,00
<b>Totale Macroaggr. 107</b>	<b>Interessi passivi</b>	<b>110.404,58</b>	previsione di competenza <i>di cui già impegnato*</i> previsione di cassa <i>a fondo pluriennale vincolato</i>	222.074,00  222.074,00	216.910,00  327.314,58	308.563,00 0,00	308.563,00 0,00
<b>Totale Titolo 1</b>	<b>Spese correnti</b>	<b>115.022,04</b>	previsione di competenza <i>di cui già impegnato*</i> previsione di cassa <i>a fondo pluriennale vincolato</i>	303.701,22  305.631,56	298.782,22 15.519,20 413.804,26	390.435,22 0,00	390.435,22 0,00
<b>Totale Programma 02</b>	<b>Altri ordini di istruzione non universitaria</b>	<b>115.022,04</b>	previsione di competenza <i>di cui già impegnato*</i> previsione di cassa <i>a fondo pluriennale vincolato</i>	303.701,22  305.631,56	298.782,22 15.519,20 413.804,26	390.435,22 0,00	390.435,22 0,00
<b>0406 Programma 06</b>	<b>Servizi ausiliari all'istruzione</b>						
<b>Titolo 1</b>	<b>Spese correnti</b>						
<b>Macroaggregato 101</b>	<b>Redditi da lavoro dipendente</b>						
104061005/0	SPESE PER IL PERSONALE DEL SERVIZIO ASSISTENZA SCOLASTICA - STIPENDI ED ALTRI ASSEGNI FISSI AL PERSONALE DI RUOLO	18.661,42	previsione di competenza <i>di cui già impegnato*</i> previsione di cassa <i>a fondo pluriennale vincolato</i>	137.140,00  147.293,28	135.391,00  154.052,42	135.391,00	135.391,00
104061006/0	SPESE PER IL PERSONALE DEL SERVIZIO ASSISTENZA SCOLASTICA - ASSEGNI AL NUCLEO FAMILIARE	0,00	previsione di competenza	115,00	0,00	0,00	0,00



# Comune di Pontedera

## Provincia di Pisa

### SERVIZIO FINANZIARIO - Resp. DIRIGENTE 3° SETTORE

### SERVIZIO FINANZIARIO - Resp. DIRIGENTE 3° SETTORE

### SPESE PER MISSIONI, PROGRAMMI E MACROAGGREGATI PER CAPITOLI

MISSIONE PROGRAMMA TITOLO MACROAGGREGATO CAPITOLO	DENOMINAZIONE	RESIDUI PRESUNTI AL TERMINI DELL'ESERCIZIO 2021		PREVISIONI DEFINITIVE DELL'ANNO 2021			
					PREVISIONI DEFINITIVE ANNO 2022	PREVISIONI DEFINITIVE DELL'ANNO 2023	PREVISIONI DEFINITIVE DELL'ANNO 2024
			<i>di cui già impegnato*</i> previsione di cassa <i>a fondo pluriennale vincolato</i>	115,00	0,00		
1040610019/0	SPESE PER IL PERSONALE DEL SERVIZIO ASSISTENZA SCOLASTICA - COMPENSI PER LAVORO STRAORDINARIO	166,46	previsione di competenza	150,00	150,00	150,00	150,00
			<i>di cui già impegnato*</i> previsione di cassa <i>a fondo pluriennale vincolato</i>	173,06	316,46		
1040610020/0	SPESE PER IL PERSONALE DEL SERVIZIO ASSISTENZA SCOLASTICA - FONDO PER IL MIGLIORAMENTO DELL'EFFICIENZA DEI SERVIZI	3.604,68	previsione di competenza	0,00	0,00	0,00	0,00
			<i>di cui già impegnato*</i> previsione di cassa <i>a fondo pluriennale vincolato</i>	3.604,68	3.604,68		
1040610024/0	INDENNITA' ED ALTRI COMPENSI CORRISPONDI AL PERSONALE DEL SERVIZIO ASSISTENZA SCOLASTICA	2.727,54	previsione di competenza	34.213,05	27.327,00	27.327,00	27.327,00
			<i>di cui già impegnato*</i> previsione di cassa <i>a fondo pluriennale vincolato</i>	32.006,75	5.000,00 30.054,54		
1040610035/0	SPESE PER IL PERSONALE DEL SERVIZIO ASSISTENZA SCOLASTICA - ONERI PREVIDENZIALI, ASSISTENZIALI E ASSICURATIVI A CARICO DEL COMUNE	10.914,82	previsione di competenza	48.348,57	45.818,00	45.818,00	45.818,00
			<i>di cui già impegnato*</i> previsione di cassa <i>a fondo pluriennale vincolato</i>	57.077,48	56.732,82		
<b>Totale Macroaggr. 101</b>	<b>Redditi da lavoro dipendente</b>	<b>36.074,92</b>	previsione di competenza <i>di cui già impegnato*</i> previsione di cassa <i>a fondo pluriennale vincolato</i>	<b>219.966,62</b> <b>5.000,00</b> <b>240.270,25</b>	<b>208.686,00</b> <b>0,00</b> <b>244.760,92</b>	<b>208.686,00</b> <b>0,00</b>	<b>208.686,00</b> <b>0,00</b>
<b>Macroaggregato 102</b>	<b>Imposte e tasse a carico dell'ente</b>						
104067001100/0	IMPOSTE E TASSE RELATIVE AL SERVIZIO ASSISTENZA SCOLASTICA - IRAP-IMPOSTA REGIONALE ATTIVITA' PRODUTTIVE	3.335,92	previsione di competenza	14.950,22	14.004,00	14.004,00	14.004,00
			<i>di cui già impegnato*</i> previsione di cassa <i>a fondo pluriennale vincolato</i>	16.631,21	17.339,92		
104067101105/0	IMPOSTE E TASSE RELATIVE AL SERVIZIO TRASPORTI SCOLASTICI - TASSE SU AUTOVEICOLI	3.600,00	previsione di competenza	3.600,00	3.600,00	3.600,00	3.600,00
			<i>di cui già impegnato*</i> previsione di cassa <i>a fondo pluriennale vincolato</i>	3.600,00	7.200,00		
<b>Totale Macroaggr. 102</b>	<b>Imposte e tasse a carico dell'ente</b>	<b>6.935,92</b>	previsione di competenza <i>di cui già impegnato*</i> previsione di cassa <i>a fondo pluriennale vincolato</i>	<b>18.550,22</b> <b>0,00</b> <b>20.231,21</b>	<b>17.604,00</b> <b>0,00</b> <b>24.539,92</b>	<b>17.604,00</b> <b>0,00</b>	<b>17.604,00</b> <b>0,00</b>
<b>Macroaggregato 103</b>	<b>Acquisto di beni e servizi</b>						
10406210150/0	ACQ. DI BENI DI CONSUMO E/O MATERIE PRIME PER IL SERV. TRASPORTO SCOLASTICO - SERV. RILEV. AI FINI I.V.A. - ACQUISTO CARBURANTI E LUBRIFICANTI	0,00	previsione di competenza	0,00	0,00	0,00	0,00
			<i>di cui già impegnato*</i> previsione di cassa <i>a fondo pluriennale vincolato</i>	0,00	0,00		
10406306345/0	PRESTAZIONI DI SERVIZI PER CENTRI SERVIZI - SPESE TELEFONICHE	233,03	previsione di competenza	500,00	300,00	300,00	300,00
			<i>di cui già impegnato*</i> previsione di cassa <i>a fondo pluriennale vincolato</i>	671,02	533,03		
<b>Totale Macroaggr. 103</b>	<b>Acquisto di beni e servizi</b>	<b>233,03</b>	previsione di competenza <i>di cui già impegnato*</i> previsione di cassa <i>a fondo pluriennale vincolato</i>	<b>500,00</b> <b>671,02</b>	<b>300,00</b> <b>533,03</b>	<b>300,00</b> <b>0,00</b>	<b>300,00</b> <b>0,00</b>



# Comune di Pontedera

## Provincia di Pisa

SERVIZIO FINANZIARIO - Resp. DIRIGENTE 3° SETTORE

SERVIZIO FINANZIARIO - Resp. DIRIGENTE 3° SETTORE

### SPESE PER MISSIONI, PROGRAMMI E MACROAGGREGATI PER CAPITOLI

MISSIONE PROGRAMMA TITOLO MACROAGGREGATO CAPITOLO	DENOMINAZIONE	RESIDUI PRESUNTI AL TERMINE DELL'ESERCIZIO 2021		PREVISIONI DEFINITIVE DELL'ANNO 2021			
					PREVISIONI DEFINITIVE ANNO 2022	PREVISIONI DEFINITIVE DELL'ANNO 2023	PREVISIONI DEFINITIVE DELL'ANNO 2024
<b>Macroaggregato 107</b>	<b>Interessi passivi</b>						
104066201020/0	INTERESSI PASSIVI SU MUTUI PER SERVIZIO TRASPORTO SCOLASTICO - INTERESSI PASSIVI SU MUTUI CON CASSA	5.436,72	previsione di competenza <i>di cui già impegnato*</i> previsione di cassa <i>a fondo pluriennale vincolato</i>	10.938,00  10.938,00	10.676,00  16.112,72	10.676,00	10.676,00
104066211020/0	INTERESSI PASSIVI SU MUTUI - INTERESSI PASSIVI SU MUTUI CON CASSA DD. PP.	3.045,50	previsione di competenza <i>di cui già impegnato*</i> previsione di cassa <i>a fondo pluriennale vincolato</i>	6.128,00  6.128,00	5.978,00  9.023,50	5.978,00	5.978,00
<b>Totale Macroaggr. 107</b>	<b>Interessi passivi</b>	<b>8.482,22</b>	previsione di competenza <i>di cui già impegnato*</i> previsione di cassa <i>a fondo pluriennale vincolato</i>	<b>17.066,00</b>  <b>17.066,00</b>	<b>16.654,00</b>  <b>25.136,22</b>	<b>16.654,00</b>  <b>0,00</b>	<b>16.654,00</b>  <b>0,00</b>
<b>Totale Titolo 1</b>	<b>Spese correnti</b>	<b>51.726,09</b>	previsione di competenza <i>di cui già impegnato*</i> previsione di cassa <i>a fondo pluriennale vincolato</i>	<b>256.082,84</b>  <b>278.238,48</b>	<b>243.244,00</b>  <b>294.970,09</b>	<b>243.244,00</b>  <b>0,00</b>	<b>243.244,00</b>  <b>0,00</b>
<b>Totale Programma 06</b>	<b>Servizi ausiliari all'istruzione</b>	<b>51.726,09</b>	previsione di competenza <i>di cui già impegnato*</i> previsione di cassa <i>a fondo pluriennale vincolato</i>	<b>256.082,84</b>  <b>278.238,48</b>	<b>243.244,00</b>  <b>294.970,09</b>	<b>243.244,00</b>  <b>0,00</b>	<b>243.244,00</b>  <b>0,00</b>
<b>Totale MISSIONE 04</b>	<b>Istruzione e diritto allo studio</b>	<b>193.101,41</b>	previsione di competenza <i>di cui già impegnato*</i> previsione di cassa <i>a fondo pluriennale vincolato</i>	<b>701.044,02</b>  <b>731.943,92</b>	<b>680.752,18</b>  <b>873.853,59</b>	<b>772.405,18</b>  <b>0,00</b>	<b>772.405,18</b>  <b>0,00</b>



# Comune di Pontedera

## Provincia di Pisa

### SERVIZIO FINANZIARIO - Resp. DIRIGENTE 3° SETTORE

### SERVIZIO FINANZIARIO - Resp. DIRIGENTE 3° SETTORE

### SPESE PER MISSIONI, PROGRAMMI E MACROAGGREGATI PER CAPITOLI

MISSIONE PROGRAMMA TITOLO MACROAGGREGATO CAPITOLO	DENOMINAZIONE	RESIDUI PRESUNTI AL TERMINE DELL'ESERCIZIO 2021		PREVISIONI DEFINITIVE DELL'ANNO 2021			
					PREVISIONI DEFINITIVE ANNO 2022	PREVISIONI DEFINITIVE DELL'ANNO 2023	PREVISIONI DEFINITIVE DELL'ANNO 2024
<b>MISSIONE 05</b>	<b>Tutela e valorizzazione dei beni e delle attività culturali</b>						
<b>0502 Programma 02</b>	<b>Attività culturali e interventi diversi nel settore culturale</b>						
<b>TITOLO 1</b>	<b>Spese correnti</b>						
<b>Macroaggregato 101</b>	<b>Redditi da lavoro dipendente</b>						
105021005/0	SPESE PER IL PERSONALE DELLA BIBLIOTECA - STIPENDI ED ALTRI ASSEGNI FISSI AL PERSONALE DI RUOLO	18.080,73	previsione di competenza <i>di cui già impegnato*</i> previsione di cassa <i>a fondo pluriennale vincolato</i>	112.195,00  112.195,00	122.958,00  141.038,73	122.958,00	122.958,00
105021015/0	SPESE PER IL PERSONALE DELLE ATTIVITA' CULTURALI - STIPENDI ED ALTRI ASSEGNI FISSI AL PERSONALE DI RUOLO	3.576,52	previsione di competenza <i>di cui già impegnato*</i> previsione di cassa <i>a fondo pluriennale vincolato</i>	45.390,00  54.640,00	68.513,00  72.089,52	68.513,00	68.513,00
105021016/0	SPESE PER IL PERSONALE DELLE ATTIVITA' CULTURALI - ASSEGNI AL NUCLEO FAMILIARE	0,00	previsione di competenza <i>di cui già impegnato*</i> previsione di cassa <i>a fondo pluriennale vincolato</i>	0,00  0,00	425,00  425,00	425,00	425,00
1050210010/0	SPESE PER IL PERSONALE DELLA BIBLIOTECA-STIPENDI ED ALTRI ASSEGNI FISSI AL PERSONALE STRAORDINARIO	2.380,45	previsione di competenza <i>di cui già impegnato*</i> previsione di cassa <i>a fondo pluriennale vincolato</i>	5.061,00  9.861,00	23.665,00  26.045,45	23.665,00	23.665,00
1050210019/0	SPESE PER IL PERSONALE DELLA BIBLIOTECA - COMPENSI PER LAVORO	17,04	previsione di competenza <i>di cui già impegnato*</i> previsione di cassa <i>a fondo pluriennale vincolato</i>	350,00  717,04	350,00  367,04	350,00	350,00
1050210020/0	SPESE PER IL PERSONALE DELLA BIBLIOTECA - FONDO PER IL MIGLIORAMENTO DELL'EFFICIENZA DEI	129,09	previsione di competenza <i>di cui già impegnato*</i> previsione di cassa <i>a fondo pluriennale vincolato</i>	0,00  129,09	0,00  129,09	0,00	0,00
1050210024/0	INDENNITA' ED ALTRI COMPENSI CORRISPOSTI AL PERSONALE DELLA BIBLIOTECA	8.879,89	previsione di competenza <i>di cui già impegnato*</i> previsione di cassa <i>a fondo pluriennale vincolato</i>	35.977,69  41.667,85	28.718,00  37.597,89	28.718,00	28.718,00
1050210035/0	SPESE PER IL PERSONALE DELLA BIBLIOTECA - ONERI PREVIDENZIALI, ASSISTENZIALI E ASSICURATIVI A CARICO	9.940,45	previsione di competenza <i>di cui già impegnato*</i> previsione di cassa <i>a fondo pluriennale vincolato</i>	41.741,58  47.866,20	48.414,00  58.354,45	48.414,00	48.414,00
1050210119/0	SPESE PER IL PERSONALE DELLE ATTIVITA' CULTURALI - COMPENSI PER LAVORO STRAORDINARIO	433,45	previsione di competenza <i>di cui già impegnato*</i> previsione di cassa <i>a fondo pluriennale vincolato</i>	700,00  990,62	700,00  1.133,45	700,00	700,00
1050210120/0	SPESE PER IL PERSONALE DELLE ATTIVITA' CULTURALI - FONDO PER IL MIGLIORAMENTO DELL'EFFICIENZA DEI SERVIZI	1.801,44	previsione di competenza <i>di cui già impegnato*</i> previsione di cassa <i>a fondo pluriennale vincolato</i>	0,00  1.801,44	0,00  1.801,44	0,00	0,00
1050210124/0	INDENNITA' ED ALTRI COMPENSI CORRISPOSTI AL PERSONALE DEL	17.484,16	previsione di competenza	26.197,08	6.774,00	6.774,00	6.774,00



# Comune di Pontedera

## Provincia di Pisa

### SERVIZIO FINANZIARIO - Resp. DIRIGENTE 3° SETTORE

### SERVIZIO FINANZIARIO - Resp. DIRIGENTE 3° SETTORE

### SPESE PER MISSIONI, PROGRAMMI E MACROAGGREGATI PER CAPITOLI

MISSIONE PROGRAMMA TITOLO MACROAGGREGATO CAPITOLO	DENOMINAZIONE	RESIDUI PRESUNTI AL TERMINE DELL'ESERCIZIO 2021		PREVISIONI DEFINITIVE DELL'ANNO 2021			
					PREVISIONI DEFINITIVE ANNO 2022	PREVISIONI DEFINITIVE DELL'ANNO 2023	PREVISIONI DEFINITIVE DELL'ANNO 2024
	ATTIVITA' CULTURALI						
			<i>di cui già impegnato*</i> previsione di cassa <i>a fondo pluriennale vincolato</i>	27.747,15	24.258,16		
1050210135/0	SPESE PER IL PERSONALE DELLE ATTIVITA' CULTURALI - ONERI PREVIDENZIALI, ASSISTENZIALI E ASSICURATIVI A CARICO DEL COMUNE	7.553,62	previsione di competenza	22.503,53	21.496,00	21.496,00	21.496,00
			<i>di cui già impegnato*</i> previsione di cassa <i>a fondo pluriennale vincolato</i>	28.833,20	29.049,62		
<b>Totale Macroaggr. 101</b>	<b>Redditi da lavoro dipendente</b>	<b>70.276,84</b>	previsione di competenza <i>di cui già impegnato*</i> previsione di cassa <i>a fondo pluriennale vincolato</i>	290.115,88  326.448,59	322.013,00  392.289,84	322.013,00  0,00	322.013,00  0,00
<b>Macroaggregato 102</b>	<b>Imposte e tasse a carico dell'ente</b>						
105027001100/0	IMPOSTE E TASSE PER SERVIZIO BIBLIOTECA COMUNALE - IRAP-IMPOSTA REGIONALE ATTIVITA' PRODUTTIVE	3.305,23	previsione di competenza	13.230,11	15.099,00	15.099,00	15.099,00
			<i>di cui già impegnato*</i> previsione di cassa <i>a fondo pluriennale vincolato</i>	13.782,73	18.404,23		
105027011100/0	IMPOSTE E TASSE PER SERVIZIO ATTIVITA' CULTURALI - IRAP-IMPOSTA REGIONALE ATTIVITA' PRODUTTIVE	4.896,65	previsione di competenza	7.064,17	6.539,00	6.539,00	6.539,00
			<i>di cui già impegnato*</i> previsione di cassa <i>a fondo pluriennale vincolato</i>	8.496,84	11.435,65		
<b>Totale Macroaggr. 102</b>	<b>Imposte e tasse a carico dell'ente</b>	<b>8.201,88</b>	previsione di competenza <i>di cui già impegnato*</i> previsione di cassa <i>a fondo pluriennale vincolato</i>	20.294,28  22.279,57	21.638,00  29.839,88	21.638,00  0,00	21.638,00  0,00
<b>Macroaggregato 103</b>	<b>Acquisto di beni e servizi</b>						
10502300345/0	PRESTAZIONE DI SERVIZI PER BIBLIOTECA - SPESE TELEFONICHE	343,81	previsione di competenza	800,00	500,00	500,00	500,00
			<i>di cui già impegnato*</i> previsione di cassa <i>a fondo pluriennale vincolato</i>	1.320,94	843,81		
10502300380/0	PRESTAZIONI DI SERVIZI PER IL SERVIZIO BIBLIOTECA - SPESE PER LA GESTIONE DEL SERVIZIO PULIZIE IN APPALTO	14.560,98	previsione di competenza	42.000,00	42.000,00	42.000,00	42.000,00
			<i>di cui già impegnato*</i> previsione di cassa <i>a fondo pluriennale vincolato</i>	66.034,66	56.560,98		
10502302345/0	PRESTAZIONE DI SERVIZI PER CENTRI PER L'ARTE - SPESE TELEFONICHE	0,00	previsione di competenza	0,00	0,00	0,00	0,00
			<i>di cui già impegnato*</i> previsione di cassa <i>a fondo pluriennale vincolato</i>	0,00	0,00		
10502315345/0	PRESTAZIONE DI SERVIZI PER CENTRO STUDI E DOCUMENTAZIONE ANDREA DA PONTEDERA - SPESE TELEFONICHE	0,00	previsione di competenza	0,00	0,00	0,00	0,00
			<i>di cui già impegnato*</i> previsione di cassa <i>a fondo pluriennale vincolato</i>	0,00	0,00		
<b>Totale Macroaggr. 103</b>	<b>Acquisto di beni e servizi</b>	<b>14.904,79</b>	previsione di competenza <i>di cui già impegnato*</i> previsione di cassa <i>a fondo pluriennale vincolato</i>	42.800,00  67.355,60	42.500,00  57.404,79	42.500,00  0,00	42.500,00  0,00
<b>Macroaggregato 107</b>	<b>Interessi passivi</b>						
105026201020/0	INTERESSI PASSIVI PER BIBLIOTECA - INTERESSI PASSIVI SU MUTUI CON CASSA DD. PP.	25.071,64	previsione di competenza	50.419,00	49.294,00	49.294,00	49.294,00
			<i>di cui già impegnato*</i> previsione di cassa <i>a fondo pluriennale vincolato</i>	50.419,00	74.365,64		





# Comune di Pontedera

## Provincia di Pisa

SERVIZIO FINANZIARIO - Resp. DIRIGENTE 3° SETTORE

SERVIZIO FINANZIARIO - Resp. DIRIGENTE 3° SETTORE

### SPESE PER MISSIONI, PROGRAMMI E MACROAGGREGATI PER CAPITOLI

MISSIONE PROGRAMMA TITOLO MACROAGGREGATO CAPITOLO	DENOMINAZIONE	RESIDUI PRESUNTI AL TERMINE DELL'ESERCIZIO 2021		PREVISIONI DEFINITIVE DELL'ANNO 2021	PREVISIONI DEFINITIVE		
					ANNO 2022	DELL'ANNO 2023	DELL'ANNO 2024
105026211020/0	INTERESSI PASSIVI PER ATTIVITA CULTURALI - INTERESSI PASSIVI SU MUTUI CON CASSA DD. PP.	90.520,99	previsione di competenza <i>di cui già impegnato*</i> previsione di cassa <i>a fondo pluriennale vincolato</i>	182.068,00  182.068,00	177.876,00  268.396,99	177.876,00	177.876,00
<b>Totale Macroaggr. 107</b>	<b>Interessi passivi</b>	115.592,63	previsione di competenza <i>di cui già impegnato*</i> previsione di cassa <i>a fondo pluriennale vincolato</i>	232.487,00  232.487,00	227.170,00  342.762,63	227.170,00  0,00	227.170,00  0,00
<b>Totale Titolo 1</b>	<b>Spese correnti</b>	208.976,14	previsione di competenza <i>di cui già impegnato*</i> previsione di cassa <i>a fondo pluriennale vincolato</i>	585.697,16  648.570,76	613.321,00  822.297,14	613.321,00  0,00	613.321,00  0,00
<b>Totale Programma 02</b>	<b>Attività culturali e interventi diversi nel settore culturale</b>	208.976,14	previsione di competenza <i>di cui già impegnato*</i> previsione di cassa <i>a fondo pluriennale vincolato</i>	585.697,16  648.570,76	613.321,00  822.297,14	613.321,00  0,00	613.321,00  0,00
<b>Totale MISSIONE 05</b>	<b>Tutela e valorizzazione dei beni e delle attività culturali</b>	208.976,14	previsione di competenza <i>di cui già impegnato*</i> previsione di cassa <i>a fondo pluriennale vincolato</i>	585.697,16  648.570,76	613.321,00  822.297,14	613.321,00  0,00	613.321,00  0,00



# Comune di Pontedera

## Provincia di Pisa

### SERVIZIO FINANZIARIO - Resp. DIRIGENTE 3° SETTORE

### SERVIZIO FINANZIARIO - Resp. DIRIGENTE 3° SETTORE

### SPESE PER MISSIONI, PROGRAMMI E MACROAGGREGATI PER CAPITOLI

MISSIONE PROGRAMMA TITOLO MACROAGGREGATO CAPITOLO	DENOMINAZIONE	RESIDUI PRESUNTI AL TERMINE DELL'ESERCIZIO 2021		PREVISIONI DEFINITIVE DELL'ANNO 2021			
					PREVISIONI DEFINITIVE ANNO 2022	PREVISIONI DEFINITIVE DELL'ANNO 2023	PREVISIONI DEFINITIVE DELL'ANNO 2024
<b>MISSIONE 06</b>	<b>Politiche giovanili, sport e tempo libero</b>						
<b>0601 Programma 01</b>	<b>Sport e tempo libero</b>						
<b>TITOLO 1</b>	<b>Spese correnti</b>						
<b>Macroaggregato 101</b>	<b>Redditi da lavoro dipendente</b>						
106011005/0	SPESE PER IL PERSONALE SERVIZIO SPORT - STIPENDI ED ALTRI ASSEGNII FISSI AL PERSONALE DI RUOLO	9.093,94	previsione di competenza <i>di cui già impegnato*</i> previsione di cassa <i>a fondo pluriennale vincolato</i>	50.685,00  50.685,00	74.644,00  83.737,94	74.644,00	74.644,00
1060110019/0	SPESE PER IL PERSONALE SERVIZIO SPORT - COMPENSI PER LAVORO	150,00	previsione di competenza <i>di cui già impegnato*</i> previsione di cassa <i>a fondo pluriennale vincolato</i>	150,00  300,00	150,00  300,00	150,00	150,00
1060110020/0	SPESE PER IL PERSONALE SERVIZIO SPORT - FONDO PER IL MIGLIORAMENTO DELL'EFFICIENZA DEI SERVIZI	3.771,76	previsione di competenza <i>di cui già impegnato*</i> previsione di cassa <i>a fondo pluriennale vincolato</i>	0,00  3.771,76	0,00  3.771,76	0,00	0,00
1060110024/0	INDENNITA' ED ALTRI COMPENSI CORRISPONDI AL PERSONALE DEL SERVIZIO SPORT	1.285,63	previsione di competenza <i>di cui già impegnato*</i> previsione di cassa <i>a fondo pluriennale vincolato</i>	9.579,92  6.731,76	6.937,00  8.222,63	6.937,00	6.937,00
1060110035/0	SPESE PER IL PERSONALE SERVIZIO SPORT - ONERI PREVIDENZIALI, ASSISTENZIALI E ASSICURATIVI A CARICO	6.362,75	previsione di competenza <i>di cui già impegnato*</i> previsione di cassa <i>a fondo pluriennale vincolato</i>	16.703,63  18.771,49	22.804,00  29.166,75	22.804,00	22.804,00
<b>Totale Macroaggr. 101</b>	<b>Redditi da lavoro dipendente</b>	<b>20.664,08</b>	previsione di competenza <i>di cui già impegnato*</i> previsione di cassa <i>a fondo pluriennale vincolato</i>	<b>77.118,55</b>  <b>80.260,01</b>	<b>104.535,00</b>  <b>125.199,08</b>	<b>104.535,00</b>  <b>0,00</b>	<b>104.535,00</b>  <b>0,00</b>
<b>Macroaggregato 103</b>	<b>Acquisto di beni e servizi</b>						
10601400720/0	UTILIZZO BENI DI TERZI PER SERVIZIO SPORT - NOLEGGIO ATTREZZATURE	0,00	previsione di competenza <i>di cui già impegnato*</i> previsione di cassa <i>a fondo pluriennale vincolato</i>	500,00  634,25	0,00  0,00	0,00	0,00
<b>Totale Macroaggr. 103</b>	<b>Acquisto di beni e servizi</b>	<b>0,00</b>	previsione di competenza <i>di cui già impegnato*</i> previsione di cassa <i>a fondo pluriennale vincolato</i>	<b>500,00</b>  <b>634,25</b>	<b>0,00</b>  <b>0,00</b>	<b>0,00</b>  <b>0,00</b>	<b>0,00</b>  <b>0,00</b>
<b>Macroaggregato 107</b>	<b>Interessi passivi</b>						
106016201020/0	INTERESSI PASSIVI SU MUTUI SERVIZIO SPORT - INTERESSI PASSIVI SU MUTUI CON CASSA DD. PP.	85.744,55	previsione di competenza <i>di cui già impegnato*</i> previsione di cassa <i>a fondo pluriennale vincolato</i>	172.511,00  172.511,00	168.340,00  254.084,55	168.340,00	168.340,00
106016201040/0	INTERESSI PASSIVI SU MUTUI SERVIZIO SPORT - INTERESSI PASSIVI SU MUTUI CON ISTITUTO CREDITO SPORTIVO	0,00	previsione di competenza <i>di cui già impegnato*</i> previsione di cassa <i>a fondo pluriennale vincolato</i>	201,00  201,00	0,00  0,00	0,00	0,00
<b>Totale Macroaggr. 107</b>	<b>Interessi passivi</b>	<b>85.744,55</b>	previsione di competenza <i>di cui già impegnato*</i> previsione di cassa <i>a fondo pluriennale vincolato</i>	<b>172.712,00</b>  <b>172.712,00</b>	<b>168.340,00</b>  <b>254.084,55</b>	<b>168.340,00</b>  <b>0,00</b>	<b>168.340,00</b>  <b>0,00</b>



# Comune di Pontedera

## Provincia di Pisa

SERVIZIO FINANZIARIO - Resp. DIRIGENTE 3° SETTORE

SERVIZIO FINANZIARIO - Resp. DIRIGENTE 3° SETTORE

### SPESE PER MISSIONI, PROGRAMMI E MACROAGGREGATI PER CAPITOLI

MISSIONE PROGRAMMA TITOLO MACROAGGREGATO CAPITOLO	DENOMINAZIONE	RESIDUI PRESUNTI AL TERMINE DELL'ESERCIZIO 2021		PREVISIONI DEFINITIVE DELL'ANNO 2021			
					PREVISIONI DEFINITIVE ANNO 2022	PREVISIONI DEFINITIVE DELL'ANNO 2023	PREVISIONI DEFINITIVE DELL'ANNO 2024
<b>Totale Titolo 1</b>	<b>Spese correnti</b>	106.408,63	previsione di competenza <i>di cui già impegnato*</i>	250.330,55	272.875,00	272.875,00	272.875,00
			previsione di cassa <i>a fondo pluriennale vincolato</i>	253.606,26	379.283,63	0,00	0,00
<b>Totale Programma 01</b>	<b>Sport e tempo libero</b>	106.408,63	previsione di competenza <i>di cui già impegnato*</i>	250.330,55	272.875,00	272.875,00	272.875,00
			previsione di cassa <i>a fondo pluriennale vincolato</i>	253.606,26	379.283,63	0,00	0,00
<b>Totale MISSIONE 06</b>	<b>Politiche giovanili, sport e tempo libero</b>	106.408,63	previsione di competenza <i>di cui già impegnato*</i>	250.330,55	272.875,00	272.875,00	272.875,00
			previsione di cassa <i>a fondo pluriennale vincolato</i>	253.606,26	379.283,63	0,00	0,00



# Comune di Pontedera

## Provincia di Pisa

SERVIZIO FINANZIARIO - Resp. DIRIGENTE 3° SETTORE

SERVIZIO FINANZIARIO - Resp. DIRIGENTE 3° SETTORE

### SPESE PER MISSIONI, PROGRAMMI E MACROAGGREGATI PER CAPITOLI

MISSIONE PROGRAMMA TITOLO MACROAGGREGATO CAPITOLO	DENOMINAZIONE	RESIDUI PRESUNTI AL TERMINE DELL'ESERCIZIO 2021		PREVISIONI DEFINITIVE DELL'ANNO 2021			
					PREVISIONI DEFINITIVE ANNO 2022	PREVISIONI DEFINITIVE DELL'ANNO 2023	PREVISIONI DEFINITIVE DELL'ANNO 2024
<i>MISSIONE 07</i>	<i>Turismo</i>						
0701 Programma 01	Sviluppo e valorizzazione del turismo						
Titolo 1	Spese correnti						
Macroaggregato 103	Acquisto di beni e servizi						
10701300345/0	PRESTAZIONE DI SERVIZI PER FUNZIONI NEL CAMPO TURISTICO - SPESE	0,00	previsione di competenza <i>di cui già impegnato*</i> previsione di cassa <i>a fondo pluriennale vincolato</i>	0,00 0,00 0,00	0,00 0,00	0,00	0,00
Totale Macroaggr. 103	Acquisto di beni e servizi	0,00	previsione di competenza <i>di cui già impegnato*</i> previsione di cassa <i>a fondo pluriennale vincolato</i>	0,00 0,00 0,00	0,00 0,00	0,00 0,00	0,00 0,00
Totale Titolo 1	Spese correnti	0,00	previsione di competenza <i>di cui già impegnato*</i> previsione di cassa <i>a fondo pluriennale vincolato</i>	0,00 0,00 0,00	0,00 0,00	0,00 0,00	0,00 0,00
Totale Programma 01	Sviluppo e valorizzazione del turismo	0,00	previsione di competenza <i>di cui già impegnato*</i> previsione di cassa <i>a fondo pluriennale vincolato</i>	0,00 0,00 0,00	0,00 0,00	0,00 0,00	0,00 0,00
<i>Totale MISSIONE 07</i>	<i>Turismo</i>	<i>0,00</i>	<i>previsione di competenza di cui già impegnato* previsione di cassa a fondo pluriennale vincolato</i>	<i>0,00 0,00 0,00</i>	<i>0,00 0,00</i>	<i>0,00 0,00</i>	<i>0,00 0,00</i>



# Comune di Pontedera

## Provincia di Pisa

### SERVIZIO FINANZIARIO - Resp. DIRIGENTE 3° SETTORE

### SERVIZIO FINANZIARIO - Resp. DIRIGENTE 3° SETTORE

### SPESE PER MISSIONI, PROGRAMMI E MACROAGGREGATI PER CAPITOLI

MISSIONE PROGRAMMA TITOLO MACROAGGREGATO CAPITOLO	DENOMINAZIONE	RESIDUI PRESUNTI AL TERMINE DELL'ESERCIZIO 2021		PREVISIONI DEFINITIVE DELL'ANNO 2021			
					PREVISIONI DEFINITIVE ANNO 2022	PREVISIONI DEFINITIVE DELL'ANNO 2023	PREVISIONI DEFINITIVE DELL'ANNO 2024
<b>MISSIONE 08</b>	<b>Aspetto del territorio ed edilizia abitativa</b>						
<b>0801 Programma 01</b>	<b>Urbanistica e assetto del territorio</b>						
<b>TITOLO 1</b>	<b>Spese correnti</b>						
<b>Macroaggregato 101</b>	<b>Redditi da lavoro dipendente</b>						
108011005/0	SPESE PER IL PERSONALE DEL SERVIZIO URBANISTICA - STIPENDI ED ALTRI ASSEGNI FISSI AL PERSONALE DI RUOLO	7.337,93	previsione di competenza <i>di cui già impegnato*</i> previsione di cassa <i>a fondo pluriennale vincolato</i>	46.115,00  57.615,00	69.561,00  76.898,93	69.561,00	69.561,00
108011006/0	SPESE PER IL PERSONALE DEL SERVIZIO URBANISTICA - ASSEGNI AL NUCLEO FAMILIARE	177,10	previsione di competenza <i>di cui già impegnato*</i> previsione di cassa <i>a fondo pluriennale vincolato</i>	3.740,00  3.740,00	4.692,00  4.869,10	4.692,00	4.692,00
1080110019/0	SPESE PER IL PERSONALE DEL SERVIZIO URBANISTICA - COMPENSI PER LAVORO STRAORDINARIO	226,34	previsione di competenza <i>di cui già impegnato*</i> previsione di cassa <i>a fondo pluriennale vincolato</i>	300,00  1.000,00	500,00  726,34	500,00	500,00
1080110020/0	SPESE PER IL PERSONALE DEL SERVIZIO URBANISTICA - FONDO PER IL MIGLIORAMENTO DELL'EFFICIENZA DEI SERVIZI	1.616,40	previsione di competenza <i>di cui già impegnato*</i> previsione di cassa <i>a fondo pluriennale vincolato</i>	0,00  1.616,40	0,00  1.616,40	0,00	0,00
1080110024/0	INDENNITA' ED ALTRI COMPENSI CORRISPOSTI AL PERSONALE DEL SERVIZIO URBANISTICA	2.529,08	previsione di competenza <i>di cui già impegnato*</i> previsione di cassa <i>a fondo pluriennale vincolato</i>	25.477,94  22.003,23	19.025,00  21.554,08	19.025,00	19.025,00
1080110035/0	SPESE PER IL PERSONALE DEL SERVIZIO URBANISTICA - ONERI PREVIDENZIALI, ASSISTENZIALI E ASSICURATIVI A CARICO DEL COMUNE	4.030,50	previsione di competenza <i>di cui già impegnato*</i> previsione di cassa <i>a fondo pluriennale vincolato</i>	18.907,05  25.117,36	25.402,00  29.432,50	25.402,00	25.402,00
<b>Totale Macroaggr. 101</b>	<b>Redditi da lavoro dipendente</b>	<b>15.917,35</b>	previsione di competenza <i>di cui già impegnato*</i> previsione di cassa <i>a fondo pluriennale vincolato</i>	<b>94.539,99</b>  <b>111.091,99</b>	<b>119.180,00</b>  <b>135.097,35</b>	<b>119.180,00</b>  <b>0,00</b>	<b>119.180,00</b>  <b>0,00</b>
<b>Macroaggregato 102</b>	<b>Imposte e tasse a carico dell'ente</b>						
108017001100/0	IMPOSTE E TASSE RELATIVE AL SERVIZIO URBANISTICA - IRAP-IMPOSTA REGIONALE ATTIVITA' PRODUTTIVE	2.994,73	previsione di competenza <i>di cui già impegnato*</i> previsione di cassa <i>a fondo pluriennale vincolato</i>	6.847,41  8.045,27	7.693,00  10.687,73	7.693,00	7.693,00
<b>Totale Macroaggr. 102</b>	<b>Imposte e tasse a carico dell'ente</b>	<b>2.994,73</b>	previsione di competenza <i>di cui già impegnato*</i> previsione di cassa <i>a fondo pluriennale vincolato</i>	<b>6.847,41</b>  <b>8.045,27</b>	<b>7.693,00</b>  <b>10.687,73</b>	<b>7.693,00</b>  <b>0,00</b>	<b>7.693,00</b>  <b>0,00</b>
<b>Macroaggregato 103</b>	<b>Acquisto di beni e servizi</b>						
10801200135/0	ACQUISTO DI BENI PER SERVIZIO URBANISTICA - ACQUISTO LIBRI, PUBBLICAZIONI, GIORNALI E RIVISTE	0,00	previsione di competenza <i>di cui già impegnato*</i> previsione di cassa <i>a fondo pluriennale vincolato</i>	500,00  500,00	300,00  300,00	300,00	300,00



# Comune di Pontedera

## Provincia di Pisa

SERVIZIO FINANZIARIO - Resp. DIRIGENTE 3° SETTORE

SERVIZIO FINANZIARIO - Resp. DIRIGENTE 3° SETTORE

### SPESE PER MISSIONI, PROGRAMMI E MACROAGGREGATI PER CAPITOLI

MISSIONE PROGRAMMA TITOLO MACROAGGREGATO CAPITOLO	DENOMINAZIONE	RESIDUI PRESUNTI AL TERMINE DELL'ESERCIZIO 2021		PREVISIONI DEFINITIVE DELL'ANNO 2021	PREVISIONI DEFINITIVE		
					ANNO 2022	DELL'ANNO 2023	DELL'ANNO 2024
<b>Totale Macroaggr. 103</b>	<b>Acquisto di beni e servizi</b>	0,00	previsione di competenza <i>di cui già impegnato*</i> previsione di cassa <i>a fondo pluriennale vincolato</i>	500,00	300,00	300,00	300,00
				500,00	300,00	0,00	0,00
<b>Totale Titolo 1</b>	<b>Spese correnti</b>	18.912,08	previsione di competenza <i>di cui già impegnato*</i> previsione di cassa <i>a fondo pluriennale vincolato</i>	101.887,40	127.173,00	127.173,00	127.173,00
				119.637,26	146.085,08	0,00	0,00
<b>Totale Programma 01</b>	<b>Urbanistica e assetto del territorio</b>	18.912,08	previsione di competenza <i>di cui già impegnato*</i> previsione di cassa <i>a fondo pluriennale vincolato</i>	101.887,40	127.173,00	127.173,00	127.173,00
				119.637,26	146.085,08	0,00	0,00
<b>Totale MISSIONE 08</b>	<b>Assetto del territorio ed edilizia abitativa</b>	18.912,08	previsione di competenza <i>di cui già impegnato*</i> previsione di cassa <i>a fondo pluriennale vincolato</i>	101.887,40	127.173,00	127.173,00	127.173,00
				119.637,26	146.085,08	0,00	0,00



# Comune di Pontedera

## Provincia di Pisa

### SERVIZIO FINANZIARIO - Resp. DIRIGENTE 3° SETTORE

### SERVIZIO FINANZIARIO - Resp. DIRIGENTE 3° SETTORE

### SPESE PER MISSIONI, PROGRAMMI E MACROAGGREGATI PER CAPITOLI

MISSIONE PROGRAMMA TITOLO MACROAGGREGATO CAPITOLO	DENOMINAZIONE	RESIDUI PRESUNTI AL TERMINI DELL'ESERCIZIO 2021		PREVISIONI DEFINITIVE DELL'ANNO 2021			
					PREVISIONI DEFINITIVE ANNO 2022	PREVISIONI DEFINITIVE DELL'ANNO 2023	PREVISIONI DEFINITIVE DELL'ANNO 2024
<b>MISSIONE 09</b>	<b>Sviluppo sostenibile e tutela del territorio e dell'ambiente</b>						
<b>0902 Programma 02</b>	<b>Tutela, valorizzazione e recupero ambientale</b>						
<b>TITOLO 1</b>	<b>Spese correnti</b>						
<b>Macroaggregato 101</b>	<b>Redditi da lavoro dipendente</b>						
109021005/0	SPESE PER IL PERSONALE DEL SERVIZIO AMBIENTE - STIPENDI ED ALTRI ASSEGNI FISSI AL PERSONALE DI RUOLO	11.265,89	previsione di competenza <i>di cui già impegnato*</i> previsione di cassa <i>a fondo pluriennale vincolato</i>	79.840,00	69.614,00	69.614,00	69.614,00
109021006/0	SPESE PER IL PERSONALE DEL SERVIZIO AMBIENTE - ASSEGNI AL NUCLEO	0,00	previsione di competenza <i>di cui già impegnato*</i> previsione di cassa <i>a fondo pluriennale vincolato</i>	0,00	0,00	0,00	0,00
1090210019/0	SPESE PER IL PERSONALE DEL SERVIZIO AMBIENTE - COMPENSI PER LAVORO STRAORDINARIO	12,69	previsione di competenza <i>di cui già impegnato*</i> previsione di cassa <i>a fondo pluriennale vincolato</i>	200,00	200,00	200,00	200,00
1090210020/0	SPESE PER IL PERSONALE DEL SERVIZIO AMBIENTE - FONDO PER IL MIGLIORAMENTO DELL'EFFICIENZA DEI	2.172,65	previsione di competenza <i>di cui già impegnato*</i> previsione di cassa <i>a fondo pluriennale vincolato</i>	0,00	0,00	0,00	0,00
1090210024/0	INDENNITA' ED ALTRI COMPENSI CORRISPOSTI AL PERSONALE DEL SERVIZIO AMBIENTE	918,45	previsione di competenza <i>di cui già impegnato*</i> previsione di cassa <i>a fondo pluriennale vincolato</i>	12.005,21	5.292,00	5.292,00	5.292,00
1090210035/0	SPESE PER IL PERSONALE DEL SERVIZIO AMBIENTE - ONERI PREVIDENZIALI, ASSISTENZIALI E ASSICURATIVI A CARICO DEL COMUNE	6.214,83	previsione di competenza <i>di cui già impegnato*</i> previsione di cassa <i>a fondo pluriennale vincolato</i>	28.784,49	23.645,00	23.645,00	23.645,00
<b>Totale Macroaggr. 101</b>	<b>Redditi da lavoro dipendente</b>	<b>20.584,51</b>	previsione di competenza <i>di cui già impegnato*</i> previsione di cassa <i>a fondo pluriennale vincolato</i>	<b>120.829,70</b>	<b>98.751,00</b>	<b>98.751,00</b>	<b>98.751,00</b>
				<b>121.451,33</b>	<b>119.335,51</b>	<b>0,00</b>	<b>0,00</b>
<b>Macroaggregato 102</b>	<b>Imposte e tasse a carico dell'ente</b>						
109027001105/0	IMPOSTE E TASSE PER PARCHI E GIARDINI - TASSE SU AUTOVEICOLI	100,00	previsione di competenza <i>di cui già impegnato*</i> previsione di cassa <i>a fondo pluriennale vincolato</i>	200,00	200,00	200,00	200,00
109027011100/0	IMPOSTE E TASSE RELATIVE AL SERVIZIO AMBIENTE - IRAP-IMPOSTA REGIONALE ATTIVITA' PRODUTTIVE	2.932,91	previsione di competenza <i>di cui già impegnato*</i> previsione di cassa <i>a fondo pluriennale vincolato</i>	8.118,42	6.504,00	6.504,00	6.504,00
<b>Totale Macroaggr. 102</b>	<b>Imposte e tasse a carico dell'ente</b>	<b>3.032,91</b>	previsione di competenza <i>di cui già impegnato*</i> previsione di cassa <i>a fondo pluriennale vincolato</i>	<b>8.318,42</b>	<b>6.704,00</b>	<b>6.704,00</b>	<b>6.704,00</b>
				<b>9.940,54</b>	<b>9.736,91</b>	<b>0,00</b>	<b>0,00</b>
<b>Macroaggregato 103</b>	<b>Acquisto di beni e servizi</b>						
10902200150/0	ACQUISTO DI BENI PER PARCHI E GIARDINI - ACQUISTO CARBURANTI E LUBRIFICANTI	0,00	previsione di competenza <i>di cui già impegnato*</i>	0,00	0,00	0,00	0,00



# Comune di Pontedera

## Provincia di Pisa

### SERVIZIO FINANZIARIO - Resp. DIRIGENTE 3° SETTORE

### SERVIZIO FINANZIARIO - Resp. DIRIGENTE 3° SETTORE

### SPESE PER MISSIONI, PROGRAMMI E MACROAGGREGATI PER CAPITOLI

MISSIONE PROGRAMMA TITOLO MACROAGGREGATO CAPITOLO	DENOMINAZIONE	RESIDUI PRESUNTI AL TERMINE DELL'ESERCIZIO 2021		PREVISIONI DEFINITIVE DELL'ANNO 2021			
					PREVISIONI DEFINITIVE ANNO 2022	PREVISIONI DEFINITIVE DELL'ANNO 2023	PREVISIONI DEFINITIVE DELL'ANNO 2024
			previsione di cassa <i>a fondo pluriennale vincolato</i>	0,00	0,00		
<b>Totale Macroaggr. 103</b>	<b>Acquisto di beni e servizi</b>	0,00	previsione di competenza <i>di cui già impegnato*</i>	0,00	0,00	0,00	0,00
			previsione di cassa <i>a fondo pluriennale vincolato</i>	0,00	0,00	0,00	0,00
<b>Macroaggregato 104</b>	<b>Trasferimenti correnti</b>						
10902500872/0	TRASFERIMENTO ALL'UNIONE VALDERA DEL CONTRIBUTO REGIONALE PER L'ATTIVAZIONE DEL SERVIZIO VOLONTARIO DI VIGILANZA AMBIENTALE	0,00	previsione di competenza <i>di cui già impegnato*</i>	0,00	0,00	0,00	0,00
			previsione di cassa <i>a fondo pluriennale vincolato</i>	0,00	0,00		
<b>Totale Macroaggr. 104</b>	<b>Trasferimenti correnti</b>	0,00	previsione di competenza <i>di cui già impegnato*</i>	0,00	0,00	0,00	0,00
			previsione di cassa <i>a fondo pluriennale vincolato</i>	0,00	0,00		
<b>Macroaggregato 107</b>	<b>Interessi passivi</b>						
109026201020/0	INTERESSI PASSIVI PER PARCHI E GIARDINI - INTERESSI PASSIVI SU MUTUI CON CASSA DD. PP.	72.567,66	previsione di competenza <i>di cui già impegnato*</i>	145.993,00	142.491,00	142.491,00	142.491,00
			previsione di cassa <i>a fondo pluriennale vincolato</i>	145.993,00	215.058,66		
<b>Totale Macroaggr. 107</b>	<b>Interessi passivi</b>	72.567,66	previsione di competenza <i>di cui già impegnato*</i>	145.993,00	142.491,00	142.491,00	142.491,00
			previsione di cassa <i>a fondo pluriennale vincolato</i>	145.993,00	215.058,66	0,00	0,00
<b>Totale Titolo 1</b>	<b>Spese correnti</b>	96.185,08	previsione di competenza <i>di cui già impegnato*</i>	275.141,12	247.946,00	247.946,00	247.946,00
			previsione di cassa <i>a fondo pluriennale vincolato</i>	277.384,87	344.131,08	0,00	0,00
<b>Totale Programma 02</b>	<b>Tutela, valorizzazione e recupero ambientale</b>	96.185,08	previsione di competenza <i>di cui già impegnato*</i>	275.141,12	247.946,00	247.946,00	247.946,00
			previsione di cassa <i>a fondo pluriennale vincolato</i>	277.384,87	344.131,08	0,00	0,00
<b>0903 Programma 03</b>	<b>Rifiuti</b>						
<b>Titolo 1</b>	<b>Spese correnti</b>						
<b>Macroaggregato 107</b>	<b>Interessi passivi</b>						
109036201020/0	INTERESSI PASSIVI PER IL SERVIZIO SMALTIMENTO RIFIUTI - INTERESSI PASSIVI SU MUTUI CON CASSA DD. PP.	10.854,78	previsione di competenza <i>di cui già impegnato*</i>	21.828,00	21.346,00	21.346,00	21.346,00
			previsione di cassa <i>a fondo pluriennale vincolato</i>	21.828,00	32.200,78		
<b>Totale Macroaggr. 107</b>	<b>Interessi passivi</b>	10.854,78	previsione di competenza <i>di cui già impegnato*</i>	21.828,00	21.346,00	21.346,00	21.346,00
			previsione di cassa <i>a fondo pluriennale vincolato</i>	21.828,00	32.200,78	0,00	0,00
<b>Totale Titolo 1</b>	<b>Spese correnti</b>	10.854,78	previsione di competenza <i>di cui già impegnato*</i>	21.828,00	21.346,00	21.346,00	21.346,00
			previsione di cassa <i>a fondo pluriennale vincolato</i>	21.828,00	32.200,78	0,00	0,00
<b>Totale Programma 03</b>	<b>Rifiuti</b>	10.854,78	previsione di competenza <i>di cui già impegnato*</i>	21.828,00	21.346,00	21.346,00	21.346,00
			previsione di cassa <i>a fondo pluriennale vincolato</i>	21.828,00	32.200,78	0,00	0,00
<b>0904 Programma 04</b>	<b>Servizio idrico integrato</b>						
<b>Titolo 1</b>	<b>Spese correnti</b>						
<b>Macroaggregato 104</b>	<b>Trasferimenti correnti</b>						
10904503872/0	TRASFERIMENTO ALL'UNIONE DEI COMUNI PER RIMBORSO SPESE MUTUI RELATIVI AL SERVIZIO IDRICO - TRASFERIMENTO	0,00	previsione di competenza	28.347,98	28.347,98	28.347,98	28.347,98





# Comune di Pontedera

## Provincia di Pisa

### SERVIZIO FINANZIARIO - Resp. DIRIGENTE 3° SETTORE

### SERVIZIO FINANZIARIO - Resp. DIRIGENTE 3° SETTORE

### SPESE PER MISSIONI, PROGRAMMI E MACROAGGREGATI PER CAPITOLI

MISSIONE PROGRAMMA TITOLO MACROAGGREGATO CAPITOLO	DENOMINAZIONE	RESIDUI PRESUNTI AL TERMINI DELL'ESERCIZIO 2021		PREVISIONI DEFINITIVE DELL'ANNO 2021			
					PREVISIONI DEFINITIVE ANNO 2022	PREVISIONI DEFINITIVE DELL'ANNO 2023	PREVISIONI DEFINITIVE DELL'ANNO 2024
ALL'UNIONE DEI COMUNI DELLA VALDERA							
			<i>di cui già impegnato*</i>				
			previsione di cassa	28.347,98	28.347,98		
			<i>a fondo pluriennale vincolato</i>				
<b>Totale Macroaggr. 104</b>	<b>Trasferimenti correnti</b>	0,00	previsione di competenza	28.347,98	28.347,98	28.347,98	28.347,98
			<i>di cui già impegnato*</i>			0,00	0,00
			previsione di cassa	28.347,98	28.347,98		
			<i>a fondo pluriennale vincolato</i>				
<b>Macroaggregato 107</b>	<b>Interessi passivi</b>						
109046201020/0	INTERESSI PASSIVI SU MUTUI PER IL SERVIZIO IDRICO- INTERESSI PASSIVI SU MUTUI CON CASSA DD. PP.	90.432,30	previsione di competenza	183.114,00	173.896,00	173.896,00	169.792,48
			<i>di cui già impegnato*</i>				
			previsione di cassa	183.114,00	264.328,30		
			<i>a fondo pluriennale vincolato</i>				
<b>Totale Macroaggr. 107</b>	<b>Interessi passivi</b>	90.432,30	previsione di competenza	183.114,00	173.896,00	173.896,00	169.792,48
			<i>di cui già impegnato*</i>			0,00	0,00
			previsione di cassa	183.114,00	264.328,30		
			<i>a fondo pluriennale vincolato</i>				
<b>Totale Titolo 1</b>	<b>Spese correnti</b>	90.432,30	previsione di competenza	211.461,98	202.243,98	202.243,98	198.140,46
			<i>di cui già impegnato*</i>			0,00	0,00
			previsione di cassa	211.461,98	292.676,28		
			<i>a fondo pluriennale vincolato</i>				
<b>Totale Programma 04</b>	<b>Servizio idrico integrato</b>	90.432,30	previsione di competenza	211.461,98	202.243,98	202.243,98	198.140,46
			<i>di cui già impegnato*</i>			0,00	0,00
			previsione di cassa	211.461,98	292.676,28		
			<i>a fondo pluriennale vincolato</i>				
<b>Totale MISSIONE 09</b>	<b>Sviluppo sostenibile e tutela del territorio e dell'ambiente</b>	197.472,16	previsione di competenza	508.431,10	471.535,98	471.535,98	467.432,46
			<i>di cui già impegnato*</i>			0,00	0,00
			previsione di cassa	510.674,85	669.008,14		
			<i>a fondo pluriennale vincolato</i>				



# Comune di Pontedera

## Provincia di Pisa

### SERVIZIO FINANZIARIO - Resp. DIRIGENTE 3° SETTORE

### SERVIZIO FINANZIARIO - Resp. DIRIGENTE 3° SETTORE

### SPESE PER MISSIONI, PROGRAMMI E MACROAGGREGATI PER CAPITOLI

MISSIONE PROGRAMMA TITOLO MACROAGGREGATO CAPITOLO	DENOMINAZIONE	RESIDUI PRESUNTI AL TERMINE DELL'ESERCIZIO 2021		PREVISIONI DEFINITIVE DELL'ANNO 2021			
					PREVISIONI DEFINITIVE ANNO 2022	PREVISIONI DEFINITIVE DELL'ANNO 2023	PREVISIONI DEFINITIVE DELL'ANNO 2024
<b>MISSIONE 10</b>	<b>Trasporti e diritto alla mobilità</b>						
<b>1005 Programma 05</b>	<b>Viabilità e infrastrutture stradali</b>						
<b>TITOLO 1</b>	<b>Spese correnti</b>						
<b>Macroaggregato 101</b>	<b>Redditi da lavoro dipendente</b>						
110051005/0	SPESE PER IL PERSONALE DEL SERVIZIO VIABILITA' - STIPENDI ED ALTRI ASSEGNI FISSI AL PERSONALE DI RUOLO	5.525,49	previsione di competenza <i>di cui già impegnato*</i> previsione di cassa <i>a fondo pluriennale vincolato</i>	43.081,00  43.081,00	22.116,00  27.641,49	22.116,00	22.116,00
1100510019/0	SPESE PER IL PERSONALE DEL SERVIZIO VIABILITA' - COMPENSI PER LAVORO STRAORDINARIO	152,90	previsione di competenza <i>di cui già impegnato*</i> previsione di cassa <i>a fondo pluriennale vincolato</i>	2.000,00  1.500,00	1.500,00  1.652,90	1.500,00	1.500,00
1100510020/0	SPESE PER IL PERSONALE DEL SERVIZIO VIABILITA' - FONDO PER IL MIGLIORAMENTO DELL'EFFICIENZA DEI SERVIZI	890,77	previsione di competenza <i>di cui già impegnato*</i> previsione di cassa <i>a fondo pluriennale vincolato</i>	0,00  890,77	0,00  890,77	0,00	0,00
1100510024/0	INDENNITA' ED ALTRI COMPENSI CORRISPONDI AL PERSONALE DEL SERVIZIO VIABILITA'	879,42	previsione di competenza <i>di cui già impegnato*</i> previsione di cassa <i>a fondo pluriennale vincolato</i>	10.275,54  9.378,29	4.332,00  5.211,42	4.332,00	4.332,00
1100510035/0	SPESE PER IL PERSONALE DEL SERVIZIO VIABILITA' - ONERI PREVIDENZIALI, ASSISTENZIALI E ASSICURATIVI A CARICO DEL COMUNE	2.210,53	previsione di competenza <i>di cui già impegnato*</i> previsione di cassa <i>a fondo pluriennale vincolato</i>	15.108,32  17.316,29	8.094,00  10.304,53	8.094,00	8.094,00
<b>Totale Macroaggr. 101</b>	<b>Redditi da lavoro dipendente</b>	<b>9.659,11</b>	previsione di competenza <i>di cui già impegnato*</i> previsione di cassa <i>a fondo pluriennale vincolato</i>	<b>70.464,86</b>  <b>72.166,35</b>	<b>36.042,00</b>  <b>45.701,11</b>	<b>36.042,00</b>  <b>0,00</b>	<b>36.042,00</b>  <b>0,00</b>
<b>Macroaggregato 102</b>	<b>Imposte e tasse a carico dell'ente</b>						
110057001100/0	IMPOSTE E TASSE RELATIVE AL SERVIZIO VIABILITA' - IRAP-IMPOSTA REGIONALE ATTIVITA' PRODUTTIVE	1.134,95	previsione di competenza <i>di cui già impegnato*</i> previsione di cassa <i>a fondo pluriennale vincolato</i>	4.412,35  5.128,82	2.376,00  3.510,95	2.376,00	2.376,00
110057001105/0	IMPOSTE E TASSE PER IL SERVIZIO ILLUMINAZIONE PUBBLICA - TASSE SU AUTOVEICOLI	150,00	previsione di competenza <i>di cui già impegnato*</i> previsione di cassa <i>a fondo pluriennale vincolato</i>	150,00  150,00	150,00  300,00	150,00	150,00
110057201105/0	IMPOSTE E TASSE PER LA DISCIPLINA DEL TRAFFICO STRADALE - TASSE SU AUTOVEICOLI	100,00	previsione di competenza <i>di cui già impegnato*</i> previsione di cassa <i>a fondo pluriennale vincolato</i>	150,00  150,00	150,00  250,00	150,00	150,00
<b>Totale Macroaggr. 102</b>	<b>Imposte e tasse a carico dell'ente</b>	<b>1.384,95</b>	previsione di competenza <i>di cui già impegnato*</i> previsione di cassa <i>a fondo pluriennale vincolato</i>	<b>4.712,35</b>  <b>5.428,82</b>	<b>2.676,00</b>  <b>4.060,95</b>	<b>2.676,00</b>  <b>0,00</b>	<b>2.676,00</b>  <b>0,00</b>
<b>Macroaggregato 103</b>	<b>Acquisto di beni e servizi</b>						
11005200150/0	ACQUISTO DI BENI PER IL SERVIZIO ILLUMINAZIONE PUBBLICA - ACQUISTO	164,01	previsione di competenza	1.000,00	4.000,00	4.000,00	4.000,00



# Comune di Pontedera

## Provincia di Pisa

Esercizio 2022

99 di 204

### SERVIZIO FINANZIARIO - Resp. DIRIGENTE 3° SETTORE

### SERVIZIO FINANZIARIO - Resp. DIRIGENTE 3° SETTORE

### SPESE PER MISSIONI, PROGRAMMI E MACROAGGREGATI PER CAPITOLI

MISSIONE PROGRAMMA TITOLO MACROAGGREGATO CAPITOLO	DENOMINAZIONE	RESIDUI PRESUNTI AL TERMINE DELL'ESERCIZIO 2021		PREVISIONI DEFINITIVE DELL'ANNO 2021			
					PREVISIONI DEFINITIVE ANNO 2022	PREVISIONI DEFINITIVE DELL'ANNO 2023	PREVISIONI DEFINITIVE DELL'ANNO 2024
	CARBURANTI E LUBRIFICANTI						
			<i>di cui già impegnato*</i>				
			previsione di cassa	1.000,00	4.164,01		
			<i>a fondo pluriennale vincolato</i>				
11005220150/0	ACQUISTI DI BENI PER LA DISCIPLINA DEL TRAFFICO STRADALE-SEGNALETICA - ACQUISTO CARBURANTI E LUBRIFICANTI	0,00	previsione di competenza	0,00	0,00	0,00	0,00
			<i>di cui già impegnato*</i>				
			previsione di cassa	0,00	0,00		
			<i>a fondo pluriennale vincolato</i>				
<b>Totale Macroaggr. 103</b>	<b>Acquisto di beni e servizi</b>	<b>164,01</b>	previsione di competenza	<b>1.000,00</b>	<b>4.000,00</b>	<b>4.000,00</b>	<b>4.000,00</b>
			<i>di cui già impegnato*</i>			<b>0,00</b>	<b>0,00</b>
			previsione di cassa	<b>1.000,00</b>	<b>4.164,01</b>		
			<i>a fondo pluriennale vincolato</i>				
<b>Macroaggregato 107</b>	<b>Interessi passivi</b>						
110056201020/0	INTERESSI PASSIVI SU MUTUI SERVIZIO VIABILITA' - INTERESSI PASSIVI SU MUTUI CON CASSA DD. PP.	441.924,41	previsione di competenza	889.877,00	865.214,00	865.214,00	865.214,00
			<i>di cui già impegnato*</i>				
			previsione di cassa	889.877,00	1.307.138,41		
			<i>a fondo pluriennale vincolato</i>				
110056211020/0	INTERESSI PASSIVI PER SERVIZIO ILLUMINAZIONE - INTERESSI PASSIVI SU MUTUI CON CASSA DD. PP.	22.511,38	previsione di competenza	45.289,00	44.204,00	44.204,00	44.204,00
			<i>di cui già impegnato*</i>				
			previsione di cassa	45.289,00	66.715,38		
			<i>a fondo pluriennale vincolato</i>				
<b>Totale Macroaggr. 107</b>	<b>Interessi passivi</b>	<b>464.435,79</b>	previsione di competenza	<b>935.166,00</b>	<b>909.418,00</b>	<b>909.418,00</b>	<b>909.418,00</b>
			<i>di cui già impegnato*</i>			<b>0,00</b>	<b>0,00</b>
			previsione di cassa	<b>935.166,00</b>	<b>1.373.853,79</b>		
			<i>a fondo pluriennale vincolato</i>				
<b>Totale Titolo 1</b>	<b>Spese correnti</b>	<b>475.643,86</b>	previsione di competenza	<b>1.011.343,21</b>	<b>952.136,00</b>	<b>952.136,00</b>	<b>952.136,00</b>
			<i>di cui già impegnato*</i>			<b>0,00</b>	<b>0,00</b>
			previsione di cassa	<b>1.013.761,17</b>	<b>1.427.779,86</b>		
			<i>a fondo pluriennale vincolato</i>				
<b>Totale Programma 05</b>	<b>Viabilità e infrastrutture stradali</b>	<b>475.643,86</b>	previsione di competenza	<b>1.011.343,21</b>	<b>952.136,00</b>	<b>952.136,00</b>	<b>952.136,00</b>
			<i>di cui già impegnato*</i>			<b>0,00</b>	<b>0,00</b>
			previsione di cassa	<b>1.013.761,17</b>	<b>1.427.779,86</b>		
			<i>a fondo pluriennale vincolato</i>				
<b>Totale MISSIONE 10</b>	<b>Trasporti e diritto alla mobilità</b>	<b>475.643,86</b>	previsione di competenza	<b>1.011.343,21</b>	<b>952.136,00</b>	<b>952.136,00</b>	<b>952.136,00</b>
			<i>di cui già impegnato*</i>			<b>0,00</b>	<b>0,00</b>
			previsione di cassa	<b>1.013.761,17</b>	<b>1.427.779,86</b>		
			<i>a fondo pluriennale vincolato</i>				



# Comune di Pontedera

## Provincia di Pisa

### SERVIZIO FINANZIARIO - Resp. DIRIGENTE 3° SETTORE

### SERVIZIO FINANZIARIO - Resp. DIRIGENTE 3° SETTORE

### SPESE PER MISSIONI, PROGRAMMI E MACROAGGREGATI PER CAPITOLI

MISSIONE PROGRAMMA TITOLO MACROAGGREGATO CAPITOLO	DENOMINAZIONE	RESIDUI PRESUNTI AL TERMINE DELL'ESERCIZIO 2021		PREVISIONI DEFINITIVE DELL'ANNO 2021			
					PREVISIONI DEFINITIVE ANNO 2022	PREVISIONI DEFINITIVE DELL'ANNO 2023	PREVISIONI DEFINITIVE DELL'ANNO 2024
<b>MISSIONE 11</b>	<b>Soccorso civile</b>						
<b>1101 Programma 01</b>	<b>Sistema di protezione civile</b>						
<b>TITOLO 1</b>	<b>Spese correnti</b>						
<b>Macroaggregato 101</b>	<b>Redditi da lavoro dipendente</b>						
111011005/0	SPESE PER IL PERSONALE DEL SERVIZIO PROTEZIONE CIVILE - STIPENDI ED ALTRI ASSEGNI FISSI AL PERSONALE DI RUOLO	15.476,02	previsione di competenza <i>di cui già impegnato*</i> previsione di cassa <i>a fondo pluriennale vincolato</i>	21.403,00  21.403,00	25.684,00  41.160,02	25.684,00	25.684,00
111011006/0	SPESE RELATIVE AL PERSONALE PER PROTEZIONE CIVILE-ASSEGNI AL NUCLEO FAMILIARE	1.303,75	previsione di competenza <i>di cui già impegnato*</i> previsione di cassa <i>a fondo pluriennale vincolato</i>	1.813,00  1.813,00	1.013,00  2.316,75	1.013,00	1.013,00
1110110019/0	SPESE RELATIVE AL PERSONALE DEL SERVIZIO PROTEZIONE CIVILE - COMPENSI PER LAVORO STRAORDINARIO	1.679,04	previsione di competenza <i>di cui già impegnato*</i> previsione di cassa <i>a fondo pluriennale vincolato</i>	6.000,00  7.801,75	6.000,00  7.679,04	6.000,00	6.000,00
1110110024/0	INDENNITA' ED ALTRI COMPENSI CORRISPONDI AL PERSONALE DEL SERVIZIO PROTEZIONE CIVILE	320,60	previsione di competenza <i>di cui già impegnato*</i> previsione di cassa <i>a fondo pluriennale vincolato</i>	2.258,00  2.258,00	2.350,00  2.670,60	2.350,00	2.350,00
1110110035/0	SPESE RELATIVE AL PERSONALE DEL SERVIZIO PROTEZIONE CIVILE - ONERI PREVIDENZIALI, ASSISTENZIALI E ASSICURATIVI A CARICO DEL COMUNE	5.848,95	previsione di competenza <i>di cui già impegnato*</i> previsione di cassa <i>a fondo pluriennale vincolato</i>	9.156,00  9.156,00	10.615,00  16.463,95	10.615,00	10.615,00
<b>Totale Macroaggr. 101</b>	<b>Redditi da lavoro dipendente</b>	<b>24.628,36</b>	previsione di competenza <i>di cui già impegnato*</i> previsione di cassa <i>a fondo pluriennale vincolato</i>	<b>40.630,00</b>  <b>42.431,75</b>	<b>45.662,00</b>  <b>70.290,36</b>	<b>45.662,00</b> <i>0,00</i>	<b>45.662,00</b> <i>0,00</i>
<b>Macroaggregato 102</b>	<b>Imposte e tasse a carico dell'ente</b>						
111017001100/0	IMPOSTE E TASSE RELATIVE SERVIZIO PROTEZIONE CIVILE - IRAP-IMPOSTA REGIONALE ATTIVITA' PRODUTTIVE	1.381,14	previsione di competenza <i>di cui già impegnato*</i> previsione di cassa <i>a fondo pluriennale vincolato</i>	2.522,00  2.522,00	2.893,00  4.274,14	2.893,00	2.893,00
111017001105/0	IMPOSTE E TASSE PER IL SERVIZIO PRONTO INTERVENTO - TASSE SU	500,00	previsione di competenza <i>di cui già impegnato*</i> previsione di cassa <i>a fondo pluriennale vincolato</i>	500,00  807,84	500,00  1.000,00	500,00	500,00
<b>Totale Macroaggr. 102</b>	<b>Imposte e tasse a carico dell'ente</b>	<b>1.881,14</b>	previsione di competenza <i>di cui già impegnato*</i> previsione di cassa <i>a fondo pluriennale vincolato</i>	<b>3.022,00</b>  <b>3.329,84</b>	<b>3.393,00</b>  <b>5.274,14</b>	<b>3.393,00</b> <i>0,00</i>	<b>3.393,00</b> <i>0,00</i>
<b>Macroaggregato 107</b>	<b>Interessi passivi</b>						
111016201020/0	INTERESSI PASSIVI PROTEZIONE CIVILE - INTERESSI PASSIVI SU MUTUI CON CASSA DD. PP.	1.834,49	previsione di competenza <i>di cui già impegnato*</i> previsione di cassa <i>a fondo pluriennale vincolato</i>	3.695,00  3.695,00	3.591,00  5.425,49	3.591,00	3.591,00



# Comune di Pontedera

## Provincia di Pisa

SERVIZIO FINANZIARIO - Resp. DIRIGENTE 3° SETTORE

SERVIZIO FINANZIARIO - Resp. DIRIGENTE 3° SETTORE

### SPESE PER MISSIONI, PROGRAMMI E MACROAGGREGATI PER CAPITOLI

MISSIONE PROGRAMMA TITOLO MACROAGGREGATO CAPITOLO	DENOMINAZIONE	RESIDUI PRESUNTI AL TERMINE DELL'ESERCIZIO 2021		PREVISIONI DEFINITIVE DELL'ANNO 2021			
					PREVISIONI DEFINITIVE ANNO 2022	PREVISIONI DEFINITIVE DELL'ANNO 2023	PREVISIONI DEFINITIVE DELL'ANNO 2024
<b>Totale Macroaggr. 107</b>	<b>Interessi passivi</b>	1.834,49	previsione di competenza <i>di cui già impegnato*</i>	3.695,00	3.591,00	3.591,00	3.591,00
			previsione di cassa <i>a fondo pluriennale vincolato</i>	3.695,00	5.425,49	0,00	0,00
<b>Totale Titolo 1</b>	<b>Spese correnti</b>	28.343,99	previsione di competenza <i>di cui già impegnato*</i>	47.347,00	52.646,00	52.646,00	52.646,00
			previsione di cassa <i>a fondo pluriennale vincolato</i>	49.456,59	80.989,99	0,00	0,00
<b>Totale Programma 01</b>	<b>Sistema di protezione civile</b>	28.343,99	previsione di competenza <i>di cui già impegnato*</i>	47.347,00	52.646,00	52.646,00	52.646,00
			previsione di cassa <i>a fondo pluriennale vincolato</i>	49.456,59	80.989,99	0,00	0,00
<b>Totale MISSIONE 11</b>	<b>Soccorso civile</b>	28.343,99	previsione di competenza <i>di cui già impegnato*</i>	47.347,00	52.646,00	52.646,00	52.646,00
			previsione di cassa <i>a fondo pluriennale vincolato</i>	49.456,59	80.989,99	0,00	0,00



# Comune di Pontedera

## Provincia di Pisa

### SERVIZIO FINANZIARIO - Resp. DIRIGENTE 3° SETTORE

### SERVIZIO FINANZIARIO - Resp. DIRIGENTE 3° SETTORE

### SPESE PER MISSIONI, PROGRAMMI E MACROAGGREGATI PER CAPITOLI

MISSIONE PROGRAMMA TITOLO MACROAGGREGATO CAPITOLO	DENOMINAZIONE	RESIDUI PRESUNTI AL TERMINI DELL'ESERCIZIO 2021		PREVISIONI DEFINITIVE DELL'ANNO 2021			
					PREVISIONI DEFINITIVE ANNO 2022	PREVISIONI DEFINITIVE DELL'ANNO 2023	PREVISIONI DEFINITIVE DELL'ANNO 2024
<b>MISSIONE 12</b>	<b>Diritti sociali, politiche sociali e famiglia</b>						
<b>1201 Programma 01</b>	<b>Interventi per l'infanzia e i minori e per asili nido</b>						
<b>TITOLO 1</b>	<b>Spese correnti</b>						
<b>Macroaggregato 101</b>	<b>Redditi da lavoro dipendente</b>						
112011005/0	SPESE PER IL PERSONALE DELL'ASILO NIDO - STIPENDI ED ALTRI ASSEGNI FISSI AL PERSONALE DI RUOLO	6.094,67	previsione di competenza <i>di cui già impegnato*</i> previsione di cassa <i>a fondo pluriennale vincolato</i>	52.970,00  52.970,00	38.648,00  44.742,67	38.648,00	38.648,00
112011006/0	SPESE PER IL PERSONALE DELL'ASILO NIDO - ASSEGNI AL NUCLEO FAMILIARE	175,00	previsione di competenza <i>di cui già impegnato*</i> previsione di cassa <i>a fondo pluriennale vincolato</i>	1.875,00  1.875,00	3.100,00  3.275,00	3.100,00	3.100,00
1120110019/0	SPESE PER IL PERSONALE DELL'ASILO NIDO - COMPENSI PER LAVORO	300,00	previsione di competenza <i>di cui già impegnato*</i> previsione di cassa <i>a fondo pluriennale vincolato</i>	300,00  548,02	300,00  600,00	300,00	300,00
1120110020/0	SPESE PER IL PERSONALE DELL'ASILO NIDO - FONDO PER IL MIGLIORAMENTO DELL'EFFICIENZA DEI SERVIZI	2.916,06	previsione di competenza <i>di cui già impegnato*</i> previsione di cassa <i>a fondo pluriennale vincolato</i>	0,00  2.916,06	0,00  2.916,06	0,00	0,00
1120110024/0	INDENNITA' ED ALTRI COMPENSI CORRISPONDI AL PERSONALE DEL SERVIZIO ASILO NIDO	891,45	previsione di competenza <i>di cui già impegnato*</i> previsione di cassa <i>a fondo pluriennale vincolato</i>	11.218,69  7.439,13	6.612,00  7.503,45	6.612,00	6.612,00
1120110035/0	SPESE PER IL PERSONALE DELL'ASILO NIDO - ONERI PREVIDENZIALI, ASSISTENZIALI E ASSICURATIVI A CARICO	4.061,38	previsione di competenza <i>di cui già impegnato*</i> previsione di cassa <i>a fondo pluriennale vincolato</i>	17.273,53  18.846,76	12.622,00  16.683,38	12.622,00	12.622,00
<b>Totale Macroaggr. 101</b>	<b>Redditi da lavoro dipendente</b>	<b>14.438,56</b>	previsione di competenza <i>di cui già impegnato*</i> previsione di cassa <i>a fondo pluriennale vincolato</i>	<b>83.637,22</b>  <b>84.594,97</b>	<b>61.282,00</b>  <b>75.720,56</b>	<b>61.282,00</b>  <b>0,00</b>	<b>61.282,00</b>  <b>0,00</b>
<b>Macroaggregato 103</b>	<b>Acquisto di beni e servizi</b>						
11201300345/0	PRESTAZIONE DI SERVIZI PER ASILI NIDO - SERV.RILEVANTE I.V.A. - SPESE TELEFONICHE	275,99	previsione di competenza <i>di cui già impegnato*</i> previsione di cassa <i>a fondo pluriennale vincolato</i>	1.100,00  1.159,41	700,00  975,99	700,00	700,00
11201310345/0	PRESTAZIONE DI SERVIZI PER CENTRO DI PRIMA ACCOGLIENZA PER MINORI - SPESE TELEFONICHE	489,60	previsione di competenza <i>di cui già impegnato*</i> previsione di cassa <i>a fondo pluriennale vincolato</i>	1.800,00  2.041,55	1.500,00  1.989,60	1.500,00	1.500,00
<b>Totale Macroaggr. 103</b>	<b>Acquisto di beni e servizi</b>	<b>765,59</b>	previsione di competenza <i>di cui già impegnato*</i> previsione di cassa <i>a fondo pluriennale vincolato</i>	<b>2.900,00</b>  <b>3.200,96</b>	<b>2.200,00</b>  <b>2.965,59</b>	<b>2.200,00</b>  <b>0,00</b>	<b>2.200,00</b>  <b>0,00</b>
<b>Macroaggregato 107</b>	<b>Interessi passivi</b>						
112016201020/0	INTERESSI PASSIVI SU MUTUI PER ASILI NIDO - INTERESSI PASSIVI SU MUTUI CON CASSA DD. PP.	10.818,46	previsione di competenza <i>di cui già impegnato*</i>	21.760,00	21.259,00	21.259,00	21.259,00



# Comune di Pontedera

## Provincia di Pisa

### SERVIZIO FINANZIARIO - Resp. DIRIGENTE 3° SETTORE

### SERVIZIO FINANZIARIO - Resp. DIRIGENTE 3° SETTORE

### SPESE PER MISSIONI, PROGRAMMI E MACROAGGREGATI PER CAPITOLI

MISSIONE PROGRAMMA TITOLO MACROAGGREGATO CAPITOLO	DENOMINAZIONE	RESIDUI PRESUNTI AL TERMINI DELL'ESERCIZIO 2021		PREVISIONI DEFINITIVE DELL'ANNO 2021	PREVISIONI DEFINITIVE		
					DEFINITIVE ANNO 2022	DEFINITIVE DELL'ANNO 2023	DEFINITIVE DELL'ANNO 2024
			previsione di cassa <i>a fondo pluriennale vincolato</i>	21.760,00	32.077,46		
112016211020/0	INTERESSI PASSIVI SU MUTUI PER CENTRO MINORI - INTERESSI PASSIVI SU MUTUI CON CASSA DD. PP.	10.122,72	previsione di competenza  <i>di cui già impegnato*</i> previsione di cassa <i>a fondo pluriennale vincolato</i>	20.370,00  20.370,00	19.865,00  29.987,72	19.865,00	19.865,00
<b>Totale Macroaggr. 107</b>	<b>Interessi passivi</b>	20.941,18	previsione di competenza <i>di cui già impegnato*</i> previsione di cassa <i>a fondo pluriennale vincolato</i>	42.130,00  42.130,00	41.124,00  62.065,18	41.124,00 0,00	41.124,00 0,00
<b>Totale Titolo 1</b>	<b>Spese correnti</b>	36.145,33	previsione di competenza <i>di cui già impegnato*</i> previsione di cassa <i>a fondo pluriennale vincolato</i>	128.667,22  129.925,93	104.606,00  140.751,33	104.606,00 0,00	104.606,00 0,00
<b>Totale Programma 01</b>	<b>Interventi per l'infanzia e i minori e per asili nido</b>	36.145,33	previsione di competenza <i>di cui già impegnato*</i> previsione di cassa <i>a fondo pluriennale vincolato</i>	128.667,22  129.925,93	104.606,00  140.751,33	104.606,00 0,00	104.606,00 0,00
<b>1203 Programma 03</b>	<b>Interventi per gli anziani</b>						
<b>Titolo 1</b>	<b>Spese correnti</b>						
<b>Macroaggregato 103</b>	<b>Acquisto di beni e servizi</b>						
11203300345/0	PRESTAZIONE DI SERVIZI PER CASA ALBERGO ANZIANI - SERVIZIO RILEVANTE AI FINI I.V.A. - SPESE TELEFONICHE	248,06	previsione di competenza  <i>di cui già impegnato*</i> previsione di cassa <i>a fondo pluriennale vincolato</i>	500,00  736,86	200,00  448,06	0,00	0,00
11203300375/0	PRESTAZIONE DI SERVIZI PER CASA ALBERGO ANZIANI - SERVIZIO RILEVANTE AI FINI I.V.A. - PRESTAZIONI DI SERVIZI -	500,00	previsione di competenza  <i>di cui già impegnato*</i> previsione di cassa <i>a fondo pluriennale vincolato</i>	500,00  500,00	500,00  1.000,00	500,00	500,00
<b>Totale Macroaggr. 103</b>	<b>Acquisto di beni e servizi</b>	748,06	previsione di competenza <i>di cui già impegnato*</i> previsione di cassa <i>a fondo pluriennale vincolato</i>	1.000,00  1.236,86	700,00  1.448,06	500,00 0,00	500,00 0,00
<b>Macroaggregato 107</b>	<b>Interessi passivi</b>						
12036201020/0	INTERESSI PASSIVI CASA ALBERGO PER ANZIANI - INTERESSI PASSIVI SU MUTUI CON CASSA DD. PP.	8.010,75	previsione di competenza  <i>di cui già impegnato*</i> previsione di cassa <i>a fondo pluriennale vincolato</i>	16.107,00  16.107,00	15.760,00  23.770,75	15.760,00	15.760,00
<b>Totale Macroaggr. 107</b>	<b>Interessi passivi</b>	8.010,75	previsione di competenza <i>di cui già impegnato*</i> previsione di cassa <i>a fondo pluriennale vincolato</i>	16.107,00  16.107,00	15.760,00  23.770,75	15.760,00 0,00	15.760,00 0,00
<b>Totale Titolo 1</b>	<b>Spese correnti</b>	8.758,81	previsione di competenza <i>di cui già impegnato*</i> previsione di cassa <i>a fondo pluriennale vincolato</i>	17.107,00  17.343,86	16.460,00  25.218,81	16.260,00 0,00	16.260,00 0,00
<b>Totale Programma 03</b>	<b>Interventi per gli anziani</b>	8.758,81	previsione di competenza <i>di cui già impegnato*</i> previsione di cassa <i>a fondo pluriennale vincolato</i>	17.107,00  17.343,86	16.460,00  25.218,81	16.260,00 0,00	16.260,00 0,00
<b>1204 Programma 04</b>	<b>Interventi per soggetti a rischio di esclusione sociale</b>						
<b>Titolo 1</b>	<b>Spese correnti</b>						
<b>Macroaggregato 103</b>	<b>Acquisto di beni e servizi</b>						
11204316345/0	SERVIZIO INFORMAGIOVANI E CONSULTA GIOVANI - PRESTAZIONI DI SERVIZI - SPESE TELEFONICHE	0,00	previsione di competenza	0,00	0,00	0,00	0,00



# Comune di Pontedera

## Provincia di Pisa

### SERVIZIO FINANZIARIO - Resp. DIRIGENTE 3° SETTORE

### SERVIZIO FINANZIARIO - Resp. DIRIGENTE 3° SETTORE

### SPESE PER MISSIONI, PROGRAMMI E MACROAGGREGATI PER CAPITOLI

MISSIONE PROGRAMMA TITOLO MACROAGGREGATO CAPITOLO	DENOMINAZIONE	RESIDUI PRESUNTI AL TERMINE DELL'ESERCIZIO 2021		PREVISIONI DEFINITIVE DELL'ANNO 2021			
					PREVISIONI DEFINITIVE ANNO 2022	PREVISIONI DEFINITIVE DELL'ANNO 2023	PREVISIONI DEFINITIVE DELL'ANNO 2024
			<i>di cui già impegnato*</i> previsione di cassa <i>a fondo pluriennale vincolato</i>	0,00	0,00		
<b>Totale Macroaggr. 103</b>	<b>Acquisto di beni e servizi</b>	0,00	previsione di competenza <i>di cui già impegnato*</i> previsione di cassa <i>a fondo pluriennale vincolato</i>	0,00 0,00 0,00	0,00 0,00 0,00	0,00 0,00	0,00 0,00
<b>Totale Titolo 1</b>	<b>Spese correnti</b>	0,00	previsione di competenza <i>di cui già impegnato*</i> previsione di cassa <i>a fondo pluriennale vincolato</i>	0,00 0,00 0,00	0,00 0,00 0,00	0,00 0,00	0,00 0,00
<b>Totale Programma 04</b>	<b>Interventi per soggetti a rischio di esclusione sociale</b>	0,00	previsione di competenza <i>di cui già impegnato*</i> previsione di cassa <i>a fondo pluriennale vincolato</i>	0,00 0,00 0,00	0,00 0,00 0,00	0,00 0,00	0,00 0,00
<b>1206 Programma 06</b>	<b>Interventi per il diritto alla casa</b>						
<b>Titolo 1</b>	<b>Spese correnti</b>						
<b>Macroaggregato 101</b>	<b>Redditi da lavoro dipendente</b>						
112061015/0	SPESE PER IL PERSONALE DEL SERVIZIO CASA - STIPENDI ED ALTRI ASSEGNI FISSI AL PERSONALE DI RUOLO	3.933,56	previsione di competenza <i>di cui già impegnato*</i> previsione di cassa <i>a fondo pluriennale vincolato</i>	25.680,00 25.680,00	25.673,00 29.606,56	25.673,00	25.673,00
1120610119/0	SPESE PER IL PERSONALE DEL SERVIZIO CASA - COMPENSI PER LAVORO	150,00	previsione di competenza <i>di cui già impegnato*</i> previsione di cassa <i>a fondo pluriennale vincolato</i>	200,00 350,00	200,00 350,00	200,00	200,00
1120610120/0	SPESE PER IL PERSONALE DEL SERVIZIO CASA - FONDO PER IL MIGLIORAMENTO DELL'EFFICIENZA DEI SERVIZI	175,30	previsione di competenza <i>di cui già impegnato*</i> previsione di cassa <i>a fondo pluriennale vincolato</i>	0,00 175,30	0,00 175,30	0,00	0,00
1120610124/0	INDENNITA' ED ALTRI COMPENSI CORRISPONDI AL PERSONALE DEL SERVIZIO CASA	29,10	previsione di competenza <i>di cui già impegnato*</i> previsione di cassa <i>a fondo pluriennale vincolato</i>	3.930,20 2.502,10	2.423,00 2.452,10	2.423,00	2.423,00
1120610135/0	SPESE PER IL PERSONALE DEL SERVIZIO CASA - ONERI PREVIDENZIALI, ASSISTENZIALI E ASSICURATIVI A CARICO	4.087,94	previsione di competenza <i>di cui già impegnato*</i> previsione di cassa <i>a fondo pluriennale vincolato</i>	9.397,99 10.547,28	8.408,00 12.495,94	8.408,00	8.408,00
<b>Totale Macroaggr. 101</b>	<b>Redditi da lavoro dipendente</b>	8.375,90	previsione di competenza <i>di cui già impegnato*</i> previsione di cassa <i>a fondo pluriennale vincolato</i>	39.208,19 39.254,68	36.704,00 45.079,90	36.704,00 0,00	36.704,00 0,00
<b>Macroaggregato 102</b>	<b>Imposte e tasse a carico dell'ente</b>						
112067011100/0	IMPOSTE E TASSE RELATIVE AL SERVIZIO CASA - IRAP-IMPOSTA REGIONALE ATTIVITA' PRODUTTIVE	881,34	previsione di competenza <i>di cui già impegnato*</i> previsione di cassa <i>a fondo pluriennale vincolato</i>	2.538,43 2.976,14	2.406,00 3.287,34	2.406,00	2.406,00
<b>Totale Macroaggr. 102</b>	<b>Imposte e tasse a carico dell'ente</b>	881,34	previsione di competenza <i>di cui già impegnato*</i> previsione di cassa <i>a fondo pluriennale vincolato</i>	2.538,43 2.976,14	2.406,00 3.287,34	2.406,00 0,00	2.406,00 0,00





# Comune di Pontedera

## Provincia di Pisa

### SERVIZIO FINANZIARIO - Resp. DIRIGENTE 3° SETTORE

### SERVIZIO FINANZIARIO - Resp. DIRIGENTE 3° SETTORE

### SPESE PER MISSIONI, PROGRAMMI E MACROAGGREGATI PER CAPITOLI

MISSIONE PROGRAMMA TITOLO MACROAGGREGATO CAPITOLO	DENOMINAZIONE	RESIDUI PRESUNTI AL TERMINI DELL'ESERCIZIO 2021		PREVISIONI DEFINITIVE DELL'ANNO 2021	PREVISIONI DEFINITIVE		
					ANNO 2022	DELL'ANNO 2023	DELL'ANNO 2024
<b>Totale Titolo 1</b>	<b>Spese correnti</b>	9.257,24	previsione di competenza <i>di cui già impegnato*</i> previsione di cassa <i>a fondo pluriennale vincolato</i>	41.746,62	39.110,00	39.110,00	39.110,00
<b>Totale Programma 06</b>	<b>Interventi per il diritto alla casa</b>	9.257,24	previsione di competenza <i>di cui già impegnato*</i> previsione di cassa <i>a fondo pluriennale vincolato</i>	41.746,62	39.110,00	39.110,00	39.110,00
<b>1207 Programma 07</b>	<b>Programmazione e governo della rete dei servizi socio-sanitari e sociali</b>						
<b>Titolo 1</b>	<b>Spese correnti</b>						
<b>Macroaggregato 101</b>	<b>Redditi da lavoro dipendente</b>						
112071005/0	SPESE PER IL PERSONALE DEL SERVIZIO ASSISTENZA E BENEFICIENZA - STIPENDI ED ALTRI ASSEGNI FISSI AL PERSONALE DI RUOLO	26.070,23	previsione di competenza <i>di cui già impegnato*</i> previsione di cassa <i>a fondo pluriennale vincolato</i>	170.861,00	151.188,00	151.188,00	151.188,00
112071006/0	SPESE PER IL PERSONALE DEL SERVIZIO ASSISTENZA E BENEFICIENZA - ASSEGNI AL NUCLEO FAMILIARE	528,00	previsione di competenza <i>di cui già impegnato*</i> previsione di cassa <i>a fondo pluriennale vincolato</i>	2.718,00	2.268,00	2.268,00	2.268,00
1120710019/0	SPESE PER IL PERSONALE DEL SERVIZIO ASSISTENZA E BENEFICIENZA - COMPENSI PER LAVORO STRAORDINARIO	400,00	previsione di competenza <i>di cui già impegnato*</i> previsione di cassa <i>a fondo pluriennale vincolato</i>	450,00	450,00	450,00	450,00
1120710020/0	SPESE PER IL PERSONALE DEL SERVIZIO ASSISTENZA E BENEFICIENZA - FONDO PER IL MIGLIORAMENTO DELL'EFFICIENZA DEI SERVIZI	2.944,30	previsione di competenza <i>di cui già impegnato*</i> previsione di cassa <i>a fondo pluriennale vincolato</i>	0,00	0,00	0,00	0,00
1120710024/0	INDENNITA' ED ALTRI COMPENSI CORRISPOSTI AL PERSONALE DEL SERVIZIO ASSISTENZA E BENEFICIENZA	658,44	previsione di competenza <i>di cui già impegnato*</i> previsione di cassa <i>a fondo pluriennale vincolato</i>	29.980,97	16.236,00	16.236,00	16.236,00
1120710035/0	SPESE PER IL PERSONALE DEL SERVIZIO ASSISTENZA E BENEFICIENZA - ONERI PREVIDENZIALI, ASSISTENZIALI E ASSICURATIVI A CARICO DEL COMUNE	12.525,34	previsione di competenza <i>di cui già impegnato*</i> previsione di cassa <i>a fondo pluriennale vincolato</i>	55.957,33	47.551,00	47.551,00	47.551,00
<b>Totale Macroaggr. 101</b>	<b>Redditi da lavoro dipendente</b>	43.126,31	previsione di competenza <i>di cui già impegnato*</i> previsione di cassa <i>a fondo pluriennale vincolato</i>	259.967,30	217.693,00	217.693,00	217.693,00
<b>Macroaggregato 102</b>	<b>Imposte e tasse a carico dell'ente</b>						
112077001100/0	IMPOSTE E TASSE RELATIVE AL SERVIZIO ASSISTENZA E BENEFICIENZA - IRAP- IMPOSTA REGIONALE ATTIVITA' PRODUTTIVE	3.978,46	previsione di competenza <i>di cui già impegnato*</i> previsione di cassa <i>a fondo pluriennale vincolato</i>	17.655,57	14.466,00	14.466,00	14.466,00
<b>Totale Macroaggr. 102</b>	<b>Imposte e tasse a carico dell'ente</b>	3.978,46	previsione di competenza <i>di cui già impegnato*</i> previsione di cassa <i>a fondo pluriennale vincolato</i>	17.655,57	14.466,00	14.466,00	14.466,00



# Comune di Pontedera

## Provincia di Pisa

### SERVIZIO FINANZIARIO - Resp. DIRIGENTE 3° SETTORE

### SERVIZIO FINANZIARIO - Resp. DIRIGENTE 3° SETTORE

### SPESE PER MISSIONI, PROGRAMMI E MACROAGGREGATI PER CAPITOLI

MISSIONE PROGRAMMA TITOLO MACROAGGREGATO CAPITOLO	DENOMINAZIONE	RESIDUI PRESUNTI AL TERMINI DELL'ESERCIZIO 2021		PREVISIONI DEFINITIVE DELL'ANNO 2021			
					PREVISIONI DEFINITIVE ANNO 2022	PREVISIONI DEFINITIVE DELL'ANNO 2023	PREVISIONI DEFINITIVE DELL'ANNO 2024
<b>Macroaggregato 103</b>	<b>Acquisto di beni e servizi</b>						
11207200130/0	ACQUISTO DI BENI DI CONSUMO PER SERVIZIO ASSISTENZA E BENEFICIENZA - ACQUISTO STAMPATI, CANCELLERIA E VARIE PER GLI UFFICI	300,00	previsione di competenza  <i>di cui già impegnato*</i> previsione di cassa <i>a fondo pluriennale vincolato</i>	300,00  300,00	300,00  600,00	300,00	300,00
11207300345/0	PRESTAZIONI DI SERVIZI PER SERVIZIO ASSISTENZA E BENEFICIENZA - SPESE TELEFONICHE	204,89	previsione di competenza  <i>di cui già impegnato*</i> previsione di cassa <i>a fondo pluriennale vincolato</i>	400,00  502,66	200,00  404,89	200,00	200,00
<b>Totale Macroaggr. 103</b>	<b>Acquisto di beni e servizi</b>	<b>504,89</b>	previsione di competenza <i>di cui già impegnato*</i> previsione di cassa <i>a fondo pluriennale vincolato</i>	<b>700,00</b>  <b>802,66</b>	<b>500,00</b>  <b>1.004,89</b>	<b>500,00</b>  <b>0,00</b>	<b>500,00</b>  <b>0,00</b>
<b>Macroaggregato 107</b>	<b>Interessi passivi</b>						
112076201020/0	INTERESSI PASSIVI PER SERVIZI DI ASSISTENZA, BENEFICIENZA PUBBL. E SERVIZI DIVERSI ALLA PERSONA- INTERESSI PASSIVI SU MUTUI CON CASSA	79.933,93	previsione di competenza  <i>di cui già impegnato*</i> previsione di cassa <i>a fondo pluriennale vincolato</i>	160.746,00  160.746,00	157.154,00  237.087,93	157.154,00	157.154,00
<b>Totale Macroaggr. 107</b>	<b>Interessi passivi</b>	<b>79.933,93</b>	previsione di competenza <i>di cui già impegnato*</i> previsione di cassa <i>a fondo pluriennale vincolato</i>	<b>160.746,00</b>  <b>160.746,00</b>	<b>157.154,00</b>  <b>237.087,93</b>	<b>157.154,00</b>  <b>0,00</b>	<b>157.154,00</b>  <b>0,00</b>
<b>Totale Titolo 1</b>	<b>Spese correnti</b>	<b>127.543,59</b>	previsione di competenza <i>di cui già impegnato*</i> previsione di cassa <i>a fondo pluriennale vincolato</i>	<b>439.068,87</b>  <b>454.033,27</b>	<b>389.813,00</b>  <b>517.356,59</b>	<b>389.813,00</b>  <b>0,00</b>	<b>389.813,00</b>  <b>0,00</b>
<b>Totale Programma 07</b>	<b>Programmazione e governo della rete dei servizi sociosanitari e sociali</b>	<b>127.543,59</b>	previsione di competenza <i>di cui già impegnato*</i> previsione di cassa <i>a fondo pluriennale vincolato</i>	<b>439.068,87</b>  <b>454.033,27</b>	<b>389.813,00</b>  <b>517.356,59</b>	<b>389.813,00</b>  <b>0,00</b>	<b>389.813,00</b>  <b>0,00</b>
<b>1209 Programma 09</b>	<b>Servizio necroscopico e cimiteriale</b>						
<b>Titolo 1</b>	<b>Spese correnti</b>						
<b>Macroaggregato 101</b>	<b>Redditi da lavoro dipendente</b>						
112091005/0	SPESE PER IL PERSONALE SERVIZIO NECROSCOPICO E CIMITERIALE - STIPENDI ED ALTRI ASSEGNI FISSI AL PERSONALE DI RUOLO	22.582,80	previsione di competenza  <i>di cui già impegnato*</i> previsione di cassa <i>a fondo pluriennale vincolato</i>	86.485,00  86.485,00	58.670,00  81.252,80	58.670,00	58.670,00
1120910019/0	SPESE PER IL PERSONALE SERVIZIO NECROSCOPICO E CIMITERIALE - COMPENSI PER LAVORO STRAORDINARIO	935,24	previsione di competenza  <i>di cui già impegnato*</i> previsione di cassa <i>a fondo pluriennale vincolato</i>	1.700,00  2.180,85	1.700,00  2.635,24	1.700,00	1.700,00
1120910020/0	SPESE PER IL PERSONALE SERVIZIO NECROSCOPICO E CIMITERIALE - FONDO PER IL MIGLIORAMENTO DELL'EFFICIENZA DEI SERVIZI	6.320,15	previsione di competenza  <i>di cui già impegnato*</i> previsione di cassa <i>a fondo pluriennale vincolato</i>	0,00  6.320,15	0,00  6.320,15	0,00	0,00
1120910024/0	INDENNITA' ED ALTRI COMPENSI CORRISPONDI AL PERSONALE DEL SERVIZIO NECROSCOPICO E CIMITERIALE	4.255,12	previsione di competenza  <i>di cui già impegnato*</i> previsione di cassa <i>a fondo pluriennale vincolato</i>	32.176,10  19.920,87	14.446,00  18.701,12	14.446,00	14.446,00



# Comune di Pontedera

## Provincia di Pisa

### SERVIZIO FINANZIARIO - Resp. DIRIGENTE 3° SETTORE

### SERVIZIO FINANZIARIO - Resp. DIRIGENTE 3° SETTORE

### SPESE PER MISSIONI, PROGRAMMI E MACROAGGREGATI PER CAPITOLI

MISSIONE PROGRAMMA TITOLO MACROAGGREGATO CAPITOLO	DENOMINAZIONE	RESIDUI PRESUNTI AL TERMINI DELL'ESERCIZIO 2021		PREVISIONI DEFINITIVE DELL'ANNO 2021			
					PREVISIONI DEFINITIVE ANNO 2022	PREVISIONI DEFINITIVE DELL'ANNO 2023	PREVISIONI DEFINITIVE DELL'ANNO 2024
1120910035/0	SPESE PER IL PERSONALE SERVIZIO NECROSCOPICO E CIMITERIALE - ONERI PREVIDENZIALI, ASSISTENZIALI E ASSICURATIVI A CARICO DEL COMUNE	9.728,21	previsione di competenza  <i>di cui già impegnato*</i> previsione di cassa <i>a fondo pluriennale vincolato</i>	34.434,32  40.381,06	22.057,00  31.785,21	22.057,00	22.057,00
<b>Totale Macroaggr. 101</b>	<b>Redditi da lavoro dipendente</b>	<b>43.821,52</b>	previsione di competenza <i>di cui già impegnato*</i> previsione di cassa <i>a fondo pluriennale vincolato</i>	<b>154.795,42</b>  <b>155.287,93</b>	<b>96.873,00</b>  <b>140.694,52</b>	<b>96.873,00</b>  <b>0,00</b>	<b>96.873,00</b>  <b>0,00</b>
<b>Macroaggregato 102</b>	<b>Imposte e tasse a carico dell'ente</b>						
112097001100/0	IMPOSTE E TASSE PER SERVIZIO NECROSCOPICO E CIMITERIALE - IRAP- IMPOSTA REGIONALE ATTIVITA' PRODUTTIVE	1.761,59	previsione di competenza  <i>di cui già impegnato*</i> previsione di cassa <i>a fondo pluriennale vincolato</i>	10.860,64  11.038,19	6.441,00  8.202,59	6.441,00	6.441,00
112097001105/0	IMPOSTE E TASSE PER SERVIZIO NECROSCOPICO E CIMITERIALE - TASSE SU AUTOVEICOLI	100,00	previsione di competenza  <i>di cui già impegnato*</i> previsione di cassa <i>a fondo pluriennale vincolato</i>	200,00  200,00	200,00  300,00	200,00	200,00
<b>Totale Macroaggr. 102</b>	<b>Imposte e tasse a carico dell'ente</b>	<b>1.861,59</b>	previsione di competenza <i>di cui già impegnato*</i> previsione di cassa <i>a fondo pluriennale vincolato</i>	<b>11.060,64</b>  <b>11.238,19</b>	<b>6.641,00</b>  <b>8.502,59</b>	<b>6.641,00</b>  <b>0,00</b>	<b>6.641,00</b>  <b>0,00</b>
<b>Macroaggregato 103</b>	<b>Acquisto di beni e servizi</b>						
11209200145/0	ACQUISTO DI BENI PER IL SERVIZIO NECROSCOPICO E CIMITERIALE - ACQUISTO VESTIARIO DI SERVIZIO AL	100,00	previsione di competenza  <i>di cui già impegnato*</i> previsione di cassa <i>a fondo pluriennale vincolato</i>	1.000,00  1.000,00	300,00  400,00	300,00	300,00
11209200150/0	ACQUISTO DI BENI PER IL SERVIZIO NECROSCOPICO E CIMITERIALE - ACQUISTO CARBURANTI E LUBRIFICANTI	1.152,83	previsione di competenza  <i>di cui già impegnato*</i> previsione di cassa <i>a fondo pluriennale vincolato</i>	1.500,00  1.500,00	500,00  1.652,83	500,00	500,00
11209200155/0	ACQUISTO DI BENI PER IL SERVIZIO NECROSCOPICO E CIMITERIALE - ACQUISTO PRODOTTI PER LA PULIZIA DEI	0,00	previsione di competenza  <i>di cui già impegnato*</i> previsione di cassa <i>a fondo pluriennale vincolato</i>	100,00  100,00	100,00  100,00	100,00	100,00
11209300345/0	PRESTAZIONE DI SERVIZI PER IL SERVIZIO NECROSCOPICO E CIMITERIALE - SPESE TELEFONICHE	171,78	previsione di competenza  <i>di cui già impegnato*</i> previsione di cassa <i>a fondo pluriennale vincolato</i>	400,00  642,40	200,00  371,78	200,00	200,00
<b>Totale Macroaggr. 103</b>	<b>Acquisto di beni e servizi</b>	<b>1.424,61</b>	previsione di competenza <i>di cui già impegnato*</i> previsione di cassa <i>a fondo pluriennale vincolato</i>	<b>3.000,00</b>  <b>3.242,40</b>	<b>1.100,00</b>  <b>2.524,61</b>	<b>1.100,00</b>  <b>0,00</b>	<b>1.100,00</b>  <b>0,00</b>
<b>Macroaggregato 107</b>	<b>Interessi passivi</b>						
112096201020/0	INTERESSI PASSIVI PER IL SERVIZIO NECROSCOPICO E CIMITERIALE - INTERESSI PASSIVI SU MUTUI CON CASSA	38.237,83	previsione di competenza  <i>di cui già impegnato*</i> previsione di cassa <i>a fondo pluriennale vincolato</i>	76.895,00  76.895,00	75.181,00  113.418,83	75.181,00	75.181,00



# Comune di Pontedera

## Provincia di Pisa

SERVIZIO FINANZIARIO - Resp. DIRIGENTE 3° SETTORE

SERVIZIO FINANZIARIO - Resp. DIRIGENTE 3° SETTORE

### SPESE PER MISSIONI, PROGRAMMI E MACROAGGREGATI PER CAPITOLI

MISSIONE PROGRAMMA TITOLO MACROAGGREGATO CAPITOLO	DENOMINAZIONE	RESIDUI PRESUNTI AL TERMINE DELL'ESERCIZIO 2021		PREVISIONI DEFINITIVE DELL'ANNO 2021			
					PREVISIONI DEFINITIVE ANNO 2022	PREVISIONI DEFINITIVE DELL'ANNO 2023	PREVISIONI DEFINITIVE DELL'ANNO 2024
<b>Totale Macroaggr. 107</b>	<b>Interessi passivi</b>	38.237,83	previsione di competenza <i>di cui già impegnato*</i>	76.895,00	75.181,00	75.181,00	75.181,00
			previsione di cassa <i>a fondo pluriennale vincolato</i>	76.895,00	113.418,83	0,00	0,00
<b>Totale Titolo 1</b>	<b>Spese correnti</b>	85.345,55	previsione di competenza <i>di cui già impegnato*</i>	245.751,06	179.795,00	179.795,00	179.795,00
			previsione di cassa <i>a fondo pluriennale vincolato</i>	246.663,52	265.140,55	0,00	0,00
<b>Totale Programma 09</b>	<b>Servizio necroscopico e cimiteriale</b>	85.345,55	previsione di competenza <i>di cui già impegnato*</i>	245.751,06	179.795,00	179.795,00	179.795,00
			previsione di cassa <i>a fondo pluriennale vincolato</i>	246.663,52	265.140,55	0,00	0,00
<b>Totale MISSIONE 12</b>	<b>Diritti sociali, politiche sociali e famiglia</b>	267.050,52	previsione di competenza <i>di cui già impegnato*</i>	872.340,77	729.784,00	729.584,00	729.584,00
			previsione di cassa <i>a fondo pluriennale vincolato</i>	890.197,40	996.834,52	0,00	0,00



# Comune di Pontedera

## Provincia di Pisa

### SERVIZIO FINANZIARIO - Resp. DIRIGENTE 3° SETTORE

### SERVIZIO FINANZIARIO - Resp. DIRIGENTE 3° SETTORE

### SPESE PER MISSIONI, PROGRAMMI E MACROAGGREGATI PER CAPITOLI

MISSIONE PROGRAMMA TITOLO MACROAGGREGATO CAPITOLO	DENOMINAZIONE	RESIDUI PRESUNTI AL TERMINE DELL'ESERCIZIO 2021		PREVISIONI DEFINITIVE DELL'ANNO 2021	PREVISIONI DEFINITIVE		
					PREVISIONI DEFINITIVE ANNO 2022	PREVISIONI DEFINITIVE DELL'ANNO 2023	PREVISIONI DEFINITIVE DELL'ANNO 2024
<b>MISSIONE 14</b>	<b>Sviluppo economico e competitività</b>						
<b>1401 Programma 01</b>	<b>Industria, e PMI e Artigianato</b>						
<b>TITOLO 1</b>	<b>Spese correnti</b>						
<b>Macroaggregato 107</b>	<b>Interessi passivi</b>						
114016201020/0	INTERESSI PASSIVI PER L'INDUSTRIA - INTERESSI PASSIVI SU MUTUI CON CASSA DD. PP.	108.983,94	previsione di competenza <i>di cui già impegnato*</i> previsione di cassa <i>a fondo pluriennale vincolato</i>	219.158,00  219.158,00	214.289,00  323.272,94	214.289,00	214.289,00
<b>Totale Macroaggr. 107</b>	<b>Interessi passivi</b>	108.983,94	previsione di competenza <i>di cui già impegnato*</i> previsione di cassa <i>a fondo pluriennale vincolato</i>	219.158,00  219.158,00	214.289,00  323.272,94	214.289,00 0,00	214.289,00 0,00
<b>Totale Titolo 1</b>	<b>Spese correnti</b>	108.983,94	previsione di competenza <i>di cui già impegnato*</i> previsione di cassa <i>a fondo pluriennale vincolato</i>	219.158,00  219.158,00	214.289,00  323.272,94	214.289,00 0,00	214.289,00 0,00
<b>Totale Programma 01</b>	<b>Industria, e PMI e Artigianato</b>	108.983,94	previsione di competenza <i>di cui già impegnato*</i> previsione di cassa <i>a fondo pluriennale vincolato</i>	219.158,00  219.158,00	214.289,00  323.272,94	214.289,00 0,00	214.289,00 0,00
<b>1402 Programma 02</b>	<b>Commercio - reti distributive - tutela dei consumatori</b>						
<b>TITOLO 1</b>	<b>Spese correnti</b>						
<b>Macroaggregato 101</b>	<b>Redditi da lavoro dipendente</b>						
114021005/0	SPESE PER IL PERSONALE DEL SERVIZIO SVILUPPO ECONOMICO - STIPENDI ED ALTRI ASSEGNI FISSI AL PERSONALE DI	24.323,53	previsione di competenza <i>di cui già impegnato*</i> previsione di cassa <i>a fondo pluriennale vincolato</i>	95.371,00  95.371,00	96.661,00  120.984,53	96.661,00	96.661,00
1140210019/0	SPESE PER IL PERSONALE DEL SERVIZIO SVILUPPO ECONOMICO - COMPENSI PER LAVORO STRAORDINARIO	295,74	previsione di competenza <i>di cui già impegnato*</i> previsione di cassa <i>a fondo pluriennale vincolato</i>	900,00  1.118,45	1.500,00  1.795,74	1.500,00	1.500,00
1140210020/0	SPESE PER IL PERSONALE DEL SERVIZIO SVILUPPO ECONOMICO - FONDO PER IL MIGLIORAMENTO DELL'EFFICIENZA DEI SERVIZI	134,60	previsione di competenza <i>di cui già impegnato*</i> previsione di cassa <i>a fondo pluriennale vincolato</i>	0,00  134,60	0,00  134,60	0,00	0,00
1140210024/0	INDENNITA' ED ALTRI COMPENSI CORRISPOSTI AL PERSONALE DEL SERVIZIO SVILUPPO LOCALE	1.128,63	previsione di competenza <i>di cui già impegnato*</i> previsione di cassa <i>a fondo pluriennale vincolato</i>	17.682,48  10.647,58	9.399,00  10.527,63	9.399,00	9.399,00
1140210035/0	SPESE PER IL PERSONALE DEL SERVIZIO SVILUPPO ECONOMICO - ONERI PREVIDENZIALI, ASSISTENZIALI E ASSICURATIVI A CARICO DEL COMUNE	7.125,70	previsione di competenza <i>di cui già impegnato*</i> previsione di cassa <i>a fondo pluriennale vincolato</i>	30.263,31  33.691,05	29.640,00  36.765,70	29.640,00	29.640,00
<b>Totale Macroaggr. 101</b>	<b>Redditi da lavoro dipendente</b>	33.008,20	previsione di competenza <i>di cui già impegnato*</i> previsione di cassa <i>a fondo pluriennale vincolato</i>	144.216,79  140.962,68	137.200,00  170.208,20	137.200,00 0,00	137.200,00 0,00
<b>Macroaggregato 102</b>	<b>Imposte e tasse a carico dell'ente</b>						
114027001100/0	IMPOSTE E TASSE RELATIVE AL SERVIZIO SVILUPPO ECONOMICO - IRAP-IMPOSTA	977,85	previsione di competenza	9.692,11	7.071,00	7.071,00	7.071,00



# Comune di Pontedera

## Provincia di Pisa

### SERVIZIO FINANZIARIO - Resp. DIRIGENTE 3° SETTORE

### SERVIZIO FINANZIARIO - Resp. DIRIGENTE 3° SETTORE

### SPESE PER MISSIONI, PROGRAMMI E MACROAGGREGATI PER CAPITOLI

MISSIONE PROGRAMMA TITOLO MACROAGGREGATO CAPITOLO	DENOMINAZIONE	RESIDUI PRESUNTI AL TERMINE DELL'ESERCIZIO 2021		PREVISIONI DEFINITIVE DELL'ANNO 2021			
					PREVISIONI DEFINITIVE ANNO 2022	PREVISIONI DEFINITIVE DELL'ANNO 2023	PREVISIONI DEFINITIVE DELL'ANNO 2024
REGIONALE ATTIVITA' PRODUTTIVE							
			<i>di cui già impegnato*</i>				
			previsione di cassa	10.678,72	8.048,85		
			<i>a fondo pluriennale vincolato</i>				
<b>Totale Macroaggr. 102</b>	<b>Imposte e tasse a carico dell'ente</b>	977,85	previsione di competenza	9.692,11	7.071,00	7.071,00	7.071,00
			<i>di cui già impegnato*</i>			0,00	0,00
			previsione di cassa	10.678,72	8.048,85		
			<i>a fondo pluriennale vincolato</i>				
<b>Macroaggregato 103</b>	<b>Acquisto di beni e servizi</b>						
11402200130/0	ACQUISTO BENI DI CONSUMO E MATERIE PRIME PER IL SERVIZIO SVILUPPO ECONOMICO - ACQUISTO STAMPATI, CANCELLERIA E VARIE PER GLI UFFICI	200,00	previsione di competenza	200,00	200,00	200,00	200,00
			<i>di cui già impegnato*</i>				
			previsione di cassa	200,00	400,00		
			<i>a fondo pluriennale vincolato</i>				
11402200135/0	ACQUISTO BENI DI CONSUMO E MATERIE PRIME PER IL SERVIZIO SVILUPPO ECONOMICO - ACQUISTO LIBRI, PUBBLICAZIONI, GIORNALI E RIVISTE	0,00	previsione di competenza	200,00	200,00	200,00	200,00
			<i>di cui già impegnato*</i>				
			previsione di cassa	200,00	200,00		
			<i>a fondo pluriennale vincolato</i>				
<b>Totale Macroaggr. 103</b>	<b>Acquisto di beni e servizi</b>	200,00	previsione di competenza	400,00	400,00	400,00	400,00
			<i>di cui già impegnato*</i>			0,00	0,00
			previsione di cassa	400,00	600,00		
			<i>a fondo pluriennale vincolato</i>				
<b>Totale Titolo 1</b>	<b>Spese correnti</b>	34.186,05	previsione di competenza	154.308,90	144.671,00	144.671,00	144.671,00
			<i>di cui già impegnato*</i>			0,00	0,00
			previsione di cassa	152.041,40	178.857,05		
			<i>a fondo pluriennale vincolato</i>				
<b>Totale Programma 02</b>	<b>Commercio - reti distributive - tutela dei consumatori</b>	34.186,05	previsione di competenza	154.308,90	144.671,00	144.671,00	144.671,00
			<i>di cui già impegnato*</i>			0,00	0,00
			previsione di cassa	152.041,40	178.857,05		
			<i>a fondo pluriennale vincolato</i>				
<b>1404 Programma 04</b>	<b>Reti e altri servizi di pubblica utilità</b>						
<b>Titolo 1</b>	<b>Spese correnti</b>						
<b>Macroaggregato 107</b>	<b>Interessi passivi</b>						
114026201020/0	INTERESSI PASSIVI SU MUTUI PER MATTATOIO COMUNALE - INTERESSI PASSIVI SU MUTUI CON CASSA DD. PP.	9.225,43	previsione di competenza	18.552,00	18.140,00	18.140,00	18.140,00
			<i>di cui già impegnato*</i>				
			previsione di cassa	18.552,00	27.365,43		
			<i>a fondo pluriennale vincolato</i>				
<b>Totale Macroaggr. 107</b>	<b>Interessi passivi</b>	9.225,43	previsione di competenza	18.552,00	18.140,00	18.140,00	18.140,00
			<i>di cui già impegnato*</i>			0,00	0,00
			previsione di cassa	18.552,00	27.365,43		
			<i>a fondo pluriennale vincolato</i>				
<b>Totale Titolo 1</b>	<b>Spese correnti</b>	9.225,43	previsione di competenza	18.552,00	18.140,00	18.140,00	18.140,00
			<i>di cui già impegnato*</i>			0,00	0,00
			previsione di cassa	18.552,00	27.365,43		
			<i>a fondo pluriennale vincolato</i>				
<b>Totale Programma 04</b>	<b>Reti e altri servizi di pubblica utilità</b>	9.225,43	previsione di competenza	18.552,00	18.140,00	18.140,00	18.140,00
			<i>di cui già impegnato*</i>			0,00	0,00
			previsione di cassa	18.552,00	27.365,43		
			<i>a fondo pluriennale vincolato</i>				
<b>Totale MISSIONE 14</b>	<b>Sviluppo economico e competitività</b>	152.395,42	previsione di competenza	392.018,90	377.100,00	377.100,00	377.100,00
			<i>di cui già impegnato*</i>			0,00	0,00
			previsione di cassa	389.751,40	529.495,42		
			<i>a fondo pluriennale vincolato</i>				



# Comune di Pontedera

## Provincia di Pisa

SERVIZIO FINANZIARIO - Resp. DIRIGENTE 3° SETTORE

SERVIZIO FINANZIARIO - Resp. DIRIGENTE 3° SETTORE

### SPESE PER MISSIONI, PROGRAMMI E MACROAGGREGATI PER CAPITOLI

MISSIONE PROGRAMMA TITOLO MACROAGGREGATO CAPITOLO	DENOMINAZIONE	RESIDUI PRESUNTI AL TERMINI DELL'ESERCIZIO 2021		PREVISIONI DEFINITIVE DELL'ANNO 2021	PREVISIONI DEFINITIVE		
					ANNO 2022	DELL'ANNO 2023	DELL'ANNO 2024
<b>MISSIONE 20</b>	<b>Fondi e accantonamenti</b>						
<b>2001 Programma 01</b>	<b>Fondo di riserva</b>						
<b>TITOLO 1</b>	<b>Spese correnti</b>						
<b>Macroaggregato 110</b>	<b>Altre spese correnti</b>						
120019991505/0	FONDO DI RISERVA	0,00	previsione di competenza di cui già impegnato*	21.166,88	100.000,00	100.000,00	100.923,85
			previsione di cassa a fondo pluriennale vincolato	41.166,88	0,00		
120019991506/0	FONDO DI RISERVA DI CASSA	0,00	previsione di competenza di cui già impegnato*	0,00	0,00	0,00	0,00
			previsione di cassa a fondo pluriennale vincolato	1.107,94	2.796.848,46		
<b>Totale Macroaggr. 110</b>	<b>Altre spese correnti</b>	<b>0,00</b>	previsione di competenza di cui già impegnato*	<b>21.166,88</b>	<b>100.000,00</b>	<b>100.000,00</b>	<b>100.923,85</b>
			previsione di cassa a fondo pluriennale vincolato	<b>42.274,82</b>	<b>2.796.848,46</b>	<b>0,00</b>	<b>0,00</b>
<b>Totale Titolo 1</b>	<b>Spese correnti</b>	<b>0,00</b>	previsione di competenza di cui già impegnato*	<b>21.166,88</b>	<b>100.000,00</b>	<b>100.000,00</b>	<b>100.923,85</b>
			previsione di cassa a fondo pluriennale vincolato	<b>42.274,82</b>	<b>2.796.848,46</b>	<b>0,00</b>	<b>0,00</b>
<b>Totale Programma 01</b>	<b>Fondo di riserva</b>	<b>0,00</b>	previsione di competenza di cui già impegnato*	<b>21.166,88</b>	<b>100.000,00</b>	<b>100.000,00</b>	<b>100.923,85</b>
			previsione di cassa a fondo pluriennale vincolato	<b>42.274,82</b>	<b>2.796.848,46</b>	<b>0,00</b>	<b>0,00</b>
<b>2002 Programma 02</b>	<b>Fondo crediti di dubbia esigibilità</b>						
<b>TITOLO 1</b>	<b>Spese correnti</b>						
<b>Macroaggregato 110</b>	<b>Altre spese correnti</b>						
120029801410/0	FONDO CREDITI DI DUBBIA ESIGIBILITA'	0,00	previsione di competenza di cui già impegnato*	2.540.486,87	3.131.645,39	3.322.301,23	3.065.367,71
			previsione di cassa a fondo pluriennale vincolato	0,00	0,00		
<b>Totale Macroaggr. 110</b>	<b>Altre spese correnti</b>	<b>0,00</b>	previsione di competenza di cui già impegnato*	<b>2.540.486,87</b>	<b>3.131.645,39</b>	<b>3.322.301,23</b>	<b>3.065.367,71</b>
			previsione di cassa a fondo pluriennale vincolato	<b>0,00</b>	<b>0,00</b>	<b>0,00</b>	<b>0,00</b>
<b>Totale Titolo 1</b>	<b>Spese correnti</b>	<b>0,00</b>	previsione di competenza di cui già impegnato*	<b>2.540.486,87</b>	<b>3.131.645,39</b>	<b>3.322.301,23</b>	<b>3.065.367,71</b>
			previsione di cassa a fondo pluriennale vincolato	<b>0,00</b>	<b>0,00</b>	<b>0,00</b>	<b>0,00</b>
<b>Totale Programma 02</b>	<b>Fondo crediti di dubbia esigibilità</b>	<b>0,00</b>	previsione di competenza di cui già impegnato*	<b>2.540.486,87</b>	<b>3.131.645,39</b>	<b>3.322.301,23</b>	<b>3.065.367,71</b>
			previsione di cassa a fondo pluriennale vincolato	<b>0,00</b>	<b>0,00</b>	<b>0,00</b>	<b>0,00</b>
<b>2003 Programma 03</b>	<b>Altri fondi</b>						
<b>TITOLO 1</b>	<b>Spese correnti</b>						
<b>Macroaggregato 110</b>	<b>Altre spese correnti</b>						
120039901425/0	FONDO RINNOVI CONTRATTUALI	0,00	previsione di competenza di cui già impegnato*	118.729,94	97.052,52	96.842,00	99.379,19
			previsione di cassa a fondo pluriennale vincolato	118.729,94	0,00		
120039901430/0	FONDO INDENNITA' FINE MANDATO	0,00	previsione di competenza di cui già impegnato*	3.200,00	3.200,00	3.200,00	3.200,00
			previsione di cassa a fondo pluriennale vincolato	3.200,00	0,00		



# Comune di Pontedera

## Provincia di Pisa

SERVIZIO FINANZIARIO - Resp. DIRIGENTE 3° SETTORE

SERVIZIO FINANZIARIO - Resp. DIRIGENTE 3° SETTORE

### SPESE PER MISSIONI, PROGRAMMI E MACROAGGREGATI PER CAPITOLI

MISSIONE PROGRAMMA TITOLO MACROAGGREGATO CAPITOLO	DENOMINAZIONE	RESIDUI PRESUNTI AL TERMINE DELL'ESERCIZIO 2021		PREVISIONI DEFINITIVE DELL'ANNO 2021			
					PREVISIONI DEFINITIVE ANNO 2022	PREVISIONI DEFINITIVE DELL'ANNO 2023	PREVISIONI DEFINITIVE DELL'ANNO 2024
<b>Totale Macroaggr. 110</b>	<b>Altre spese correnti</b>	0,00	previsione di competenza <i>di cui già impegnato*</i>	121.929,94	100.252,52	100.042,00	102.579,19
			previsione di cassa <i>a fondo pluriennale vincolato</i>	121.929,94	0,00	0,00	0,00
<b>Totale Titolo 1</b>	<b>Spese correnti</b>	0,00	previsione di competenza <i>di cui già impegnato*</i>	121.929,94	100.252,52	100.042,00	102.579,19
			previsione di cassa <i>a fondo pluriennale vincolato</i>	121.929,94	0,00	0,00	0,00
<b>Totale Programma 03</b>	<b>Altri fondi</b>	0,00	previsione di competenza <i>di cui già impegnato*</i>	121.929,94	100.252,52	100.042,00	102.579,19
			previsione di cassa <i>a fondo pluriennale vincolato</i>	121.929,94	0,00	0,00	0,00
<b>Totale MISSIONE 20</b>	<b>Fondi e accantonamenti</b>	0,00	previsione di competenza <i>di cui già impegnato*</i>	2.683.583,69	3.331.897,91	3.522.343,23	3.268.870,75
			previsione di cassa <i>a fondo pluriennale vincolato</i>	164.204,76	2.796.848,46	0,00	0,00





# Comune di Pontedera

## Provincia di Pisa

SERVIZIO FINANZIARIO - Resp. DIRIGENTE 3° SETTORE

SERVIZIO FINANZIARIO - Resp. DIRIGENTE 3° SETTORE

### SPESE PER MISSIONI, PROGRAMMI E MACROAGGREGATI PER CAPITOLI

MISSIONE PROGRAMMA TITOLO MACROAGGREGATO CAPITOLO	DENOMINAZIONE	RESIDUI PRESUNTI AL TERMINE DELL'ESERCIZIO 2021		PREVISIONI DEFINITIVE DELL'ANNO 2021			
					PREVISIONI DEFINITIVE ANNO 2022	PREVISIONI DEFINITIVE DELL'ANNO 2023	PREVISIONI DEFINITIVE DELL'ANNO 2024
<b>MISSIONE 50</b>	<b>Debito pubblico</b>						
5002 Programma 02	Quota capitale ammortamento mutui e prestiti obbligazionari						
Titolo 4	Rimborso Prestiti						
Macroaggregato 403	Rimborso mutui e altri finanziamenti a medio lungo termine						
350023033010/0	RIMBORSO DI QUOTE CAPITALE DI MUTUI E PRESTITI - RIMBORSO QUOTE CAPITALE DI MUTUI A CASSA DD.PP.	823.307,89	previsione di competenza <i>di cui già impegnato*</i> previsione di cassa <i>a fondo pluriennale vincolato</i>	1.628.805,00  1.628.805,00	1.701.660,00  2.524.967,89	2.104.297,00	2.002.477,00
350023033020/0	RIMBORSO DI QUOTE CAPITALE DI MUTUI E PRESTITI - RIMBORSO QUOTA CAPITALE DI MUTUO A ISTITUTO CREDITO SPORTIVO	19.000,00	previsione di competenza <i>di cui già impegnato*</i> previsione di cassa <i>a fondo pluriennale vincolato</i>	38.000,00  38.000,00	38.000,00  57.000,00	38.000,00	38.000,00
350023033040/0	RIMBORSO DI QUOTE CAPITALE DI MUTUI E PRESTITI - RIMBORSO QUOTA CAPITALE PER ESTINZIONE O RIDUZIONE DEL DEBITO	0,00	previsione di competenza <i>di cui già impegnato*</i> previsione di cassa <i>a fondo pluriennale vincolato</i>	165.064,00  165.064,00	441.024,00  441.024,00	0,00	0,00
<b>Totale Macroaggr. 403</b>	<b>Rimborso mutui e altri finanziamenti a medio lungo termine</b>	<b>842.307,89</b>	previsione di competenza <i>di cui già impegnato*</i> previsione di cassa <i>a fondo pluriennale vincolato</i>	<b>1.831.869,00</b>  <b>1.831.869,00</b>	<b>2.180.684,00</b>  <b>3.022.991,89</b>	<b>2.142.297,00</b> <b>0,00</b>	<b>2.040.477,00</b> <b>0,00</b>
<b>Totale Titolo 4</b>	<b>Rimborso Prestiti</b>	<b>842.307,89</b>	previsione di competenza <i>di cui già impegnato*</i> previsione di cassa <i>a fondo pluriennale vincolato</i>	<b>1.831.869,00</b>  <b>1.831.869,00</b>	<b>2.180.684,00</b>  <b>3.022.991,89</b>	<b>2.142.297,00</b> <b>0,00</b>	<b>2.040.477,00</b> <b>0,00</b>
<b>Totale Programma 02</b>	<b>Quota capitale ammortamento mutui e prestiti obbligazionari</b>	<b>842.307,89</b>	previsione di competenza <i>di cui già impegnato*</i> previsione di cassa <i>a fondo pluriennale vincolato</i>	<b>1.831.869,00</b>  <b>1.831.869,00</b>	<b>2.180.684,00</b>  <b>3.022.991,89</b>	<b>2.142.297,00</b> <b>0,00</b>	<b>2.040.477,00</b> <b>0,00</b>
<b>Totale MISSIONE 50</b>	<b>Debito pubblico</b>	<b>842.307,89</b>	previsione di competenza <i>di cui già impegnato*</i> previsione di cassa <i>a fondo pluriennale vincolato</i>	<b>1.831.869,00</b>  <b>1.831.869,00</b>	<b>2.180.684,00</b>  <b>3.022.991,89</b>	<b>2.142.297,00</b> <b>0,00</b>	<b>2.040.477,00</b> <b>0,00</b>



# Comune di Pontedera

## Provincia di Pisa

SERVIZIO FINANZIARIO - Resp. DIRIGENTE 3° SETTORE

SERVIZIO FINANZIARIO - Resp. DIRIGENTE 3° SETTORE

### SPESE PER MISSIONI, PROGRAMMI E MACROAGGREGATI PER CAPITOLI

MISSIONE PROGRAMMA TITOLO MACROAGGREGATO CAPITOLO	DENOMINAZIONE	RESIDUI PRESUNTI AL TERMINE DELL'ESERCIZIO 2021		PREVISIONI DEFINITIVE DELL'ANNO 2021			
					PREVISIONI DEFINITIVE ANNO 2022	PREVISIONI DEFINITIVE DELL'ANNO 2023	PREVISIONI DEFINITIVE DELL'ANNO 2024
<b>MISSIONE 60</b>	<b>Anticipazioni finanziarie</b>						
6001 Programma 01	Restituzione anticipazioni di tesoreria						
TITOLO 1	Spese correnti						
Macroaggregato 107	Interessi passivi						
160016001005/0	INTERESSI PASSIVI SU ANTICIPAZIONE DI CASSA	0,00	previsione di competenza <i>di cui già impegnato*</i> previsione di cassa <i>a fondo pluriennale vincolato</i>	3.000,00  3.000,00	3.000,00  3.000,00	3.000,00	3.000,00
<b>Totale Macroaggr. 107</b>	<b>Interessi passivi</b>	<b>0,00</b>	previsione di competenza <i>di cui già impegnato*</i> previsione di cassa <i>a fondo pluriennale vincolato</i>	3.000,00  3.000,00	3.000,00  3.000,00	3.000,00 0,00	3.000,00 0,00
<b>Totale Titolo 1</b>	<b>Spese correnti</b>	<b>0,00</b>	previsione di competenza <i>di cui già impegnato*</i> previsione di cassa <i>a fondo pluriennale vincolato</i>	3.000,00  3.000,00	3.000,00  3.000,00	3.000,00 0,00	3.000,00 0,00
TITOLO 5	Chiusura Anticipazioni ricevute da istituto tesoriere/cassiere						
Macroaggregato 501	Chiusura Anticipazioni ricevute da istituto tesoriere/cassiere						
360011003000/0	ANTICIPAZIONI DI TESORERIA - RIMBORSO ANTICIPAZIONI DI CASSA	0,00	previsione di competenza <i>di cui già impegnato*</i> previsione di cassa <i>a fondo pluriennale vincolato</i>	13.307.872,41  13.307.872,41	14.153.136,87  14.153.136,87	8.491.882,12	8.491.882,12
<b>Totale Macroaggr. 501</b>	<b>Chiusura Anticipazioni ricevute da istituto tesoriere/cassiere</b>	<b>0,00</b>	previsione di competenza <i>di cui già impegnato*</i> previsione di cassa <i>a fondo pluriennale vincolato</i>	13.307.872,41  13.307.872,41	14.153.136,87  14.153.136,87	8.491.882,12 0,00	8.491.882,12 0,00
<b>Totale Titolo 5</b>	<b>Chiusura Anticipazioni ricevute da istituto tesoriere/cassiere</b>	<b>0,00</b>	previsione di competenza <i>di cui già impegnato*</i> previsione di cassa <i>a fondo pluriennale vincolato</i>	13.307.872,41  13.307.872,41	14.153.136,87  14.153.136,87	8.491.882,12 0,00	8.491.882,12 0,00
<b>Totale Programma 01</b>	<b>Restituzione anticipazioni di tesoreria</b>	<b>0,00</b>	previsione di competenza <i>di cui già impegnato*</i> previsione di cassa <i>a fondo pluriennale vincolato</i>	13.310.872,41  13.310.872,41	14.156.136,87  14.156.136,87	8.494.882,12 0,00	8.494.882,12 0,00
<b>Totale MISSIONE 60</b>	<b>Anticipazioni finanziarie</b>	<b>0,00</b>	previsione di competenza <i>di cui già impegnato*</i> previsione di cassa <i>a fondo pluriennale vincolato</i>	13.310.872,41  13.310.872,41	14.156.136,87  14.156.136,87	8.494.882,12 0,00	8.494.882,12 0,00



# Comune di Pontedera

## Provincia di Pisa

SERVIZIO FINANZIARIO - Resp. DIRIGENTE 3° SETTORE

SERVIZIO FINANZIARIO - Resp. DIRIGENTE 3° SETTORE

### SPESE PER MISSIONI, PROGRAMMI E MACROAGGREGATI PER CAPITOLI

MISSIONE PROGRAMMA TITOLO MACROAGGREGATO CAPITOLO	DENOMINAZIONE	RESIDUI PRESUNTI AL TERMINI DELL'ESERCIZIO 2021		PREVISIONI DEFINITIVE DELL'ANNO 2021			
					PREVISIONI DEFINITIVE ANNO 2022	PREVISIONI DEFINITIVE DELL'ANNO 2023	PREVISIONI DEFINITIVE DELL'ANNO 2024
<b>MISSIONE 99</b>	<b>Servizi per conto terzi</b>						
9901 Programma 01	Servizi per conto terzi - partite di giro						
Titolo 7	Uscite per conto terzi e partite di giro						
Macroaggregato 701	Uscite per partite di giro						
99014005/0	VERSAMENTO DELLE RITENUTE PER SCISSIONE CONTABILE IVA (SPLIT PAYMENT) - ISTITUZIONALE	117.993,93	previsione di competenza <i>di cui già impegnato*</i> previsione di cassa <i>a fondo pluriennale vincolato</i>	2.500.000,00  2.594.572,12	2.000.000,00  2.117.993,93	2.000.000,00	2.000.000,00
99014006/0	VERSAMENTO DELLE RITENUTE PER SCISSIONE CONTABILE IVA (SPLIT PAYMENT) - COMMERCIALE	43.826,36	previsione di competenza <i>di cui già impegnato*</i> previsione di cassa <i>a fondo pluriennale vincolato</i>	700.000,00  728.372,71	200.000,00  243.826,36	200.000,00	200.000,00
99014007/0	VERSAMENTO RITENUTA 4% SU CONTRIBUTI PUBBLICI	35.405,57	previsione di competenza <i>di cui già impegnato*</i> previsione di cassa <i>a fondo pluriennale vincolato</i>	100.000,00  100.000,00	50.000,00  85.405,57	50.000,00	50.000,00
99014008/0	VERSAMENTO RITENUTE SCISSIONE CONTABILE IVA (SPLIT PAYMENT)	0,00	previsione di competenza <i>di cui già impegnato*</i> previsione di cassa <i>a fondo pluriennale vincolato</i>	0,00  0,00	0,00  0,00	0,00	0,00
99014010/0	RITENUTE PREVIDENZIALI ED ASSISTENZIALI AL PERSONALE	351.544,00	previsione di competenza <i>di cui già impegnato*</i> previsione di cassa <i>a fondo pluriennale vincolato</i>	1.033.000,00  1.224.158,45	600.000,00  951.544,00	600.000,00	600.000,00
99014015/0	VERSAMENTO DI RITENUTE PREVIDENZIALI E ASSISTENZIALI SUI REDDITI DI LAVORO AUTONOMO	0,00	previsione di competenza <i>di cui già impegnato*</i> previsione di cassa <i>a fondo pluriennale vincolato</i>	5.000,00  5.000,00	5.000,00  5.000,00	5.000,00	5.000,00
99014020/0	RITENUTE ERARIALI SU REDDITI DA LAVORO DIPENDENTE	858.917,71	previsione di competenza <i>di cui già impegnato*</i> previsione di cassa <i>a fondo pluriennale vincolato</i>	2.500.000,00  2.945.706,93	1.000.000,00  1.858.917,71	1.000.000,00	1.000.000,00
99014025/0	VERSAMENTO DI RITENUTE ERARIALI SUI REDDITI DI LAVORO AUTONOMO	10.486,65	previsione di competenza <i>di cui già impegnato*</i> previsione di cassa <i>a fondo pluriennale vincolato</i>	45.000,00  48.620,53	80.000,00  90.486,65	80.000,00	80.000,00
99014030/0	ALTRE RITENUTE AL PERSONALE PER CONTO DI TERZI	154.895,71	previsione di competenza <i>di cui già impegnato*</i> previsione di cassa <i>a fondo pluriennale vincolato</i>	260.000,00  336.120,78	150.000,00  304.895,71	150.000,00	150.000,00
99014035/0	UTILIZZO INCASSI VINCOLATI AI SENSI DELL'ART. 195 DEL TUEL	0,00	previsione di competenza <i>di cui già impegnato*</i> previsione di cassa <i>a fondo pluriennale vincolato</i>	6.000.000,00  6.000.000,00	6.000.000,00  6.000.000,00	6.000.000,00	6.000.000,00
99014045/0	DESTINAZIONE INCASSI LIBERI AL REINTEGRO INCASSI VINCOLATI AI SENSI DELL'ART. 195 DEL TUEL	0,00	previsione di competenza <i>di cui già impegnato*</i> previsione di cassa <i>a fondo pluriennale vincolato</i>	6.000.000,00  6.000.000,00	6.000.000,00  6.000.000,00	6.000.000,00	6.000.000,00



# Comune di Pontedera

## Provincia di Pisa

### SERVIZIO FINANZIARIO - Resp. DIRIGENTE 3° SETTORE

### SERVIZIO FINANZIARIO - Resp. DIRIGENTE 3° SETTORE

### SPESE PER MISSIONI, PROGRAMMI E MACROAGGREGATI PER CAPITOLI

MISSIONE PROGRAMMA TITOLO MACROAGGREGATO CAPITOLO	DENOMINAZIONE	RESIDUI PRESUNTI AL TERMINI DELL'ESERCIZIO 2021		PREVISIONI DEFINITIVE DELL'ANNO 2021	PREVISIONI DEFINITIVE		
					ANNO 2022	DELL'ANNO 2023	DELL'ANNO 2024
99014060/0	ANTICIPAZIONE DI FONDI PER IL SERVIZIO ECONOMATO	0,00	previsione di competenza <i>di cui già impegnato*</i> previsione di cassa <i>a fondo pluriennale vincolato</i>	100.000,00  100.000,00	60.000,00  60.000,00	60.000,00  60.000,00	60.000,00  60.000,00
99014080/0	SPESE NON ANDATE A BUON FINE	0,00	previsione di competenza <i>di cui già impegnato*</i> previsione di cassa <i>a fondo pluriennale vincolato</i>	50.000,00  50.675,00	50.000,00  50.000,00	50.000,00  50.000,00	50.000,00  50.000,00
<b>Totale Macroaggr. 701</b>	<b>Uscite per partite di giro</b>	<b>1.573.069,93</b>	previsione di competenza <i>di cui già impegnato*</i> previsione di cassa <i>a fondo pluriennale vincolato</i>	19.293.000,00  20.133.226,52	16.195.000,00  17.768.069,93	16.195.000,00  0,00	16.195.000,00  0,00
<b>Macroaggregato 702</b>	<b>Uscite per conto terzi</b>						
99014051/0	SPESE PER SERVIZI PER CONTO TERZI	28.738,26	previsione di competenza <i>di cui già impegnato*</i> previsione di cassa <i>a fondo pluriennale vincolato</i>	350.000,00  377.577,69	200.000,00  228.738,26	200.000,00  200.000,00	200.000,00  200.000,00
<b>Totale Macroaggr. 702</b>	<b>Uscite per conto terzi</b>	<b>28.738,26</b>	previsione di competenza <i>di cui già impegnato*</i> previsione di cassa <i>a fondo pluriennale vincolato</i>	350.000,00  377.577,69	200.000,00  228.738,26	200.000,00  0,00	200.000,00  0,00
<b>Totale Titolo 7</b>	<b>Uscite per conto terzi e partite di giro</b>	<b>1.601.808,19</b>	previsione di competenza <i>di cui già impegnato*</i> previsione di cassa <i>a fondo pluriennale vincolato</i>	19.643.000,00  20.510.804,21	16.395.000,00  17.996.808,19	16.395.000,00  0,00	16.395.000,00  0,00
<b>Totale Programma 01</b>	<b>Servizi per conto terzi - partite di giro</b>	<b>1.601.808,19</b>	previsione di competenza <i>di cui già impegnato*</i> previsione di cassa <i>a fondo pluriennale vincolato</i>	19.643.000,00  20.510.804,21	16.395.000,00  17.996.808,19	16.395.000,00  0,00	16.395.000,00  0,00
<b>Totale MISSIONE 99</b>	<b>Servizi per conto terzi</b>	<b>1.601.808,19</b>	previsione di competenza <i>di cui già impegnato*</i> previsione di cassa <i>a fondo pluriennale vincolato</i>	19.643.000,00  20.510.804,21	16.395.000,00  17.996.808,19	16.395.000,00  0,00	16.395.000,00  0,00
<b>TOTALE MISSIONI</b>		<b>5.292.487,16</b>	previsione di competenza <i>di cui già impegnato*</i> previsione di cassa <i>a fondo pluriennale vincolato</i>	48.634.912,64  47.568.570,29	45.918.839,59  50.676.277,30	40.551.800,16  0,00	40.192.404,16  0,00
<b>TOTALE GENERALE DELLE SPESE</b>		<b>5.292.487,16</b>	previsione di competenza <i>di cui già impegnato*</i> previsione di cassa <i>a fondo pluriennale vincolato</i>	48.634.912,64  47.568.570,29	45.918.839,59  50.676.277,30	40.551.800,16  0,00	40.192.404,16  0,00



# Comune di Pontedera

## Provincia di Pisa

### SERVIZIO ORGANIZZAZIONE PERSONALE E SOCIETÀ PARTECIPATE - Resp. DIRIGENTE 3° SETTORE

### SERVIZIO ORGANIZZAZIONE PERSONALE E SOCIETÀ PARTECIPATE - Resp. DIRIGENTE 3° SETTORE

### SPESE PER MISSIONI, PROGRAMMI E MACROAGGREGATI PER CAPITOLI

MISSIONE PROGRAMMA TITOLO MACROAGGREGATO CAPITOLO	DENOMINAZIONE	RESIDUI PRESUNTI AL TERMINI DELL'ESERCIZIO 2021		PREVISIONI DEFINITIVE DELL'ANNO 2021	PREVISIONI DEFINITIVE		
					PREVISIONI DEFINITIVE ANNO 2022	PREVISIONI DEFINITIVE DELL'ANNO 2023	PREVISIONI DEFINITIVE DELL'ANNO 2024
<b>DISAVANZO DI AMMINISTRAZIONE</b>				0,00	0,00	0,00	0,00
<b>MISSIONE</b>	<b>01</b>	<b>Servizi istituzionali, generali e di gestione</b>					
<b>0101 Programma</b>	<b>01</b>	<b>Organi istituzionali</b>					
<b>TITOLO</b>	<b>1</b>	<b>Spese correnti</b>					
<b>Macroaggregato</b>	<b>104</b>	<b>Trasferimenti correnti</b>					
10101535872/0	TRASFERIMENTO DELLA QUOTA DI COMPETENZA PER LE FUNZ.DI CONTROLLO INTERNO SVOLTE DALL'UNIONE-TRASF. ALL'UNIONE DEI COMUNI DELLA VALDERA	0,00	previsione di competenza	4.816,61	5.900,33	5.900,33	5.900,33
			<i>di cui già impegnato*</i>				
			previsione di cassa	7.947,63	5.900,33		
			<i>a fondo pluriennale vincolato</i>				
<b>Totale Macroaggr.</b>	<b>104</b>	<b>0,00</b>	<b>previsione di competenza</b>	<b>4.816,61</b>	<b>5.900,33</b>	<b>5.900,33</b>	<b>5.900,33</b>
			<i>di cui già impegnato*</i>			<b>0,00</b>	<b>0,00</b>
			previsione di cassa	7.947,63	5.900,33		
			<i>a fondo pluriennale vincolato</i>				
<b>Totale Titolo</b>	<b>1</b>	<b>0,00</b>	<b>previsione di competenza</b>	<b>4.816,61</b>	<b>5.900,33</b>	<b>5.900,33</b>	<b>5.900,33</b>
			<i>di cui già impegnato*</i>			<b>0,00</b>	<b>0,00</b>
			previsione di cassa	7.947,63	5.900,33		
			<i>a fondo pluriennale vincolato</i>				
<b>TITOLO</b>	<b>3</b>	<b>Spese per incremento attivita' finanziarie</b>					
<b>Macroaggregato</b>	<b>301</b>	<b>Acquisizioni di attivita' finanziarie</b>					
301015002801/0	ACQUIS.PARTECIPAZ.E CONFERIM. CAPITALE IN IMPRESE INCLUSE NELLE A.L.- ACQUIS.PARTEC.CONFERIM.IN ALTRE IMP.PARTECIPATE-SP.FIN.DA ALIENAZ.BENI	0,00	previsione di competenza	22.120,00	0,00	0,00	0,00
			<i>di cui già impegnato*</i>				
			previsione di cassa	22.120,00	0,00		
			<i>a fondo pluriennale vincolato</i>				
<b>Totale Macroaggr.</b>	<b>301</b>	<b>0,00</b>	<b>previsione di competenza</b>	<b>22.120,00</b>	<b>0,00</b>	<b>0,00</b>	<b>0,00</b>
			<i>di cui già impegnato*</i>			<b>0,00</b>	<b>0,00</b>
			previsione di cassa	22.120,00	0,00		
			<i>a fondo pluriennale vincolato</i>				
<b>Totale Titolo</b>	<b>3</b>	<b>0,00</b>	<b>previsione di competenza</b>	<b>22.120,00</b>	<b>0,00</b>	<b>0,00</b>	<b>0,00</b>
			<i>di cui già impegnato*</i>			<b>0,00</b>	<b>0,00</b>
			previsione di cassa	22.120,00	0,00		
			<i>a fondo pluriennale vincolato</i>				
<b>Totale Programma</b>	<b>01</b>	<b>0,00</b>	<b>previsione di competenza</b>	<b>26.936,61</b>	<b>5.900,33</b>	<b>5.900,33</b>	<b>5.900,33</b>
			<i>di cui già impegnato*</i>			<b>0,00</b>	<b>0,00</b>
			previsione di cassa	30.067,63	5.900,33		
			<i>a fondo pluriennale vincolato</i>				
<b>0110 Programma</b>	<b>10</b>	<b>Risorse umane</b>					
<b>TITOLO</b>	<b>1</b>	<b>Spese correnti</b>					
<b>Macroaggregato</b>	<b>104</b>	<b>Trasferimenti correnti</b>					
10102535872/0	TRASFERIMENTO ALL'UNIONE DEI COMUNI DELLA VALDERA DEL CONTRIBUTO SERVIZIO PERSONALE-TRASFERIMENTO ALL'UNIONE DEI COMUNI DELLA VALDERA	0,00	previsione di competenza	51.698,21	24.000,00	24.000,00	24.000,00
			<i>di cui già impegnato*</i>				
			previsione di cassa	103.847,36	24.000,00		
			<i>a fondo pluriennale vincolato</i>				
<b>Totale Macroaggr.</b>	<b>104</b>	<b>0,00</b>	<b>previsione di competenza</b>	<b>51.698,21</b>	<b>24.000,00</b>	<b>24.000,00</b>	<b>24.000,00</b>
			<i>di cui già impegnato*</i>			<b>0,00</b>	<b>0,00</b>
			previsione di cassa	103.847,36	24.000,00		
			<i>a fondo pluriennale vincolato</i>				
<b>Totale Titolo</b>	<b>1</b>	<b>0,00</b>	<b>previsione di competenza</b>	<b>51.698,21</b>	<b>24.000,00</b>	<b>24.000,00</b>	<b>24.000,00</b>
			<i>di cui già impegnato*</i>			<b>0,00</b>	<b>0,00</b>
			previsione di cassa	103.847,36	24.000,00		
			<i>a fondo pluriennale vincolato</i>				
<b>Totale Programma</b>	<b>10</b>	<b>0,00</b>	<b>previsione di competenza</b>	<b>51.698,21</b>	<b>24.000,00</b>	<b>24.000,00</b>	<b>24.000,00</b>
			<i>di cui già impegnato*</i>			<b>0,00</b>	<b>0,00</b>
			previsione di cassa	103.847,36	24.000,00		
			<i>a fondo pluriennale vincolato</i>				



# Comune di Pontedera

## Provincia di Pisa

### SERVIZIO ORGANIZZAZIONE PERSONALE E SOCIETÀ PARTECIPATE - Resp. DIRIGENTE 3° SETTORE

### SERVIZIO ORGANIZZAZIONE PERSONALE E SOCIETÀ PARTECIPATE - Resp. DIRIGENTE 3° SETTORE

### SPESE PER MISSIONI, PROGRAMMI E MACROAGGREGATI PER CAPITOLI

MISSIONE PROGRAMMA TITOLO MACROAGGREGATO CAPITOLO	DENOMINAZIONE	RESIDUI PRESUNTI AL TERMINE DELL'ESERCIZIO 2021		PREVISIONI DEFINITIVE DELL'ANNO 2021			
					PREVISIONI DEFINITIVE ANNO 2022	PREVISIONI DEFINITIVE DELL'ANNO 2023	PREVISIONI DEFINITIVE DELL'ANNO 2024
0111 Programma 11	Altri servizi generali						
Titolo 1	Spese correnti						
Macroaggregato 103	Acquisto di beni e servizi						
10111323460/0	SPESE PER LA FORMAZIONE E QUALIFICAZIONE DEL PERSONALE - SPESE PER LA FORMAZIONE, QUALIFICAZIONE E PERFEZIONAMENTO DEL PERSONALE	1.970,00	previsione di competenza  <i>di cui già impegnato*</i> previsione di cassa <i>a fondo pluriennale vincolato</i>	14.000,00  14.693,55	4.000,00  5.970,00	4.000,00	4.000,00
10111326473/0	PRESTAZIONE DI SERVIZI PER LA SICUREZZA SUL LAVORO - PRESTAZIONI DI SERVIZI PER ADEMPIMENTI IN MATERIA DI SICUREZZA SUL LAVORO D.LGS. 626/94	14.393,89	previsione di competenza  <i>di cui già impegnato*</i> previsione di cassa <i>a fondo pluriennale vincolato</i>	17.650,00  33.039,21	18.000,00  32.393,89	18.000,00	18.000,00
10111530975/0	RIMBORSO SPESE PER STAGES FORMATIVI	0,00	previsione di competenza <i>di cui già impegnato*</i> previsione di cassa <i>a fondo pluriennale vincolato</i>	6.000,00  6.000,00	0,00  0,00	0,00	0,00
<b>Totale Macroaggr. 103</b>	<b>Acquisto di beni e servizi</b>	<b>16.363,89</b>	previsione di competenza <i>di cui già impegnato*</i> previsione di cassa <i>a fondo pluriennale vincolato</i>	<b>37.650,00</b>  <b>53.732,76</b>	<b>22.000,00</b>  <b>38.363,89</b>	<b>22.000,00</b>  <b>0,00</b>	<b>22.000,00</b>  <b>0,00</b>
Macroaggregato 104	Trasferimenti correnti						
10111535872/0	TRASFERIMENTI ALL'UNIONE DEI COMUNI DELLA VALDERA PER SPESE RELATIVE ALLA FORMAZIONE - TRASFERIMENTO ALL'UNIONE DEI COMUNI DELLA VALDERA	0,00	previsione di competenza  <i>di cui già impegnato*</i> previsione di cassa <i>a fondo pluriennale vincolato</i>	24.009,74  47.299,84	23.810,73  23.810,73	23.810,73	23.810,73
<b>Totale Macroaggr. 104</b>	<b>Trasferimenti correnti</b>	<b>0,00</b>	previsione di competenza <i>di cui già impegnato*</i> previsione di cassa <i>a fondo pluriennale vincolato</i>	<b>24.009,74</b>  <b>47.299,84</b>	<b>23.810,73</b>  <b>23.810,73</b>	<b>23.810,73</b>  <b>0,00</b>	<b>23.810,73</b>  <b>0,00</b>
<b>Totale Titolo 1</b>	<b>Spese correnti</b>	<b>16.363,89</b>	previsione di competenza <i>di cui già impegnato*</i> previsione di cassa <i>a fondo pluriennale vincolato</i>	<b>61.659,74</b>  <b>101.032,60</b>	<b>45.810,73</b>  <b>62.174,62</b>	<b>45.810,73</b>  <b>0,00</b>	<b>45.810,73</b>  <b>0,00</b>
<b>Totale Programma 11</b>	<b>Altri servizi generali</b>	<b>16.363,89</b>	previsione di competenza <i>di cui già impegnato*</i> previsione di cassa <i>a fondo pluriennale vincolato</i>	<b>61.659,74</b>  <b>101.032,60</b>	<b>45.810,73</b>  <b>62.174,62</b>	<b>45.810,73</b>  <b>0,00</b>	<b>45.810,73</b>  <b>0,00</b>
<b>Totale MISSIONE 01</b>	<b>Servizi istituzionali, generali e di gestione</b>	<b>16.363,89</b>	previsione di competenza <i>di cui già impegnato*</i> previsione di cassa <i>a fondo pluriennale vincolato</i>	<b>140.294,56</b>  <b>234.947,59</b>	<b>75.711,06</b>  <b>92.074,95</b>	<b>75.711,06</b>  <b>0,00</b>	<b>75.711,06</b>  <b>0,00</b>



# Comune di Pontedera

## Provincia di Pisa

### SERVIZIO ORGANIZZAZIONE PERSONALE E SOCIETÀ PARTECIPATE - Resp. DIRIGENTE 3° SETTORE SERVIZIO ORGANIZZAZIONE PERSONALE E SOCIETÀ PARTECIPATE - Resp. DIRIGENTE 3° SETTORE SPESE PER MISSIONI, PROGRAMMI E MACROAGGREGATI PER CAPITOLI

MISSIONE PROGRAMMA TITOLO MACROAGGREGATO CAPITOLO	DENOMINAZIONE	RESIDUI PRESUNTI AL TERMINE DELL'ESERCIZIO 2021		PREVISIONI DEFINITIVE DELL'ANNO 2021			
					PREVISIONI DEFINITIVE ANNO 2022	PREVISIONI DEFINITIVE DELL'ANNO 2023	PREVISIONI DEFINITIVE DELL'ANNO 2024
<b>MISSIONE 09</b>	<b>Sviluppo sostenibile e tutela del territorio e dell'ambiente</b>						
<b>0903 Programma 03</b>	<b>Rifiuti</b>						
<b>TITOLO 1</b>	<b>Spese correnti</b>						
<b>Macroaggregato 104</b>	<b>Trasferimenti correnti</b>						
10903520850/0	QUOTA A CARICO COMUNE FUNZ.AUTORITA' SERV. DI GEST.INTEGRATA RIFIUTI URBANI-AMB. TERRIT.OTTIMALE "TOSCANA COSTA"- COMPART.SPESE DI FUNZ.TO	0,00	previsione di competenza	13.750,00	13.750,00	13.750,00	13.750,00
			<i>di cui già impegnato*</i>				
			previsione di cassa	13.750,00	13.750,00		
			<i>a fondo pluriennale vincolato</i>				
<b>Totale Macroaggr. 104</b>	<b>Trasferimenti correnti</b>	0,00	previsione di competenza	13.750,00	13.750,00	13.750,00	13.750,00
			<i>di cui già impegnato*</i>			0,00	0,00
			previsione di cassa	13.750,00	13.750,00		
			<i>a fondo pluriennale vincolato</i>				
<b>Totale Titolo 1</b>	<b>Spese correnti</b>	0,00	previsione di competenza	13.750,00	13.750,00	13.750,00	13.750,00
			<i>di cui già impegnato*</i>			0,00	0,00
			previsione di cassa	13.750,00	13.750,00		
			<i>a fondo pluriennale vincolato</i>				
<b>Totale Programma 03</b>	<b>Rifiuti</b>	0,00	previsione di competenza	13.750,00	13.750,00	13.750,00	13.750,00
			<i>di cui già impegnato*</i>			0,00	0,00
			previsione di cassa	13.750,00	13.750,00		
			<i>a fondo pluriennale vincolato</i>				
<b>Totale MISSIONE 09</b>	<b>Sviluppo sostenibile e tutela del territorio e dell'ambiente</b>	0,00	previsione di competenza	13.750,00	13.750,00	13.750,00	13.750,00
			<i>di cui già impegnato*</i>			0,00	0,00
			previsione di cassa	13.750,00	13.750,00		
			<i>a fondo pluriennale vincolato</i>				



# Comune di Pontedera

## Provincia di Pisa

### SERVIZIO ORGANIZZAZIONE PERSONALE E SOCIETÀ PARTECIPATE - Resp. DIRIGENTE 3° SETTORE

### SERVIZIO ORGANIZZAZIONE PERSONALE E SOCIETÀ PARTECIPATE - Resp. DIRIGENTE 3° SETTORE

### SPESE PER MISSIONI, PROGRAMMI E MACROAGGREGATI PER CAPITOLI

MISSIONE PROGRAMMA TITOLO MACROAGGREGATO CAPITOLO	DENOMINAZIONE	RESIDUI PRESUNTI AL TERMINE DELL'ESERCIZIO 2021		PREVISIONI DEFINITIVE DELL'ANNO 2021			
					PREVISIONI DEFINITIVE ANNO 2022	PREVISIONI DEFINITIVE DELL'ANNO 2023	PREVISIONI DEFINITIVE DELL'ANNO 2024
<b>MISSIONE 20</b>	<b>Fondi e accantonamenti</b>						
2003 Programma 03	Altri fondi						
Titolo 1	Spese correnti						
Macroaggregato 110	Altre spese correnti						
120039901415/0	FONDO VINCOLATO PER PERDITA SOCIETA' PARTECIPATE	0,00	previsione di competenza <i>di cui già impegnato*</i>	183,00	0,00	0,00	0,00
			previsione di cassa <i>a fondo pluriennale vincolato</i>	183,00	0,00		
<b>Totale Macroaggr. 110</b>	<b>Altre spese correnti</b>	<b>0,00</b>	previsione di competenza <i>di cui già impegnato*</i>	<b>183,00</b>	<b>0,00</b>	<b>0,00</b>	<b>0,00</b>
			previsione di cassa <i>a fondo pluriennale vincolato</i>	<b>183,00</b>	<b>0,00</b>	<b>0,00</b>	<b>0,00</b>
<b>Totale Titolo 1</b>	<b>Spese correnti</b>	<b>0,00</b>	previsione di competenza <i>di cui già impegnato*</i>	<b>183,00</b>	<b>0,00</b>	<b>0,00</b>	<b>0,00</b>
			previsione di cassa <i>a fondo pluriennale vincolato</i>	<b>183,00</b>	<b>0,00</b>	<b>0,00</b>	<b>0,00</b>
<b>Totale Programma 03</b>	<b>Altri fondi</b>	<b>0,00</b>	previsione di competenza <i>di cui già impegnato*</i>	<b>183,00</b>	<b>0,00</b>	<b>0,00</b>	<b>0,00</b>
			previsione di cassa <i>a fondo pluriennale vincolato</i>	<b>183,00</b>	<b>0,00</b>	<b>0,00</b>	<b>0,00</b>
<b>Totale MISSIONE 20</b>	<b>Fondi e accantonamenti</b>	<b>0,00</b>	previsione di competenza <i>di cui già impegnato*</i>	<b>183,00</b>	<b>0,00</b>	<b>0,00</b>	<b>0,00</b>
			previsione di cassa <i>a fondo pluriennale vincolato</i>	<b>183,00</b>	<b>0,00</b>	<b>0,00</b>	<b>0,00</b>
<b>TOTALE MISSIONI</b>		<b>16.363,89</b>	previsione di competenza <i>di cui già impegnato*</i>	<b>154.227,56</b>	<b>89.461,06</b>	<b>89.461,06</b>	<b>89.461,06</b>
			previsione di cassa <i>a fondo pluriennale vincolato</i>	<b>248.880,59</b>	<b>9.243,40</b>	<b>0,00</b>	<b>0,00</b>
					<b>105.824,95</b>		
<b>TOTALE GENERALE DELLE SPESE</b>		<b>16.363,89</b>	previsione di competenza <i>di cui già impegnato*</i>	<b>154.227,56</b>	<b>89.461,06</b>	<b>89.461,06</b>	<b>89.461,06</b>
			previsione di cassa <i>a fondo pluriennale vincolato</i>	<b>248.880,59</b>	<b>9.243,40</b>	<b>0,00</b>	<b>0,00</b>
					<b>105.824,95</b>		





# Comune di Pontedera

## Provincia di Pisa

### SERVIZIO SEGRETERIA GENERALE, SEGRETERIA SINDACO - Resp. DIRIGENTE 4° SETTORE

### SERVIZIO SEGRETERIA GENERALE, SEGRETERIA SINDACO - Resp. DIRIGENTE 4° SETTORE

### SPESE PER MISSIONI, PROGRAMMI E MACROAGGREGATI PER CAPITOLI

MISSIONE PROGRAMMA TITOLO MACROAGGREGATO CAPITOLO	DENOMINAZIONE	RESIDUI PRESUNTI AL TERMINI DELL'ESERCIZIO 2021		PREVISIONI DEFINITIVE DELL'ANNO 2021	PREVISIONI DEFINITIVE		
					ANNO 2022	DELL'ANNO 2023	DELL'ANNO 2024
<b>DISAVANZO DI AMMINISTRAZIONE</b>				0,00	0,00	0,00	0,00
<b>MISSIONE</b>	<b>01</b>	<b>Servizi istituzionali, generali e di gestione</b>					
<b>0101</b>	<b>Programma 01</b>	<b>Organi istituzionali</b>					
<b>TITOLO</b>	<b>1</b>	<b>Spese correnti</b>					
<b>MACROAGGREGATO</b>	<b>103</b>	<b>Acquisto di beni e servizi</b>					
10101200165/0	ACQUISTO DI BENI E MATERIALE VARIO PER IL SERVIZIO ORGANI ISTITUZIONALI	2.500,00	previsione di competenza <i>di cui già impegnato*</i> previsione di cassa <i>a fondo pluriennale vincolato</i>	2.500,00  3.659,10	2.500,00  5.000,00	2.500,00  2.500,00	2.500,00  2.500,00
10101210165/0	ACQUISTO DI BENI E MATERIALE VARIO- SPESE RAPPRESENTANZA	3.156,00	previsione di competenza <i>di cui già impegnato*</i> previsione di cassa <i>a fondo pluriennale vincolato</i>	6.582,78  6.582,78	5.000,00  8.156,00	5.000,00  5.000,00	5.000,00  5.000,00
10101217165/0	ACQUISTO BENI PER FESTE NAZIONALI E SOLENNITA' CIVILI - ACQUISTO DI BENI E MATERIALE VARIO	1.000,00	previsione di competenza <i>di cui già impegnato*</i> previsione di cassa <i>a fondo pluriennale vincolato</i>	1.000,00  1.480,00	1.000,00  2.000,00	1.000,00  1.000,00	1.000,00  1.000,00
10101300375/0	PRESTAZIONI DI SERVIZI PER GLI UFFICI DEGLI ORGANI ISTITUZIONALI-PRESTAZIONI DI SERVIZI - SPESE VARIE	1.917,00	previsione di competenza <i>di cui già impegnato*</i> previsione di cassa <i>a fondo pluriennale vincolato</i>	2.617,34  2.639,34	3.000,00  4.917,00	3.000,00  3.000,00	3.000,00  3.000,00
10101305501/0	PRESTAZIONI DI SERVIZI PER INTERVENTI DI INFORMAZIONE RIVOLTI ALLA CITTADINANZA-SPESE PUBBLICAZIONI	0,00	previsione di competenza <i>di cui già impegnato*</i> previsione di cassa <i>a fondo pluriennale vincolato</i>	0,00  0,00	0,00  0,00	0,00  0,00	0,00  0,00
10101310375/0	SPESE DI RAPPRESENTANZA - PRESTAZIONI DI SERVIZI - SPESE VARIE	1.000,00	previsione di competenza <i>di cui già impegnato*</i> previsione di cassa <i>a fondo pluriennale vincolato</i>	1.265,88  1.265,88	2.000,00  3.000,00	2.000,00  2.000,00	2.000,00  2.000,00
10101314375/0	SPESE PER INIZIATIVE ISTITUZIONALI - PRESTAZIONI DI SERVIZI - SPESE VARIE	0,00	previsione di competenza <i>di cui già impegnato*</i> previsione di cassa <i>a fondo pluriennale vincolato</i>	0,00  150,00	0,00  0,00	0,00  0,00	0,00  0,00
10101315375/0	SPESE PER GEMELLAGGI - PRESTAZIONI DI SERVIZI - SPESE VARIE	0,00	previsione di competenza <i>di cui già impegnato*</i> previsione di cassa <i>a fondo pluriennale vincolato</i>	0,00  0,00	0,00  0,00	0,00  0,00	0,00  0,00
10101316375/0	PRESTAZIONI DI SERVIZI FINALIZZATE ALL'INFORMAZIONE DELL'ATTIVITA' DEL MANDATO AMMINISTRATIVO	0,00	previsione di competenza <i>di cui già impegnato*</i> previsione di cassa <i>a fondo pluriennale vincolato</i>	0,00  0,00	0,00  0,00	0,00  0,00	0,00  0,00
10101320385/0	SPESE RELATIVE AGLI AMMINISTRATORI COMUNALI - INDENNITA' DI CARICA AL SINDACO, AGLI ASSESSORI ED AL PRESIDENTE DEL CONSIGLIO COMUNALE	9.339,22	previsione di competenza <i>di cui già impegnato*</i> previsione di cassa <i>a fondo pluriennale vincolato</i>	115.000,00  115.000,00	115.000,00  124.339,22	115.000,00  115.000,00	115.000,00  115.000,00
10101320390/0	SPESE RELATIVE AGLI AMMINISTRATORI COMUNALI - INDENNITA' DI PRESENZA PER	8.000,00	previsione di competenza	8.000,00	8.000,00	8.000,00	8.000,00



# Comune di Pontedera

## Provincia di Pisa

### SERVIZIO SEGRETERIA GENERALE, SEGRETERIA SINDACO - Resp. DIRIGENTE 4° SETTORE

### SERVIZIO SEGRETERIA GENERALE, SEGRETERIA SINDACO - Resp. DIRIGENTE 4° SETTORE

### SPESE PER MISSIONI, PROGRAMMI E MACROAGGREGATI PER CAPITOLI

MISSIONE PROGRAMMA TITOLO MACROAGGREGATO CAPITOLO	DENOMINAZIONE	RESIDUI PRESUNTI AL TERMINE DELL'ESERCIZIO 2021		PREVISIONI DEFINITIVE DELL'ANNO 2021				
					PREVISIONI DEFINITIVE ANNO 2022	PREVISIONI DEFINITIVE DELL'ANNO 2023	PREVISIONI DEFINITIVE DELL'ANNO 2024	
	LE ADUNANZE DEL CONSIGLIO COMUNALE E COMMISSIONI CONSILIARI							
			<i>di cui già impegnato*</i>					
			previsione di cassa	12.212,09	16.000,00			
			<i>a fondo pluriennale vincolato</i>					
10101320400/0	SPESE RELATIVE AGLI AMMINISTRATORI COMUNALI - INDENNITA' DI MISSIONE E RIMBORSO SPESE AGLI AMMINISTRATORI	4.000,00	previsione di competenza	4.000,00	4.000,00	4.000,00	4.000,00	4.000,00
			<i>di cui già impegnato*</i>					
			previsione di cassa	4.000,00	8.000,00			
			<i>a fondo pluriennale vincolato</i>					
10101320405/0	SPESE RELATIVE AGLI AMMINISTRATORI COMUNALI-RIMB. AI DATORI DI LAVORO DEGLI ONERI RETRIBUTIVI PER PERMESSI RETRIBUITI (ART. 4 LEGGE 816/85)	0,00	previsione di competenza	0,00	0,00	0,00	0,00	0,00
			<i>di cui già impegnato*</i>					
			previsione di cassa	0,00	0,00			
			<i>a fondo pluriennale vincolato</i>					
10101320410/0	SPESE REL. AGLI AMMINISTRATORI COM.LI- RIMB. AI DATORI DI LAVORO ONERI PREVID., ASSIST. E ASSICURAT. PER PERMESSI RETRIBUITI (ART.2.LEGGE 816/85)	0,00	previsione di competenza	0,00	0,00	0,00	0,00	0,00
			<i>di cui già impegnato*</i>					
			previsione di cassa	0,00	0,00			
			<i>a fondo pluriennale vincolato</i>					
10101320415/0	SPESE RELATIVE AGLI AMMINISTRATORI COMUNALI-RIMBORSO SPESE DI VIAGGIO AI CONSIGLIERI ED ASSESSORI (ART.13 LEGGE 816/85)	0,00	previsione di competenza	0,00	0,00	0,00	0,00	0,00
			<i>di cui già impegnato*</i>					
			previsione di cassa	0,00	0,00			
			<i>a fondo pluriennale vincolato</i>					
10101321405/0	SPESE RELATIVE AGLI AMMINISTRATORI COMUNALI-RIMB. AI DATORI DI LAVORO DEGLI ONERI RETRIBUTIVI PER PERMESSI RETRIBUITI	5.626,49	previsione di competenza	8.000,00	8.000,00	8.000,00	8.000,00	8.000,00
			<i>di cui già impegnato*</i>					
			previsione di cassa	11.104,25	13.626,49			
			<i>a fondo pluriennale vincolato</i>					
10101321410/0	SPESE REL. AGLI AMMINISTRATORI COM.LI- RIMB. AI DATORI DI LAVORO ONERI PREVID., ASSIST. E ASSICURAT. PER PERMESSI RETRIBUITI	2.092,24	previsione di competenza	11.000,00	11.000,00	11.000,00	11.000,00	11.000,00
			<i>di cui già impegnato*</i>					
			previsione di cassa	12.507,00	13.092,24			
			<i>a fondo pluriennale vincolato</i>					
10101321415/0	SPESE RELATIVE AGLI AMMINISTRATORI COMUNALI-RIMBORSO SPESE DI VIAGGIO AI CONSIGLIERI ED ASSESSORI	1.000,00	previsione di competenza	1.000,00	1.000,00	1.000,00	1.000,00	1.000,00
			<i>di cui già impegnato*</i>					
			previsione di cassa	1.000,00	2.000,00			
			<i>a fondo pluriennale vincolato</i>					
<b>Totale Macroaggr. 103</b>	<b>Acquisto di beni e servizi</b>	<b>39.630,95</b>	previsione di competenza	<b>160.966,00</b>	<b>160.500,00</b>	<b>160.500,00</b>	<b>160.500,00</b>	<b>160.500,00</b>
			<i>di cui già impegnato*</i>			<b>0,00</b>	<b>0,00</b>	<b>0,00</b>
			previsione di cassa	<b>171.600,44</b>	<b>200.130,95</b>			
			<i>a fondo pluriennale vincolato</i>					
<b>Macroaggregato 104</b>	<b>Trasferimenti correnti</b>							
10101510810/0	CONTRIBUTI AD ORGANISMI ASSOCIATIVI- QUOTA ADESIONE AD ORGANISMI ASSOCIATIVI	0,00	previsione di competenza	24.428,25	12.000,00	12.000,00	12.000,00	12.000,00
			<i>di cui già impegnato*</i>		<b>1.260,00</b>			
			previsione di cassa	25.688,25	12.000,00			
			<i>a fondo pluriennale vincolato</i>					
<b>Totale Macroaggr. 104</b>	<b>Trasferimenti correnti</b>	<b>0,00</b>	previsione di competenza	<b>24.428,25</b>	<b>12.000,00</b>	<b>12.000,00</b>	<b>12.000,00</b>	<b>12.000,00</b>
			<i>di cui già impegnato*</i>		<b>1.260,00</b>	<b>0,00</b>	<b>0,00</b>	<b>0,00</b>
			previsione di cassa	<b>25.688,25</b>	<b>12.000,00</b>			
			<i>a fondo pluriennale vincolato</i>					



# Comune di Pontedera

## Provincia di Pisa

### SERVIZIO SEGRETERIA GENERALE, SEGRETERIA SINDACO - Resp. DIRIGENTE 4° SETTORE

### SERVIZIO SEGRETERIA GENERALE, SEGRETERIA SINDACO - Resp. DIRIGENTE 4° SETTORE

### SPESE PER MISSIONI, PROGRAMMI E MACROAGGREGATI PER CAPITOLI

MISSIONE PROGRAMMA TITOLO MACROAGGREGATO CAPITOLO	DENOMINAZIONE	RESIDUI PRESUNTI AL TERMINI DELL'ESERCIZIO 2021		PREVISIONI DEFINITIVE DELL'ANNO 2021	PREVISIONI DEFINITIVE		
					ANNO 2022	DELL'ANNO 2023	DELL'ANNO 2024
<b>Totale Titolo 1</b>	<b>Spese correnti</b>	39.630,95	previsione di competenza <i>di cui già impegnato*</i> previsione di cassa <i>a fondo pluriennale vincolato</i>	185.394,25  197.288,69	172.500,00 1.260,00 212.130,95	172.500,00 0,00	172.500,00 0,00
<b>Titolo 2</b>	<b>Spese in conto capitale</b>						
<b>Macroaggregato 202</b>	<b>Investimenti fissi lordi e acquisto di terreni</b>						
201015002574/0	ACQ.BENI MOBILI,MACCHINE,ATTREZZ.PER SERV.ORGANI ISTITUZ.LI- ACQ.AUTOVETTURA IN COMOD.GRATUITO- SP.FIN.DA SPONSORIZZ.ALTRE IMPRESE	0,00	previsione di competenza <i>di cui già impegnato*</i> previsione di cassa <i>a fondo pluriennale vincolato</i>	0,00  0,00	0,00  0,00	0,00	0,00
<b>Totale Macroaggr. 202</b>	<b>Investimenti fissi lordi e acquisto di terreni</b>	0,00	previsione di competenza <i>di cui già impegnato*</i> previsione di cassa <i>a fondo pluriennale vincolato</i>	0,00  0,00	0,00  0,00	0,00 0,00	0,00 0,00
<b>Totale Titolo 2</b>	<b>Spese in conto capitale</b>	0,00	previsione di competenza <i>di cui già impegnato*</i> previsione di cassa <i>a fondo pluriennale vincolato</i>	0,00  0,00	0,00  0,00	0,00 0,00	0,00 0,00
<b>Totale Programma 01</b>	<b>Organi istituzionali</b>	39.630,95	previsione di competenza <i>di cui già impegnato*</i> previsione di cassa <i>a fondo pluriennale vincolato</i>	185.394,25  197.288,69	172.500,00 1.260,00 212.130,95	172.500,00 0,00	172.500,00 0,00
<b>0102 Programma 02</b>	<b>Segreteria generale</b>						
<b>Titolo 1</b>	<b>Spese correnti</b>						
<b>Macroaggregato 103</b>	<b>Acquisto di beni e servizi</b>						
10102200165/0	ACQUISTO DI BENI PER SERVIZIO SEGRETERIA, PERSONALE E ORGANIZZAZIONE-ACQUISTO DI BENI E MATERIALE VARIO	287,00	previsione di competenza <i>di cui già impegnato*</i> previsione di cassa <i>a fondo pluriennale vincolato</i>	1.000,00  1.148,84	1.000,00  1.287,00	1.000,00	1.000,00
10102300325/0	ASSISTENZA PROGRAMMI SOFTWARE PER GESTIONE SERVIZI SEGRETERIA GENERALE- PREST.DI SERVIZI PER LA MANUTENZ. ATTEZZATURE INFORMATICHE	0,00	previsione di competenza <i>di cui già impegnato*</i> previsione di cassa <i>a fondo pluriennale vincolato</i>	10.000,00  10.000,00	16.000,00  16.000,00	16.000,00	16.000,00
10102300375/0	PRESTAZIONI DI SERVIZI PER UFFICIO SEGRETERIA, PERSONALE E ORGANIZZAZIONE-PRESTAZIONI DI SERVIZI - SPESE VARIE	500,00	previsione di competenza <i>di cui già impegnato*</i> previsione di cassa <i>a fondo pluriennale vincolato</i>	1.000,00  1.000,00	1.000,00  1.500,00	1.000,00	1.000,00
<b>Totale Macroaggr. 103</b>	<b>Acquisto di beni e servizi</b>	787,00	previsione di competenza <i>di cui già impegnato*</i> previsione di cassa <i>a fondo pluriennale vincolato</i>	12.000,00  12.148,84	18.000,00  18.787,00	18.000,00 0,00	18.000,00 0,00
<b>Macroaggregato 104</b>	<b>Trasferimenti correnti</b>						
10102510872/0	TRASFERIMENTO ALL'UNIONE DEI COMUNI DELLA VALDERA PER SERVIZI GENERALI - TRASFERIMENTO ALL'UNIONE DEI COMUNI DELLA VALDERA	0,00	previsione di competenza <i>di cui già impegnato*</i> previsione di cassa <i>a fondo pluriennale vincolato</i>	26.459,79  72.642,63	38.186,02  38.186,02	38.186,02	38.186,02
<b>Totale Macroaggr. 104</b>	<b>Trasferimenti correnti</b>	0,00	previsione di competenza <i>di cui già impegnato*</i> previsione di cassa <i>a fondo pluriennale vincolato</i>	26.459,79  72.642,63	38.186,02  38.186,02	38.186,02 0,00	38.186,02 0,00



# Comune di Pontedera

## Provincia di Pisa

### SERVIZIO SEGRETERIA GENERALE, SEGRETERIA SINDACO - Resp. DIRIGENTE 4° SETTORE

### SERVIZIO SEGRETERIA GENERALE, SEGRETERIA SINDACO - Resp. DIRIGENTE 4° SETTORE

### SPESE PER MISSIONI, PROGRAMMI E MACROAGGREGATI PER CAPITOLI

MISSIONE PROGRAMMA TITOLO MACROAGGREGATO CAPITOLO	DENOMINAZIONE	RESIDUI PRESUNTI AL TERMINI DELL'ESERCIZIO 2021		PREVISIONI DEFINITIVE DELL'ANNO 2021	PREVISIONI DEFINITIVE		
					ANNO 2022	DELL'ANNO 2023	DELL'ANNO 2024
<b>Totale Titolo 1</b>	<b>Spese correnti</b>	787,00	previsione di competenza <i>di cui già impegnato*</i>	38.459,79	56.186,02	56.186,02	56.186,02
			previsione di cassa <i>a fondo pluriennale vincolato</i>	84.791,47	56.973,02	0,00	0,00
<b>Totale Programma 02</b>	<b>Segreteria generale</b>	787,00	previsione di competenza <i>di cui già impegnato*</i>	38.459,79	56.186,02	56.186,02	56.186,02
			previsione di cassa <i>a fondo pluriennale vincolato</i>	84.791,47	56.973,02	0,00	0,00
<b>0108 Programma 08</b>	<b>Statistica e sistemi informativi</b>						
<b>Titolo 1</b>	<b>Spese correnti</b>						
<b>Macroaggregato 103</b>	<b>Acquisto di beni e servizi</b>						
10108350367/0	PRESTAZIONE DI SERVIZI PER SERVIZI INFORMATICI-PRESTAZIONE DI SERVIZI PER GESTIONE SITO WEB	6.710,00	previsione di competenza <i>di cui già impegnato*</i>	22.814,00	23.000,00	23.000,00	23.000,00
			previsione di cassa <i>a fondo pluriennale vincolato</i>	29.524,00	29.710,00	6.710,00	0,00
<b>Totale Macroaggr. 103</b>	<b>Acquisto di beni e servizi</b>	6.710,00	previsione di competenza <i>di cui già impegnato*</i>	22.814,00	23.000,00	23.000,00	23.000,00
			previsione di cassa <i>a fondo pluriennale vincolato</i>	29.524,00	29.710,00	6.710,00	0,00
<b>Totale Titolo 1</b>	<b>Spese correnti</b>	6.710,00	previsione di competenza <i>di cui già impegnato*</i>	22.814,00	23.000,00	23.000,00	23.000,00
			previsione di cassa <i>a fondo pluriennale vincolato</i>	29.524,00	29.710,00	6.710,00	0,00
<b>Totale Programma 08</b>	<b>Statistica e sistemi informativi</b>	6.710,00	previsione di competenza <i>di cui già impegnato*</i>	22.814,00	23.000,00	23.000,00	23.000,00
			previsione di cassa <i>a fondo pluriennale vincolato</i>	29.524,00	29.710,00	6.710,00	0,00
<b>0111 Programma 11</b>	<b>Altri servizi generali</b>						
<b>Titolo 1</b>	<b>Spese correnti</b>						
<b>Macroaggregato 103</b>	<b>Acquisto di beni e servizi</b>						
10111305375/0	PRESTAZIONE DI SERVIZI PER SERVIZI GENERALI - PRESTAZIONI DI SERVIZI - SPESE VARIE	0,00	previsione di competenza <i>di cui già impegnato*</i>	3.000,00	1.500,00	1.500,00	1.500,00
			previsione di cassa <i>a fondo pluriennale vincolato</i>	4.720,39	1.500,00	0,00	0,00
<b>Totale Macroaggr. 103</b>	<b>Acquisto di beni e servizi</b>	0,00	previsione di competenza <i>di cui già impegnato*</i>	3.000,00	1.500,00	1.500,00	1.500,00
			previsione di cassa <i>a fondo pluriennale vincolato</i>	4.720,39	1.500,00	0,00	0,00
<b>Totale Titolo 1</b>	<b>Spese correnti</b>	0,00	previsione di competenza <i>di cui già impegnato*</i>	3.000,00	1.500,00	1.500,00	1.500,00
			previsione di cassa <i>a fondo pluriennale vincolato</i>	4.720,39	1.500,00	0,00	0,00
<b>Totale Programma 11</b>	<b>Altri servizi generali</b>	0,00	previsione di competenza <i>di cui già impegnato*</i>	3.000,00	1.500,00	1.500,00	1.500,00
			previsione di cassa <i>a fondo pluriennale vincolato</i>	4.720,39	1.500,00	0,00	0,00
<b>Totale MISSIONE 01</b>	<b>Servizi istituzionali, generali e di gestione</b>	47.127,95	previsione di competenza <i>di cui già impegnato*</i>	249.668,04	253.186,02	253.186,02	253.186,02
			previsione di cassa <i>a fondo pluriennale vincolato</i>	316.324,55	7.970,00	0,00	0,00
					300.313,97		



# Comune di Pontedera

## Provincia di Pisa

### SERVIZIO SEGRETERIA GENERALE, SEGRETERIA SINDACO - Resp. DIRIGENTE 4° SETTORE

### SERVIZIO SEGRETERIA GENERALE, SEGRETERIA SINDACO - Resp. DIRIGENTE 4° SETTORE

### SPESE PER MISSIONI, PROGRAMMI E MACROAGGREGATI PER CAPITOLI

MISSIONE PROGRAMMA TITOLO MACROAGGREGATO CAPITOLO	DENOMINAZIONE	RESIDUI PRESUNTI AL TERMINI DELL'ESERCIZIO 2021		PREVISIONI DEFINITIVE DELL'ANNO 2021	PREVISIONI DEFINITIVE		
					ANNO 2022	DELL'ANNO 2023	DELL'ANNO 2024
<b>MISSIONE 10</b>	<b>Trasporti e diritto alla mobilità</b>						
<b>1002 Programma 02</b>	<b>Trasporto pubblico locale</b>						
<b>TITOLO 1</b>	<b>Spese correnti</b>						
<b>Macroaggregato 104</b>	<b>Trasferimenti correnti</b>						
11002500872/0	TRASFERIMENTO ALL'UNIONE DEI COMUNI DELLA VALDERA PER MOBILITA' URBANA	0,00	previsione di competenza di cui già impegnato*	30.210,10	32.000,00	32.000,00	32.000,00
			previsione di cassa a fondo pluriennale vincolato	7.500,00	32.000,00		
<b>Totale Macroaggr. 104</b>	<b>Trasferimenti correnti</b>	0,00	previsione di competenza di cui già impegnato*	30.210,10	32.000,00	32.000,00	32.000,00
			previsione di cassa a fondo pluriennale vincolato	7.500,00	32.000,00	0,00	0,00
<b>Totale Titolo 1</b>	<b>Spese correnti</b>	0,00	previsione di competenza di cui già impegnato*	30.210,10	32.000,00	32.000,00	32.000,00
			previsione di cassa a fondo pluriennale vincolato	7.500,00	32.000,00	0,00	0,00
<b>Totale Programma 02</b>	<b>Trasporto pubblico locale</b>	0,00	previsione di competenza di cui già impegnato*	30.210,10	32.000,00	32.000,00	32.000,00
			previsione di cassa a fondo pluriennale vincolato	7.500,00	32.000,00	0,00	0,00
<b>Totale MISSIONE 10</b>	<b>Trasporti e diritto alla mobilità</b>	0,00	previsione di competenza di cui già impegnato*	30.210,10	32.000,00	32.000,00	32.000,00
			previsione di cassa a fondo pluriennale vincolato	7.500,00	32.000,00	0,00	0,00
<b>TOTALE MISSIONI</b>		47.127,95	previsione di competenza di cui già impegnato*	279.878,14	285.186,02	285.186,02	285.186,02
			previsione di cassa a fondo pluriennale vincolato	323.824,55	7.970,00	0,00	0,00
<b>TOTALE GENERALE DELLE SPESE</b>		47.127,95	previsione di competenza di cui già impegnato*	279.878,14	285.186,02	285.186,02	285.186,02
			previsione di cassa a fondo pluriennale vincolato	323.824,55	7.970,00	0,00	0,00



# Comune di Pontedera

## Provincia di Pisa

Esercizio 2022

126 di 204

### SERVIZIO UFFICIO ASSOCIATO TRIBUTI CONTENZIOSO E DEMOGRAFICI - Resp. DIRIGENTE 3° SETTORE

### SERVIZIO UFFICIO ASSOCIATO TRIBUTI CONTENZIOSO E DEMOGRAFICI - Resp. DIRIGENTE 3° SETTORE

### SPESE PER MISSIONI, PROGRAMMI E MACROAGGREGATI PER CAPITOLI

MISSIONE PROGRAMMA TITOLO MACROAGGREGATO CAPITOLO	DENOMINAZIONE	RESIDUI PRESUNTI AL TERMINI DELL'ESERCIZIO 2021		PREVISIONI DEFINITIVE DELL'ANNO 2021			
					PREVISIONI DEFINITIVE ANNO 2022	PREVISIONI DEFINITIVE DELL'ANNO 2023	PREVISIONI DEFINITIVE DELL'ANNO 2024
<b>DISAVANZO DI AMMINISTRAZIONE</b>				0,00	0,00	0,00	0,00
<b>MISSIONE</b> 01	<b>Servizi istituzionali, generali e di gestione</b>						
0101 Programma 01	<b>Organi istituzionali</b>						
Titolo 1	<b>Spese correnti</b>						
Macroaggregato 103	<b>Acquisto di beni e servizi</b>						
101018001205/0	SPESA PER ELEZIONI AMMINISTRATIVE	0,00	previsione di competenza di cui già impegnato* previsione di cassa a fondo pluriennale vincolato	0,00 0,00 0,00	0,00 0,00 0,00	0,00 0,00 0,00	0,00 0,00 0,00
<b>Totale Macroaggr. 103</b>	<b>Acquisto di beni e servizi</b>	<b>0,00</b>	<b>previsione di competenza di cui già impegnato* previsione di cassa a fondo pluriennale vincolato</b>	<b>0,00 0,00 0,00</b>	<b>0,00 0,00 0,00</b>	<b>0,00 0,00 0,00</b>	<b>0,00 0,00 0,00</b>
<b>Totale Titolo 1</b>	<b>Spese correnti</b>	<b>0,00</b>	<b>previsione di competenza di cui già impegnato* previsione di cassa a fondo pluriennale vincolato</b>	<b>0,00 0,00 0,00</b>	<b>0,00 0,00 0,00</b>	<b>0,00 0,00 0,00</b>	<b>0,00 0,00 0,00</b>
<b>Totale Programma 01</b>	<b>Organi istituzionali</b>	<b>0,00</b>	<b>previsione di competenza di cui già impegnato* previsione di cassa a fondo pluriennale vincolato</b>	<b>0,00 0,00 0,00</b>	<b>0,00 0,00 0,00</b>	<b>0,00 0,00 0,00</b>	<b>0,00 0,00 0,00</b>
0102 Programma 02	<b>Segreteria generale</b>						
Titolo 1	<b>Spese correnti</b>						
Macroaggregato 103	<b>Acquisto di beni e servizi</b>						
10102322480/0	SPESA PER LITI, ARBITRAGGI E RISARCIMENTI-SPESE LEGALI	302.394,89	previsione di competenza di cui già impegnato* previsione di cassa a fondo pluriennale vincolato	314.004,34 303.292,20 0,00	45.000,00 347.394,89 0,00	45.000,00 0,00 0,00	45.000,00 0,00 0,00
<b>Totale Macroaggr. 103</b>	<b>Acquisto di beni e servizi</b>	<b>302.394,89</b>	<b>previsione di competenza di cui già impegnato* previsione di cassa a fondo pluriennale vincolato</b>	<b>314.004,34 303.292,20 0,00</b>	<b>45.000,00 347.394,89 0,00</b>	<b>45.000,00 0,00 0,00</b>	<b>45.000,00 0,00 0,00</b>
Macroaggregato 110	<b>Altre spese correnti</b>						
101028001297/0	ONERI DERIVANTI DA PROVVEDIMENTI GIURISDIZIONALI ESECUTIVI	3.247,99	previsione di competenza di cui già impegnato* previsione di cassa a fondo pluriennale vincolato	87.540,51 90.458,75 0,00	0,00 3.247,99 0,00	0,00 0,00 0,00	0,00 0,00 0,00
<b>Totale Macroaggr. 110</b>	<b>Altre spese correnti</b>	<b>3.247,99</b>	<b>previsione di competenza di cui già impegnato* previsione di cassa a fondo pluriennale vincolato</b>	<b>87.540,51 90.458,75 0,00</b>	<b>0,00 3.247,99 0,00</b>	<b>0,00 0,00 0,00</b>	<b>0,00 0,00 0,00</b>
<b>Totale Titolo 1</b>	<b>Spese correnti</b>	<b>305.642,88</b>	<b>previsione di competenza di cui già impegnato* previsione di cassa a fondo pluriennale vincolato</b>	<b>401.544,85 393.750,95 0,00</b>	<b>45.000,00 350.642,88 0,00</b>	<b>45.000,00 0,00 0,00</b>	<b>45.000,00 0,00 0,00</b>
<b>Totale Programma 02</b>	<b>Segreteria generale</b>	<b>305.642,88</b>	<b>previsione di competenza di cui già impegnato* previsione di cassa a fondo pluriennale vincolato</b>	<b>401.544,85 393.750,95 0,00</b>	<b>45.000,00 350.642,88 0,00</b>	<b>45.000,00 0,00 0,00</b>	<b>45.000,00 0,00 0,00</b>
0104 Programma 04	<b>Gestione delle entrate tributarie e servizi fiscali</b>						
Titolo 1	<b>Spese correnti</b>						
Macroaggregato 103	<b>Acquisto di beni e servizi</b>						
10104300325/0	PRESTAZIONI DI SERVIZI PER GESTIONE SERVIZIO ENTRATE TRIBUTARIE- PRESTAZIONI DI SERVIZI PER LA MANUTENZIONE DELLE ATTTEZZATURE INFORMATICHE	1.476,20	previsione di competenza di cui già impegnato*	6.700,00 1.708,02	15.000,00 0,00	15.000,00 0,00	15.000,00 0,00



# Comune di Pontedera

## Provincia di Pisa

### SERVIZIO UFFICIO ASSOCIATO TRIBUTI CONTENZIOSO E DEMOGRAFICI - Resp. DIRIGENTE 3° SETTORE

### SERVIZIO UFFICIO ASSOCIATO TRIBUTI CONTENZIOSO E DEMOGRAFICI - Resp. DIRIGENTE 3° SETTORE

### SPESE PER MISSIONI, PROGRAMMI E MACROAGGREGATI PER CAPITOLI

MISSIONE PROGRAMMA TITOLO MACROAGGREGATO CAPITOLO	DENOMINAZIONE	RESIDUI PRESUNTI AL TERMINE DELL'ESERCIZIO 2021		PREVISIONI DEFINITIVE DELL'ANNO 2021	PREVISIONI DEFINITIVE		
					ANNO 2022	DELL'ANNO 2023	DELL'ANNO 2024
			previsione di cassa <i>a fondo pluriennale vincolato</i>	6.700,00	16.476,20		
10104300375/0	PRESTAZIONI DI SERVIZI PER GESTIONE SERVIZIO ENTRATE TRIBUTARIE - PRESTAZIONI DI SERVIZI - SPESE VARIE	1.955,31	previsione di competenza  <i>di cui già impegnato*</i> previsione di cassa <i>a fondo pluriennale vincolato</i>	3.000,00  3.000,00	1.000,00  2.955,31	1.000,00	1.000,00
10104300382/0	PRESTAZIONI DI SERVIZI PER GESTIONE SERVIZIO ENTRATE TRIBUTARIE - SPESE PER LA NOTIFICA DEGLI ATTI	0,00	previsione di competenza  <i>di cui già impegnato*</i> previsione di cassa <i>a fondo pluriennale vincolato</i>	1.520,00  0,00	1.520,00  1.520,00	1.520,00	1.520,00
10104310375/0	PRESTAZIONI DI SERVIZI PER LA FORMAZIONE DEL SERVIZIO TRIBUTI- PRESTAZIONI DI SERVIZI-SPESE VARIE	0,00	previsione di competenza  <i>di cui già impegnato*</i> previsione di cassa <i>a fondo pluriennale vincolato</i>	1.504,00  1.504,00	0,00  0,00	0,00	0,00
10104320510/0	SPESE PER LA RISCOSSIONE DEI TRIBUTI COMUNALI	23.045,28	previsione di competenza  <i>di cui già impegnato*</i> previsione di cassa <i>a fondo pluriennale vincolato</i>	30.762,00  40.811,30	28.000,00  51.045,28	28.000,00	28.000,00
10104321515/0	SPESE PER LA REVISIONE DEI TRIBUTI VIGENTI	14.209,63	previsione di competenza  <i>di cui già impegnato*</i> previsione di cassa <i>a fondo pluriennale vincolato</i>	29.534,00  43.485,90	0,00  14.209,63	0,00	0,00
<b>Totale Macroaggr. 103</b>	<b>Acquisto di beni e servizi</b>	<b>40.686,42</b>	previsione di competenza  <i>di cui già impegnato*</i> previsione di cassa <i>a fondo pluriennale vincolato</i>	<b>73.020,00</b>  <b>95.501,20</b>	<b>45.520,00</b>  <b>86.206,42</b>	<b>45.520,00</b>  <b>0,00</b>	<b>45.520,00</b>  <b>0,00</b>
<b>Macroaggregato 104</b>	<b>Trasferimenti correnti</b>						
10104500825/0	TRASFERIMENTI ALL'AMMINISTRAZIONE PROVINCIALE - QUOTA PROVENTI I.C.I.A.P. DA DEVOLVERE ALL'AMMINISTRAZIONE PROVINCIALE	0,00	previsione di competenza  <i>di cui già impegnato*</i> previsione di cassa <i>a fondo pluriennale vincolato</i>	0,00  0,00	0,00  0,00	0,00	0,00
10104505892/0	TRASFERIMENTO ALL'AMMINISTRAZ.PROVINC.LE DEL TRIBUTO PER L'ESERC. FUNZ. AMB.LI (T.E.F.A.)-TRASFERIM. ALL'AMMINISTRAZ.	202.549,30	previsione di competenza  <i>di cui già impegnato*</i> previsione di cassa <i>a fondo pluriennale vincolato</i>	30.000,00  258.427,38	3.000,00  205.549,30	3.000,00	3.000,00
10104540872/0	TRASFERIMENTO ALL'UNIONE VALDERA PER LA RISCOSSIONE DEI TRIBUTI COMUNALI - TRASFERIMENTO ALL'UNIONE DEI COMUNI DELLA VALDERA	0,00	previsione di competenza  <i>di cui già impegnato*</i> previsione di cassa <i>a fondo pluriennale vincolato</i>	63.892,84  92.668,44	64.000,00  64.000,00	64.000,00	64.000,00
<b>Totale Macroaggr. 104</b>	<b>Trasferimenti correnti</b>	<b>202.549,30</b>	previsione di competenza  <i>di cui già impegnato*</i> previsione di cassa <i>a fondo pluriennale vincolato</i>	<b>93.892,84</b>  <b>351.095,82</b>	<b>67.000,00</b>  <b>269.549,30</b>	<b>67.000,00</b>  <b>0,00</b>	<b>67.000,00</b>  <b>0,00</b>
<b>Macroaggregato 109</b>	<b>Rimborsi e poste correttive delle entrate</b>						
101048001221/0	SGRAVI E RIMBORSI - RIMBORSO DI TRIBUTI COMUNALI NON DOVUTI	0,00	previsione di competenza  <i>di cui già impegnato*</i> previsione di cassa <i>a fondo pluriennale vincolato</i>	113.000,00  116.403,95	10.000,00  10.000,00	10.000,00	10.000,00



# Comune di Pontedera

## Provincia di Pisa

### SERVIZIO UFFICIO ASSOCIATO TRIBUTI CONTENZIOSO E DEMOGRAFICI - Resp. DIRIGENTE 3° SETTORE

### SERVIZIO UFFICIO ASSOCIATO TRIBUTI CONTENZIOSO E DEMOGRAFICI - Resp. DIRIGENTE 3° SETTORE

### SPESE PER MISSIONI, PROGRAMMI E MACROAGGREGATI PER CAPITOLI

MISSIONE PROGRAMMA TITOLO MACROAGGREGATO CAPITOLO	DENOMINAZIONE	RESIDUI PRESUNTI AL TERMINI DELL'ESERCIZIO 2021		PREVISIONI DEFINITIVE DELL'ANNO 2021	PREVISIONI DEFINITIVE		
					ANNO 2022	DELL'ANNO 2023	DELL'ANNO 2024
101048001222/0	HIMBORSO CANONE OCCUPAZIONE SUOLO PUBBLICO NON DOVUTO	0,00	previsione di competenza <i>di cui già impegnato*</i>	12.000,00	2.000,00	2.000,00	2.000,00
			previsione di cassa <i>a fondo pluriennale vincolato</i>	12.000,00	2.000,00		
<b>Totale Macroaggr. 109</b>	<b>Rimborsi e poste correttive delle entrate</b>	<b>0,00</b>	previsione di competenza <i>di cui già impegnato*</i>	125.000,00	12.000,00	12.000,00	12.000,00
			previsione di cassa <i>a fondo pluriennale vincolato</i>	128.403,95	12.000,00	0,00	0,00
<b>Macroaggregato 110</b>	<b>Altre spese correnti</b>						
101048001296/0	SPESE DERIVANTI DA SENTENZE 2018 SERVIZIO GESTIONE ENTRATE TRIBUTARIE - ONERI DA CONTENZIOSO	0,00	previsione di competenza <i>di cui già impegnato*</i>	0,00	0,00	0,00	0,00
			previsione di cassa <i>a fondo pluriennale vincolato</i>	0,00	0,00		
<b>Totale Macroaggr. 110</b>	<b>Altre spese correnti</b>	<b>0,00</b>	previsione di competenza <i>di cui già impegnato*</i>	0,00	0,00	0,00	0,00
			previsione di cassa <i>a fondo pluriennale vincolato</i>	0,00	0,00	0,00	0,00
<b>Totale Titolo 1</b>	<b>Spese correnti</b>	<b>243.235,72</b>	previsione di competenza <i>di cui già impegnato*</i>	291.912,84	124.520,00	124.520,00	124.520,00
			previsione di cassa <i>a fondo pluriennale vincolato</i>	575.000,97	367.755,72	0,00	0,00
<b>Totale Programma 04</b>	<b>Gestione delle entrate tributarie e servizi fiscali</b>	<b>243.235,72</b>	previsione di competenza <i>di cui già impegnato*</i>	291.912,84	124.520,00	124.520,00	124.520,00
			previsione di cassa <i>a fondo pluriennale vincolato</i>	575.000,97	367.755,72	0,00	0,00
<b>0107 Programma 07</b>	<b>Elezioni e consultazioni popolari - Anagrafe e stato civile</b>						
<b>Titolo 1</b>	<b>Spese correnti</b>						
<b>Macroaggregato 103</b>	<b>Acquisto di beni e servizi</b>						
10107200165/0	ACQUISTO DI BENI E/MATERIE PRIME PER SERVIZI DEMOGRAFICI - ACQUISTO DI BENI E MATERIALE VARIO	2.500,00	previsione di competenza <i>di cui già impegnato*</i>	2.500,00	2.500,00	2.500,00	2.500,00
			previsione di cassa <i>a fondo pluriennale vincolato</i>	2.825,00	5.000,00		
10107200170/0	ACQUISTO DI BENI E/MATERIE PRIME PER SERVIZI DEMOGRAFICI - ACQUISTO STAMPATI PER CARTE D'IDENTITA'	0,00	previsione di competenza <i>di cui già impegnato*</i>	100,00	100,00	100,00	100,00
			previsione di cassa <i>a fondo pluriennale vincolato</i>	100,00	100,00		
10107310375/0	PRESTAZIONI DI SERVIZI DI COMPETENZA DEI SERVIZI DEMOGRAFICI - PRESTAZIONI DI SERVIZI - SPESE VARIE	2.936,00	previsione di competenza <i>di cui già impegnato*</i>	5.000,00	2.000,00	2.000,00	2.000,00
			previsione di cassa <i>a fondo pluriennale vincolato</i>	8.163,36	4.936,00	1.464,00	
10107321535/0	PRESTAZIONE DI SERVIZI PER UFFICI DEMOGRAFICI - SPESE PER LA COMMISSIONE ELETTORALE	0,00	previsione di competenza <i>di cui già impegnato*</i>	500,00	500,00	500,00	500,00
			previsione di cassa <i>a fondo pluriennale vincolato</i>	800,00	500,00		
101078101212/0	SPESE PER CONSULTAZIONI POPOLARI	0,00	previsione di competenza <i>di cui già impegnato*</i>	300.000,00	300.000,00	300.000,00	300.000,00
			previsione di cassa <i>a fondo pluriennale vincolato</i>	300.632,59	300.000,00		
<b>Totale Macroaggr. 103</b>	<b>Acquisto di beni e servizi</b>	<b>5.436,00</b>	previsione di competenza <i>di cui già impegnato*</i>	308.100,00	305.100,00	305.100,00	305.100,00
			previsione di cassa <i>a fondo pluriennale vincolato</i>	312.520,95	310.536,00	0,00	0,00
<b>Macroaggregato 104</b>	<b>Trasferimenti correnti</b>						





# Comune di Pontedera

## Provincia di Pisa

### SERVIZIO UFFICIO ASSOCIATO TRIBUTI CONTENZIOSO E DEMOGRAFICI - Resp. DIRIGENTE 3° SETTORE

### SERVIZIO UFFICIO ASSOCIATO TRIBUTI CONTENZIOSO E DEMOGRAFICI - Resp. DIRIGENTE 3° SETTORE

### SPESE PER MISSIONI, PROGRAMMI E MACROAGGREGATI PER CAPITOLI

MISSIONE PROGRAMMA TITOLO MACROAGGREGATO CAPITOLO	DENOMINAZIONE	RESIDUI PRESUNTI AL TERMINE DELL'ESERCIZIO 2021		PREVISIONI DEFINITIVE DELL'ANNO 2021	PREVISIONI DEFINITIVE		
					ANNO 2022	DELL'ANNO 2023	DELL'ANNO 2024
10107500897/0	CORRISPETTIVO DI COMPETENZA DELLO STATO PER IL RILASCIO DELLA CARTA D'IDENTITA' ELETTRONICA-TRASFERIMENTI CORRENTI AD AMMINISTRAZ. CENTRALI	17.768,53	previsione di competenza <i>di cui già impegnato*</i> previsione di cassa <i>a fondo pluriennale vincolato</i>	70.000,00  75.406,38	70.000,00  87.768,53	70.000,00	70.000,00
<b>Totale Macroaggr. 104</b>	<b>Trasferimenti correnti</b>	17.768,53	previsione di competenza <i>di cui già impegnato*</i> previsione di cassa <i>a fondo pluriennale vincolato</i>	70.000,00  75.406,38	70.000,00  87.768,53	70.000,00  0,00	70.000,00  0,00
<b>Totale Titolo 1</b>	<b>Spese correnti</b>	23.204,53	previsione di competenza <i>di cui già impegnato*</i> previsione di cassa <i>a fondo pluriennale vincolato</i>	378.100,00  387.927,33	375.100,00  398.304,53	375.100,00  0,00	375.100,00  0,00
<b>Totale Programma 07</b>	<b>Elezioni e consultazioni popolari - Anagrafe e stato civile</b>	23.204,53	previsione di competenza <i>di cui già impegnato*</i> previsione di cassa <i>a fondo pluriennale vincolato</i>	378.100,00  387.927,33	375.100,00  398.304,53	375.100,00  0,00	375.100,00  0,00
<b>0111 Programma 11</b>	<b>Altri servizi generali</b>						
<b>Titolo 1</b>	<b>Spese correnti</b>						
<b>Macroaggregato 103</b>	<b>Acquisto di beni e servizi</b>						
10111321450/0	SPESE PER PATROCINIO LEGALE AL PERSONALE DIPENDENTE	3.017,00	previsione di competenza <i>di cui già impegnato*</i> previsione di cassa <i>a fondo pluriennale vincolato</i>	1.000,00  4.017,00	1.000,00  4.017,00	1.000,00	1.000,00
<b>Totale Macroaggr. 103</b>	<b>Acquisto di beni e servizi</b>	3.017,00	previsione di competenza <i>di cui già impegnato*</i> previsione di cassa <i>a fondo pluriennale vincolato</i>	1.000,00  4.017,00	1.000,00  4.017,00	1.000,00  0,00	1.000,00  0,00
<b>Totale Titolo 1</b>	<b>Spese correnti</b>	3.017,00	previsione di competenza <i>di cui già impegnato*</i> previsione di cassa <i>a fondo pluriennale vincolato</i>	1.000,00  4.017,00	1.000,00  4.017,00	1.000,00  0,00	1.000,00  0,00
<b>Totale Programma 11</b>	<b>Altri servizi generali</b>	3.017,00	previsione di competenza <i>di cui già impegnato*</i> previsione di cassa <i>a fondo pluriennale vincolato</i>	1.000,00  4.017,00	1.000,00  4.017,00	1.000,00  0,00	1.000,00  0,00
<b>Totale MISSIONE 01</b>	<b>Servizi istituzionali, generali e di gestione</b>	575.100,13	previsione di competenza <i>di cui già impegnato*</i> previsione di cassa <i>a fondo pluriennale vincolato</i>	1.072.557,69  1.360.696,25	545.620,00  1.120.720,13	545.620,00  0,00	545.620,00  0,00



# Comune di Pontedera

## Provincia di Pisa

### SERVIZIO UFFICIO ASSOCIATO TRIBUTI CONTENZIOSO E DEMOGRAFICI - Resp. DIRIGENTE 3° SETTORE

### SERVIZIO UFFICIO ASSOCIATO TRIBUTI CONTENZIOSO E DEMOGRAFICI - Resp. DIRIGENTE 3° SETTORE

### SPESE PER MISSIONI, PROGRAMMI E MACROAGGREGATI PER CAPITOLI

MISSIONE PROGRAMMA TITOLO MACROAGGREGATO CAPITOLO	DENOMINAZIONE	RESIDUI PRESUNTI AL TERMINE DELL'ESERCIZIO 2021		PREVISIONI DEFINITIVE DELL'ANNO 2021	PREVISIONI DEFINITIVE		
					ANNO 2022	DELL'ANNO 2023	DELL'ANNO 2024
<b>MISSIONE 09</b>	<b>Sviluppo sostenibile e tutela del territorio e dell'ambiente</b>						
<b>0903 Programma 03</b>	<b>Rifiuti</b>						
<b>TITOLO 1</b>	<b>Spese correnti</b>						
<b>Macroaggregato 103</b>	<b>Acquisto di beni e servizi</b>						
10903340375/0	SPESE PER LA GESTIONE E RISCOSSIONE DELLA T.A.R.I	174.430,30	previsione di competenza <i>di cui già impegnato*</i> previsione di cassa <i>a fondo pluriennale vincolato</i>	180.000,00  314.565,49	180.000,00 12.200,00 354.430,30	180.000,00	180.000,00
<b>Totale Macroaggr. 103</b>	<b>Acquisto di beni e servizi</b>	174.430,30	previsione di competenza <i>di cui già impegnato*</i> previsione di cassa <i>a fondo pluriennale vincolato</i>	180.000,00  314.565,49	180.000,00 12.200,00 354.430,30	180.000,00 0,00	180.000,00 0,00
<b>Macroaggregato 104</b>	<b>Trasferimenti correnti</b>						
10903520848/0	CONTRIBUTI PER AGEVOLAZIONI T.A.R.I. - CONTRIBUTI A SOGGETTI PRIVATI	0,00	previsione di competenza <i>di cui già impegnato*</i> previsione di cassa <i>a fondo pluriennale vincolato</i>	0,00	100.000,00 100.000,00	50.000,00	50.000,00
10903520849/0	CONTRIBUTI PER AGEVOLAZIONI T.A.R.I. A FAMIGLIE-CERTIFICAZIONE COVID-19	0,00	previsione di competenza <i>di cui già impegnato*</i> previsione di cassa <i>a fondo pluriennale vincolato</i>	276.099,44	0,00 276.099,44	0,00	0,00
10903521849/0	CONTRIBUTI PER AGEVOLAZIONI T.A.R.I. A IMPRESE-CERTIFICAZIONE COVID-19	0,00	previsione di competenza <i>di cui già impegnato*</i> previsione di cassa <i>a fondo pluriennale vincolato</i>	410.660,56	0,00 410.660,56	0,00	0,00
<b>Totale Macroaggr. 104</b>	<b>Trasferimenti correnti</b>	0,00	previsione di competenza <i>di cui già impegnato*</i> previsione di cassa <i>a fondo pluriennale vincolato</i>	686.760,00	100.000,00 100.000,00	50.000,00 0,00	50.000,00 0,00
<b>Totale Titolo 1</b>	<b>Spese correnti</b>	174.430,30	previsione di competenza <i>di cui già impegnato*</i> previsione di cassa <i>a fondo pluriennale vincolato</i>	866.760,00	280.000,00 12.200,00 454.430,30	230.000,00 0,00	230.000,00 0,00
<b>Totale Programma 03</b>	<b>Rifiuti</b>	174.430,30	previsione di competenza <i>di cui già impegnato*</i> previsione di cassa <i>a fondo pluriennale vincolato</i>	866.760,00	280.000,00 12.200,00 454.430,30	230.000,00 0,00	230.000,00 0,00
<b>Totale MISSIONE 09</b>	<b>Sviluppo sostenibile e tutela del territorio e dell'ambiente</b>	174.430,30	previsione di competenza <i>di cui già impegnato*</i> previsione di cassa <i>a fondo pluriennale vincolato</i>	866.760,00	280.000,00 12.200,00 454.430,30	230.000,00 0,00	230.000,00 0,00



# Comune di Pontedera

## Provincia di Pisa

### SERVIZIO UFFICIO ASSOCIATO TRIBUTI CONTENZIOSO E DEMOGRAFICI - Resp. DIRIGENTE 3° SETTORE SERVIZIO UFFICIO ASSOCIATO TRIBUTI CONTENZIOSO E DEMOGRAFICI - Resp. DIRIGENTE 3° SETTORE SPESE PER MISSIONI, PROGRAMMI E MACROAGGREGATI PER CAPITOLI

MISSIONE PROGRAMMA TITOLO MACROAGGREGATO CAPITOLO	DENOMINAZIONE	RESIDUI PRESUNTI AL TERMINE DELL'ESERCIZIO 2021		PREVISIONI DEFINITIVE DELL'ANNO 2021			
					PREVISIONI DEFINITIVE ANNO 2022	PREVISIONI DEFINITIVE DELL'ANNO 2023	PREVISIONI DEFINITIVE DELL'ANNO 2024
<b>MISSIONE 14</b>	<b>Sviluppo economico e competitività</b>						
1404 Programma 04	Reti e altri servizi di pubblica utilità						
TITOLO 1	Spese correnti						
Macroaggregato 103	Acquisto di beni e servizi						
11404300510/0	PRESTAZIONI DI SERVIZI PER SERVIZIO AFFISSIONI E PUBBLICITA' - SPESE PER LA RISCOSSIONE DEI TRIBUTI COMUNALI	77.583,09	previsione di competenza <i>di cui già impegnato*</i> previsione di cassa <i>a fondo pluriennale vincolato</i>	112.000,00  142.996,61	112.000,00  189.583,09	82.000,00	82.000,00
<b>Totale Macroaggr. 103</b>	<b>Acquisto di beni e servizi</b>	<b>77.583,09</b>	previsione di competenza <i>di cui già impegnato*</i> previsione di cassa <i>a fondo pluriennale vincolato</i>	112.000,00  142.996,61	112.000,00  189.583,09	82.000,00 0,00	82.000,00 0,00
<b>Totale Titolo 1</b>	<b>Spese correnti</b>	<b>77.583,09</b>	previsione di competenza <i>di cui già impegnato*</i> previsione di cassa <i>a fondo pluriennale vincolato</i>	112.000,00  142.996,61	112.000,00  189.583,09	82.000,00 0,00	82.000,00 0,00
<b>Totale Programma 04</b>	<b>Reti e altri servizi di pubblica utilità</b>	<b>77.583,09</b>	previsione di competenza <i>di cui già impegnato*</i> previsione di cassa <i>a fondo pluriennale vincolato</i>	112.000,00  142.996,61	112.000,00  189.583,09	82.000,00 0,00	82.000,00 0,00
<b>Totale MISSIONE 14</b>	<b>Sviluppo economico e competitività</b>	<b>77.583,09</b>	previsione di competenza <i>di cui già impegnato*</i> previsione di cassa <i>a fondo pluriennale vincolato</i>	112.000,00  142.996,61	112.000,00  189.583,09	82.000,00 0,00	82.000,00 0,00



# Comune di Pontedera

## Provincia di Pisa

### SERVIZIO UFFICIO ASSOCIATO TRIBUTI CONTENZIOSO E DEMOGRAFICI - Resp. DIRIGENTE 3° SETTORE

### SERVIZIO UFFICIO ASSOCIATO TRIBUTI CONTENZIOSO E DEMOGRAFICI - Resp. DIRIGENTE 3° SETTORE

### SPESE PER MISSIONI, PROGRAMMI E MACROAGGREGATI PER CAPITOLI

MISSIONE PROGRAMMA TITOLO MACROAGGREGATO CAPITOLO	DENOMINAZIONE	RESIDUI PRESUNTI AL TERMINI DELL'ESERCIZIO 2021		PREVISIONI DEFINITIVE DELL'ANNO 2021	PREVISIONI DEFINITIVE		
					ANNO 2022	DELL'ANNO 2023	DELL'ANNO 2024
<b>MISSIONE 20</b>	<b>Fondi e accantonamenti</b>						
2003 Programma 03	Altri fondi						
Titolo 1	Spese correnti						
Macroaggregato 110	Altre spese correnti						
120039901420/0	FONDO RISCHI SPESE LEGALI	0,00	previsione di competenza di cui già impegnato*	12.459,49	100.000,00	100.000,00	100.000,00
			previsione di cassa a fondo pluriennale vincolato	19.691,65	0,00		
<b>Totale Macroaggr. 110</b>	<b>Altre spese correnti</b>	<b>0,00</b>	previsione di competenza di cui già impegnato*	<b>12.459,49</b>	<b>100.000,00</b>	<b>100.000,00</b>	<b>100.000,00</b>
			previsione di cassa a fondo pluriennale vincolato	<b>19.691,65</b>	<b>0,00</b>	<b>0,00</b>	<b>0,00</b>
<b>Totale Titolo 1</b>	<b>Spese correnti</b>	<b>0,00</b>	previsione di competenza di cui già impegnato*	<b>12.459,49</b>	<b>100.000,00</b>	<b>100.000,00</b>	<b>100.000,00</b>
			previsione di cassa a fondo pluriennale vincolato	<b>19.691,65</b>	<b>0,00</b>	<b>0,00</b>	<b>0,00</b>
<b>Totale Programma 03</b>	<b>Altri fondi</b>	<b>0,00</b>	previsione di competenza di cui già impegnato*	<b>12.459,49</b>	<b>100.000,00</b>	<b>100.000,00</b>	<b>100.000,00</b>
			previsione di cassa a fondo pluriennale vincolato	<b>19.691,65</b>	<b>0,00</b>	<b>0,00</b>	<b>0,00</b>
<b>Totale MISSIONE 20</b>	<b>Fondi e accantonamenti</b>	<b>0,00</b>	previsione di competenza di cui già impegnato*	<b>12.459,49</b>	<b>100.000,00</b>	<b>100.000,00</b>	<b>100.000,00</b>
			previsione di cassa a fondo pluriennale vincolato	<b>19.691,65</b>	<b>0,00</b>	<b>0,00</b>	<b>0,00</b>
<b>TOTALE MISSIONI</b>		<b>827.113,52</b>	previsione di competenza di cui già impegnato*	<b>2.063.777,18</b>	<b>1.037.620,00</b>	<b>957.620,00</b>	<b>957.620,00</b>
			previsione di cassa a fondo pluriennale vincolato	<b>2.524.710,00</b>	<b>15.372,02</b>	<b>0,00</b>	<b>0,00</b>
<b>TOTALE GENERALE DELLE SPESE</b>		<b>827.113,52</b>	previsione di competenza di cui già impegnato*	<b>2.063.777,18</b>	<b>1.037.620,00</b>	<b>957.620,00</b>	<b>957.620,00</b>
			previsione di cassa a fondo pluriennale vincolato	<b>2.524.710,00</b>	<b>1.764.733,52</b>	<b>0,00</b>	<b>0,00</b>



# Comune di Pontedera

## Provincia di Pisa

### SERVIZIO URP E SERVIZI ALLA PERSONA - Resp. DIRIGENTE 3° SETTORE

### SERVIZIO URP E SERVIZI ALLA PERSONA - Resp. DIRIGENTE 3° SETTORE

### SPESE PER MISSIONI, PROGRAMMI E MACROAGGREGATI PER CAPITOLI

MISSIONE PROGRAMMA TITOLO MACROAGGREGATO CAPITOLO	DENOMINAZIONE	RESIDUI PRESUNTI AL TERMINE DELL'ESERCIZIO 2021		PREVISIONI DEFINITIVE DELL'ANNO 2021	PREVISIONI DEFINITIVE		
					ANNO 2022	DELL'ANNO 2023	DELL'ANNO 2024
<b>DISAVANZO DI AMMINISTRAZIONE</b>				0,00	0,00	0,00	0,00
<b>MISSIONE</b>	<b>01</b>	<b>Servizi istituzionali, generali e di gestione</b>					
<b>0101</b>	<b>Programma 01</b>	<b>Organi istituzionali</b>					
<b>TITOLO</b>	<b>1</b>	<b>Spese correnti</b>					
<b>Macroaggregato</b>	<b>103</b>	<b>Acquisto di beni e servizi</b>					
10101322375/0	SPESA PER PRESTAZIONI DI SERVIZI RELATIVE ALLA COMMISSIONE PARI OPPORTUNITA' - PRESTAZIONI DI SERVIZI -	0,00	previsione di competenza <i>di cui già impegnato*</i> previsione di cassa <i>a fondo pluriennale vincolato</i>	0,00  0,00	0,00  0,00	0,00  0,00	0,00
10101335375/0	PRESTAZIONE DI SERVIZI PER GESTIONE SEGRETERIA UNIVERSITARIA-SERVIZIO RILEVANTE AI FINI I.V.A.-PRESTAZIONI DI SERVIZI - SPESE VARIE	16.333,69	previsione di competenza <i>di cui già impegnato*</i> previsione di cassa <i>a fondo pluriennale vincolato</i>	60.750,00  72.728,27	60.000,00  14.636,19 76.333,69	60.000,00  0,00	60.000,00
<b>Totale Macroaggr.</b>	<b>103</b>	<b>16.333,69</b>	<b>previsione di competenza <i>di cui già impegnato*</i> previsione di cassa <i>a fondo pluriennale vincolato</i></b>	<b>60.750,00  72.728,27</b>	<b>60.000,00  14.636,19 76.333,69</b>	<b>60.000,00  0,00</b>	<b>60.000,00</b>
<b>Totale Titolo</b>	<b>1</b>	<b>16.333,69</b>	<b>previsione di competenza <i>di cui già impegnato*</i> previsione di cassa <i>a fondo pluriennale vincolato</i></b>	<b>60.750,00  72.728,27</b>	<b>60.000,00  14.636,19 76.333,69</b>	<b>60.000,00  0,00</b>	<b>60.000,00</b>
<b>Totale Programma</b>	<b>01</b>	<b>16.333,69</b>	<b>previsione di competenza <i>di cui già impegnato*</i> previsione di cassa <i>a fondo pluriennale vincolato</i></b>	<b>60.750,00  72.728,27</b>	<b>60.000,00  14.636,19 76.333,69</b>	<b>60.000,00  0,00</b>	<b>60.000,00</b>
<b>0102</b>	<b>Programma 02</b>	<b>Segreteria generale</b>					
<b>TITOLO</b>	<b>1</b>	<b>Spese correnti</b>					
<b>Macroaggregato</b>	<b>103</b>	<b>Acquisto di beni e servizi</b>					
10102201165/0	ACQUISTO DI BENI PER EMERGENZA SANITARIA COVID-19-ACQUISTO DI BENI E MATERIALE VARIO	4.732,29	previsione di competenza <i>di cui già impegnato*</i> previsione di cassa <i>a fondo pluriennale vincolato</i>	20.000,00  26.402,89	0,00  4.732,29	0,00  0,00	0,00
<b>Totale Macroaggr.</b>	<b>103</b>	<b>4.732,29</b>	<b>previsione di competenza <i>di cui già impegnato*</i> previsione di cassa <i>a fondo pluriennale vincolato</i></b>	<b>20.000,00  26.402,89</b>	<b>0,00  4.732,29</b>	<b>0,00  0,00</b>	<b>0,00</b>
<b>Totale Titolo</b>	<b>1</b>	<b>4.732,29</b>	<b>previsione di competenza <i>di cui già impegnato*</i> previsione di cassa <i>a fondo pluriennale vincolato</i></b>	<b>20.000,00  26.402,89</b>	<b>0,00  4.732,29</b>	<b>0,00  0,00</b>	<b>0,00</b>
<b>Totale Programma</b>	<b>02</b>	<b>4.732,29</b>	<b>previsione di competenza <i>di cui già impegnato*</i> previsione di cassa <i>a fondo pluriennale vincolato</i></b>	<b>20.000,00  26.402,89</b>	<b>0,00  4.732,29</b>	<b>0,00  0,00</b>	<b>0,00</b>
<b>0105</b>	<b>Programma 05</b>	<b>Gestione dei beni demaniali e patrimoniali</b>					
<b>TITOLO</b>	<b>1</b>	<b>Spese correnti</b>					
<b>Macroaggregato</b>	<b>103</b>	<b>Acquisto di beni e servizi</b>					
10105310375/0	SPESA PER PROGETTO INFORMATICO PER LA GESTIONE DEL BANDO ERP - PRESTAZIONI DI SERVIZI - SPESE VARIE	1.098,00	previsione di competenza <i>di cui già impegnato*</i> previsione di cassa <i>a fondo pluriennale vincolato</i>	732,00  1.098,00	732,00  1.830,00	732,00  0,00	732,00
10105317375/0	SPESA PER LA GESTIONE IMMOBILE VIA	0,00	previsione di competenza	3.643,38	2.500,00	2.500,00	2.500,00



# Comune di Pontedera

## Provincia di Pisa

### SERVIZIO URP E SERVIZI ALLA PERSONA - Resp. DIRIGENTE 3° SETTORE

### SERVIZIO URP E SERVIZI ALLA PERSONA - Resp. DIRIGENTE 3° SETTORE

### SPESE PER MISSIONI, PROGRAMMI E MACROAGGREGATI PER CAPITOLI

MISSIONE PROGRAMMA TITOLO MACROAGGREGATO CAPITOLO	DENOMINAZIONE	RESIDUI PRESUNTI AL TERMINI DELL'ESERCIZIO 2021		PREVISIONI DEFINITIVE DELL'ANNO 2021			
					PREVISIONI DEFINITIVE ANNO 2022	PREVISIONI DEFINITIVE DELL'ANNO 2023	PREVISIONI DEFINITIVE DELL'ANNO 2024
	DELLA STAZIONE VECCHIA 8- SPESE CONDOMINIALI						
			<i>di cui già impegnato*</i>				
			previsione di cassa	5.643,38	2.500,00		
			<i>a fondo pluriennale vincolato</i>				
<b>Totale Macroaggr. 103</b>	<b>Acquisto di beni e servizi</b>	1.098,00	previsione di competenza	4.375,38	3.232,00	3.232,00	3.232,00
			<i>di cui già impegnato*</i>			0,00	0,00
			previsione di cassa	6.741,38	4.330,00		
			<i>a fondo pluriennale vincolato</i>				
<b>Macroaggregato 104</b>	<b>Trasferimenti correnti</b>						
10105500874/0	GEST.BENI DEMANIALI - CONTRIB. PER GESTIONE PATRIMONIO E.R.P.-TRASF. QUOTA PARTE SPESE DI FUNZION.DELL'UFF.DI SUPPORTO DEL	0,00	previsione di competenza	0,00	0,00	0,00	0,00
			<i>di cui già impegnato*</i>				
			previsione di cassa	6.344,00	0,00		
			<i>a fondo pluriennale vincolato</i>				
<b>Totale Macroaggr. 104</b>	<b>Trasferimenti correnti</b>	0,00	previsione di competenza	0,00	0,00	0,00	0,00
			<i>di cui già impegnato*</i>			0,00	0,00
			previsione di cassa	6.344,00	0,00		
			<i>a fondo pluriennale vincolato</i>				
<b>Totale Titolo 1</b>	<b>Spese correnti</b>	1.098,00	previsione di competenza	4.375,38	3.232,00	3.232,00	3.232,00
			<i>di cui già impegnato*</i>			0,00	0,00
			previsione di cassa	13.085,38	4.330,00		
			<i>a fondo pluriennale vincolato</i>				
<b>TITOLO 2</b>	<b>Spese in conto capitale</b>						
<b>Macroaggregato 203</b>	<b>Contributi agli investimenti</b>						
201057002747/0	TRASF.DI CAPITALI AD APES PER MANUTENZ. ALLOGGI EDILIZIA RESIDENZIALE PUBBLICA- IMP.PROV.COMPR.PEEP TASF.DA DIR.DI	0,00	previsione di competenza	0,00	0,00	0,00	0,00
			<i>di cui già impegnato*</i>				
			previsione di cassa	0,00	0,00		
			<i>a fondo pluriennale vincolato</i>				
<b>Totale Macroaggr. 203</b>	<b>Contributi agli investimenti</b>	0,00	previsione di competenza	0,00	0,00	0,00	0,00
			<i>di cui già impegnato*</i>			0,00	0,00
			previsione di cassa	0,00	0,00		
			<i>a fondo pluriennale vincolato</i>				
<b>Totale Titolo 2</b>	<b>Spese in conto capitale</b>	0,00	previsione di competenza	0,00	0,00	0,00	0,00
			<i>di cui già impegnato*</i>			0,00	0,00
			previsione di cassa	0,00	0,00		
			<i>a fondo pluriennale vincolato</i>				
<b>Totale Programma 05</b>	<b>Gestione dei beni demaniali e patrimoniali</b>	1.098,00	previsione di competenza	4.375,38	3.232,00	3.232,00	3.232,00
			<i>di cui già impegnato*</i>			0,00	0,00
			previsione di cassa	13.085,38	4.330,00		
			<i>a fondo pluriennale vincolato</i>				
<b>0111 Programma 11</b>	<b>Altri servizi generali</b>						
<b>TITOLO 1</b>	<b>Spese correnti</b>						
<b>Macroaggregato 104</b>	<b>Trasferimenti correnti</b>						
10111540862/0	TRASFERIMENTI PER SPESE RELATIVE AL SERVIZIO CIVILE NAZIONALE - TRASFERIMENTO AD ALTRI ENTI E ASSOCIAZIONI	0,00	previsione di competenza	2.410,00	2.410,00	2.410,00	2.410,00
			<i>di cui già impegnato*</i>				
			previsione di cassa	4.840,00	2.410,00		
			<i>a fondo pluriennale vincolato</i>				
<b>Totale Macroaggr. 104</b>	<b>Trasferimenti correnti</b>	0,00	previsione di competenza	2.410,00	2.410,00	2.410,00	2.410,00
			<i>di cui già impegnato*</i>			0,00	0,00
			previsione di cassa	4.840,00	2.410,00		
			<i>a fondo pluriennale vincolato</i>				
<b>Totale Titolo 1</b>	<b>Spese correnti</b>	0,00	previsione di competenza	2.410,00	2.410,00	2.410,00	2.410,00
			<i>di cui già impegnato*</i>			0,00	0,00
			previsione di cassa	4.840,00	2.410,00		
			<i>a fondo pluriennale vincolato</i>				



# Comune di Pontedera

## Provincia di Pisa

### SERVIZIO URP E SERVIZI ALLA PERSONA - Resp. DIRIGENTE 3° SETTORE

### SERVIZIO URP E SERVIZI ALLA PERSONA - Resp. DIRIGENTE 3° SETTORE

### SPESE PER MISSIONI, PROGRAMMI E MACROAGGREGATI PER CAPITOLI

MISSIONE PROGRAMMA TITOLO MACROAGGREGATO CAPITOLO	DENOMINAZIONE	RESIDUI PRESUNTI AL TERMINE DELL'ESERCIZIO 2021		PREVISIONI DEFINITIVE DELL'ANNO 2021			
					PREVISIONI DEFINITIVE ANNO 2022	PREVISIONI DEFINITIVE DELL'ANNO 2023	PREVISIONI DEFINITIVE DELL'ANNO 2024
<b>Totale Programma 11</b>	<b>Altri servizi generali</b>	0,00	previsione di competenza di cui già impegnato* previsione di cassa a fondo pluriennale vincolato	2.410,00  4.840,00	2.410,00  2.410,00	2.410,00  0,00	2.410,00  0,00
<b>Totale MISSIONE 01</b>	<b>Servizi istituzionali, generali e di gestione</b>	22.163,98	previsione di competenza di cui già impegnato* previsione di cassa a fondo pluriennale vincolato	87.535,38  117.056,54	65.642,00  87.805,98	65.642,00  0,00	65.642,00  0,00



# Comune di Pontedera

## Provincia di Pisa

### SERVIZIO URP E SERVIZI ALLA PERSONA - Resp. DIRIGENTE 3° SETTORE

### SERVIZIO URP E SERVIZI ALLA PERSONA - Resp. DIRIGENTE 3° SETTORE

### SPESE PER MISSIONI, PROGRAMMI E MACROAGGREGATI PER CAPITOLI

MISSIONE PROGRAMMA TITOLO MACROAGGREGATO CAPITOLO	DENOMINAZIONE	RESIDUI PRESUNTI AL TERMINE DELL'ESERCIZIO 2021		PREVISIONI DEFINITIVE DELL'ANNO 2021			
					PREVISIONI DEFINITIVE ANNO 2022	PREVISIONI DEFINITIVE DELL'ANNO 2023	PREVISIONI DEFINITIVE DELL'ANNO 2024
<b>MISSIONE 04</b>	<b>Istruzione e diritto allo studio</b>						
<b>0401 Programma 01</b>	<b>Istruzione prescolastica</b>						
<b>TITOLO 1</b>	<b>Spese correnti</b>						
<b>Macroaggregato 103</b>	<b>Acquisto di beni e servizi</b>						
10401200135/0	ACQUISTO BENI PER IL SERVIZIO SCUOLA MATERNA- ACQUISTO LIBRI, PUBBLICAZIONI, GIORNALI E RIVISTE	0,00	previsione di competenza <i>di cui già impegnato*</i> previsione di cassa <i>a fondo pluriennale vincolato</i>	0,00  0,00	0,00  0,00	0,00  0,00	0,00  0,00
10401300375/0	PRESTAZIONI DI SERVIZI PER LA SCUOLA MATERNA - PRESTAZIONI DI SERVIZI - SPESE VARIE	0,00	previsione di competenza <i>di cui già impegnato*</i> previsione di cassa <i>a fondo pluriennale vincolato</i>	0,00  0,00	0,00  0,00	0,00  0,00	0,00  0,00
10401313375/0	PRESTAZIONI DI SERVIZI PER LA SCUOLA DELL'INFANZIA - PRESTAZIONI DI SERVIZI - SPESE VARIE	0,00	previsione di competenza <i>di cui già impegnato*</i> previsione di cassa <i>a fondo pluriennale vincolato</i>	0,00  0,00	0,00  0,00	0,00  0,00	0,00  0,00
10401326485/0	SPESE NOTARILI E TASSE PER CONTRATTO DI LOCAZIONE PLESSO SCOLASTICO - SPESE GARE E APPALTI	0,00	previsione di competenza <i>di cui già impegnato*</i> previsione di cassa <i>a fondo pluriennale vincolato</i>	0,00  0,00	0,00  0,00	0,00  0,00	0,00  0,00
10401400705/0	SPESE PER LOCAZIONE IMMOBILE SEDE DI PLESSO SCOLASTICO EX CORRIDONI - CANONE DI LOCAZIONE	0,00	previsione di competenza <i>di cui già impegnato*</i> previsione di cassa <i>a fondo pluriennale vincolato</i>	252.000,00  252.000,00	255.000,00  255.000,00	205.000,00  205.000,00	155.000,00  155.000,00
<b>Totale Macroaggr. 103</b>	<b>Acquisto di beni e servizi</b>	<b>0,00</b>	previsione di competenza <i>di cui già impegnato*</i> previsione di cassa <i>a fondo pluriennale vincolato</i>	252.000,00  252.000,00	255.000,00  255.000,00	205.000,00  0,00	155.000,00  0,00
<b>Macroaggregato 104</b>	<b>Trasferimenti correnti</b>						
10401500853/0	TRASFERIMENTI UNA TANTUM A SCUOLE DELL'INFANZIA PER PROGETTI SCOLASTICI - TRASFERIMENTI AD ALTRI ENTI	5.100,00	previsione di competenza <i>di cui già impegnato*</i> previsione di cassa <i>a fondo pluriennale vincolato</i>	5.100,00  5.100,00	0,00  5.100,00	0,00  5.100,00	0,00  5.100,00
10401501853/0	TRASFERIMENTI A SCUOLE DELL'INFANZIA PER PROGETTI SCOLASTICI - TRASFERIMENTI AD ALTRI ENTI	0,00	previsione di competenza <i>di cui già impegnato*</i> previsione di cassa <i>a fondo pluriennale vincolato</i>	0,00  0,00	5.100,00  5.100,00	5.100,00  5.100,00	5.100,00  5.100,00
<b>Totale Macroaggr. 104</b>	<b>Trasferimenti correnti</b>	<b>5.100,00</b>	previsione di competenza <i>di cui già impegnato*</i> previsione di cassa <i>a fondo pluriennale vincolato</i>	5.100,00  5.100,00	5.100,00  10.200,00	5.100,00  0,00	5.100,00  0,00
<b>Totale Titolo 1</b>	<b>Spese correnti</b>	<b>5.100,00</b>	previsione di competenza <i>di cui già impegnato*</i> previsione di cassa <i>a fondo pluriennale vincolato</i>	257.100,00  257.100,00	260.100,00  265.200,00	210.100,00  0,00	160.100,00  0,00
<b>TITOLO 2</b>	<b>Spese in conto capitale</b>						
<b>Macroaggregato 202</b>	<b>Investimenti fissi lordi e acquisto di terreni</b>						
204011002140/0	RIST.E MANUTENZ.STRAORD.BENI IMMOB.SCUOLA DELL'INFANZIA CAUSA EMERGENZA COVID-19-SP.FIN.CON TRASFERM.DA MINISTERO PUBBL.ISTRUZ.	0,00	previsione di competenza	0,00	0,00	0,00	0,00





# Comune di Pontedera

## Provincia di Pisa

### SERVIZIO URP E SERVIZI ALLA PERSONA - Resp. DIRIGENTE 3° SETTORE

### SERVIZIO URP E SERVIZI ALLA PERSONA - Resp. DIRIGENTE 3° SETTORE

### SPESE PER MISSIONI, PROGRAMMI E MACROAGGREGATI PER CAPITOLI

MISSIONE PROGRAMMA TITOLO MACROAGGREGATO CAPITOLO	DENOMINAZIONE	RESIDUI PRESUNTI AL TERMINI DELL'ESERCIZIO 2021		PREVISIONI DEFINITIVE DELL'ANNO 2021	PREVISIONI DEFINITIVE		
					ANNO 2022	DELL'ANNO 2023	DELL'ANNO 2024
			<i>di cui già impegnato*</i> previsione di cassa <i>a fondo pluriennale vincolato</i>	0,00	0,00		
204015002551/0	ACQUISIZIONE DI BENI MOBILI, MACCHINE E ATTREZZATURE PER SCUOLA MATERNA- ACQUISTO MOBILI E ARREDI - IMPIEGO AVANZO D'AMMINISTRAZIONE	0,00	previsione di competenza	10.000,00	0,00	0,00	0,00
			<i>di cui già impegnato*</i> previsione di cassa <i>a fondo pluriennale vincolato</i>	10.000,00	0,00		
204015002561/0	ACQUISIZIONE DI BENI MOBILI, MACCHINE E ATTREZZATURE PER SCUOLA MATERNA- ACQ. MOBILI, ARREDI E ATTREZZATURE- SP.FINANZ.DA ENTRATE CORRENTI	0,00	previsione di competenza	0,00	0,00	0,00	0,00
			<i>di cui già impegnato*</i> previsione di cassa <i>a fondo pluriennale vincolato</i>	3.161,75	0,00		
204015002573/0	ACQUISTO DI BENI MOBILI, MACCH., ATTREZZ. PER SCUOLA MATERNA- ACQ. MOBILI E ARREDI-SP.FIN. CON TRASFERM. DA MINISTERO PUBB.ISTRUZ.	0,00	previsione di competenza	0,00	0,00	0,00	0,00
			<i>di cui già impegnato*</i> previsione di cassa <i>a fondo pluriennale vincolato</i>	4.950,76	0,00		
<b>Totale Macroaggr. 202</b>	<b>Investimenti fissi lordi e acquisto di terreni</b>	<b>0,00</b>	previsione di competenza <i>di cui già impegnato*</i> previsione di cassa <i>a fondo pluriennale vincolato</i>	10.000,00 <i>18.112,51</i>	0,00 <i>0,00</i>	0,00 <i>0,00</i>	0,00 <i>0,00</i>
<b>Totale Titolo 2</b>	<b>Spese in conto capitale</b>	<b>0,00</b>	previsione di competenza <i>di cui già impegnato*</i> previsione di cassa <i>a fondo pluriennale vincolato</i>	10.000,00 <i>18.112,51</i>	0,00 <i>0,00</i>	0,00 <i>0,00</i>	0,00 <i>0,00</i>
<b>Totale Programma 01</b>	<b>Istruzione prescolastica</b>	<b>5.100,00</b>	previsione di competenza <i>di cui già impegnato*</i> previsione di cassa <i>a fondo pluriennale vincolato</i>	267.100,00 <i>275.212,51</i>	260.100,00 <i>255.000,00</i> 265.200,00	210.100,00 <i>0,00</i>	160.100,00 <i>0,00</i>
<b>0402 Programma 02</b>	<b>Altri ordini di istruzione non universitaria</b>						
<b>TITOLO 1</b>	<b>Spese correnti</b>						
<b>Macroaggregato 103</b>	<b>Acquisto di beni e servizi</b>						
10402300375/0	PRESTAZIONI DI SERVIZI PER SCUOLE ELEMENTARI - PRESTAZIONI DI SERVIZI - SPESE VARIE	1.397,40	previsione di competenza	1.400,00	500,00	500,00	500,00
			<i>di cui già impegnato*</i> previsione di cassa <i>a fondo pluriennale vincolato</i>	1.400,00	1.897,40		
10402301375/0	PRESTAZIONI DI SERVIZI PER SCUOLE MEDIE - PRESTAZIONI DI SERVIZI - SPESE	0,00	previsione di competenza	0,00	0,00	0,00	0,00
			<i>di cui già impegnato*</i> previsione di cassa <i>a fondo pluriennale vincolato</i>	0,00	0,00		
10402313375/0	PRESTAZIONI DI SERVIZI PER SCUOLE ELEMENTARI - PRESTAZIONI DI SERVIZI - SPESE VARIE	0,00	previsione di competenza	0,00	0,00	0,00	0,00
			<i>di cui già impegnato*</i> previsione di cassa <i>a fondo pluriennale vincolato</i>	0,00	0,00		
10402401705/0	SPESE PER LOCAZIONE IMMOBILE PER SCUOLA MEDIA - CANONE DI LOCAZIONE	0,00	previsione di competenza	20.000,00	40.000,00	40.000,00	40.000,00
			<i>di cui già impegnato*</i> previsione di cassa <i>a fondo pluriennale vincolato</i>	20.000,00	40.000,00		
<b>Totale Macroaggr. 103</b>	<b>Acquisto di beni e servizi</b>	<b>1.397,40</b>	previsione di competenza <i>di cui già impegnato*</i> previsione di cassa <i>a fondo pluriennale vincolato</i>	21.400,00 <i>21.400,00</i>	40.500,00 <i>41.897,40</i>	40.500,00 <i>0,00</i>	40.500,00 <i>0,00</i>



# Comune di Pontedera

## Provincia di Pisa

### SERVIZIO URP E SERVIZI ALLA PERSONA - Resp. DIRIGENTE 3° SETTORE

### SERVIZIO URP E SERVIZI ALLA PERSONA - Resp. DIRIGENTE 3° SETTORE

### SPESE PER MISSIONI, PROGRAMMI E MACROAGGREGATI PER CAPITOLI

MISSIONE PROGRAMMA TITOLO MACROAGGREGATO CAPITOLO	DENOMINAZIONE	RESIDUI PRESUNTI AL TERMINI DELL'ESERCIZIO 2021		PREVISIONI DEFINITIVE DELL'ANNO 2021	PREVISIONI DEFINITIVE		
					ANNO 2022	DELL'ANNO 2023	DELL'ANNO 2024
<b>Macroaggregato 104</b>	<b>Trasferimenti correnti</b>						
10402500872/0	TRASFERIMENTO ALL'UNIONE VALDERA PER ACQUISTO LIBRI SCUOLE PRIMARIE - TRASFERIMENTO ALL'UNIONE DEI COMUNI DELLA VALDERA	0,00	previsione di competenza  <i>di cui già impegnato*</i> previsione di cassa <i>a fondo pluriennale vincolato</i>	46.934,24  89.381,08	47.000,00  47.000,00	47.000,00  0,00	47.000,00  0,00
<b>Totale Macroaggr. 104</b>	<b>Trasferimenti correnti</b>	0,00	previsione di competenza  <i>di cui già impegnato*</i> previsione di cassa <i>a fondo pluriennale vincolato</i>	46.934,24  89.381,08	47.000,00  47.000,00	47.000,00  0,00	47.000,00  0,00
<b>Totale Titolo 1</b>	<b>Spese correnti</b>	1.397,40	previsione di competenza  <i>di cui già impegnato*</i> previsione di cassa <i>a fondo pluriennale vincolato</i>	68.334,24  110.781,08	87.500,00  88.897,40	87.500,00  0,00	87.500,00  0,00
<b>TITOLO 2</b>	<b>Spese in conto capitale</b>						
<b>Macroaggregato 202</b>	<b>Investimenti fissi lordi e acquisto di terreni</b>						
204021002140/0	RIST.E MANUTENZ.STRAORD.BENI IMMOB.SCUOLA PRIMARIA CAUSA EMERGENZA COVID-19-SP.FIN.CON TRASFERM.DA MINISTERO PUBBL.ISTRUZ.	1.852,67	previsione di competenza  <i>di cui già impegnato*</i> previsione di cassa <i>a fondo pluriennale vincolato</i>	1.852,67  7.112,40	0,00  1.852,67	0,00  0,00	0,00  0,00
204021012140/0	RIST.E MANUTENZ.STRAORD.BENI IMMOB.PER ISTRUZIONE MEDIA CAUSA EMERGENZA COVID-19-SP.FIN.CON TRASFERM.DA MINISTERO PUBBL.ISTRUZ.	0,00	previsione di competenza  <i>di cui già impegnato*</i> previsione di cassa <i>a fondo pluriennale vincolato</i>	0,00  0,00	0,00  0,00	0,00  0,00	0,00  0,00
204021112105/0	ACQUISIZ.ECOSTRUZIONE IMMOBILE PER SCUOLE MEDIE-ACQUISIZIONE E COSTRUZIONE IMMOBILE AD USO SCOLASTICO	0,00	previsione di competenza  <i>di cui già impegnato*</i> previsione di cassa <i>a fondo pluriennale vincolato</i>	0,00  0,00	7.000.000,00  7.000.000,00	0,00  0,00	0,00  0,00
204021112122/0	ACQUISIZ.ECOSTRUZIONE IMMOBILE PER SCUOLE MEDIE-ACQUISIZIONE E COSTRUZIONE IMMOBILE AD USO SCOLASTICO - SPESA FINANZIATA DA CONTRIBUTO DA VA	0,00	previsione di competenza  <i>di cui già impegnato*</i> previsione di cassa <i>a fondo pluriennale vincolato</i>	600.000,00  0,00	2.400.000,00  2.400.000,00	0,00  0,00	0,00  0,00
204025002567/0	ACQUISTO DI BENI MOBILI, MACCH, ATTREZZ.PER SCUOLA PRIMARIA- ACQ.MOBILI E ARREDI- SP.FINANZ.PROVENTI DERIV.DALLA	0,00	previsione di competenza  <i>di cui già impegnato*</i> previsione di cassa <i>a fondo pluriennale vincolato</i>	5.000,00  5.000,00	0,00  0,00	0,00  0,00	0,00  0,00
204025002573/0	ACQUISTO DI BENI MOBILI, MACCH, ATTREZZ.PER SCUOLA PRIMARIA- ACQ.MOBILI E ARREDI-SP.FIN.CON TRASFERM. DA MINISTERO PUBBL.ISTRUZ.	0,00	previsione di competenza  <i>di cui già impegnato*</i> previsione di cassa <i>a fondo pluriennale vincolato</i>	0,00  0,00	0,00  0,00	0,00  0,00	0,00  0,00
204025002575/0	ACQUISTO DI BENI MOBILI, MACCH, ATTREZZ.PER SCUOLA PRIMARIA- ACQ.MOBILI E ARREDI-SPESA FINANZIATA DA ALIENAZIONE BENI	0,00	previsione di competenza  <i>di cui già impegnato*</i> previsione di cassa <i>a fondo pluriennale vincolato</i>	0,00  0,00	0,00  0,00	0,00  0,00	0,00  0,00
204025012550/0	ACQUISIZ.DI BENI MOBILI, MACCHINE,ATTREZZ.PER ISTRUZ.MEDIA-	0,00	previsione di competenza	0,00	0,00	0,00	0,00



# Comune di Pontedera

## Provincia di Pisa

### SERVIZIO URP E SERVIZI ALLA PERSONA - Resp. DIRIGENTE 3° SETTORE

### SERVIZIO URP E SERVIZI ALLA PERSONA - Resp. DIRIGENTE 3° SETTORE

### SPESE PER MISSIONI, PROGRAMMI E MACROAGGREGATI PER CAPITOLI

MISSIONE PROGRAMMA TITOLO MACROAGGREGATO CAPITOLO	DENOMINAZIONE	RESIDUI PRESUNTI AL TERMINI DELL'ESERCIZIO 2021		PREVISIONI DEFINITIVE DELL'ANNO 2021			
					PREVISIONI DEFINITIVE ANNO 2022	PREVISIONI DEFINITIVE DELL'ANNO 2023	PREVISIONI DEFINITIVE DELL'ANNO 2024
	MOBILI E ARREDI - IMP.PROV.COMP.PEEP TRASF. DA DIR.SUPERF.A DIR. DI PR		<i>di cui già impegnato*</i> previsione di cassa <i>a fondo pluriennale vincolato</i>	0,00	0,00		
<b>Totale Macroaggr. 202</b>	<b>Investimenti fissi lordi e acquisto di terreni</b>	1.852,67	previsione di competenza <i>di cui già impegnato*</i> previsione di cassa <i>a fondo pluriennale vincolato</i>	606.852,67 12.112,40	9.400.000,00 9.401.852,67	0,00 0,00	0,00 0,00
<b>Totale Titolo 2</b>	<b>Spese in conto capitale</b>	1.852,67	previsione di competenza <i>di cui già impegnato*</i> previsione di cassa <i>a fondo pluriennale vincolato</i>	606.852,67 12.112,40	9.400.000,00 9.401.852,67	0,00 0,00	0,00 0,00
<b>Totale Programma 02</b>	<b>Altri ordini di istruzione non universitaria</b>	3.250,07	previsione di competenza <i>di cui già impegnato*</i> previsione di cassa <i>a fondo pluriennale vincolato</i>	675.186,91 122.893,48	9.487.500,00 9.490.750,07	87.500,00 0,00	87.500,00 0,00
<b>0406 Programma 06</b>	<b>Servizi ausiliari all'istruzione</b>						
<b>Titolo 1</b>	<b>Spese correnti</b>						
<b>Macroaggregato 103</b>	<b>Acquisto di beni e servizi</b>						
10406200175/0	ACQ.DI BENI E/O MATERIE PRIME PER SERV.ASSIST.SCOLAST.-FORNITURA GRATUITA LIBRI DI TESTO AGLI ALUNNI E SUSSIDI PER ALUNNI PORTAT.DI HANDICAP	0,00	previsione di competenza <i>di cui già impegnato*</i> previsione di cassa <i>a fondo pluriennale vincolato</i>	500,00 500,00	500,00 500,00	500,00	500,00
10406203165/0	SPESE PER PROGETTO MULTIMEDIALE - ACQUISTO BENI E/O MATERIE PRIME - ACQUISTO DI BENI E MATERIALE VARIO	0,00	previsione di competenza <i>di cui già impegnato*</i> previsione di cassa <i>a fondo pluriennale vincolato</i>	1.000,00 1.000,00	0,00 0,00	0,00	0,00
10406220165/0	ACQ.BENI DI CONSUMO E/O MATERIE PRIME PER IL SERV.REFEZIONE SCOLASTICA - SERV. RILEV.AI FINI I.V.A.- ACQUISTO DI BENI E MATERIALE VARIO	934,17	previsione di competenza <i>di cui già impegnato*</i> previsione di cassa <i>a fondo pluriennale vincolato</i>	1.000,00 1.000,00	1.000,00 1.934,17	1.000,00	1.000,00
10406300335/0	PRESTAZIONE DI SERVIZI PER SERVIZIO ASSISTENZA SCOLASTICA - PRESTAZIONE DI SERVIZI PER LA PULIZIA DEI LOCALI	0,00	previsione di competenza <i>di cui già impegnato*</i> previsione di cassa <i>a fondo pluriennale vincolato</i>	0,00 824,00	0,00 0,00	0,00	0,00
10406301375/0	PRESTAZIONI DI SERVIZI PER ASSISTENZA SCOLASTICA A SEGUITO DELLA RIORGANIZZAZIONE ATTIVITA' A CAUSA DELL'EMERGENZA COVID-19	11.700,00	previsione di competenza <i>di cui già impegnato*</i> previsione di cassa <i>a fondo pluriennale vincolato</i>	62.200,00 70.116,00	10.000,00 21.700,00	10.000,00	10.000,00
10406302375/0	PRESTAZIONI DI SERVIZI PER PROGETTI SCOLASTICI - PRESTAZIONI DI SERVIZI - SPESE VARIE	0,00	previsione di competenza <i>di cui già impegnato*</i> previsione di cassa <i>a fondo pluriennale vincolato</i>	0,00 0,00	0,00 0,00	0,00	0,00
10406307375/0	PRESTAZIONE DI SERVIZI PER ATTIVITA' INTEGRATIVE DELLE PRESTAZIONI CURRICULARI - PRESTAZIONI DI SERVIZI - SPESE VARIE	0,00	previsione di competenza <i>di cui già impegnato*</i> previsione di cassa <i>a fondo pluriennale vincolato</i>	2.500,00 5.500,00	1.000,00 1.000,00	1.000,00	1.000,00
10406308375/0	PRESTAZIONI DI SERVIZI PER PROGETTO SICUREZZA INTEGRATA - SPESE VARIE -	45.500,00	previsione di competenza	45.500,00	0,00	0,00	0,00



# Comune di Pontedera

## Provincia di Pisa

### SERVIZIO URP E SERVIZI ALLA PERSONA - Resp. DIRIGENTE 3° SETTORE

### SERVIZIO URP E SERVIZI ALLA PERSONA - Resp. DIRIGENTE 3° SETTORE

### SPESE PER MISSIONI, PROGRAMMI E MACROAGGREGATI PER CAPITOLI

MISSIONE PROGRAMMA TITOLO MACROAGGREGATO CAPITOLO	DENOMINAZIONE	RESIDUI PRESUNTI AL TERMINI DELL'ESERCIZIO 2021		PREVISIONI DEFINITIVE DELL'ANNO 2021			
					PREVISIONI DEFINITIVE ANNO 2022	PREVISIONI DEFINITIVE DELL'ANNO 2023	PREVISIONI DEFINITIVE DELL'ANNO 2024
SPESA FINANZIATA DA RISORSA 2101305/0							
			<i>di cui già impegnato*</i>				
			previsione di cassa	65.000,00	45.500,00		
			<i>a fondo pluriennale vincolato</i>				
10406400705/0	SPESA PER LOCAZIONE LOCALI DELLA PROPOSITURA SS JACOPO E FILIPPO - CANONE DI LOCAZIONE	0,00	previsione di competenza	14.000,00	14.000,00	14.000,00	14.000,00
			<i>di cui già impegnato*</i>				
			previsione di cassa	0,00	14.000,00		
			<i>a fondo pluriennale vincolato</i>				
10406550300/0	PRESTAZIONE DI SERVIZI PER SERVIZIO ASSISTENZA SCOLASTICA - RIMBORSO SPESE PER INTERVENTI DI VOLONTARIATO	0,00	previsione di competenza	0,00	0,00	0,00	0,00
			<i>di cui già impegnato*</i>				
			previsione di cassa	0,00	0,00		
			<i>a fondo pluriennale vincolato</i>				
<b>Totale Macroaggr. 103</b>	<b>Acquisto di beni e servizi</b>	<b>58.134,17</b>	previsione di competenza	126.700,00	26.500,00	26.500,00	26.500,00
			<i>di cui già impegnato*</i>			0,00	0,00
			previsione di cassa	143.940,00	84.634,17		
			<i>a fondo pluriennale vincolato</i>				
<b>Macroaggregato 104</b>	<b>Trasferimenti correnti</b>						
10406500853/0	TRASFERIMENTI UNA TANTUM A VARI ISTITUTI SCOLASTICI - TRASFERIMENTO AD ALTRI ENTI	7.500,00	previsione di competenza	15.000,00	0,00	0,00	0,00
			<i>di cui già impegnato*</i>				
			previsione di cassa	30.000,00	7.500,00		
			<i>a fondo pluriennale vincolato</i>				
10406501862/0	TRASFERIMENTO ALLA PROPOSITURA DEI SS JACOPO E FILIPPO PER MESSA A DISPOSIZIONE LOCALI - TRASFERIMENTI	0,00	previsione di competenza	0,00	0,00	0,00	0,00
			<i>di cui già impegnato*</i>				
			previsione di cassa	14.000,00	0,00		
			<i>a fondo pluriennale vincolato</i>				
10406528872/0	TRASFERIMENTO ALL'UNIONE DEI COMUNI DELLA VALDERA PER SERVIZI SCOLASTICI - TRASFERIMENTO ALL'UNIONE DEI COMUNI DELLA VALDERA	213.075,56	previsione di competenza	1.730.274,79	1.558.000,00	1.558.000,00	1.558.000,00
			<i>di cui già impegnato*</i>				
			previsione di cassa	2.616.405,39	1.771.075,56		
			<i>a fondo pluriennale vincolato</i>				
10406531840/0	CONTRIBUTI AD ALUNNI IN DISAGIATE CONDIZIONI ECONOMICHE	0,00	previsione di competenza	2.000,00	1.000,00	1.000,00	1.000,00
			<i>di cui già impegnato*</i>				
			previsione di cassa	2.000,00	1.000,00		
			<i>a fondo pluriennale vincolato</i>				
10406535862/0	TRASFERIMENTO AD ASSOCIAZIONI PER PROGETTI DI ATTIVITA' EXTRACURRICOLARE - TRASFERIMENTO AD ALTRI ENTI E ASSOCIAZIONI	0,00	previsione di competenza	0,00	0,00	0,00	0,00
			<i>di cui già impegnato*</i>				
			previsione di cassa	9.000,00	0,00		
			<i>a fondo pluriennale vincolato</i>				
10406550862/0	TRASFERIMENTI PER SERVIZIO ASSISTENZA SCOLASTICA - TRASFERIMENTI AD ENTI E ASSOCIAZIONI	0,00	previsione di competenza	0,00	0,00	0,00	0,00
			<i>di cui già impegnato*</i>				
			previsione di cassa	0,00	0,00		
			<i>a fondo pluriennale vincolato</i>				
10406551862/0	TRASFERIMENTI AD ASSOCIAZIONI PER RIMBORSO UTENZE - TRASFERIMENTI AD ASSOCIAZIONI	0,00	previsione di competenza	0,00	5.000,00	5.000,00	5.000,00
			<i>di cui già impegnato*</i>				
			previsione di cassa	0,00	5.000,00		
			<i>a fondo pluriennale vincolato</i>				



# Comune di Pontedera

## Provincia di Pisa

### SERVIZIO URP E SERVIZI ALLA PERSONA - Resp. DIRIGENTE 3° SETTORE

### SERVIZIO URP E SERVIZI ALLA PERSONA - Resp. DIRIGENTE 3° SETTORE

### SPESE PER MISSIONI, PROGRAMMI E MACROAGGREGATI PER CAPITOLI

MISSIONE PROGRAMMA TITOLO MACROAGGREGATO CAPITOLO	DENOMINAZIONE	RESIDUI PRESUNTI AL TERMINE DELL'ESERCIZIO 2021		PREVISIONI DEFINITIVE DELL'ANNO 2021			
					PREVISIONI DEFINITIVE ANNO 2022	PREVISIONI DEFINITIVE DELL'ANNO 2023	PREVISIONI DEFINITIVE DELL'ANNO 2024
<b>Totale Macroaggr. 104</b>	<b>Trasferimenti correnti</b>	220.575,56	previsione di competenza <i>di cui già impegnato*</i>	1.747.274,79	1.564.000,00	1.564.000,00	1.564.000,00
			previsione di cassa <i>a fondo pluriennale vincolato</i>	2.671.405,39	1.784.575,56	0,00	0,00
<b>Totale Titolo 1</b>	<b>Spese correnti</b>	278.709,73	previsione di competenza <i>di cui già impegnato*</i>	1.873.974,79	1.590.500,00	1.590.500,00	1.590.500,00
			previsione di cassa <i>a fondo pluriennale vincolato</i>	2.815.345,39	1.869.209,73	0,00	0,00
<b>TITOLO 2</b>	<b>Spese in conto capitale</b>						
<b>Macroaggregato 202</b>	<b>Investimenti fissi lordi e acquisto di terreni</b>						
204065012545/0	ACQUISTO MEZZI, MOBILI E ATTREZZATURE PER ASSIST.SCOLASTICA - ACQUISTO SCUOLABUS-SP.FIN.CON CONTRIBUTI DA VARI ENTI DEL SETTORE PUBBLICO	0,00	previsione di competenza <i>di cui già impegnato*</i>	0,00	0,00	0,00	0,00
			previsione di cassa <i>a fondo pluriennale vincolato</i>	0,00	0,00		
204065012550/0	ACQ.DI BENI MOBILI, MACCH.,ATTREZ.PER ASSIST.SCOLASTICA-ACQ.MOBILI E ARREDI-HMP.PROV.COMP.PEEP PER TRASF.DA DIR.DI SUPERF.A DIR.DI	0,00	previsione di competenza <i>di cui già impegnato*</i>	0,00	0,00	0,00	0,00
			previsione di cassa <i>a fondo pluriennale vincolato</i>	0,00	0,00		
204065012567/0	ACQUISTO MEZZI, MOBILI E ATTREZZATURE PER ASSIST.SCOLASTICA - SPESA FINANZ.DA PROVENTI DERIV.DALLA CESSIONE DI AREE IN DIRITTO DI SERVITU'	0,00	previsione di competenza <i>di cui già impegnato*</i>	0,00	0,00	0,00	0,00
			previsione di cassa <i>a fondo pluriennale vincolato</i>	9.000,00	0,00		
204065012572/0	ACQUISIZ.DI BENI MOBILI, MACCHINE,ATTREZZ.PER SERVIZIO ASSISTENZA SCOLASTICA-ACQ.BENI MOBILI - SP.FIN.CON TRASFERIMENTI DA	0,00	previsione di competenza <i>di cui già impegnato*</i>	0,00	0,00	0,00	0,00
			previsione di cassa <i>a fondo pluriennale vincolato</i>	0,00	0,00		
204065012575/0	ACQUISTO MEZZI, MOBILI E ATTREZZATURE PER ASSIST.SCOLASTICA - ACQUISTO SCUOLABUS-SPESA FINANZIATA DA ALIENAZIONE BENI	0,00	previsione di competenza <i>di cui già impegnato*</i>	87.906,36	0,00	0,00	0,00
			previsione di cassa <i>a fondo pluriennale vincolato</i>	0,00	0,00		
<b>Totale Macroaggr. 202</b>	<b>Investimenti fissi lordi e acquisto di terreni</b>	0,00	previsione di competenza <i>di cui già impegnato*</i>	87.906,36	0,00	0,00	0,00
			previsione di cassa <i>a fondo pluriennale vincolato</i>	9.000,00	0,00	0,00	0,00
<b>Totale Titolo 2</b>	<b>Spese in conto capitale</b>	0,00	previsione di competenza <i>di cui già impegnato*</i>	87.906,36	0,00	0,00	0,00
			previsione di cassa <i>a fondo pluriennale vincolato</i>	9.000,00	0,00	0,00	0,00
<b>Totale Programma 06</b>	<b>Servizi ausiliari all'istruzione</b>	278.709,73	previsione di competenza <i>di cui già impegnato*</i>	1.961.881,15	1.590.500,00	1.590.500,00	1.590.500,00
			previsione di cassa <i>a fondo pluriennale vincolato</i>	2.824.345,39	1.869.209,73	0,00	0,00
<b>Totale MISSIONE 04</b>	<b>Istruzione e diritto allo studio</b>	287.059,80	previsione di competenza <i>di cui già impegnato*</i>	2.904.168,06	11.338.100,00	1.888.100,00	1.838.100,00
			previsione di cassa <i>a fondo pluriennale vincolato</i>	3.222.451,38	255.000,00	0,00	0,00
					11.625.159,80		



# Comune di Pontedera

## Provincia di Pisa

### SERVIZIO URP E SERVIZI ALLA PERSONA - Resp. DIRIGENTE 3° SETTORE

### SERVIZIO URP E SERVIZI ALLA PERSONA - Resp. DIRIGENTE 3° SETTORE

### SPESE PER MISSIONI, PROGRAMMI E MACROAGGREGATI PER CAPITOLI

MISSIONE PROGRAMMA TITOLO MACROAGGREGATO CAPITOLO	DENOMINAZIONE	RESIDUI PRESUNTI AL TERMINE DELL'ESERCIZIO 2021		PREVISIONI DEFINITIVE DELL'ANNO 2021			
					PREVISIONI DEFINITIVE ANNO 2022	PREVISIONI DEFINITIVE DELL'ANNO 2023	PREVISIONI DEFINITIVE DELL'ANNO 2024
<b>MISSIONE 09</b>	<b>Sviluppo sostenibile e tutela del territorio e dell'ambiente</b>						
<b>0902 Programma 02</b>	<b>Tutela, valorizzazione e recupero ambientale</b>						
<b>TITOLO 1</b>	<b>Spese correnti</b>						
<b>Macroaggregato 104</b>	<b>Trasferimenti correnti</b>						
10902511862/0	TRASFERIMENTI PER PROGETTO CURA E DECORO URBANO - TRASFERIMENTI AD ENTI E ASSOCIAZIONI	0,00	previsione di competenza <i>di cui già impegnato*</i> previsione di cassa <i>a fondo pluriennale vincolato</i>	0,00	0,00	0,00	0,00
<b>Totale Macroaggr. 104</b>	<b>Trasferimenti correnti</b>	0,00	previsione di competenza <i>di cui già impegnato*</i> previsione di cassa <i>a fondo pluriennale vincolato</i>	0,00	0,00	0,00	0,00
<b>Totale Titolo 1</b>	<b>Spese correnti</b>	0,00	previsione di competenza <i>di cui già impegnato*</i> previsione di cassa <i>a fondo pluriennale vincolato</i>	0,00	0,00	0,00	0,00
<b>TITOLO 2</b>	<b>Spese in conto capitale</b>						
<b>Macroaggregato 202</b>	<b>Investimenti fissi lordi e acquisto di terreni</b>						
209025002551/0	ACQUISIZ.BENI MOBILI, MACCHINE E ATTREZZ.PER PARCHI E SERVIZI PER TUTELA AMBIENTALE DEL VERDE-ACQ.ARREDO URBANO-SP.FIN.DA	0,00	previsione di competenza <i>di cui già impegnato*</i> previsione di cassa <i>a fondo pluriennale vincolato</i>	0,00	25.000,00	0,00	0,00
<b>Totale Macroaggr. 202</b>	<b>Investimenti fissi lordi e acquisto di terreni</b>	0,00	previsione di competenza <i>di cui già impegnato*</i> previsione di cassa <i>a fondo pluriennale vincolato</i>	0,00	25.000,00	0,00	0,00
<b>Totale Titolo 2</b>	<b>Spese in conto capitale</b>	0,00	previsione di competenza <i>di cui già impegnato*</i> previsione di cassa <i>a fondo pluriennale vincolato</i>	0,00	25.000,00	0,00	0,00
<b>Totale Programma 02</b>	<b>Tutela, valorizzazione e recupero ambientale</b>	0,00	previsione di competenza <i>di cui già impegnato*</i> previsione di cassa <i>a fondo pluriennale vincolato</i>	0,00	25.000,00	0,00	0,00
<b>Totale MISSIONE 09</b>	<b>Sviluppo sostenibile e tutela del territorio e dell'ambiente</b>	0,00	previsione di competenza <i>di cui già impegnato*</i> previsione di cassa <i>a fondo pluriennale vincolato</i>	0,00	25.000,00	0,00	0,00



# Comune di Pontedera

## Provincia di Pisa

### SERVIZIO URP E SERVIZI ALLA PERSONA - Resp. DIRIGENTE 3° SETTORE

### SERVIZIO URP E SERVIZI ALLA PERSONA - Resp. DIRIGENTE 3° SETTORE

### SPESE PER MISSIONI, PROGRAMMI E MACROAGGREGATI PER CAPITOLI

MISSIONE PROGRAMMA TITOLO MACROAGGREGATO CAPITOLO	DENOMINAZIONE	RESIDUI PRESUNTI AL TERMINI DELL'ESERCIZIO 2021		PREVISIONI DEFINITIVE DELL'ANNO 2021	PREVISIONI DEFINITIVE		
					PREVISIONI DEFINITIVE ANNO 2022	PREVISIONI DEFINITIVE DELL'ANNO 2023	PREVISIONI DEFINITIVE DELL'ANNO 2024
<b>MISSIONE 12</b>	<b>Diritti sociali, politiche sociali e famiglia</b>						
<b>1201 Programma 01</b>	<b>Interventi per l'infanzia e i minori e per asili nido</b>						
<b>TITOLO 1</b>	<b>Spese correnti</b>						
<b>Macroaggregato 103</b>	<b>Acquisto di beni e servizi</b>						
11201200180/0	ACQUISTO DI BENI DI CONSUMO PER ASILI NIDO - SERV.RILEVANTE I.V.A. - ACQUISTO GENERI ALIMENTARI E PASTI	0,00	previsione di competenza <i>di cui già impegnato*</i> previsione di cassa <i>a fondo pluriennale vincolato</i>	0,00	0,00	0,00	0,00
11201302588/0	PRESTAZIONI DI SERVIZI PER SOSTEGNO ALL'OFFERTA DI SERVIZI EDUCATIVI - SERV. RILEVANTE AI FINI I.V.A.-SPESA FINANZIATA DA RISORSA 2101295/0	0,00	previsione di competenza <i>di cui già impegnato*</i> previsione di cassa <i>a fondo pluriennale vincolato</i>	0,00	0,00	0,00	0,00
11201310375/0	PRESTAZIONE DI SERVIZI PER CENTRO DI PRIMA ACCOGLIENZA PER MINORI - PRESTAZIONI DI SERVIZI - SPESE VARIE	500,00	previsione di competenza <i>di cui già impegnato*</i> previsione di cassa <i>a fondo pluriennale vincolato</i>	500,00	500,00	500,00	500,00
<b>Totale Macroaggr. 103</b>	<b>Acquisto di beni e servizi</b>	<b>500,00</b>	previsione di competenza <i>di cui già impegnato*</i> previsione di cassa <i>a fondo pluriennale vincolato</i>	<b>500,00</b> <b>500,00</b>	<b>500,00</b> <b>1.000,00</b>	<b>500,00</b> <b>0,00</b>	<b>500,00</b> <b>0,00</b>
<b>Macroaggregato 104</b>	<b>Trasferimenti correnti</b>						
11201500872/0	TRASFERIMENTO ALL'UNIONE VALDERA PER GESTIONE SERVIZIO ASILI NIDO - TRASFERIMENTO ALL'UNIONE DEI COMUNI DELLA VALDERA	156.633,59	previsione di competenza <i>di cui già impegnato*</i> previsione di cassa <i>a fondo pluriennale vincolato</i>	535.311,99	538.414,40	538.414,40	538.414,40
11201520872/0	TRASFERIMENTO ALL'UNIONE DEI COMUNI DELLA VALDERA PER SERVIZI EDUCATIVI PER OGNI ETA' - TRASFERIMENTO ALL'UNIONE DEI COMUNI DELLA VALDERA	0,00	previsione di competenza <i>di cui già impegnato*</i> previsione di cassa <i>a fondo pluriennale vincolato</i>	115.286,53	125.148,32	125.148,32	125.148,32
<b>Totale Macroaggr. 104</b>	<b>Trasferimenti correnti</b>	<b>156.633,59</b>	previsione di competenza <i>di cui già impegnato*</i> previsione di cassa <i>a fondo pluriennale vincolato</i>	<b>650.598,52</b> <b>892.705,84</b>	<b>663.562,72</b> <b>820.196,31</b>	<b>663.562,72</b> <b>0,00</b>	<b>663.562,72</b> <b>0,00</b>
<b>Macroaggregato 109</b>	<b>Rimborsi e poste correttive delle entrate</b>						
11201500853/0	RIMBORSO SOMME ALLA REGIONE TOSCANA PER SOSTEGNO ALL'OFFERTA DI SERVIZI EDUCATIVI PER LA PRIMA INFANZIA (A.E. 2016-2017)	0,00	previsione di competenza <i>di cui già impegnato*</i> previsione di cassa <i>a fondo pluriennale vincolato</i>	0,00	0,00	0,00	0,00
<b>Totale Macroaggr. 109</b>	<b>Rimborsi e poste correttive delle entrate</b>	<b>0,00</b>	previsione di competenza <i>di cui già impegnato*</i> previsione di cassa <i>a fondo pluriennale vincolato</i>	<b>0,00</b> <b>0,00</b>	<b>0,00</b> <b>0,00</b>	<b>0,00</b> <b>0,00</b>	<b>0,00</b> <b>0,00</b>
<b>Totale Titolo 1</b>	<b>Spese correnti</b>	<b>157.133,59</b>	previsione di competenza <i>di cui già impegnato*</i> previsione di cassa <i>a fondo pluriennale vincolato</i>	<b>651.098,52</b> <b>893.205,84</b>	<b>664.062,72</b> <b>821.196,31</b>	<b>664.062,72</b> <b>0,00</b>	<b>664.062,72</b> <b>0,00</b>
<b>TITOLO 2</b>	<b>Spese in conto capitale</b>						
<b>Macroaggregato 202</b>	<b>Investimenti fissi lordi e acquisto di terreni</b>						



# Comune di Pontedera

## Provincia di Pisa

### SERVIZIO URP E SERVIZI ALLA PERSONA - Resp. DIRIGENTE 3° SETTORE

### SERVIZIO URP E SERVIZI ALLA PERSONA - Resp. DIRIGENTE 3° SETTORE

### SPESE PER MISSIONI, PROGRAMMI E MACROAGGREGATI PER CAPITOLI

MISSIONE PROGRAMMA TITOLO MACROAGGREGATO CAPITOLO	DENOMINAZIONE	RESIDUI PRESUNTI AL TERMINI DELL'ESERCIZIO 2021		PREVISIONI DEFINITIVE DELL'ANNO 2021	PREVISIONI DEFINITIVE		
					PREVISIONI DEFINITIVE ANNO 2022	PREVISIONI DEFINITIVE DELL'ANNO 2023	PREVISIONI DEFINITIVE DELL'ANNO 2024
212015002551/0	ACQUISTO MEZZI, MOBILI E ATTREZZATURE PER SERVIZIO ASILO NIDO - ACQUISTO MEZZI, MOBILI E ATTREZZATURE - IMPIEGO AVANZOD'AMMINISTRAZIONE	2.161,84	previsione di competenza <i>di cui già impegnato*</i> previsione di cassa <i>a fondo pluriennale vincolato</i>	5.000,00  5.000,00	0,00  2.161,84	0,00	0,00
212015002567/0	ACQUISTO MEZZI, MOBILI E ATTREZZATURE PER SERVIZIO ASILO NIDO - SPESA FINANZ.DA PROVENTI DERIV.DALLA CESSIONE DI AREE IN DIRITTO DI SERVITU'	0,00	previsione di competenza <i>di cui già impegnato*</i> previsione di cassa <i>a fondo pluriennale vincolato</i>	600,00  600,00	0,00  0,00	0,00	0,00
<b>Totale Macroaggr. 202</b>	<b>Investimenti fissi lordi e acquisto di terreni</b>	2.161,84	previsione di competenza <i>di cui già impegnato*</i> previsione di cassa <i>a fondo pluriennale vincolato</i>	5.600,00  5.600,00	0,00  2.161,84	0,00  0,00	0,00  0,00
<b>Totale Titolo 2</b>	<b>Spese in conto capitale</b>	2.161,84	previsione di competenza <i>di cui già impegnato*</i> previsione di cassa <i>a fondo pluriennale vincolato</i>	5.600,00  5.600,00	0,00  2.161,84	0,00  0,00	0,00  0,00
<b>Totale Programma 01</b>	<b>Interventi per l'infanzia e i minori e per asili nido</b>	159.295,43	previsione di competenza <i>di cui già impegnato*</i> previsione di cassa <i>a fondo pluriennale vincolato</i>	656.698,52  898.805,84	664.062,72  823.358,15	664.062,72  0,00	664.062,72  0,00
<b>1203 Programma 03</b>	<b>Interventi per gli anziani</b>						
<b>Titolo 1</b>	<b>Spese correnti</b>						
<b>Macroaggregato 103</b>	<b>Acquisto di beni e servizi</b>						
11203300380/0	PRESTAZIONE DI SERVIZI PER CASA ALBERGO ANZIANI - SERVIZIO RILEVANTE AI FINI I.V.A. - SPESE PER GESTIONE DEL SERVIZIO IN APPALTO	11.504,85	previsione di competenza <i>di cui già impegnato*</i> previsione di cassa <i>a fondo pluriennale vincolato</i>	46.200,00  57.704,85	12.000,00  23.504,85	0,00	0,00
11203302380/0	PRESTAZIONI DI SERVIZI PER COMUNITA' FAMILIARE - SERV. RILEV. AI FINI I.V.A. - SPESE PER GESTIONE DEL SERVIZIO IN APPALTO	0,00	previsione di competenza <i>di cui già impegnato*</i> previsione di cassa <i>a fondo pluriennale vincolato</i>	0,00  0,00	76.000,00  76.000,00	100.000,00	100.000,00
<b>Totale Macroaggr. 103</b>	<b>Acquisto di beni e servizi</b>	11.504,85	previsione di competenza <i>di cui già impegnato*</i> previsione di cassa <i>a fondo pluriennale vincolato</i>	46.200,00  57.704,85	88.000,00  99.504,85	100.000,00  0,00	100.000,00  0,00
<b>Macroaggregato 104</b>	<b>Trasferimenti correnti</b>						
11203500901/0	CONTTRIBUTO A FAVORE DEGLI ANZIANI OSPITI DELLA RESIDENZA ASSISTITA BERTELLI-CONTRIBUTO A SOGGETTI	0,00	previsione di competenza <i>di cui già impegnato*</i> previsione di cassa <i>a fondo pluriennale vincolato</i>	61.000,00  57.000,00	12.000,00  12.000,00	0,00	0,00
<b>Totale Macroaggr. 104</b>	<b>Trasferimenti correnti</b>	0,00	previsione di competenza <i>di cui già impegnato*</i> previsione di cassa <i>a fondo pluriennale vincolato</i>	61.000,00  57.000,00	12.000,00  12.000,00	0,00  0,00	0,00  0,00
<b>Totale Titolo 1</b>	<b>Spese correnti</b>	11.504,85	previsione di competenza <i>di cui già impegnato*</i> previsione di cassa <i>a fondo pluriennale vincolato</i>	107.200,00  114.704,85	100.000,00  111.504,85	100.000,00  0,00	100.000,00  0,00
<b>Totale Programma 03</b>	<b>Interventi per gli anziani</b>	11.504,85	previsione di competenza <i>di cui già impegnato*</i> previsione di cassa <i>a fondo pluriennale vincolato</i>	107.200,00  114.704,85	100.000,00  111.504,85	100.000,00  0,00	100.000,00  0,00
<b>1204 Programma 04</b>	<b>Interventi per soggetti a rischio di esclusione sociale</b>						





# Comune di Pontedera

## Provincia di Pisa

### SERVIZIO URP E SERVIZI ALLA PERSONA - Resp. DIRIGENTE 3° SETTORE

### SERVIZIO URP E SERVIZI ALLA PERSONA - Resp. DIRIGENTE 3° SETTORE

### SPESE PER MISSIONI, PROGRAMMI E MACROAGGREGATI PER CAPITOLI

MISSIONE PROGRAMMA TITOLO MACROAGGREGATO CAPITOLO	DENOMINAZIONE	RESIDUI PRESUNTI AL TERMINI DELL'ESERCIZIO 2021		PREVISIONI DEFINITIVE DELL'ANNO 2021			
					PREVISIONI DEFINITIVE ANNO 2022	PREVISIONI DEFINITIVE DELL'ANNO 2023	PREVISIONI DEFINITIVE DELL'ANNO 2024
<b>TITOLO 1</b>	<b>Spese correnti</b>						
<b>Macroaggregato 103</b>	<b>Acquisto di beni e servizi</b>						
11204200165/0	ACQUISTO DI BENI E MATERIALE VARIO DI CONSUMO A SOSTEGNO SOGGETTI SOCIALMENTE SVANTAGGIATI - SP.FIN.DA RISORSE 2102100/0 E 2103110/0	0,00	previsione di competenza  <i>di cui già impegnato*</i> previsione di cassa <i>a fondo pluriennale vincolato</i>	5.000,00  20.000,00	0,00  0,00	0,00  0,00	0,00  0,00
11204210165/0	ACQUISTO DI BENI E MATERIALE VARIO PER SOLIDARIETA' ALIMENTARE - ACQUISTO DI BENI E MATERIALE VARIO - SPESA FINANZIATA DA RISORSA 2101325/0	14.333,18	previsione di competenza  <i>di cui già impegnato*</i> previsione di cassa <i>a fondo pluriennale vincolato</i>	30.000,00  101.814,00	0,00  14.333,18	0,00  0,00	0,00  0,00
11204215165/0	ACQUISTO DI BENI E MATERIALE VARIO DI CONSUMO A SOSTEGNO SOGGETTI SOCIALMENTE SVANTAGGIATI - ACQUISTO DI BENI E MATERIALE VARIO	0,00	previsione di competenza  <i>di cui già impegnato*</i> previsione di cassa <i>a fondo pluriennale vincolato</i>	10.000,00  39.560,00	3.000,00  3.000,00	3.000,00  3.000,00	3.000,00  3.000,00
11204310375/0	PRESTAZIONI DI SERVIZI PER SOGGETTI SOCIALMENTE SVANTAGGIATI - PRESTAZIONI DI SERVIZI - SPESE VARIE	0,00	previsione di competenza  <i>di cui già impegnato*</i> previsione di cassa <i>a fondo pluriennale vincolato</i>	0,00  21.632,83	0,00  0,00	0,00  0,00	0,00  0,00
11204315375/0	PRESTAZIONI DI SERVIZI A SOSTEGNO DI SOGGETTI SOCIALMENTE SVANTAGGIATI - SP.FIN.DA RISORSE 2102100/0 E 2103110/0	0,00	previsione di competenza  <i>di cui già impegnato*</i> previsione di cassa <i>a fondo pluriennale vincolato</i>	5.000,00  8.843,63	0,00  0,00	0,00  0,00	0,00  0,00
11204317375/0	PRESTAZIONI DI SERVIZI PER PROGETTI E CONSULTA GIOVANI - PRESTAZIONI DI SERVIZI - SPESE VARIE	0,00	previsione di competenza  <i>di cui già impegnato*</i> previsione di cassa <i>a fondo pluriennale vincolato</i>	0,00  1.000,00	0,00  0,00	0,00  0,00	0,00  0,00
11204318375/0	PRESTAZIONI DI SERVIZI A SOSTEGNO DI SOGGETTI SOCIALMENTE SVANTAGGIATI - SP.FIN.DA RISORSA 2101566/0	0,00	previsione di competenza  <i>di cui già impegnato*</i> previsione di cassa <i>a fondo pluriennale vincolato</i>	0,00  0,00	0,00  0,00	0,00  0,00	0,00  0,00
11204320375/0	PRESTAZIONI DI SERVIZI PER SOLIDARIETA' ALIMENTARE - PRESTAZIONI DI SERVIZI - SPESE VARIE-SP.FINANZ. DA RISORSA 2101325/0	70.163,34	previsione di competenza  <i>di cui già impegnato*</i> previsione di cassa <i>a fondo pluriennale vincolato</i>	70.163,34  106.326,58	0,00  70.163,34	0,00  0,00	0,00  0,00
<b>Totale Macroaggr. 103</b>	<b>Acquisto di beni e servizi</b>	<b>84.496,52</b>	previsione di competenza <i>di cui già impegnato*</i> previsione di cassa <i>a fondo pluriennale vincolato</i>	<b>120.163,34</b> <b>299.177,04</b>	<b>3.000,00</b> <b>87.496,52</b>	<b>3.000,00</b> <b>0,00</b>	<b>3.000,00</b> <b>0,00</b>
<b>Macroaggregato 104</b>	<b>Trasferimenti correnti</b>						
11204515850/0	TRASFERIMENTI ALLA FONDAZIONE CHARLIE - COMPARTICIPAZIONE ALLE SPESE DI FUNZIONAMENTO	0,00	previsione di competenza  <i>di cui già impegnato*</i> previsione di cassa <i>a fondo pluriennale vincolato</i>	25.800,00  25.800,00	25.800,00  25.800,00	25.800,00  25.800,00	25.800,00  25.800,00
11204535862/0	TRASFERIMENTO PER PROGETTO DISABILI E SPORT - TRASFERIMENTO AD ALTRI ENTI	0,00	previsione di competenza	0,00	0,00	0,00	0,00



# Comune di Pontedera

## Provincia di Pisa

### SERVIZIO URP E SERVIZI ALLA PERSONA - Resp. DIRIGENTE 3° SETTORE

### SERVIZIO URP E SERVIZI ALLA PERSONA - Resp. DIRIGENTE 3° SETTORE

### SPESE PER MISSIONI, PROGRAMMI E MACROAGGREGATI PER CAPITOLI

MISSIONE PROGRAMMA TITOLO MACROAGGREGATO CAPITOLO	DENOMINAZIONE	RESIDUI PRESUNTI AL TERMINI DELL'ESERCIZIO 2021		PREVISIONI DEFINITIVE DELL'ANNO 2021			
					PREVISIONI DEFINITIVE ANNO 2022	PREVISIONI DEFINITIVE DELL'ANNO 2023	PREVISIONI DEFINITIVE DELL'ANNO 2024
	ASSOCIAZIONI						
			<i>di cui già impegnato*</i> previsione di cassa <i>a fondo pluriennale vincolato</i>	0,00	0,00		
11204536833/0	RIMBORSO INTERESSI PER MUTUO COSTRUZIONE CENTRO DIURNO	0,00	previsione di competenza <i>di cui già impegnato*</i> previsione di cassa <i>a fondo pluriennale vincolato</i>	17.617,03 17.617,03	0,00 0,00	0,00	0,00
<b>Totale Macroaggr. 104</b>	<b>Trasferimenti correnti</b>	0,00	previsione di competenza <i>di cui già impegnato*</i> previsione di cassa <i>a fondo pluriennale vincolato</i>	43.417,03 43.417,03	25.800,00 25.800,00	25.800,00 0,00	25.800,00 0,00
<b>Totale Titolo 1</b>	<b>Spese correnti</b>	84.496,52	previsione di competenza <i>di cui già impegnato*</i> previsione di cassa <i>a fondo pluriennale vincolato</i>	163.580,37 342.594,07	28.800,00 113.296,52	28.800,00 0,00	28.800,00 0,00
<b>Titolo 2</b>	<b>Spese in conto capitale</b>						
<b>Macroaggregato 203</b>	<b>Contributi agli investimenti</b>						
212047002778/0	RIMB.QUOTA CAPITALE PER COSTRUZ.CENTRO DIURNO L'AQUILONE- TRASF.DI CAPITALI PER REALIZZ. OPERE PUBB.-SP.FIN.CON IMP.AVANZO DI	0,00	previsione di competenza <i>di cui già impegnato*</i> previsione di cassa <i>a fondo pluriennale vincolato</i>	101.087,74 101.087,74	0,00 0,00	0,00	0,00
212047402735/0	TRASFERIMENTI DI CAPITALE-SETTORE SOCIALE-TRASFERIMENTO DI CAPITALI A VARI SOGGETTI- IMP.PROV.DERIV.DALL'ALIENAZ.DI PARTECIPAZIONI AZIONARIE	0,00	previsione di competenza <i>di cui già impegnato*</i> previsione di cassa <i>a fondo pluriennale vincolato</i>	0,00 0,00	0,00 0,00	0,00	0,00
<b>Totale Macroaggr. 203</b>	<b>Contributi agli investimenti</b>	0,00	previsione di competenza <i>di cui già impegnato*</i> previsione di cassa <i>a fondo pluriennale vincolato</i>	101.087,74 101.087,74	0,00 0,00	0,00 0,00	0,00 0,00
<b>Totale Titolo 2</b>	<b>Spese in conto capitale</b>	0,00	previsione di competenza <i>di cui già impegnato*</i> previsione di cassa <i>a fondo pluriennale vincolato</i>	101.087,74 101.087,74	0,00 0,00	0,00 0,00	0,00 0,00
<b>Totale Programma 04</b>	<b>Interventi per soggetti a rischio di esclusione sociale</b>	84.496,52	previsione di competenza <i>di cui già impegnato*</i> previsione di cassa <i>a fondo pluriennale vincolato</i>	264.668,11 443.681,81	28.800,00 113.296,52	28.800,00 0,00	28.800,00 0,00
<b>1206 Programma 06</b>	<b>Interventi per il diritto alla casa</b>						
<b>Titolo 1</b>	<b>Spese correnti</b>						
<b>Macroaggregato 104</b>	<b>Trasferimenti correnti</b>						
11206500805/0	CONTRIBUTI RELATIVI AL SERVIZI CASA - CONTRIBUTI AD ISTITUTI, ENTI, ASSOCIAZIONI ECC.	700,00	previsione di competenza <i>di cui già impegnato*</i> previsione di cassa <i>a fondo pluriennale vincolato</i>	0,00 3.700,00	0,00 700,00	0,00	0,00
<b>Totale Macroaggr. 104</b>	<b>Trasferimenti correnti</b>	700,00	previsione di competenza <i>di cui già impegnato*</i> previsione di cassa <i>a fondo pluriennale vincolato</i>	0,00 3.700,00	0,00 700,00	0,00 0,00	0,00 0,00
<b>Totale Titolo 1</b>	<b>Spese correnti</b>	700,00	previsione di competenza <i>di cui già impegnato*</i> previsione di cassa <i>a fondo pluriennale vincolato</i>	0,00 3.700,00	0,00 700,00	0,00 0,00	0,00 0,00
<b>Titolo 2</b>	<b>Spese in conto capitale</b>						



# Comune di Pontedera

## Provincia di Pisa

### SERVIZIO URP E SERVIZI ALLA PERSONA - Resp. DIRIGENTE 3° SETTORE

### SERVIZIO URP E SERVIZI ALLA PERSONA - Resp. DIRIGENTE 3° SETTORE

### SPESE PER MISSIONI, PROGRAMMI E MACROAGGREGATI PER CAPITOLI

MISSIONE PROGRAMMA TITOLO MACROAGGREGATO CAPITOLO	DENOMINAZIONE	RESIDUI PRESUNTI AL TERMINE DELL'ESERCIZIO 2021		PREVISIONI DEFINITIVE DELL'ANNO 2021			
					PREVISIONI DEFINITIVE ANNO 2022	PREVISIONI DEFINITIVE DELL'ANNO 2023	PREVISIONI DEFINITIVE DELL'ANNO 2024
<b>Macroaggregato 202</b>	<b>Investimenti fissi lordi e acquisto di terreni</b>						
212061002122/0	ACQUISIZ. E RISTRUTT. IMMOB. PER INTERV. PER IL DIRITTO ALLA CASA- RISTRUTT. E MANUTENZ. STRAORD. BENI IMMOB.-SP. FIN. CON CONTRIB. DA ENTI	0,00	previsione di competenza  <i>di cui già impegnato*</i> previsione di cassa <i>a fondo pluriennale vincolato</i>	500.000,00  500.000,00	500.000,00  500.000,00	0,00	0,00
<b>Totale Macroaggr. 202</b>	<b>Investimenti fissi lordi e acquisto di terreni</b>	0,00	previsione di competenza <i>di cui già impegnato*</i> previsione di cassa <i>a fondo pluriennale vincolato</i>	500.000,00  500.000,00	500.000,00  500.000,00	0,00  0,00	0,00  0,00
<b>Totale Titolo 2</b>	<b>Spese in conto capitale</b>	0,00	previsione di competenza <i>di cui già impegnato*</i> previsione di cassa <i>a fondo pluriennale vincolato</i>	500.000,00  500.000,00	500.000,00  500.000,00	0,00  0,00	0,00  0,00
<b>Totale Programma 06</b>	<b>Interventi per il diritto alla casa</b>	700,00	previsione di competenza <i>di cui già impegnato*</i> previsione di cassa <i>a fondo pluriennale vincolato</i>	500.000,00  503.700,00	500.000,00  500.700,00	0,00  0,00	0,00  0,00
<b>1207 Programma 07</b>	<b>Programmazione e governo della rete dei servizi socio-sanitari e sociali</b>						
<b>TITOLO 1</b>	<b>Spese correnti</b>						
<b>Macroaggregato 103</b>	<b>Acquisto di beni e servizi</b>						
11207245165/0	ACQUISTO BENI PER INTERVENTI IN FAVORE DI CITTADINI SPROVVISTI D'ALLOGGIO - ACQUISTO DI BENI E	300,00	previsione di competenza  <i>di cui già impegnato*</i> previsione di cassa <i>a fondo pluriennale vincolato</i>	500,00  500,00	500,00  800,00	500,00	500,00
11207300375/0	PRESTAZIONI DI SERVIZI PER ATTIVITA' SOCIALI- PRESTAZIONI DI SERVIZI - SPESE VARIE	0,00	previsione di competenza  <i>di cui già impegnato*</i> previsione di cassa <i>a fondo pluriennale vincolato</i>	0,00  0,00	0,00  0,00	0,00	0,00
11207321590/0	PRESTAZIONE DI SERVIZI IN FAVORE DI MINORI - ALTRE INIZIATIVE IN FAVORE DI MINORI	20.930,00	previsione di competenza  <i>di cui già impegnato*</i> previsione di cassa <i>a fondo pluriennale vincolato</i>	43.000,00  45.953,00	27.000,00  47.930,00	27.000,00	27.000,00
11207335375/0	SPESE PER INIZIATIVE RIVOLTE ALLA POPOLAZIONE ANZIANA - PRESTAZIONI DI SERVIZI - SPESE VARIE	0,00	previsione di competenza  <i>di cui già impegnato*</i> previsione di cassa <i>a fondo pluriennale vincolato</i>	0,00  0,00	0,00  0,00	0,00	0,00
11207340375/0	SPESE PER LOCALI IN USO A CITTADINI SPROVVISTI D'ALLOGGIO - PRESTAZIONI DI SERVIZI - SPESE VARIE	1.390,60	previsione di competenza  <i>di cui già impegnato*</i> previsione di cassa <i>a fondo pluriennale vincolato</i>	3.000,00  4.214,68	3.000,00  4.390,60	3.000,00	3.000,00
11207345375/0	PRESTAZIONI DI SERVIZI PER INTERVENTI DI EMERGENZA-SPESE CONDOMINIALI- SPESE PER LA GESTIONE IMMOBILI VIA MARTIN L. KING	8.900,00	previsione di competenza  <i>di cui già impegnato*</i> previsione di cassa <i>a fondo pluriennale vincolato</i>	8.990,00  8.990,00	19.000,00  27.900,00	19.000,00	19.000,00
11207360375/0	PRESTAZIONI DI SERVIZI PER INTERVENTI DI ASSISTENZA E INTEGRAZIONE EXTRACOMUNITARI - PRESTAZIONI DI SERVIZI - SPESE VARIE	500,00	previsione di competenza  <i>di cui già impegnato*</i> previsione di cassa <i>a fondo pluriennale vincolato</i>	2.500,00  2.500,00	500,00  1.000,00	500,00	500,00



# Comune di Pontedera

## Provincia di Pisa

### SERVIZIO URP E SERVIZI ALLA PERSONA - Resp. DIRIGENTE 3° SETTORE

### SERVIZIO URP E SERVIZI ALLA PERSONA - Resp. DIRIGENTE 3° SETTORE

### SPESE PER MISSIONI, PROGRAMMI E MACROAGGREGATI PER CAPITOLI

MISSIONE PROGRAMMA TITOLO MACROAGGREGATO CAPITOLO	DENOMINAZIONE	RESIDUI PRESUNTI AL TERMINI DELL'ESERCIZIO 2021		PREVISIONI DEFINITIVE DELL'ANNO 2021	PREVISIONI DEFINITIVE		
					PREVISIONI DEFINITIVE ANNO 2022	PREVISIONI DEFINITIVE DELL'ANNO 2023	PREVISIONI DEFINITIVE DELL'ANNO 2024
11207386375/0	PRESTAZIONI DI SERVIZI PER IMMIGRAZIONE, ACCOGLIENZA E GARANZIA DEI DIRITTI - SPESA FINANZIATA DA	0,00	previsione di competenza <i>di cui già impegnato*</i> previsione di cassa <i>a fondo pluriennale vincolato</i>	0,00  0,00	0,00  0,00	0,00  0,00	0,00  0,00
11207387375/0	PRESTAZIONI DI SERVIZI PER GESTIONE SERVIZI DI HOUSING SOCIALE - PRESTAZIONI DI SERVIZI - SPESE VARIE	0,00	previsione di competenza <i>di cui già impegnato*</i> previsione di cassa <i>a fondo pluriennale vincolato</i>	0,00  0,00	0,00  0,00	0,00  0,00	0,00  0,00
11207388375/0	PRESTAZIONI DI SERVIZI PER SERVIZI A SOSTEGNO DELLA GRANDE ETA' - PRESTAZIONI DI SERVIZI - SPESE VARIE	0,00	previsione di competenza <i>di cui già impegnato*</i> previsione di cassa <i>a fondo pluriennale vincolato</i>	0,00  32.000,00	0,00  0,00	0,00  0,00	0,00  0,00
11207389375/0	SERVIZI PER LA REALIZZAZIONE DEI CENTRI ESTIVI- SPESE DI FUNZIONAMENTO-SP. FINANZ. PARZIALM.DA RISORSA 2101312/0-2101330/0	0,00	previsione di competenza <i>di cui già impegnato*</i> previsione di cassa <i>a fondo pluriennale vincolato</i>	45.430,75  137.257,63	0,00  0,00	0,00  0,00	0,00  0,00
11207390375/0	PRESTAZIONI DI SERVIZI PER INTERVENTI DI EMERGENZA - PRESTAZIONI DI SERVIZI - SPESE VARIE	0,00	previsione di competenza <i>di cui già impegnato*</i> previsione di cassa <i>a fondo pluriennale vincolato</i>	0,00  0,00	0,00  0,00	0,00  0,00	0,00  0,00
11207400705/0	SERVIZI PER LA PERSONA - UTILIZZO DI BENI DI TERZI - CANONI LOCAZIONE	9.122,00	previsione di competenza <i>di cui già impegnato*</i> previsione di cassa <i>a fondo pluriennale vincolato</i>	14.510,00  14.510,00	27.400,00 27.400,00 36.522,00	27.400,00  0,00	27.400,00  0,00
<b>Totale Macroaggr. 103</b>	<b>Acquisto di beni e servizi</b>	<b>41.142,60</b>	previsione di competenza <i>di cui già impegnato*</i> previsione di cassa <i>a fondo pluriennale vincolato</i>	<b>117.930,75</b>  <b>245.925,31</b>	<b>77.400,00</b> <b>54.465,00</b> <b>118.542,60</b>	<b>77.400,00</b> <b>0,00</b> <b>0,00</b>	<b>77.400,00</b> <b>0,00</b> <b>0,00</b>
<b>Macroaggregato 104</b>	<b>Trasferimenti correnti</b>						
11207500805/0	CONTRIBUTI AD ASSOCIAZIONI ED ENTI- CONTRIBUTI AD ISTITUTI, ENTI E ASSOCIAZIONI	5.000,00	previsione di competenza <i>di cui già impegnato*</i> previsione di cassa <i>a fondo pluriennale vincolato</i>	5.000,00  93.800,00	10.000,00  15.000,00	10.000,00  0,00	10.000,00  0,00
11207500897/0	TRASFERIMENTI ALLE FAMIGLIE PER PARTECIPAZIONE AI CENTRI ESTIVI - EMERGENZA COVID-19-SP. FINANZ. DA RISORSA 2101312/0-2101330/0	0,00	previsione di competenza <i>di cui già impegnato*</i> previsione di cassa <i>a fondo pluriennale vincolato</i>	30.000,00  30.000,00	0,00  0,00	0,00  0,00	0,00  0,00
11207531865/0	INTERVENTI A SOSTEGNO ECONOMICO INDIGENTI - INTERVENTI A SOSTEGNO ECONOMICO DI CITTADINI INDIGENTI	0,00	previsione di competenza <i>di cui già impegnato*</i> previsione di cassa <i>a fondo pluriennale vincolato</i>	5.000,00  5.000,00	5.000,00  5.000,00	5.000,00  0,00	5.000,00  0,00
11207532862/0	TRASFERIMENTI A ENTI DEL TERZO SETTORE PER GESTIONE EMPORIO ALIMENTARE - TRASFERIMENTO AD ENTI E	0,00	previsione di competenza <i>di cui già impegnato*</i> previsione di cassa <i>a fondo pluriennale vincolato</i>	0,00  0,00	3.000,00  3.000,00	3.000,00  0,00	3.000,00  0,00
11207532872/0	TRASFERIMENTO ALL'UNIONE DEI COMUNI DELLA VALDERA PER INTERVA SOSTEG. ECONOMICO INDIGENTI -	0,00	previsione di competenza	87.846,87	100.000,00	100.000,00	100.000,00



# Comune di Pontedera

## Provincia di Pisa

### SERVIZIO URP E SERVIZI ALLA PERSONA - Resp. DIRIGENTE 3° SETTORE

### SERVIZIO URP E SERVIZI ALLA PERSONA - Resp. DIRIGENTE 3° SETTORE

### SPESE PER MISSIONI, PROGRAMMI E MACROAGGREGATI PER CAPITOLI

MISSIONE PROGRAMMA TITOLO MACROAGGREGATO CAPITOLO	DENOMINAZIONE	RESIDUI PRESUNTI AL TERMINI DELL'ESERCIZIO 2021		PREVISIONI DEFINITIVE DELL'ANNO 2021				
					PREVISIONI DEFINITIVE ANNO 2022	PREVISIONI DEFINITIVE DELL'ANNO 2023	PREVISIONI DEFINITIVE DELL'ANNO 2024	
	ALL'UNIONE DEI COMUNI DELLA VALDERA							
			<i>di cui già impegnato*</i> previsione di cassa <i>a fondo pluriennale vincolato</i>	177.412,13	100.000,00			
11207533872/0	TRASFERIMENTO ALL'UNIONE DEI COMUNI DELLA VALDERA SPESE SANITARIE PER SOGGETTI IN STATO DI INDIGENZA-TRASF.ALL'UNIONE DEI COMUNI VALDERA	0,00	previsione di competenza	0,00	0,00	0,00	0,00	0,00
			<i>di cui già impegnato*</i> previsione di cassa <i>a fondo pluriennale vincolato</i>	0,00	0,00			
11207534872/0	TRASF.ALL'UNIONE DEI COMUNI DELLA VALDERA PER SERV. EROGAZ.BUONI ALIMENTARI IN FAVORE PERSONE INDIGENTI-TRASF.ALL'UNIONE DEI COMUNI VALDERA	0,00	previsione di competenza	0,00	0,00	0,00	0,00	0,00
			<i>di cui già impegnato*</i> previsione di cassa <i>a fondo pluriennale vincolato</i>	10.000,00	0,00			
11207535872/0	TRASF.ALL'UNIONE DEI COMUNI DELLA VALDERA PER INTERV.A FAV.CITTADINI INDIGENTI-TRASF.ALL'UNIONE.COM.VALD.-SP.FINZ.DA RIS.2102100 E 2103110	0,00	previsione di competenza	0,00	0,00	0,00	0,00	0,00
			<i>di cui già impegnato*</i> previsione di cassa <i>a fondo pluriennale vincolato</i>	48.771,00	0,00			
11207541872/0	TRASF.ALL'UNIONE DEI COMUNI DELLA VALDERA PER INTERV.IN FAVORE DEI CITTADINI SPROVVISTI DI ALLOGGIO-TRASF.ALL'UNIONE DEI COMUNI VALDERA	0,00	previsione di competenza	0,00	93.000,00	93.000,00	93.000,00	93.000,00
			<i>di cui già impegnato*</i> previsione di cassa <i>a fondo pluriennale vincolato</i>	186.000,00	93.000,00			
11207542872/0	TRASF. ALL'UNIONE DEI COMUNI DELLA VALDERA PER BUONI SPESA A FAVORE DI CITTADINI INDIGENTI-SP.FINZ.DA RISORSA 2104100/0	0,00	previsione di competenza	60.000,00	0,00	0,00	0,00	0,00
			<i>di cui già impegnato*</i> previsione di cassa <i>a fondo pluriennale vincolato</i>	60.000,00	0,00			
11207543872/0	TRASFERIMENTO ALL'UNIONE DEI COMUNI DELLA VALDERA PER INTERV.A SOSTEG.ECONOMICO INDIGENTI-TRASF.UNIONE COMUNI VALDERA-	0,00	previsione di competenza	122.350,00	0,00	0,00	0,00	0,00
			<i>di cui già impegnato*</i> previsione di cassa <i>a fondo pluriennale vincolato</i>	122.350,00	0,00			
11207559862/0	TRASFERIMENTO ALL'ASSOCIAZIONE AUSER PER LA GESTIONE DEI SOGGIORNI ESTIVI ANZIANI - TRASFERIMENTO AD ALTRI ENTI E ASSOCIAZIONI	0,00	previsione di competenza	0,00	0,00	0,00	0,00	0,00
			<i>di cui già impegnato*</i> previsione di cassa <i>a fondo pluriennale vincolato</i>	0,00	0,00			
11207560900/0	INDENNITA' DI RESIDENZA ALLE FARMACIE RURALI	82,64	previsione di competenza	100,00	100,00	100,00	100,00	100,00
			<i>di cui già impegnato*</i> previsione di cassa <i>a fondo pluriennale vincolato</i>	182,64	182,64			
11207562872/0	TRASFERIMENTO ALL'UNIONE DEI COMUNI PER PROGETTI E SERVIZI SOCIALI - TRASFERIMENTO ALL'UNIONE DEI COMUNI DELLA VALDERA	1,00	previsione di competenza	208.338,00	188.110,00	188.110,00	188.110,00	188.110,00
			<i>di cui già impegnato*</i> previsione di cassa <i>a fondo pluriennale vincolato</i>	472.307,96	188.111,00			
11207564872/0	TRASFERIMENTO ALL'UNIONE DEI COMUNI DELLA VALDERA PER ATTIVITA' A FAVORE DI ASSOCIAZ.PER EMERGENZA SFRATTI-TRASF.ALL'UNION DEI COMUNI	0,00	previsione di competenza	0,00	0,00	0,00	0,00	0,00
			<i>di cui già impegnato*</i>					



# Comune di Pontedera

## Provincia di Pisa

### SERVIZIO URP E SERVIZI ALLA PERSONA - Resp. DIRIGENTE 3° SETTORE

### SERVIZIO URP E SERVIZI ALLA PERSONA - Resp. DIRIGENTE 3° SETTORE

### SPESE PER MISSIONI, PROGRAMMI E MACROAGGREGATI PER CAPITOLI

MISSIONE PROGRAMMA TITOLO MACROAGGREGATO CAPITOLO	DENOMINAZIONE	RESIDUI PRESUNTI AL TERMINI DELL'ESERCIZIO 2021		PREVISIONI DEFINITIVE DELL'ANNO 2021	PREVISIONI DEFINITIVE		
					PREVISIONI DEFINITIVE ANNO 2022	PREVISIONI DEFINITIVE DELL'ANNO 2023	PREVISIONI DEFINITIVE DELL'ANNO 2024
			previsione di cassa <i>a fondo pluriennale vincolato</i>	0,00	0,00		
11207565862/0	TRASFERIMENTO PER SERV.ASSIST. E BENEFIC.-SPESE PER INTERV.CON PERSONALE VOLONTARIO - TRASFERIMENTO AD ALTRI ENTI E ASSOCIAZIONI	0,00	previsione di competenza	0,00	0,00	0,00	0,00
			<i>di cui già impegnato*</i> previsione di cassa <i>a fondo pluriennale vincolato</i>	3.000,00	0,00		
11207575862/0	TRASFERIMENTO AD ASSOCIAZIONI DI VOLONTARIATO PER INTERVENTI DI EMERGENZA - TRASFERIMENTO AD ALTRI ENTI E ASSOCIAZIONI	0,00	previsione di competenza	0,00	0,00	0,00	0,00
			<i>di cui già impegnato*</i> previsione di cassa <i>a fondo pluriennale vincolato</i>	0,00	0,00		
11207576862/0	TRASFERIMENTI AD ASSOCIAZIONI PER PROGETTO VILLAGGI - TRASFERIMENTO AD ALTRI ENTI E ASSOCIAZIONI	0,00	previsione di competenza	4.000,00	0,00	0,00	0,00
			<i>di cui già impegnato*</i> previsione di cassa <i>a fondo pluriennale vincolato</i>	4.000,00	0,00		
11207577862/0	TRASFERIMENTO AD ASSOCIAZIONI PER EMERGENZA SFRATTI - TRASFERIMENTO AD ALTRI ENTI E ASSOCIAZIONI	6.000,00	previsione di competenza	3.000,00	3.000,00	3.000,00	3.000,00
			<i>di cui già impegnato*</i> previsione di cassa <i>a fondo pluriennale vincolato</i>	10.500,00	9.000,00		
11207578862/0	TRASFERIMENTO AD ASSOCIAZIONI DI VOLONTARIATO PER SERVIZI SOCIALI I - TRASFERIMENTO AD LTRI ENTI E ASSOCIAZIONI	0,00	previsione di competenza	0,00	0,00	0,00	0,00
			<i>di cui già impegnato*</i> previsione di cassa <i>a fondo pluriennale vincolato</i>	5.000,00	0,00		
11207579862/0	TRASFERIMENTO AD ASSOCIAZIONI PER ATTIVAZIONE SPESA A DOMICILIO - EMERGENZA COVID-19-SP.FINANZ.DA RISORSA 2101567/0	0,00	previsione di competenza	14.517,31	0,00	0,00	0,00
			<i>di cui già impegnato*</i> previsione di cassa <i>a fondo pluriennale vincolato</i>	14.517,31	0,00		
11207580862/0	TRASFERIMENTO AD ASSOCIAZIONI PER REALIZZAZIONE PROGETTO READY-SPESA FINANZIATA DA RISORSA 2101313/0	0,00	previsione di competenza	2.265,00	2.500,00	2.500,00	2.500,00
			<i>di cui già impegnato*</i> previsione di cassa <i>a fondo pluriennale vincolato</i>	3.565,00	2.500,00		
11207580882/0	TRASFERIMENTO A SOCIETA' DELLA SALUTE VALDERA - TRASFERIMENTO A SOCIETA' DELLA SALUTE VALDERA PER INTERVENTI IN MATERIA DI PROGRAMMA	2.170.306,39	previsione di competenza	1.090.161,89	1.095.000,00	1.095.000,00	1.095.000,00
			<i>di cui già impegnato*</i> previsione di cassa <i>a fondo pluriennale vincolato</i>	4.379.053,55	3.265.306,39		
11207580883/0	TRASFERIMENTO A SOCIETA' DELLA SALUTE VALDERA - TRASFERIMENTO ALLA SOCIETA' DELLA SALUTE COME CONTRIBUTO GRANDI INVALIDI	1.492,00	previsione di competenza	0,00	0,00	0,00	0,00
			<i>di cui già impegnato*</i> previsione di cassa <i>a fondo pluriennale vincolato</i>	1.492,00	1.492,00		
11207580886/0	TRASFERIMENTO ALLA SOCIETA' DELLA SALUTE DEL 5 PER MILLE DELL'IRPEF EROGATO DALLO STATO-FINANZIATO DA RISORSA 2101142/0	0,00	previsione di competenza	5.380,63	5.300,00	5.300,00	5.300,00
			<i>di cui già impegnato*</i> previsione di cassa <i>a fondo pluriennale vincolato</i>	13.704,34	5.300,00		



# Comune di Pontedera

## Provincia di Pisa

### SERVIZIO URP E SERVIZI ALLA PERSONA - Resp. DIRIGENTE 3° SETTORE

### SERVIZIO URP E SERVIZI ALLA PERSONA - Resp. DIRIGENTE 3° SETTORE

### SPESE PER MISSIONI, PROGRAMMI E MACROAGGREGATI PER CAPITOLI

MISSIONE PROGRAMMA TITOLO MACROAGGREGATO CAPITOLO	DENOMINAZIONE	RESIDUI PRESUNTI AL TERMINI DELL'ESERCIZIO 2021		PREVISIONI DEFINITIVE DELL'ANNO 2021	PREVISIONI DEFINITIVE		
					ANNO 2022	DELL'ANNO 2023	DELL'ANNO 2024
11207580891/0	TRASFERIMENTO ALLA SOCIETA' DELLA SALUTE VALDERA PER IL PROGETTO REGIONALE CON-TRAT-TO	0,00	previsione di competenza <i>di cui già impegnato*</i> previsione di cassa <i>a fondo pluriennale vincolato</i>	0,00  0,00	0,00  0,00	0,00  0,00	0,00  0,00
11207585848/0	TRASFERIMENTO A SOGGETTI PRIVATI PER BANDO MOROSITA' INCOLPEVOLE-SPES FINANZ. DA RISORSA 2101265/0	50.747,09	previsione di competenza <i>di cui già impegnato*</i> previsione di cassa <i>a fondo pluriennale vincolato</i>	191.199,68  151.408,47	100.000,00  150.747,09	100.000,00  0,00	100.000,00  0,00
<b>Totale Macroaggr. 104</b>	<b>Trasferimenti correnti</b>	<b>2.233.629,12</b>	previsione di competenza <i>di cui già impegnato*</i> previsione di cassa <i>a fondo pluriennale vincolato</i>	1.829.159,38  5.792.064,40	1.605.010,00  3.838.639,12	1.605.010,00  0,00	1.605.010,00  0,00
<b>Totale Titolo 1</b>	<b>Spese correnti</b>	<b>2.274.771,72</b>	previsione di competenza <i>di cui già impegnato*</i> previsione di cassa <i>a fondo pluriennale vincolato</i>	1.947.090,13  6.037.989,71	1.682.410,00  3.957.181,72	1.682.410,00  0,00	1.682.410,00  0,00
<b>Titolo 2</b>	<b>Spese in conto capitale</b>						
<b>Macroaggregato 204</b>	<b>Altri trasferimenti in conto capitale</b>						
212077002710/0	TRASFERIMENTI DI CAPITALE - SETTORE SOCIALE-TRASFERIMENTO DI CAPITALI A VARI SOGGETTI-SPFINCON CONTRIBUTI DA VARI ENTI SETTORE PUBBLICO	80.000,00	previsione di competenza <i>di cui già impegnato*</i> previsione di cassa <i>a fondo pluriennale vincolato</i>	0,00  80.000,00	0,00  80.000,00	0,00  0,00	0,00  0,00
<b>Totale Macroaggr. 204</b>	<b>Altri trasferimenti in conto capitale</b>	<b>80.000,00</b>	previsione di competenza <i>di cui già impegnato*</i> previsione di cassa <i>a fondo pluriennale vincolato</i>	0,00  80.000,00	0,00  80.000,00	0,00  0,00	0,00  0,00
<b>Totale Titolo 2</b>	<b>Spese in conto capitale</b>	<b>80.000,00</b>	previsione di competenza <i>di cui già impegnato*</i> previsione di cassa <i>a fondo pluriennale vincolato</i>	0,00  80.000,00	0,00  80.000,00	0,00  0,00	0,00  0,00
<b>Totale Programma 07</b>	<b>Programmazione e governo della rete dei servizi sociosanitari e sociali</b>	<b>2.354.771,72</b>	previsione di competenza <i>di cui già impegnato*</i> previsione di cassa <i>a fondo pluriennale vincolato</i>	1.947.090,13  6.117.989,71	1.682.410,00  4.037.181,72	1.682.410,00  0,00	1.682.410,00  0,00
<b>1209 Programma 09</b>	<b>Servizio necroscopico e cimiteriale</b>						
<b>Titolo 1</b>	<b>Spese correnti</b>						
<b>Macroaggregato 103</b>	<b>Acquisto di beni e servizi</b>						
11209300610/0	PRESTAZIONE DI SERVIZI PER IL SERVIZIO NECROSCOPICO E CIMITERIALE - SPESE PER ONORANZE E TRASPORTI FUNEBRI	800,00	previsione di competenza <i>di cui già impegnato*</i> previsione di cassa <i>a fondo pluriennale vincolato</i>	6.000,00  7.309,72	5.000,00  5.800,00	5.000,00  0,00	5.000,00  0,00
<b>Totale Macroaggr. 103</b>	<b>Acquisto di beni e servizi</b>	<b>800,00</b>	previsione di competenza <i>di cui già impegnato*</i> previsione di cassa <i>a fondo pluriennale vincolato</i>	6.000,00  7.309,72	5.000,00  5.800,00	5.000,00  0,00	5.000,00  0,00
<b>Totale Titolo 1</b>	<b>Spese correnti</b>	<b>800,00</b>	previsione di competenza <i>di cui già impegnato*</i> previsione di cassa <i>a fondo pluriennale vincolato</i>	6.000,00  7.309,72	5.000,00  5.800,00	5.000,00  0,00	5.000,00  0,00
<b>Totale Programma 09</b>	<b>Servizio necroscopico e cimiteriale</b>	<b>800,00</b>	previsione di competenza <i>di cui già impegnato*</i> previsione di cassa <i>a fondo pluriennale vincolato</i>	6.000,00  7.309,72	5.000,00  5.800,00	5.000,00  0,00	5.000,00  0,00
<b>Totale MISSIONE 12</b>	<b>Diritti sociali, politiche sociali e famiglia</b>	<b>2.611.568,52</b>	previsione di competenza <i>di cui già impegnato*</i> previsione di cassa <i>a fondo pluriennale vincolato</i>	3.481.656,76  8.086.191,93	2.980.272,72  5.591.841,24	2.480.272,72  0,00	2.480.272,72  0,00



# Comune di Pontedera

## Provincia di Pisa

### SERVIZIO URP E SERVIZI ALLA PERSONA - Resp. DIRIGENTE 3° SETTORE

### SERVIZIO URP E SERVIZI ALLA PERSONA - Resp. DIRIGENTE 3° SETTORE

### SPESE PER MISSIONI, PROGRAMMI E MACROAGGREGATI PER CAPITOLI

MISSIONE PROGRAMMA TITOLO MACROAGGREGATO CAPITOLO	DENOMINAZIONE	RESIDUI PRESUNTI AL TERMINE DELL'ESERCIZIO 2021		PREVISIONI DEFINITIVE DELL'ANNO 2021			
					PREVISIONI DEFINITIVE ANNO 2022	PREVISIONI DEFINITIVE DELL'ANNO 2023	PREVISIONI DEFINITIVE DELL'ANNO 2024
<b>MISSIONE 19</b>	<b>Relazioni internazionali</b>						
1901 Programma 01	Relazioni internazionali e Cooperazione allo sviluppo						
Titolo 1	Spese correnti						
Macroaggregato 104	Trasferimenti correnti						
11901515853/0	CONTRIBUTI PER INIZIATIVE A CARATTERE UMANITARIO E INTERNAZIONALE- TRASFERIMENTI AD ALTRI ENTI	0,00	previsione di competenza <i>di cui già impegnato*</i> previsione di cassa <i>a fondo pluriennale vincolato</i>	3.000,00  3.000,00	500,00  500,00	500,00  500,00	500,00  500,00
11901520805/0	CONTRIBUTI PER INIZIATIVE A CARATTERE UMANITARIO E INTERNAZIONALE- SP.FINANZ.DA RISORSA 2101221/0- CONTRIBUTI AD ISTITUTI, ENTI E ASSOCIAZIONI	0,00	previsione di competenza <i>di cui già impegnato*</i> previsione di cassa <i>a fondo pluriennale vincolato</i>	0,00  0,00	0,00  0,00	0,00  0,00	0,00  0,00
11901540862/0	TRASFERIMENTI PER GESTIONE PROGRAMMA EUROPEO PROGETTO CENTRO STORICO DI LEON-SP.FINANZ.DA RIS. 2104530 - TRASFERIM.AD ALTRI ENTI E	0,00	previsione di competenza <i>di cui già impegnato*</i> previsione di cassa <i>a fondo pluriennale vincolato</i>	0,00  0,00	0,00  0,00	0,00  0,00	0,00  0,00
<b>Totale Macroaggr. 104</b>	<b>Trasferimenti correnti</b>	<b>0,00</b>	previsione di competenza <i>di cui già impegnato*</i> previsione di cassa <i>a fondo pluriennale vincolato</i>	<b>3.000,00</b>  <b>3.000,00</b>	<b>500,00</b>  <b>500,00</b>	<b>500,00</b>  <b>0,00</b>	<b>500,00</b>  <b>0,00</b>
<b>Totale Titolo 1</b>	<b>Spese correnti</b>	<b>0,00</b>	previsione di competenza <i>di cui già impegnato*</i> previsione di cassa <i>a fondo pluriennale vincolato</i>	<b>3.000,00</b>  <b>3.000,00</b>	<b>500,00</b>  <b>500,00</b>	<b>500,00</b>  <b>0,00</b>	<b>500,00</b>  <b>0,00</b>
<b>Totale Programma 01</b>	<b>Relazioni internazionali e Cooperazione allo sviluppo</b>	<b>0,00</b>	previsione di competenza <i>di cui già impegnato*</i> previsione di cassa <i>a fondo pluriennale vincolato</i>	<b>3.000,00</b>  <b>3.000,00</b>	<b>500,00</b>  <b>500,00</b>	<b>500,00</b>  <b>0,00</b>	<b>500,00</b>  <b>0,00</b>
<b>Totale MISSIONE 19</b>	<b>Relazioni internazionali</b>	<b>0,00</b>	previsione di competenza <i>di cui già impegnato*</i> previsione di cassa <i>a fondo pluriennale vincolato</i>	<b>3.000,00</b>  <b>3.000,00</b>	<b>500,00</b>  <b>500,00</b>	<b>500,00</b>  <b>0,00</b>	<b>500,00</b>  <b>0,00</b>
<b>TOTALE MISSIONI</b>		<b>2.920.792,30</b>	previsione di competenza <i>di cui già impegnato*</i> previsione di cassa <i>a fondo pluriennale vincolato</i>	<b>6.476.360,20</b>  <b>11.428.699,85</b>	<b>14.409.514,72</b>  <b>17.330.307,02</b>	<b>4.434.514,72</b>  <b>0,00</b>	<b>4.384.514,72</b>  <b>0,00</b>
<b>TOTALE GENERALE DELLE SPESE</b>		<b>2.920.792,30</b>	previsione di competenza <i>di cui già impegnato*</i> previsione di cassa <i>a fondo pluriennale vincolato</i>	<b>6.476.360,20</b>  <b>11.428.699,85</b>	<b>14.409.514,72</b>  <b>17.330.307,02</b>	<b>4.434.514,72</b>  <b>0,00</b>	<b>4.384.514,72</b>  <b>0,00</b>





# Comune di Pontedera

## Provincia di Pisa

### MONITORAGGIO E SICUREZZA DI COMUNITA' - Resp. CAMPANI DANIELE

### MONITORAGGIO E SICUREZZA DI COMUNITA' - Resp. CAMPANI DANIELE

### SPESE PER MISSIONI, PROGRAMMI E MACROAGGREGATI PER CAPITOLI

MISSIONE PROGRAMMA TITOLO MACROAGGREGATO CAPITOLO	DENOMINAZIONE	RESIDUI PRESUNTI AL TERMINE DELL'ESERCIZIO 2021		PREVISIONI DEFINITIVE DELL'ANNO 2021			
					PREVISIONI DEFINITIVE ANNO 2022	PREVISIONI DEFINITIVE DELL'ANNO 2023	PREVISIONI DEFINITIVE DELL'ANNO 2024
<b>DISAVANZO DI AMMINISTRAZIONE</b>				0,00	0,00	0,00	0,00
<b>MISSIONE</b>	<b>01</b>	<b>Servizi istituzionali, generali e di gestione</b>					
<b>0108</b>	<b>Programma 08</b>	<b>Statistica e sistemi informativi</b>					
<b>TITOLO</b>	<b>1</b>	<b>Spese correnti</b>					
<b>Macroaggregato</b>	<b>103</b>	<b>Acquisto di beni e servizi</b>					
10108360325/0	PRESTAZIONI DI SERVIZI PER IL SERVIZIO INFORMATICA - PRESTAZIONI DI SERVIZI PER LA MANUTENZIONE DELLE ATTREZZATURE INFORMATICHE	0,00	previsione di competenza	0,00	0,00	0,00	0,00
			di cui già impegnato*				
			previsione di cassa	5.186,00	0,00		
			a fondo pluriennale vincolato				
<b>Totale Macroaggr.</b>	<b>103</b>	<b>0,00</b>	previsione di competenza	0,00	0,00	0,00	0,00
			di cui già impegnato*			0,00	0,00
			previsione di cassa	5.186,00	0,00		
			a fondo pluriennale vincolato				
<b>Totale Titolo</b>	<b>1</b>	<b>0,00</b>	previsione di competenza	0,00	0,00	0,00	0,00
			di cui già impegnato*			0,00	0,00
			previsione di cassa	5.186,00	0,00		
			a fondo pluriennale vincolato				
<b>TITOLO</b>	<b>2</b>	<b>Spese in conto capitale</b>					
<b>Macroaggregato</b>	<b>202</b>	<b>Investimenti fissi lordi e acquisto di terreni</b>					
201085002575/0	ACQ. DI BENI MOBILI,MACCH.,ATTREZZ.PROGETTO VIDEOSORVEGLIANZA ALTRI SERVIZI GENERALI-ACQ.ATTREZZ.INFORMAT.-	0,00	previsione di competenza	0,00	0,00	0,00	0,00
			di cui già impegnato*				
			previsione di cassa	0,00	0,00		
			a fondo pluriennale vincolato				
201085002583/0	ACQ. DI BENI MOBILI,MACCH.,ATTREZZ.PROGETTO VIDEOSORVEGLIANZA ALTRI SERVIZI GENERALI-ACQ.ATTREZZ.INFORMAT.-	25.000,00	previsione di competenza	25.000,00	0,00	0,00	0,00
			di cui già impegnato*				
			previsione di cassa	25.000,00	25.000,00		
			a fondo pluriennale vincolato				
201085012563/0	ACQ. BENI MOBILI,MACCH.,ATTREZZ.PROGETTO VIDEOSORVEGLIANZA ALTRI SERV.GENERALI-ACQ.ATTREZZ.INFORMAT.-	0,00	previsione di competenza	0,00	0,00	0,00	0,00
			di cui già impegnato*				
			previsione di cassa	0,00	0,00		
			a fondo pluriennale vincolato				
<b>Totale Macroaggr.</b>	<b>202</b>	<b>25.000,00</b>	previsione di competenza	25.000,00	0,00	0,00	0,00
			di cui già impegnato*			0,00	0,00
			previsione di cassa	25.000,00	25.000,00		
			a fondo pluriennale vincolato				
<b>Totale Titolo</b>	<b>2</b>	<b>25.000,00</b>	previsione di competenza	25.000,00	0,00	0,00	0,00
			di cui già impegnato*			0,00	0,00
			previsione di cassa	25.000,00	25.000,00		
			a fondo pluriennale vincolato				
<b>Totale Programma</b>	<b>08</b>	<b>25.000,00</b>	previsione di competenza	25.000,00	0,00	0,00	0,00
			di cui già impegnato*			0,00	0,00
			previsione di cassa	30.186,00	25.000,00		
			a fondo pluriennale vincolato				
<b>Totale MISSIONE 01</b>	<b>Servizi istituzionali, generali e di gestione</b>	<b>25.000,00</b>	previsione di competenza	25.000,00	0,00	0,00	0,00
			di cui già impegnato*			0,00	0,00
			previsione di cassa	30.186,00	25.000,00		
			a fondo pluriennale vincolato				



# Comune di Pontedera

## Provincia di Pisa

### MONITORAGGIO E SICUREZZA DI COMUNITA' - Resp. CAMPANI DANIELE

### MONITORAGGIO E SICUREZZA DI COMUNITA' - Resp. CAMPANI DANIELE

### SPESE PER MISSIONI, PROGRAMMI E MACROAGGREGATI PER CAPITOLI

MISSIONE PROGRAMMA TITOLO MACROAGGREGATO CAPITOLO	DENOMINAZIONE	RESIDUI PRESUNTI AL TERMINE DELL'ESERCIZIO 2021		PREVISIONI DEFINITIVE DELL'ANNO 2021			
					PREVISIONI DEFINITIVE ANNO 2022	PREVISIONI DEFINITIVE DELL'ANNO 2023	PREVISIONI DEFINITIVE DELL'ANNO 2024
<b>MISSIONE 03</b>	<b>Ordine pubblico e sicurezza</b>						
<b>0301 Programma 01</b>	<b>Polizia locale e amministrativa</b>						
<b>TITOLO 1</b>	<b>Spese correnti</b>						
<b>Macroaggregato 103</b>	<b>Acquisto di beni e servizi</b>						
10301300335/0	PRESTAZIONI DI SERVIZI PER POLIZIA MUNICIPALE - PRESTAZIONI DI SERVIZI PER PULIZIA LOCALI	0,00	previsione di competenza <i>di cui già impegnato*</i> previsione di cassa <i>a fondo pluriennale vincolato</i>	0,00  0,00	0,00  0,00	0,00  0,00	0,00  0,00
10301300466/0	PRESTAZIONI DI SERVIZI PER POLIZIA MUNICIPALE - SPESE CONDOMINIALI- GESTIONE "CONDOMINIO NAPOLENICO"	0,00	previsione di competenza <i>di cui già impegnato*</i> previsione di cassa <i>a fondo pluriennale vincolato</i>	12.000,00  21.471,27	12.000,00  12.000,00	12.000,00  12.000,00	12.000,00  12.000,00
10301320380/0	PRESTAZIONE DI SERVIZI PER POLIZIA MUNICIPALE-SPESE GESTIONE NOTIFICA VERBALI IN MATERIA DI CDS -SPESE PER GESTIONE DEL SERVIZIO IN APPALTO	184,17	previsione di competenza <i>di cui già impegnato*</i> previsione di cassa <i>a fondo pluriennale vincolato</i>	0,00  184,17	0,00  184,17	0,00  0,00	0,00  0,00
<b>Totale Macroaggr. 103</b>	<b>Acquisto di beni e servizi</b>	<b>184,17</b>	previsione di competenza <i>di cui già impegnato*</i> previsione di cassa <i>a fondo pluriennale vincolato</i>	<b>12.000,00</b>  <b>21.655,44</b>	<b>12.000,00</b>  <b>12.184,17</b>	<b>12.000,00</b>  <b>0,00</b>	<b>12.000,00</b>  <b>0,00</b>
<b>Macroaggregato 104</b>	<b>Trasferimenti correnti</b>						
10301550872/0	TRASFERIMENTO ALL'UNIONE VALDERA PER GESTIONE SERVIZIO POLIZIA MUNICIPALE - TRASFERIMENTO ALL'UNIONE DEI COMUNI DELLA VALDERA	0,00	previsione di competenza <i>di cui già impegnato*</i> previsione di cassa <i>a fondo pluriennale vincolato</i>	1.055.340,17  3.141.583,42	1.416.145,71  1.416.145,71	1.416.145,71  1.416.145,71	1.416.145,71  1.416.145,71
10301590872/0	TRASF. ALL'UNIONE DEI COMUNI DELLA VALDERA SPESE RELAT. A RIMOZ. NE. CUSTODIA VEICOLI SOTTO SEQUESTRO- TRASF. ALL'UNIONE DEI COMUNI DELLA VALDERA	25.000,00	previsione di competenza <i>di cui già impegnato*</i> previsione di cassa <i>a fondo pluriennale vincolato</i>	25.000,00  75.000,00	25.000,00  50.000,00	25.000,00  25.000,00	25.000,00  25.000,00
<b>Totale Macroaggr. 104</b>	<b>Trasferimenti correnti</b>	<b>25.000,00</b>	previsione di competenza <i>di cui già impegnato*</i> previsione di cassa <i>a fondo pluriennale vincolato</i>	<b>1.080.340,17</b>  <b>3.216.583,42</b>	<b>1.441.145,71</b>  <b>1.466.145,71</b>	<b>1.441.145,71</b>  <b>0,00</b>	<b>1.441.145,71</b>  <b>0,00</b>
<b>Macroaggregato 110</b>	<b>Altre spese correnti</b>						
10301501897/0	TRASF. AL MINISTERO SVILUPPO ECONOMICO DIREZ. GEN. LE ATT. TERRITORIALI ISP. TERRIT. LE TOSCANA-SPESE DOVUTE PER SANZIONI	0,00	previsione di competenza <i>di cui già impegnato*</i> previsione di cassa <i>a fondo pluriennale vincolato</i>	0,00  0,00	0,00  0,00	0,00  0,00	0,00  0,00
<b>Totale Macroaggr. 110</b>	<b>Altre spese correnti</b>	<b>0,00</b>	previsione di competenza <i>di cui già impegnato*</i> previsione di cassa <i>a fondo pluriennale vincolato</i>	<b>0,00</b>  <b>0,00</b>	<b>0,00</b>  <b>0,00</b>	<b>0,00</b>  <b>0,00</b>	<b>0,00</b>  <b>0,00</b>
<b>Totale Titolo 1</b>	<b>Spese correnti</b>	<b>25.184,17</b>	previsione di competenza <i>di cui già impegnato*</i> previsione di cassa <i>a fondo pluriennale vincolato</i>	<b>1.092.340,17</b>  <b>3.238.238,86</b>	<b>1.453.145,71</b>  <b>1.478.329,88</b>	<b>1.453.145,71</b>  <b>0,00</b>	<b>1.453.145,71</b>  <b>0,00</b>



# Comune di Pontedera

## Provincia di Pisa

### MONITORAGGIO E SICUREZZA DI COMUNITA' - Resp. CAMPANI DANIELE

### MONITORAGGIO E SICUREZZA DI COMUNITA' - Resp. CAMPANI DANIELE

### SPESE PER MISSIONI, PROGRAMMI E MACROAGGREGATI PER CAPITOLI

MISSIONE PROGRAMMA TITOLO MACROAGGREGATO CAPITOLO	DENOMINAZIONE	RESIDUI PRESUNTI AL TERMINE DELL'ESERCIZIO 2021		PREVISIONI DEFINITIVE DELL'ANNO 2021	PREVISIONI DEFINITIVE		
					PREVISIONI DEFINITIVE ANNO 2022	PREVISIONI DEFINITIVE DELL'ANNO 2023	PREVISIONI DEFINITIVE DELL'ANNO 2024
<b>Totale Programma 01</b>	<b>Polizia locale e amministrativa</b>	25.184,17	previsione di competenza <i>di cui già impegnato*</i> previsione di cassa <i>a fondo pluriennale vincolato</i>	1.092.340,17  3.238.238,86	1.453.145,71  1.478.329,88	1.453.145,71  0,00	1.453.145,71  0,00
<b>0302 Programma 02</b>	<b>Sistema integrato di sicurezza urbana</b>						
<b>Titolo 1</b>	<b>Spese correnti</b>						
<b>Macroaggregato 103</b>	<b>Acquisto di beni e servizi</b>						
10302300305/0	PRESTAZIONI DI SERVIZI PER IL SERVIZIO MONITORAGGIO E SICUREZZA DI COMUNITA' - PRESTAZ. DI SERVIZIO PER MANUTENZIONE IMMOBILI E IMPIANTI	0,00	previsione di competenza <i>di cui già impegnato*</i> previsione di cassa <i>a fondo pluriennale vincolato</i>	5.000,00  0,00	5.186,00  5.186,00	5.186,00  0,00	5.186,00  0,00
10302400720/0	SERVIZIO SICUREZZA URBANA- UTILIZZO BENI DI TERZI - NOLEGGIO ATTREZZATURE - FINANZIATO DA RISORSA 2101177/0	0,00	previsione di competenza <i>di cui già impegnato*</i> previsione di cassa <i>a fondo pluriennale vincolato</i>	0,00  0,00	0,00  0,00	0,00  0,00	0,00  0,00
10302401720/0	SERVIZIO SICUREZZA URBANA- UTILIZZO BENI DI TERZI - NOLEGGIO ATTREZZATURE	0,00	previsione di competenza <i>di cui già impegnato*</i> previsione di cassa <i>a fondo pluriennale vincolato</i>	20.320,00  20.320,00	24.384,00  24.384,00	24.384,00  0,00	24.384,00  0,00
<b>Totale Macroaggr. 103</b>	<b>Acquisto di beni e servizi</b>	0,00	previsione di competenza <i>di cui già impegnato*</i> previsione di cassa <i>a fondo pluriennale vincolato</i>	25.320,00  20.320,00	29.570,00  29.570,00	29.570,00  0,00	29.570,00  0,00
<b>Totale Titolo 1</b>	<b>Spese correnti</b>	0,00	previsione di competenza <i>di cui già impegnato*</i> previsione di cassa <i>a fondo pluriennale vincolato</i>	25.320,00  20.320,00	29.570,00  29.570,00	29.570,00  0,00	29.570,00  0,00
<b>Totale Programma 02</b>	<b>Sistema integrato di sicurezza urbana</b>	0,00	previsione di competenza <i>di cui già impegnato*</i> previsione di cassa <i>a fondo pluriennale vincolato</i>	25.320,00  20.320,00	29.570,00  29.570,00	29.570,00  0,00	29.570,00  0,00
<b>Totale MISSIONE 03</b>	<b>Ordine pubblico e sicurezza</b>	25.184,17	previsione di competenza <i>di cui già impegnato*</i> previsione di cassa <i>a fondo pluriennale vincolato</i>	1.117.660,17  3.258.558,86	1.482.715,71  1.507.899,88	1.482.715,71  0,00	1.482.715,71  0,00



# Comune di Pontedera

## Provincia di Pisa

### MONITORAGGIO E SICUREZZA DI COMUNITA' - Resp. CAMPANI DANIELE

### MONITORAGGIO E SICUREZZA DI COMUNITA' - Resp. CAMPANI DANIELE

### SPESE PER MISSIONI, PROGRAMMI E MACROAGGREGATI PER CAPITOLI

MISSIONE PROGRAMMA TITOLO MACROAGGREGATO CAPITOLO	DENOMINAZIONE	RESIDUI PRESUNTI AL TERMINE DELL'ESERCIZIO 2021		PREVISIONI DEFINITIVE DELL'ANNO 2021			
					PREVISIONI DEFINITIVE ANNO 2022	PREVISIONI DEFINITIVE DELL'ANNO 2023	PREVISIONI DEFINITIVE DELL'ANNO 2024
<b>MISSIONE 10</b>	<b>Trasporti e diritto alla mobilità</b>						
1005 Programma 05	Viabilità e infrastrutture stradali						
Titolo 1	Spese correnti						
Macroaggregato 103	Acquisto di beni e servizi						
11005400720/0	UTILIZZO BENI DI TERZI PER SERVIZIO DISCIPLINA DEL TRAFFICO STRADALE - NOLEGGIO ATTREZZATURE	0,00	previsione di competenza <i>di cui già impegnato*</i> previsione di cassa <i>a fondo pluriennale vincolato</i>	10.000,00  10.000,00	3.000,00  3.000,00	3.000,00  3.000,00	3.000,00  3.000,00
<b>Totale Macroaggr. 103</b>	<b>Acquisto di beni e servizi</b>	<b>0,00</b>	previsione di competenza <i>di cui già impegnato*</i> previsione di cassa <i>a fondo pluriennale vincolato</i>	10.000,00  10.000,00	3.000,00  3.000,00	3.000,00  0,00	3.000,00  0,00
<b>Totale Titolo 1</b>	<b>Spese correnti</b>	<b>0,00</b>	previsione di competenza <i>di cui già impegnato*</i> previsione di cassa <i>a fondo pluriennale vincolato</i>	10.000,00  10.000,00	3.000,00  3.000,00	3.000,00  0,00	3.000,00  0,00
<b>Totale Programma 05</b>	<b>Viabilità e infrastrutture stradali</b>	<b>0,00</b>	previsione di competenza <i>di cui già impegnato*</i> previsione di cassa <i>a fondo pluriennale vincolato</i>	10.000,00  10.000,00	3.000,00  3.000,00	3.000,00  0,00	3.000,00  0,00
<b>Totale MISSIONE 10</b>	<b>Trasporti e diritto alla mobilità</b>	<b>0,00</b>	previsione di competenza <i>di cui già impegnato*</i> previsione di cassa <i>a fondo pluriennale vincolato</i>	10.000,00  10.000,00	3.000,00  3.000,00	3.000,00  0,00	3.000,00  0,00



# Comune di Pontedera

## Provincia di Pisa

### MONITORAGGIO E SICUREZZA DI COMUNITA' - Resp. CAMPANI DANIELE

### MONITORAGGIO E SICUREZZA DI COMUNITA' - Resp. CAMPANI DANIELE

### SPESE PER MISSIONI, PROGRAMMI E MACROAGGREGATI PER CAPITOLI

MISSIONE PROGRAMMA TITOLO MACROAGGREGATO CAPITOLO	DENOMINAZIONE	RESIDUI PRESUNTI AL TERMINE DELL'ESERCIZIO 2021		PREVISIONI DEFINITIVE DELL'ANNO 2021			
					PREVISIONI DEFINITIVE ANNO 2022	PREVISIONI DEFINITIVE DELL'ANNO 2023	PREVISIONI DEFINITIVE DELL'ANNO 2024
<b>MISSIONE 12</b>	<b>Diritti sociali, politiche sociali e famiglia</b>						
1204 Programma 04	Interventi per soggetti a rischio di esclusione sociale						
Titolo 1	Spese correnti						
Macroaggregato 104	Trasferimenti correnti						
11204530862/0	TRASFERIMENTO PER SERVIZIO DI PREVENZIONE E VIGILANZA SOCIALE - TRASFERIMENTO AD ALTRI ENTI E ASSOCIAZIONI	3.000,00	previsione di competenza <i>di cui già impegnato*</i> previsione di cassa <i>a fondo pluriennale vincolato</i>	6.000,00  12.000,00	6.000,00  9.000,00	6.000,00  9.000,00	6.000,00  9.000,00
<b>Totale Macroaggr. 104</b>	<b>Trasferimenti correnti</b>	<b>3.000,00</b>	<b>previsione di competenza <i>di cui già impegnato*</i> previsione di cassa <i>a fondo pluriennale vincolato</i></b>	<b>6.000,00  12.000,00</b>	<b>6.000,00  9.000,00</b>	<b>6.000,00  9.000,00</b>	<b>6.000,00  9.000,00</b>
<b>Totale Titolo 1</b>	<b>Spese correnti</b>	<b>3.000,00</b>	<b>previsione di competenza <i>di cui già impegnato*</i> previsione di cassa <i>a fondo pluriennale vincolato</i></b>	<b>6.000,00  12.000,00</b>	<b>6.000,00  9.000,00</b>	<b>6.000,00  9.000,00</b>	<b>6.000,00  9.000,00</b>
<b>Totale Programma 04</b>	<b>Interventi per soggetti a rischio di esclusione sociale</b>	<b>3.000,00</b>	<b>previsione di competenza <i>di cui già impegnato*</i> previsione di cassa <i>a fondo pluriennale vincolato</i></b>	<b>6.000,00  12.000,00</b>	<b>6.000,00  9.000,00</b>	<b>6.000,00  9.000,00</b>	<b>6.000,00  9.000,00</b>
<b>Totale MISSIONE 12</b>	<b>Diritti sociali, politiche sociali e famiglia</b>	<b>3.000,00</b>	<b>previsione di competenza <i>di cui già impegnato*</i> previsione di cassa <i>a fondo pluriennale vincolato</i></b>	<b>6.000,00  12.000,00</b>	<b>6.000,00  9.000,00</b>	<b>6.000,00  9.000,00</b>	<b>6.000,00  9.000,00</b>
<b>TOTALE MISSIONI</b>		<b>53.184,17</b>	<b>previsione di competenza <i>di cui già impegnato*</i> previsione di cassa <i>a fondo pluriennale vincolato</i></b>	<b>1.158.660,17  3.310.744,86</b>	<b>1.491.715,71  1.544.899,88</b>	<b>1.491.715,71  1.544.899,88</b>	<b>1.491.715,71  1.544.899,88</b>
<b>TOTALE GENERALE DELLE SPESE</b>		<b>53.184,17</b>	<b>previsione di competenza <i>di cui già impegnato*</i> previsione di cassa <i>a fondo pluriennale vincolato</i></b>	<b>1.158.660,17  3.310.744,86</b>	<b>1.491.715,71  1.544.899,88</b>	<b>1.491.715,71  1.544.899,88</b>	<b>1.491.715,71  1.544.899,88</b>



# Comune di Pontedera

## Provincia di Pisa

### SERVIZIO PATRIMONIO E MOBILITA' - Resp. DIRIGENTE 2° SETTORE

### SERVIZIO PATRIMONIO E MOBILITA' - Resp. DIRIGENTE 2° SETTORE

### SPESE PER MISSIONI, PROGRAMMI E MACROAGGREGATI PER CAPITOLI

MISSIONE PROGRAMMA TITOLO MACROAGGREGATO CAPITOLO	DENOMINAZIONE	RESIDUI PRESUNTI AL TERMINI DELL'ESERCIZIO 2021		PREVISIONI DEFINITIVE DELL'ANNO 2021	PREVISIONI DEFINITIVE		
					ANNO 2022	DELL'ANNO 2023	DELL'ANNO 2024
<b>DISAVANZO DI AMMINISTRAZIONE</b>				0,00	0,00	0,00	0,00
<b>MISSIONE</b>	<b>01</b>	<b>Servizi istituzionali, generali e di gestione</b>					
<b>0101</b>	<b>Programma 01</b>	<b>Organi istituzionali</b>					
<b>TITOLO</b>	<b>1</b>	<b>Spese correnti</b>					
<b>Macroaggregato</b>	<b>103</b>	<b>Acquisto di beni e servizi</b>					
10101335340/0	PRESTAZIONE DI SERVIZI PER GESTIONE SEGRETERIA UNIVERSITARIA-SERVIZIO RILEVANTE AI FINI I.V.A.-SPESE PER ENERGIA ELETTRICA	1.573,68	previsione di competenza <i>di cui già impegnato*</i> previsione di cassa <i>a fondo pluriennale vincolato</i>	5.600,00	5.600,00 <i>2.500,00</i> 6.478,37 <i>7.173,68</i>	5.600,00	5.600,00
10101335350/0	PRESTAZIONE DI SERVIZI PER GESTIONE SEGRETERIA UNIVERSITARIA-SERVIZIO RILEVANTE AI FINI I.V.A.-SPESE PER GAS METANO	2.149,73	previsione di competenza <i>di cui già impegnato*</i> previsione di cassa <i>a fondo pluriennale vincolato</i>	4.900,00	4.500,00 <i>2.900,00</i> 6.667,02 <i>6.649,73</i>	4.500,00	4.500,00
10101335355/0	PRESTAZIONE DI SERVIZI PER GESTIONE SEGRETERIA UNIVERSITARIA-SERVIZIO RILEVANTE AI FINI I.V.A.-SPESE PER ACQUA POTABILE	840,03	previsione di competenza <i>di cui già impegnato*</i> previsione di cassa <i>a fondo pluriennale vincolato</i>	1.200,00	1.000,00 <i>1.200,00</i> 1.840,03	1.000,00	1.000,00
10101400705/0	SERVIZIO ORGANI ISTITUZIONALI-UTILIZZO DI BENI DI TERZI- CANONI DI LOCAZIONE	0,00	previsione di competenza <i>di cui già impegnato*</i> previsione di cassa <i>a fondo pluriennale vincolato</i>	1.644,00	1.644,00 <i>1.644,00</i> 1.644,00	1.644,00	1.644,00
<b>Totale Macroaggr. 103</b>	<b>Acquisto di beni e servizi</b>	<b>4.563,44</b>	previsione di competenza <i>di cui già impegnato*</i> previsione di cassa <i>a fondo pluriennale vincolato</i>	<b>13.344,00</b>	<b>12.744,00</b> <i>7.044,00</i> <b>15.989,39</b> <i>17.307,44</i>	<b>12.744,00</b> <i>0,00</i>	<b>12.744,00</b> <i>0,00</i>
<b>Macroaggregato</b>	<b>110</b>	<b>Altre spese correnti</b>					
10101300365/0	PRESTAZIONI DI SERVIZI PER GLI UFFICI DEGLI ORGANI ISTITUZIONALI-SPESE PER LE ASSICURAZIONI	0,00	previsione di competenza <i>di cui già impegnato*</i> previsione di cassa <i>a fondo pluriennale vincolato</i>	1.470,00	1.470,00 <i>500,00</i> 1.470,00	1.470,00	1.470,00
10101320420/0	SPESE REL.AGLI AMMINISTRATORI COM.LI-SPESE PER ASSICURAZ.AMMINISTRATORI CONTRO RISCHI DERIV.DALL'ESPLETAM.DEL MANDATO	0,00	previsione di competenza <i>di cui già impegnato*</i> previsione di cassa <i>a fondo pluriennale vincolato</i>	12.000,00	12.000,00 <i>8.444,50</i> 12.000,00 <i>12.000,00</i>	12.000,00	12.000,00
<b>Totale Macroaggr. 110</b>	<b>Altre spese correnti</b>	<b>0,00</b>	previsione di competenza <i>di cui già impegnato*</i> previsione di cassa <i>a fondo pluriennale vincolato</i>	<b>13.470,00</b>	<b>13.470,00</b> <i>8.944,50</i> <b>13.470,00</b> <i>13.470,00</i>	<b>13.470,00</b> <i>0,00</i>	<b>13.470,00</b> <i>0,00</i>
<b>Totale Titolo 1</b>	<b>Spese correnti</b>	<b>4.563,44</b>	previsione di competenza <i>di cui già impegnato*</i> previsione di cassa <i>a fondo pluriennale vincolato</i>	<b>26.814,00</b>	<b>26.214,00</b> <i>15.988,50</i> <b>29.459,39</b> <i>30.777,44</i>	<b>26.214,00</b> <i>0,00</i>	<b>26.214,00</b> <i>0,00</i>
<b>Totale Programma 01</b>	<b>Organi istituzionali</b>	<b>4.563,44</b>	previsione di competenza <i>di cui già impegnato*</i> previsione di cassa <i>a fondo pluriennale vincolato</i>	<b>26.814,00</b>	<b>26.214,00</b> <i>15.988,50</i> <b>29.459,39</b> <i>30.777,44</i>	<b>26.214,00</b> <i>0,00</i>	<b>26.214,00</b> <i>0,00</i>
<b>0102</b>	<b>Programma 02</b>	<b>Segreteria generale</b>					
<b>TITOLO</b>	<b>1</b>	<b>Spese correnti</b>					



# Comune di Pontedera

## Provincia di Pisa

### SERVIZIO PATRIMONIO E MOBILITA' - Resp. DIRIGENTE 2° SETTORE

### SERVIZIO PATRIMONIO E MOBILITA' - Resp. DIRIGENTE 2° SETTORE

### SPESE PER MISSIONI, PROGRAMMI E MACROAGGREGATI PER CAPITOLI

MISSIONE PROGRAMMA TITOLO MACROAGGREGATO CAPITOLO	DENOMINAZIONE	RESIDUI PRESUNTI AL TERMINE DELL'ESERCIZIO 2021		PREVISIONI DEFINITIVE DELL'ANNO 2021	PREVISIONI DEFINITIVE		
					ANNO 2022	DELL'ANNO 2023	DELL'ANNO 2024
<b>Macroaggregato 103</b>	<b>Acquisto di beni e servizi</b>						
10102300340/0	PRESTAZIONI DI SERVIZI PER UFFICIO SEGRETERIA, PERSONALE E ORGANIZZAZIONE-SPESE PER ENERGIA ELETTRICA	29.786,55	previsione di competenza  <i>di cui già impegnato*</i> previsione di cassa <i>a fondo pluriennale vincolato</i>	74.600,00   93.881,66	69.000,00   27.600,00 98.786,55	72.000,00	72.000,00
10102300350/0	PRESTAZIONI DI SERVIZI PER UFFICIO SEGRETERIA, PERSONALE E ORGANIZZAZIONE-SPESE PER GAS	17.773,08	previsione di competenza  <i>di cui già impegnato*</i> previsione di cassa <i>a fondo pluriennale vincolato</i>	46.000,00   57.475,98	46.000,00   30.000,00 63.773,08	46.000,00	46.000,00
10102300355/0	PRESTAZIONI DI SERVIZI PER UFFICIO SEGRETERIA, PERSONALE E ORGANIZZAZIONE-SPESE PER ACQUA POTABILE	2.401,91	previsione di competenza  <i>di cui già impegnato*</i> previsione di cassa <i>a fondo pluriennale vincolato</i>	13.400,00   15.400,00	14.000,00   16.401,91	14.000,00	14.000,00
10102400705/0	UTILIZZO BENI DI TERZI-CANONE DI LOCAZIONE IMMOBILI	960,00	previsione di competenza  <i>di cui già impegnato*</i> previsione di cassa <i>a fondo pluriennale vincolato</i>	5.760,00   5.760,00	5.760,00   5.760,00 6.720,00	5.760,00	5.760,00
<b>Totale Macroaggr. 103</b>	<b>Acquisto di beni e servizi</b>	<b>50.921,54</b>	previsione di competenza <i>di cui già impegnato*</i> previsione di cassa <i>a fondo pluriennale vincolato</i>	<b>139.760,00</b>   <b>172.517,64</b>	<b>134.760,00</b>   <b>63.360,00</b> <b>185.681,54</b>	<b>137.760,00</b>   <b>0,00</b>	<b>137.760,00</b>   <b>0,00</b>
<b>Macroaggregato 110</b>	<b>Altre spese correnti</b>						
10102305365/0	PRESTAZIONI DI SERVIZI PER LE AUTOVETTURE ASSEGNATE ALL'UFFICIO SEGRETERIA, PERSONALE E ORGANIZZAZIONE-SPESE PER LE ASSICURAZIONI	0,00	previsione di competenza  <i>di cui già impegnato*</i> previsione di cassa <i>a fondo pluriennale vincolato</i>	1.000,00   1.000,00	1.000,00   300,00 1.000,00	1.000,00	1.000,00
<b>Totale Macroaggr. 110</b>	<b>Altre spese correnti</b>	<b>0,00</b>	previsione di competenza <i>di cui già impegnato*</i> previsione di cassa <i>a fondo pluriennale vincolato</i>	<b>1.000,00</b>   <b>1.000,00</b>	<b>1.000,00</b>   <b>300,00</b> <b>1.000,00</b>	<b>1.000,00</b>   <b>0,00</b>	<b>1.000,00</b>   <b>0,00</b>
<b>Totale Titolo 1</b>	<b>Spese correnti</b>	<b>50.921,54</b>	previsione di competenza <i>di cui già impegnato*</i> previsione di cassa <i>a fondo pluriennale vincolato</i>	<b>140.760,00</b>   <b>173.517,64</b>	<b>135.760,00</b>   <b>63.660,00</b> <b>186.681,54</b>	<b>138.760,00</b>   <b>0,00</b>	<b>138.760,00</b>   <b>0,00</b>
<b>Totale Programma 02</b>	<b>Segreteria generale</b>	<b>50.921,54</b>	previsione di competenza <i>di cui già impegnato*</i> previsione di cassa <i>a fondo pluriennale vincolato</i>	<b>140.760,00</b>   <b>173.517,64</b>	<b>135.760,00</b>   <b>63.660,00</b> <b>186.681,54</b>	<b>138.760,00</b>   <b>0,00</b>	<b>138.760,00</b>   <b>0,00</b>
<b>0103 Programma 03</b>	<b>Gestione economica, finanziaria, programmazione e provveditorato</b>						
<b>TITOLO 1</b>	<b>Spese correnti</b>						
<b>Macroaggregato 110</b>	<b>Altre spese correnti</b>						
10103300365/0	PRESTAZIONI DI SERVIZI PER SERVIZIO GESTIONE ECONOMICA FINANZIARIA- SPESE PER LE ASSICURAZIONI	0,00	previsione di competenza  <i>di cui già impegnato*</i> previsione di cassa <i>a fondo pluriennale vincolato</i>	300,00   300,00	300,00   300,00	300,00	300,00
<b>Totale Macroaggr. 110</b>	<b>Altre spese correnti</b>	<b>0,00</b>	previsione di competenza <i>di cui già impegnato*</i> previsione di cassa <i>a fondo pluriennale vincolato</i>	<b>300,00</b>   <b>300,00</b>	<b>300,00</b>   <b>300,00</b>	<b>300,00</b>   <b>0,00</b>	<b>300,00</b>   <b>0,00</b>



# Comune di Pontedera

## Provincia di Pisa

### SERVIZIO PATRIMONIO E MOBILITA' - Resp. DIRIGENTE 2° SETTORE

### SERVIZIO PATRIMONIO E MOBILITA' - Resp. DIRIGENTE 2° SETTORE

### SPESE PER MISSIONI, PROGRAMMI E MACROAGGREGATI PER CAPITOLI

MISSIONE PROGRAMMA TITOLO MACROAGGREGATO CAPITOLO	DENOMINAZIONE	RESIDUI PRESUNTI AL TERMINI DELL'ESERCIZIO 2021		PREVISIONI DEFINITIVE DELL'ANNO 2021	PREVISIONI DEFINITIVE		
					PREVISIONI DEFINITIVE ANNO 2022	PREVISIONI DEFINITIVE DELL'ANNO 2023	PREVISIONI DEFINITIVE DELL'ANNO 2024
<b>Totale Titolo 1</b>	<b>Spese correnti</b>	0,00	previsione di competenza <i>di cui già impegnato*</i>	300,00	300,00	300,00	300,00
			previsione di cassa <i>a fondo pluriennale vincolato</i>	300,00	300,00	0,00	0,00
<b>Totale Programma 03</b>	<b>Gestione economica, finanziaria, programmazione e provveditorato</b>	0,00	previsione di competenza <i>di cui già impegnato*</i>	300,00	300,00	300,00	300,00
			previsione di cassa <i>a fondo pluriennale vincolato</i>	300,00	300,00	0,00	0,00
<b>0105 Programma 05</b>	<b>Gestione dei beni demaniali e patrimoniali</b>						
<b>Titolo 1</b>	<b>Spese correnti</b>						
<b>Macroaggregato 102</b>	<b>Imposte e tasse a carico dell'ente</b>						
101057201120/0	IMPOSTE E TASSE RELATIVE ALLA GESTIONE DEI BENI DEMANIALI E PATRIMONIALI - IMPOSTE E TASSE RELATIVE AL PATRIMONIO DISPONIBILE	0,00	previsione di competenza <i>di cui già impegnato*</i>	1.000,00	1.000,00	1.000,00	1.000,00
			previsione di cassa <i>a fondo pluriennale vincolato</i>	1.000,00	1.000,00		
101057301120/0	IMPOSTE E TASSE RELATIVE ALLA GESTIONE DEL PATRIMONIO - IMPOSTE E	70.142,50	previsione di competenza <i>di cui già impegnato*</i>	72.000,00	71.000,00	71.000,00	71.000,00
			previsione di cassa <i>a fondo pluriennale vincolato</i>	140.118,00	141.142,50		
<b>Totale Macroaggr. 102</b>	<b>Imposte e tasse a carico dell'ente</b>	70.142,50	previsione di competenza <i>di cui già impegnato*</i>	73.000,00	72.000,00	72.000,00	72.000,00
			previsione di cassa <i>a fondo pluriennale vincolato</i>	141.118,00	142.142,50	0,00	0,00
<b>Macroaggregato 103</b>	<b>Acquisto di beni e servizi</b>						
10105300363/0	PRESTAZIONE DI SERVIZI PER BENI DEMANIALI E PATRIMONIALI - PRESTAZIONI DI SERVIZI ATTINENTI ALL'ARCHITETTURA E ALL'INGEGNERIA	0,00	previsione di competenza <i>di cui già impegnato*</i>	52.938,42	10.000,00	10.000,00	10.000,00
			previsione di cassa <i>a fondo pluriennale vincolato</i>	94.930,00	10.000,00		
10105300382/0	PRESTAZIONE DI SERVIZI PER LA GESTIONE BENI DEMANIALI E PATRIMONIALI- SPESE PER LA NOTIFICA	0,00	previsione di competenza <i>di cui già impegnato*</i>	300,00	300,00	300,00	300,00
			previsione di cassa <i>a fondo pluriennale vincolato</i>	300,00	300,00		
10105300392/0	PRESTAZIONE DI SERVIZI PER LA GESTIONE BENI DEMANIALI E PATRIMONIALI - SPESE PER CONTROLLI, VERIFICHE, ESAME PROGETTI E VARIE	2.268,00	previsione di competenza <i>di cui già impegnato*</i>	29.100,00	34.000,00	34.000,00	34.000,00
			previsione di cassa <i>a fondo pluriennale vincolato</i>	29.100,00	36.268,00		
10105315375/0	SPESE PER LA GESTIONE IMMOBILE VIA SACCO E VANZETTI- SPESE CONDOMINIALI- GESTIONE "CONDOMINIO ROTÀ"	0,00	previsione di competenza <i>di cui già impegnato*</i>	5.900,00	2.500,00	2.500,00	2.500,00
			previsione di cassa <i>a fondo pluriennale vincolato</i>	4.700,96	2.500,00		
10105316375/0	SPESE PER LA GESTIONE DI IMMOBILI DI PROPRIETA' COMUNALE- SPESE CONDOMINIALI	0,00	previsione di competenza <i>di cui già impegnato*</i>	10.000,00	10.000,00	10.000,00	10.000,00
			previsione di cassa <i>a fondo pluriennale vincolato</i>	10.000,00	10.000,00		
10105330375/0	PRESTAZIONI DI SERVIZI PER SERVIZIO PATRIMONIO - PRESTAZIONE DI SERVIZI - SPESE VARIE	2.067,29	previsione di competenza <i>di cui già impegnato*</i>	14.500,00	10.000,00	10.000,00	10.000,00
			previsione di cassa <i>a fondo pluriennale vincolato</i>	22.284,75	5.843,19	12.067,29	





# Comune di Pontedera

## Provincia di Pisa

### SERVIZIO PATRIMONIO E MOBILITA' - Resp. DIRIGENTE 2° SETTORE

### SERVIZIO PATRIMONIO E MOBILITA' - Resp. DIRIGENTE 2° SETTORE

### SPESE PER MISSIONI, PROGRAMMI E MACROAGGREGATI PER CAPITOLI

MISSIONE PROGRAMMA TITOLO MACROAGGREGATO CAPITOLO	DENOMINAZIONE	RESIDUI PRESUNTI AL TERMINI DELL'ESERCIZIO 2021		PREVISIONI DEFINITIVE DELL'ANNO 2021	PREVISIONI DEFINITIVE		
					ANNO 2022	DELL'ANNO 2023	DELL'ANNO 2024
10105400715/0	GESTIONE BENI DEMANIALI E PATRIMONIALI - UTILIZZO BENI DI TERZI-CANONE CONCESSIONE	5.763,30	previsione di competenza <i>di cui già impegnato*</i> previsione di cassa <i>a fondo pluriennale vincolato</i>	5.705,00  10.537,11	6.000,00  11.763,30	6.000,00	6.000,00
<b>Totale Macroaggr. 103</b>	<b>Acquisto di beni e servizi</b>	<b>10.098,59</b>	previsione di competenza <i>di cui già impegnato*</i> previsione di cassa <i>a fondo pluriennale vincolato</i>	<b>118.443,42</b>  <b>171.852,82</b>	<b>72.800,00</b>  <b>82.898,59</b>	<b>72.800,00</b>  <b>0,00</b>	<b>72.800,00</b>  <b>0,00</b>
<b>Macroaggregato 104</b>	<b>Trasferimenti correnti</b>						
10105500929/0	TRASFERIMENTO ALL'AGENZIA DEL DEMANIO - TRASFERIMENTO QUOTA PARTE PROVENTI ALIENAZIONI BENI	0,00	previsione di competenza <i>di cui già impegnato*</i> previsione di cassa <i>a fondo pluriennale vincolato</i>	25.140,00  25.140,00	37.500,00  37.500,00	0,00	0,00
<b>Totale Macroaggr. 104</b>	<b>Trasferimenti correnti</b>	<b>0,00</b>	previsione di competenza <i>di cui già impegnato*</i> previsione di cassa <i>a fondo pluriennale vincolato</i>	<b>25.140,00</b>  <b>25.140,00</b>	<b>37.500,00</b>  <b>37.500,00</b>	<b>0,00</b>  <b>0,00</b>	<b>0,00</b>  <b>0,00</b>
<b>Macroaggregato 109</b>	<b>Rimborsi e poste correttive delle entrate</b>						
10105500853/0	GESTIONE BENI DEMANIALI E PATRIMONIALI - RIMBORSI AD AMMINISTRAZIONI LOCALI DI SOMME NON DOVUTE O INCASSATE IN ECCESSO	0,00	previsione di competenza <i>di cui già impegnato*</i> previsione di cassa <i>a fondo pluriennale vincolato</i>	0,00  0,00	0,00  0,00	0,00	0,00
<b>Totale Macroaggr. 109</b>	<b>Rimborsi e poste correttive delle entrate</b>	<b>0,00</b>	previsione di competenza <i>di cui già impegnato*</i> previsione di cassa <i>a fondo pluriennale vincolato</i>	<b>0,00</b>  <b>0,00</b>	<b>0,00</b>  <b>0,00</b>	<b>0,00</b>  <b>0,00</b>	<b>0,00</b>  <b>0,00</b>
<b>Totale Titolo 1</b>	<b>Spese correnti</b>	<b>80.241,09</b>	previsione di competenza <i>di cui già impegnato*</i> previsione di cassa <i>a fondo pluriennale vincolato</i>	<b>216.583,42</b>  <b>338.110,82</b>	<b>182.300,00</b>  <b>262.541,09</b>	<b>144.800,00</b>  <b>0,00</b>	<b>144.800,00</b>  <b>0,00</b>
<b>TITOLO 2</b>	<b>Spese in conto capitale</b>						
<b>Macroaggregato 205</b>	<b>Altre spese in conto capitale</b>						
201057102747/0	TRASFERIMENTO DI CAPITALI PER IL SERVIZIO GESTIONE DEI BENI-IMP. PROV. COMPR. PEEP TRASF. DA DIR. DI SUPERF. A DIR. DI PROPRIETA'	0,00	previsione di competenza <i>di cui già impegnato*</i> previsione di cassa <i>a fondo pluriennale vincolato</i>	0,00  2.602,70	0,00  0,00	0,00	0,00
<b>Totale Macroaggr. 205</b>	<b>Altre spese in conto capitale</b>	<b>0,00</b>	previsione di competenza <i>di cui già impegnato*</i> previsione di cassa <i>a fondo pluriennale vincolato</i>	<b>0,00</b>  <b>2.602,70</b>	<b>0,00</b>  <b>0,00</b>	<b>0,00</b>  <b>0,00</b>	<b>0,00</b>  <b>0,00</b>
<b>Totale Titolo 2</b>	<b>Spese in conto capitale</b>	<b>0,00</b>	previsione di competenza <i>di cui già impegnato*</i> previsione di cassa <i>a fondo pluriennale vincolato</i>	<b>0,00</b>  <b>2.602,70</b>	<b>0,00</b>  <b>0,00</b>	<b>0,00</b>  <b>0,00</b>	<b>0,00</b>  <b>0,00</b>
<b>Totale Programma 05</b>	<b>Gestione dei beni demaniali e patrimoniali</b>	<b>80.241,09</b>	previsione di competenza <i>di cui già impegnato*</i> previsione di cassa <i>a fondo pluriennale vincolato</i>	<b>216.583,42</b>  <b>340.713,52</b>	<b>182.300,00</b>  <b>262.541,09</b>	<b>144.800,00</b>  <b>0,00</b>	<b>144.800,00</b>  <b>0,00</b>
<b>0106 Programma 06</b>	<b>Ufficio tecnico</b>						
<b>TITOLO 1</b>	<b>Spese correnti</b>						
<b>Macroaggregato 103</b>	<b>Acquisto di beni e servizi</b>						
10106310340/0	PRESTAZIONE DI SERVIZI PER UFFICIO MANUTENZIONI - SPESE PER ENERGIA ELETTRICA	10.024,01	previsione di competenza <i>di cui già impegnato*</i> previsione di cassa	27.600,00  33.520,18	26.700,00  36.724,01	27.000,00	27.000,00



# Comune di Pontedera

## Provincia di Pisa

### SERVIZIO PATRIMONIO E MOBILITA' - Resp. DIRIGENTE 2° SETTORE

### SERVIZIO PATRIMONIO E MOBILITA' - Resp. DIRIGENTE 2° SETTORE

### SPESE PER MISSIONI, PROGRAMMI E MACROAGGREGATI PER CAPITOLI

MISSIONE PROGRAMMA TITOLO MACROAGGREGATO CAPITOLO	DENOMINAZIONE	RESIDUI PRESUNTI AL TERMINE DELL'ESERCIZIO 2021		PREVISIONI DEFINITIVE DELL'ANNO 2021	PREVISIONI DEFINITIVE		
					ANNO 2022	DELL'ANNO 2023	DELL'ANNO 2024
			<i>a fondo pluriennale vincolato</i>				
10106310350/0	PRESTAZIONE DI SERVIZI PER UFFICIO MANUTENZIONI - SPESE PER GAS METANO	2.801,60	previsione di competenza <i>di cui già impegnato*</i> previsione di cassa <i>a fondo pluriennale vincolato</i>	12.100,00  14.472,00	12.100,00  14.901,60	12.100,00	12.100,00
10106310355/0	PRESTAZIONE DI SERVIZI PER UFFICIO MANUTENZIONI - SPESE PER ACQUA POTABILE	803,13	previsione di competenza <i>di cui già impegnato*</i> previsione di cassa <i>a fondo pluriennale vincolato</i>	2.700,00  2.400,00	2.700,00  3.503,13	2.700,00	2.700,00
<b>Totale Macroaggr. 103</b>	<b>Acquisto di beni e servizi</b>	<b>13.628,74</b>	previsione di competenza <i>di cui già impegnato*</i> previsione di cassa <i>a fondo pluriennale vincolato</i>	<b>42.400,00</b>  <b>50.392,18</b>	<b>41.500,00</b>  <b>55.128,74</b>	<b>41.800,00</b>  <b>0,00</b>	<b>41.800,00</b>  <b>0,00</b>
<b>Macroaggregato 110</b>	<b>Altre spese correnti</b>						
10106310365/0	PRESTAZIONE DI SERVIZI PER UFFICIO MANUTENZIONI - SPESE PER LE ASSICURAZIONI	168,76	previsione di competenza <i>di cui già impegnato*</i> previsione di cassa <i>a fondo pluriennale vincolato</i>	15.000,00  15.000,00	15.000,00  15.168,76	15.000,00	15.000,00
10106315365/0	PRESTAZIONI DI SERVIZI PER LA MANUTENZIONE DELLE AUTOVETTURE ASSEGNATE ALL'UFFICIO MANUTENZIONI - SPESE PER LE ASSICURAZIONI	0,00	previsione di competenza <i>di cui già impegnato*</i> previsione di cassa <i>a fondo pluriennale vincolato</i>	1.000,00  1.000,00	1.000,00  1.000,00	1.000,00	1.000,00
<b>Totale Macroaggr. 110</b>	<b>Altre spese correnti</b>	<b>168,76</b>	previsione di competenza <i>di cui già impegnato*</i> previsione di cassa <i>a fondo pluriennale vincolato</i>	<b>16.000,00</b>  <b>16.000,00</b>	<b>16.000,00</b>  <b>8.088,00</b> <b>16.168,76</b>	<b>16.000,00</b>  <b>0,00</b>	<b>16.000,00</b>  <b>0,00</b>
<b>Totale Titolo 1</b>	<b>Spese correnti</b>	<b>13.797,50</b>	previsione di competenza <i>di cui già impegnato*</i> previsione di cassa <i>a fondo pluriennale vincolato</i>	<b>58.400,00</b>  <b>66.392,18</b>	<b>57.500,00</b>  <b>71.297,50</b>	<b>57.800,00</b>  <b>0,00</b>	<b>57.800,00</b>  <b>0,00</b>
<b>Totale Programma 06</b>	<b>Ufficio tecnico</b>	<b>13.797,50</b>	previsione di competenza <i>di cui già impegnato*</i> previsione di cassa <i>a fondo pluriennale vincolato</i>	<b>58.400,00</b>  <b>66.392,18</b>	<b>57.500,00</b>  <b>71.297,50</b>	<b>57.800,00</b>  <b>0,00</b>	<b>57.800,00</b>  <b>0,00</b>
<b>0111 Programma 11</b>	<b>Altri servizi generali</b>						
<b>Titolo 1</b>	<b>Spese correnti</b>						
<b>Macroaggregato 110</b>	<b>Altre spese correnti</b>						
10111300365/0	PRESTAZIONE DI SERVIZI PER SERVIZI COMUNALI - SPESE PER LE ASSICURAZIONI	0,00	previsione di competenza <i>di cui già impegnato*</i> previsione di cassa <i>a fondo pluriennale vincolato</i>	310.000,00  331.250,00	310.000,00  310.000,00	310.000,00	310.000,00
10111320445/0	ONERI PER LE ASSICURAZIONI IN FAVORE DEL PERSONALE DIPENDENTE - SPESE PER L'ASSICURAZIONE IN FAVORE DEL PERSONALE DIPENDENTE	0,00	previsione di competenza <i>di cui già impegnato*</i> previsione di cassa <i>a fondo pluriennale vincolato</i>	18.000,00  18.000,00	18.000,00  18.000,00	18.000,00	18.000,00
<b>Totale Macroaggr. 110</b>	<b>Altre spese correnti</b>	<b>0,00</b>	previsione di competenza <i>di cui già impegnato*</i> previsione di cassa <i>a fondo pluriennale vincolato</i>	<b>328.000,00</b>  <b>349.250,00</b>	<b>328.000,00</b>  <b>328.000,00</b>	<b>328.000,00</b>  <b>0,00</b>	<b>328.000,00</b>  <b>0,00</b>
<b>Totale Titolo 1</b>	<b>Spese correnti</b>	<b>0,00</b>	previsione di competenza <i>di cui già impegnato*</i> previsione di cassa <i>a fondo pluriennale vincolato</i>	<b>328.000,00</b>  <b>349.250,00</b>	<b>328.000,00</b>  <b>181.854,44</b> <b>328.000,00</b>	<b>328.000,00</b>  <b>0,00</b>	<b>328.000,00</b>  <b>0,00</b>



Comune di Pontedera  
Provincia di Pisa

Esercizio 2022

163 di 204

SERVIZIO PATRIMONIO E MOBILITA' - Resp. DIRIGENTE 2° SETTORE

SERVIZIO PATRIMONIO E MOBILITA' - Resp. DIRIGENTE 2° SETTORE

SPESE PER MISSIONI, PROGRAMMI E MACROAGGREGATI PER CAPITOLI

MISSIONE PROGRAMMA TITOLO MACROAGGREGATO CAPITOLO	DENOMINAZIONE	RESIDUI PRESUNTI AL TERMINE DELL'ESERCIZIO 2021		PREVISIONI DEFINITIVE DELL'ANNO 2021			
					PREVISIONI DEFINITIVE ANNO 2022	PREVISIONI DEFINITIVE DELL'ANNO 2023	PREVISIONI DEFINITIVE DELL'ANNO 2024
<b>Totale Programma 11</b>	<b>Altri servizi generali</b>	0,00	previsione di competenza di cui già impegnato* previsione di cassa a fondo pluriennale vincolato	328.000,00  349.250,00	328.000,00 181.854,44 328.000,00	328.000,00 0,00	328.000,00 0,00
<b>Totale MISSIONE 01</b>	<b>Servizi istituzionali, generali e di gestione</b>	149.523,57	previsione di competenza di cui già impegnato* previsione di cassa a fondo pluriennale vincolato	770.857,42  959.632,73	730.074,00 293.534,13 879.597,57	695.874,00 0,00	695.874,00 0,00



# Comune di Pontedera

## Provincia di Pisa

### SERVIZIO PATRIMONIO E MOBILITA' - Resp. DIRIGENTE 2° SETTORE

### SERVIZIO PATRIMONIO E MOBILITA' - Resp. DIRIGENTE 2° SETTORE

### SPESE PER MISSIONI, PROGRAMMI E MACROAGGREGATI PER CAPITOLI

MISSIONE PROGRAMMA TITOLO MACROAGGREGATO CAPITOLO	DENOMINAZIONE	RESIDUI PRESUNTI AL TERMINI DELL'ESERCIZIO 2021		PREVISIONI DEFINITIVE DELL'ANNO 2021			
					PREVISIONI DEFINITIVE ANNO 2022	PREVISIONI DEFINITIVE DELL'ANNO 2023	PREVISIONI DEFINITIVE DELL'ANNO 2024
<b>MISSIONE 03</b>	<b>Ordine pubblico e sicurezza</b>						
<b>0301 Programma 01</b>	<b>Polizia locale e amministrativa</b>						
<b>TITOLO 1</b>	<b>Spese correnti</b>						
<b>Macroaggregato 103</b>	<b>Acquisto di beni e servizi</b>						
10301300340/0	PRESTAZIONE DI SERVIZI PER POLIZIA MUNICIPALE - SPESE PER ENERGIA ELETTRICA	1.884,83	previsione di competenza <i>di cui già impegnato*</i> previsione di cassa <i>a fondo pluriennale vincolato</i>	9.500,00	6.600,00 <i>2.100,00</i> 8.484,83	6.600,00	6.600,00
<b>Totale Macroaggr. 103</b>	<b>Acquisto di beni e servizi</b>	1.884,83	previsione di competenza <i>di cui già impegnato*</i> previsione di cassa <i>a fondo pluriennale vincolato</i>	9.500,00	6.600,00 <i>2.100,00</i> 8.484,83	6.600,00 <i>0,00</i>	6.600,00 <i>0,00</i>
<b>Macroaggregato 110</b>	<b>Altre spese correnti</b>						
10301300365/0	PRESTAZIONE DI SERVIZI PER POLIZIA MUNICIPALE - SPESE PER LE	0,00	previsione di competenza <i>di cui già impegnato*</i> previsione di cassa <i>a fondo pluriennale vincolato</i>	5.000,00	5.000,00 <i>2.000,00</i> 5.000,00	5.000,00	5.000,00
<b>Totale Macroaggr. 110</b>	<b>Altre spese correnti</b>	0,00	previsione di competenza <i>di cui già impegnato*</i> previsione di cassa <i>a fondo pluriennale vincolato</i>	5.000,00	5.000,00 <i>2.000,00</i> 5.000,00	5.000,00 <i>0,00</i>	5.000,00 <i>0,00</i>
<b>Totale Titolo 1</b>	<b>Spese correnti</b>	1.884,83	previsione di competenza <i>di cui già impegnato*</i> previsione di cassa <i>a fondo pluriennale vincolato</i>	14.500,00	11.600,00 <i>4.100,00</i> 13.484,83	11.600,00 <i>0,00</i>	11.600,00 <i>0,00</i>
<b>Totale Programma 01</b>	<b>Polizia locale e amministrativa</b>	1.884,83	previsione di competenza <i>di cui già impegnato*</i> previsione di cassa <i>a fondo pluriennale vincolato</i>	14.500,00	11.600,00 <i>4.100,00</i> 13.484,83	11.600,00 <i>0,00</i>	11.600,00 <i>0,00</i>
<b>Totale MISSIONE 03</b>	<b>Ordine pubblico e sicurezza</b>	1.884,83	previsione di competenza <i>di cui già impegnato*</i> previsione di cassa <i>a fondo pluriennale vincolato</i>	14.500,00	11.600,00 <i>4.100,00</i> 13.484,83	11.600,00 <i>0,00</i>	11.600,00 <i>0,00</i>



# Comune di Pontedera

## Provincia di Pisa

### SERVIZIO PATRIMONIO E MOBILITA' - Resp. DIRIGENTE 2° SETTORE

### SERVIZIO PATRIMONIO E MOBILITA' - Resp. DIRIGENTE 2° SETTORE

### SPESE PER MISSIONI, PROGRAMMI E MACROAGGREGATI PER CAPITOLI

MISSIONE PROGRAMMA TITOLO MACROAGGREGATO CAPITOLO	DENOMINAZIONE	RESIDUI PRESUNTI AL TERMINI DELL'ESERCIZIO 2021		PREVISIONI DEFINITIVE DELL'ANNO 2021	PREVISIONI DEFINITIVE		
					ANNO 2022	DELL'ANNO 2023	DELL'ANNO 2024
<b>MISSIONE 04</b>	<b>Istruzione e diritto allo studio</b>						
<b>0401 Programma 01</b>	<b>Istruzione prescolastica</b>						
<b>TITOLO 1</b>	<b>Spese correnti</b>						
<b>Macroaggregato 103</b>	<b>Acquisto di beni e servizi</b>						
10401300340/0	PRESTAZIONI DI SERVIZI PER LA SCUOLA MATERNA - SPESE PER ENERGIA	15.512,66	previsione di competenza <i>di cui già impegnato*</i> previsione di cassa <i>a fondo pluriennale vincolato</i>	39.900,00  44.618,19	39.000,00  54.512,66	39.000,00	39.000,00
10401300350/0	PRESTAZIONI DI SERVIZI PER LA SCUOLA MATERNA - SPESE PER GAS METANO	13.105,60	previsione di competenza <i>di cui già impegnato*</i> previsione di cassa <i>a fondo pluriennale vincolato</i>	37.200,00  47.714,40	35.000,00  48.105,60	35.000,00	35.000,00
10401300355/0	PRESTAZIONI DI SERVIZI PER LA SCUOLA MATERNA - SPESE PER ACQUA POTABILE	536,18	previsione di competenza <i>di cui già impegnato*</i> previsione di cassa <i>a fondo pluriennale vincolato</i>	8.500,00  10.500,00	9.000,00  9.536,18	9.000,00	9.000,00
<b>Totale Macroaggr. 103</b>	<b>Acquisto di beni e servizi</b>	<b>29.154,44</b>	previsione di competenza <i>di cui già impegnato*</i> previsione di cassa <i>a fondo pluriennale vincolato</i>	<b>85.600,00</b>  <b>102.832,59</b>	<b>83.000,00</b>  <b>112.154,44</b>	<b>83.000,00</b>  <b>0,00</b>	<b>83.000,00</b>  <b>0,00</b>
<b>Totale Titolo 1</b>	<b>Spese correnti</b>	<b>29.154,44</b>	previsione di competenza <i>di cui già impegnato*</i> previsione di cassa <i>a fondo pluriennale vincolato</i>	<b>85.600,00</b>  <b>102.832,59</b>	<b>83.000,00</b>  <b>112.154,44</b>	<b>83.000,00</b>  <b>0,00</b>	<b>83.000,00</b>  <b>0,00</b>
<b>Totale Programma 01</b>	<b>Istruzione prescolastica</b>	<b>29.154,44</b>	previsione di competenza <i>di cui già impegnato*</i> previsione di cassa <i>a fondo pluriennale vincolato</i>	<b>85.600,00</b>  <b>102.832,59</b>	<b>83.000,00</b>  <b>112.154,44</b>	<b>83.000,00</b>  <b>0,00</b>	<b>83.000,00</b>  <b>0,00</b>
<b>0402 Programma 02</b>	<b>Altri ordini di istruzione non universitaria</b>						
<b>TITOLO 1</b>	<b>Spese correnti</b>						
<b>Macroaggregato 103</b>	<b>Acquisto di beni e servizi</b>						
10402300340/0	PRESTAZIONE DI SERVIZI PER SCUOLA ELEMENTARE - SPESE PER ENERGIA ELETTRICA	22.131,08	previsione di competenza <i>di cui già impegnato*</i> previsione di cassa <i>a fondo pluriennale vincolato</i>	51.500,00  59.752,57	51.500,00  73.631,08	51.500,00	51.500,00
10402300350/0	PRESTAZIONE DI SERVIZI PER SCUOLA ELEMENTARE - SPESE PER GAS METANO	11.541,84	previsione di competenza <i>di cui già impegnato*</i> previsione di cassa <i>a fondo pluriennale vincolato</i>	54.500,00  62.189,79	49.500,00  61.041,84	49.500,00	49.500,00
10402300355/0	PRESTAZIONE DI SERVIZI PER SCUOLA ELEMENTARE - SPESE PER ACQUA	5.113,93	previsione di competenza <i>di cui già impegnato*</i> previsione di cassa <i>a fondo pluriennale vincolato</i>	26.500,00  31.000,00	26.000,00  31.113,93	26.000,00	26.000,00
10402301340/0	PRESTAZIONE DI SERVIZI PER SCUOLE MEDIE - SPESE PER ENERGIA ELETTRICA	11.329,25	previsione di competenza <i>di cui già impegnato*</i> previsione di cassa <i>a fondo pluriennale vincolato</i>	25.200,00  29.536,56	25.200,00  36.529,25	25.200,00	25.200,00
10402301350/0	PRESTAZIONE DI SERVIZI PER SCUOLE MEDIE - SPESE PER GAS METANO	8.326,88	previsione di competenza <i>di cui già impegnato*</i> previsione di cassa <i>a fondo pluriennale vincolato</i>	32.800,00  40.279,40	31.800,00  40.126,88	31.800,00	31.800,00
10402301355/0	PRESTAZIONE DI SERVIZI PER SCUOLE MEDIE - SPESE PER ACQUA POTABILE	1.973,93	previsione di competenza	13.000,00	12.000,00	12.000,00	12.000,00



# Comune di Pontedera

## Provincia di Pisa

### SERVIZIO PATRIMONIO E MOBILITA' - Resp. DIRIGENTE 2° SETTORE

### SERVIZIO PATRIMONIO E MOBILITA' - Resp. DIRIGENTE 2° SETTORE

### SPESE PER MISSIONI, PROGRAMMI E MACROAGGREGATI PER CAPITOLI

MISSIONE PROGRAMMA TITOLO MACROAGGREGATO CAPITOLO	DENOMINAZIONE	RESIDUI PRESUNTI AL TERMINE DELL'ESERCIZIO 2021		PREVISIONI DEFINITIVE DELL'ANNO 2021	PREVISIONI DEFINITIVE		
					ANNO 2022	DELL'ANNO 2023	DELL'ANNO 2024
			<i>di cui già impegnato*</i>				
			previsione di cassa	19.000,00	13.973,93		
			<i>a fondo pluriennale vincolato</i>				
<b>Totale Macroaggr. 103</b>	<b>Acquisto di beni e servizi</b>	60.416,91	previsione di competenza	203.500,00	196.000,00	196.000,00	196.000,00
			<i>di cui già impegnato*</i>		86.800,00	0,00	0,00
			previsione di cassa	241.758,32	256.416,91		
			<i>a fondo pluriennale vincolato</i>				
<b>Totale Titolo 1</b>	<b>Spese correnti</b>	60.416,91	previsione di competenza	203.500,00	196.000,00	196.000,00	196.000,00
			<i>di cui già impegnato*</i>		86.800,00	0,00	0,00
			previsione di cassa	241.758,32	256.416,91		
			<i>a fondo pluriennale vincolato</i>				
<b>Totale Programma 02</b>	<b>Altri ordini di istruzione non universitaria</b>	60.416,91	previsione di competenza	203.500,00	196.000,00	196.000,00	196.000,00
			<i>di cui già impegnato*</i>		86.800,00	0,00	0,00
			previsione di cassa	241.758,32	256.416,91		
			<i>a fondo pluriennale vincolato</i>				
<b>0406 Programma 06</b>	<b>Servizi ausiliari all'istruzione</b>						
<b>Titolo 1</b>	<b>Spese correnti</b>						
<b>Macroaggregato 110</b>	<b>Altre spese correnti</b>						
10406310365/0	PRESTAZ. DI SERV. PER TRASPORTO SCOLASTICO - SERV. RILEV. AI FINI I.V.A. - SPESE PER LE ASSICURAZIONI	0,00	previsione di competenza	25.000,00	25.000,00	25.000,00	25.000,00
			<i>di cui già impegnato*</i>		13.000,00		
			previsione di cassa	25.000,00	25.000,00		
			<i>a fondo pluriennale vincolato</i>				
<b>Totale Macroaggr. 110</b>	<b>Altre spese correnti</b>	0,00	previsione di competenza	25.000,00	25.000,00	25.000,00	25.000,00
			<i>di cui già impegnato*</i>		13.000,00	0,00	0,00
			previsione di cassa	25.000,00	25.000,00		
			<i>a fondo pluriennale vincolato</i>				
<b>Totale Titolo 1</b>	<b>Spese correnti</b>	0,00	previsione di competenza	25.000,00	25.000,00	25.000,00	25.000,00
			<i>di cui già impegnato*</i>		13.000,00	0,00	0,00
			previsione di cassa	25.000,00	25.000,00		
			<i>a fondo pluriennale vincolato</i>				
<b>Totale Programma 06</b>	<b>Servizi ausiliari all'istruzione</b>	0,00	previsione di competenza	25.000,00	25.000,00	25.000,00	25.000,00
			<i>di cui già impegnato*</i>		13.000,00	0,00	0,00
			previsione di cassa	25.000,00	25.000,00		
			<i>a fondo pluriennale vincolato</i>				
<b>Totale MISSIONE 04 Istruzione e diritto allo studio</b>		89.571,35	previsione di competenza	314.100,00	304.000,00	304.000,00	304.000,00
			<i>di cui già impegnato*</i>		144.240,00	0,00	0,00
			previsione di cassa	369.590,91	393.571,35		
			<i>a fondo pluriennale vincolato</i>				



# Comune di Pontedera

## Provincia di Pisa

### SERVIZIO PATRIMONIO E MOBILITA' - Resp. DIRIGENTE 2° SETTORE

### SERVIZIO PATRIMONIO E MOBILITA' - Resp. DIRIGENTE 2° SETTORE

### SPESE PER MISSIONI, PROGRAMMI E MACROAGGREGATI PER CAPITOLI

MISSIONE PROGRAMMA TITOLO MACROAGGREGATO CAPITOLO	DENOMINAZIONE	RESIDUI PRESUNTI AL TERMINI DELL'ESERCIZIO 2021		PREVISIONI DEFINITIVE DELL'ANNO 2021			
					PREVISIONI DEFINITIVE ANNO 2022	PREVISIONI DEFINITIVE DELL'ANNO 2023	PREVISIONI DEFINITIVE DELL'ANNO 2024
<b>MISSIONE 05</b>	<b>Tutela e valorizzazione dei beni e delle attività culturali</b>						
<b>0502 Programma 02</b>	<b>Attività culturali e interventi diversi nel settore culturale</b>						
<b>TITOLO 1</b>	<b>Spese correnti</b>						
<b>Macroaggregato 103</b>	<b>Acquisto di beni e servizi</b>						
10502300340/0	PRESTAZIONE DI SERVIZI PER BIBLIOTECA - SPESE PER ENERGIA ELETTRICA	21.554,96	previsione di competenza <i>di cui già impegnato*</i> previsione di cassa <i>a fondo pluriennale vincolato</i>	50.300,00  69.514,68	47.000,00  21.100,00 68.554,96	47.000,00	47.000,00
10502300350/0	PRESTAZIONE DI SERVIZI PER BIBLIOTECA - SPESE PER GAS METANO	2.288,55	previsione di competenza <i>di cui già impegnato*</i> previsione di cassa <i>a fondo pluriennale vincolato</i>	13.400,00  13.231,95	13.400,00  9.700,00 15.688,55	13.400,00	13.400,00
10502300355/0	PRESTAZIONE DI SERVIZI PER BIBLIOTECA - SPESE PER ACQUA POTABILE	2.906,24	previsione di competenza <i>di cui già impegnato*</i> previsione di cassa <i>a fondo pluriennale vincolato</i>	4.800,00  12.800,00	7.400,00  10.306,24	7.400,00	7.400,00
10502301340/0	PRESTAZIONE DI SERVIZI PER ATTIVITA CULTURALE - SPESE PER ENERGIA	584,53	previsione di competenza <i>di cui già impegnato*</i> previsione di cassa <i>a fondo pluriennale vincolato</i>	1.100,00  1.820,82	1.000,00  500,00 1.584,53	1.000,00	1.000,00
10502302340/0	PRESTAZIONE DI SERVIZI PER CENTRI PER L'ARTE - SPESE PER ENERGIA ELETTRICA	1.346,12	previsione di competenza <i>di cui già impegnato*</i> previsione di cassa <i>a fondo pluriennale vincolato</i>	2.100,00  2.504,93	1.800,00  1.000,00 3.146,12	1.800,00	1.800,00
10502302355/0	PRESTAZIONE DI SERVIZI PER CENTRI PER L'ARTE - SPESE PER ACQUA POTABILE	60,45	previsione di competenza <i>di cui già impegnato*</i> previsione di cassa <i>a fondo pluriennale vincolato</i>	150,00  150,00	150,00  210,45	150,00	150,00
10502312350/0	PRESTAZIONI DI SERVIZI PER CENTRO CULTURALE SETE SOIS SETE LUAS - SPESE PER GAS METANO	628,63	previsione di competenza <i>di cui già impegnato*</i> previsione di cassa <i>a fondo pluriennale vincolato</i>	4.900,00  5.870,80	4.900,00  4.800,00 5.528,63	4.900,00	4.900,00
<b>Totale Macroaggr. 103</b>	<b>Acquisto di beni e servizi</b>	<b>29.369,48</b>	previsione di competenza <i>di cui già impegnato*</i> previsione di cassa <i>a fondo pluriennale vincolato</i>	<b>76.750,00</b>  <b>105.893,18</b>	<b>75.650,00</b>  <b>37.100,00</b> <b>105.019,48</b>	<b>75.650,00</b>  <b>0,00</b>	<b>75.650,00</b>  <b>0,00</b>
<b>Macroaggregato 110</b>	<b>Altre spese correnti</b>						
10502300365/0	PRESTAZIONE DI SERVIZI PER ATTIVITA CULTURALE - SPESE PER LE	0,00	previsione di competenza <i>di cui già impegnato*</i> previsione di cassa <i>a fondo pluriennale vincolato</i>	5.000,00  5.000,00	5.000,00  3.230,00 5.000,00	5.000,00	5.000,00
<b>Totale Macroaggr. 110</b>	<b>Altre spese correnti</b>	<b>0,00</b>	previsione di competenza <i>di cui già impegnato*</i> previsione di cassa <i>a fondo pluriennale vincolato</i>	<b>5.000,00</b>  <b>5.000,00</b>	<b>5.000,00</b>  <b>3.230,00</b> <b>5.000,00</b>	<b>5.000,00</b>  <b>0,00</b>	<b>5.000,00</b>  <b>0,00</b>
<b>Totale Titolo 1</b>	<b>Spese correnti</b>	<b>29.369,48</b>	previsione di competenza <i>di cui già impegnato*</i> previsione di cassa <i>a fondo pluriennale vincolato</i>	<b>81.750,00</b>  <b>110.893,18</b>	<b>80.650,00</b>  <b>40.330,00</b> <b>110.019,48</b>	<b>80.650,00</b>  <b>0,00</b>	<b>80.650,00</b>  <b>0,00</b>
<b>TITOLO 2</b>	<b>Spese in conto capitale</b>						
<b>Macroaggregato 202</b>	<b>Investimenti fissi lordi e acquisto di terreni</b>						
205021012124/0	ACQUISIZIONE E RISTRUTTURAZIONE BENI IMMOBILI PER IL SERVIZIO CULTURA -	0,00	previsione di competenza	50.000,00	50.000,00	0,00	0,00



Comune di Pontedera  
Provincia di Pisa

Esercizio 2022

168 di 204

SERVIZIO PATRIMONIO E MOBILITA' - Resp. DIRIGENTE 2° SETTORE

SERVIZIO PATRIMONIO E MOBILITA' - Resp. DIRIGENTE 2° SETTORE

SPESE PER MISSIONI, PROGRAMMI E MACROAGGREGATI PER CAPITOLI

MISSIONE PROGRAMMA TITOLO MACROAGGREGATO CAPITOLO	DENOMINAZIONE	RESIDUI PRESUNTI AL TERMINE DELL'ESERCIZIO 2021		PREVISIONI DEFINITIVE DELL'ANNO 2021			
					PREVISIONI DEFINITIVE ANNO 2022	PREVISIONI DEFINITIVE DELL'ANNO 2023	PREVISIONI DEFINITIVE DELL'ANNO 2024
	ACQUIS. E RISTRUTT. BENI IMMOBILI- SPESA FINAN. DA ALIENAZIONE DI BENI						
			<i>di cui già impegnato*</i>				
			previsione di cassa	50.000,00	50.000,00		
			<i>a fondo pluriennale vincolato</i>				
Totale Macroaggr. 202	Investimenti fissi lordi e acquisto di terreni	0,00	previsione di competenza	50.000,00	50.000,00	0,00	0,00
			<i>di cui già impegnato*</i>			0,00	0,00
			previsione di cassa	50.000,00	50.000,00		
			<i>a fondo pluriennale vincolato</i>				
Totale Titolo 2	Spese in conto capitale	0,00	previsione di competenza	50.000,00	50.000,00	0,00	0,00
			<i>di cui già impegnato*</i>			0,00	0,00
			previsione di cassa	50.000,00	50.000,00		
			<i>a fondo pluriennale vincolato</i>				
Totale Programma 02	Attività culturali e interventi diversi nel settore culturale	29.369,48	previsione di competenza	131.750,00	130.650,00	80.650,00	80.650,00
			<i>di cui già impegnato*</i>		40.330,00	0,00	0,00
			previsione di cassa	160.893,18	160.019,48		
			<i>a fondo pluriennale vincolato</i>				
Totale MISSIONE 05	Tutela e valorizzazione dei beni e delle attività culturali	29.369,48	previsione di competenza	131.750,00	130.650,00	80.650,00	80.650,00
			<i>di cui già impegnato*</i>		40.330,00	0,00	0,00
			previsione di cassa	160.893,18	160.019,48		
			<i>a fondo pluriennale vincolato</i>				





# Comune di Pontedera

## Provincia di Pisa

### SERVIZIO PATRIMONIO E MOBILITA' - Resp. DIRIGENTE 2° SETTORE

### SERVIZIO PATRIMONIO E MOBILITA' - Resp. DIRIGENTE 2° SETTORE

### SPESE PER MISSIONI, PROGRAMMI E MACROAGGREGATI PER CAPITOLI

MISSIONE PROGRAMMA TITOLO MACROAGGREGATO CAPITOLO	DENOMINAZIONE	RESIDUI PRESUNTI AL TERMINE DELL'ESERCIZIO 2021		PREVISIONI DEFINITIVE DELL'ANNO 2021			
					PREVISIONI DEFINITIVE ANNO 2022	PREVISIONI DEFINITIVE DELL'ANNO 2023	PREVISIONI DEFINITIVE DELL'ANNO 2024
<b>MISSIONE 06</b>	<b>Politiche giovanili, sport e tempo libero</b>						
<b>0601 Programma 01</b>	<b>Sport e tempo libero</b>						
<b>Titolo 1</b>	<b>Spese correnti</b>						
<b>Macroaggregato 103</b>	<b>Acquisto di beni e servizi</b>						
10601300340/0	PRESTAZIONE DI SERVIZI PER IL SERVIZIO SPORT - SERVIZIO RILEVANTE AI FINI I.V.A. - SPESE PER ENERGIA ELETTRICA	11.722,18	previsione di competenza <i>di cui già impegnato*</i> previsione di cassa <i>a fondo pluriennale vincolato</i>	32.000,00  39.286,51	31.000,00  42.722,18	31.000,00	31.000,00
10601300350/0	PRESTAZIONE DI SERVIZI PER IL SERVIZIO SPORT - SERVIZIO RILEVANTE AI FINI I.V.A. - SPESE PER GAS METANO	7.627,59	previsione di competenza <i>di cui già impegnato*</i> previsione di cassa <i>a fondo pluriennale vincolato</i>	20.800,00  27.679,01	20.000,00  27.627,59	20.000,00	20.000,00
10601300355/0	PRESTAZIONE DI SERVIZI PER IL SERVIZIO SPORT - SERVIZIO RILEVANTE AI FINI I.V.A. - SPESE PER ACQUA POTABILE	7.707,70	previsione di competenza <i>di cui già impegnato*</i> previsione di cassa <i>a fondo pluriennale vincolato</i>	22.500,00  28.500,00	21.000,00  28.707,70	21.000,00	21.000,00
<b>Totale Macroaggr. 103</b>	<b>Acquisto di beni e servizi</b>	<b>27.057,47</b>	previsione di competenza <i>di cui già impegnato*</i> previsione di cassa <i>a fondo pluriennale vincolato</i>	<b>75.300,00</b>  <b>95.465,52</b>	<b>72.000,00</b>  <b>99.057,47</b>	<b>72.000,00</b>  <b>0,00</b>	<b>72.000,00</b>  <b>0,00</b>
<b>Macroaggregato 110</b>	<b>Altre spese correnti</b>						
10601300365/0	PRESTAZIONE DI SERVIZI PER IL SERVIZIO SPORT - SERVIZIO RILEVANTE AI FINI I.V.A. - SPESE PER LE ASSICURAZIONI	0,00	previsione di competenza <i>di cui già impegnato*</i> previsione di cassa <i>a fondo pluriennale vincolato</i>	100,00  100,00	100,00  100,00	100,00	100,00
<b>Totale Macroaggr. 110</b>	<b>Altre spese correnti</b>	<b>0,00</b>	previsione di competenza <i>di cui già impegnato*</i> previsione di cassa <i>a fondo pluriennale vincolato</i>	<b>100,00</b>  <b>100,00</b>	<b>100,00</b>  <b>100,00</b>	<b>100,00</b>  <b>0,00</b>	<b>100,00</b>  <b>0,00</b>
<b>Totale Titolo 1</b>	<b>Spese correnti</b>	<b>27.057,47</b>	previsione di competenza <i>di cui già impegnato*</i> previsione di cassa <i>a fondo pluriennale vincolato</i>	<b>75.400,00</b>  <b>95.565,52</b>	<b>72.100,00</b>  <b>99.157,47</b>	<b>72.100,00</b>  <b>0,00</b>	<b>72.100,00</b>  <b>0,00</b>
<b>Titolo 2</b>	<b>Spese in conto capitale</b>						
<b>Macroaggregato 202</b>	<b>Investimenti fissi lordi e acquisto di terreni</b>						
206011002155/0	ACQUIS. E RISTRUTT. BENI IMMOBILI-MANUTENZ. STRAORD. STADIO MANNUCCI (SERV. RILEV. I.V.A.-SP.FIN.CON MUTUO ISTITUTO CREDITO SPORTIVO)	33.920,03	previsione di competenza <i>di cui già impegnato*</i> previsione di cassa <i>a fondo pluriennale vincolato</i>	87.183,49  275.723,25	0,00  33.920,03	0,00	0,00
<b>Totale Macroaggr. 202</b>	<b>Investimenti fissi lordi e acquisto di terreni</b>	<b>33.920,03</b>	previsione di competenza <i>di cui già impegnato*</i> previsione di cassa <i>a fondo pluriennale vincolato</i>	<b>87.183,49</b>  <b>275.723,25</b>	<b>0,00</b>  <b>33.920,03</b>	<b>0,00</b>  <b>0,00</b>	<b>0,00</b>  <b>0,00</b>
<b>Totale Titolo 2</b>	<b>Spese in conto capitale</b>	<b>33.920,03</b>	previsione di competenza <i>di cui già impegnato*</i> previsione di cassa <i>a fondo pluriennale vincolato</i>	<b>87.183,49</b>  <b>275.723,25</b>	<b>0,00</b>  <b>33.920,03</b>	<b>0,00</b>  <b>0,00</b>	<b>0,00</b>  <b>0,00</b>
<b>Totale Programma 01</b>	<b>Sport e tempo libero</b>	<b>60.977,50</b>	previsione di competenza <i>di cui già impegnato*</i> previsione di cassa <i>a fondo pluriennale vincolato</i>	<b>162.583,49</b>  <b>371.288,77</b>	<b>72.100,00</b>  <b>133.077,50</b>	<b>72.100,00</b>  <b>0,00</b>	<b>72.100,00</b>  <b>0,00</b>



# Comune di Pontedera

Provincia di Pisa

SERVIZIO PATRIMONIO E MOBILITA' - Resp. DIRIGENTE 2° SETTORE

SERVIZIO PATRIMONIO E MOBILITA' - Resp. DIRIGENTE 2° SETTORE

## SPESE PER MISSIONI, PROGRAMMI E MACROAGGREGATI PER CAPITOLI

MISSIONE PROGRAMMA TITOLO MACROAGGREGATO CAPITOLO	DENOMINAZIONE	RESIDUI PRESUNTI AL TERMINE DELL'ESERCIZIO 2021		PREVISIONI DEFINITIVE DELL'ANNO 2021			
					PREVISIONI DEFINITIVE ANNO 2022	PREVISIONI DEFINITIVE DELL'ANNO 2023	PREVISIONI DEFINITIVE DELL'ANNO 2024
<i>Totale MISSIONE 06</i>	<i>Politiche giovanili, sport e tempo libero</i>	60.977,50	previsione di competenza <i>di cui già impegnato*</i>	162.583,49	72.100,00	72.100,00	72.100,00
			previsione di cassa <i>a fondo pluriennale vincolato</i>	371.288,77	29.600,00	0,00	0,00
					133.077,50		



# Comune di Pontedera

## Provincia di Pisa

### SERVIZIO PATRIMONIO E MOBILITA' - Resp. DIRIGENTE 2° SETTORE

### SERVIZIO PATRIMONIO E MOBILITA' - Resp. DIRIGENTE 2° SETTORE

### SPESE PER MISSIONI, PROGRAMMI E MACROAGGREGATI PER CAPITOLI

MISSIONE PROGRAMMA TITOLO MACROAGGREGATO CAPITOLO	DENOMINAZIONE	RESIDUI PRESUNTI AL TERMINI DELL'ESERCIZIO 2021		PREVISIONI DEFINITIVE DELL'ANNO 2021	PREVISIONI DEFINITIVE		
					ANNO 2022	DELL'ANNO 2023	DELL'ANNO 2024
<b>MISSIONE 09</b>	<b>Sviluppo sostenibile e tutela del territorio e dell'ambiente</b>						
<b>0902 Programma 02</b>	<b>Tutela, valorizzazione e recupero ambientale</b>						
<b>TITOLO 1</b>	<b>Spese correnti</b>						
<b>Macroaggregato 103</b>	<b>Acquisto di beni e servizi</b>						
10902300340/0	PRESTAZIONE DI SERVIZI PER PARCHI E GIARDINI - SPESE PER ENERGIA ELETTRICA	1.766,43	previsione di competenza <i>di cui già impegnato*</i> previsione di cassa <i>a fondo pluriennale vincolato</i>	3.200,00  4.256,02	2.800,00  4.566,43  1.300,00	2.800,00	2.800,00
10902300355/0	PRESTAZIONE DI SERVIZI PER PARCHI E GIARDINI - SPESE PER ACQUA POTABILE	1.765,12	previsione di competenza <i>di cui già impegnato*</i> previsione di cassa <i>a fondo pluriennale vincolato</i>	3.500,00  3.500,00	3.500,00  5.265,12	3.500,00	3.500,00
10902400715/0	UTILIZZO DI BENI DI TERZI PER IL SERVIZIO PARCHI E GIARDINI - CANONE CONCESSIONE	3.000,00	previsione di competenza <i>di cui già impegnato*</i> previsione di cassa <i>a fondo pluriennale vincolato</i>	3.000,00  6.000,00	3.000,00  6.000,00	3.000,00	3.000,00
<b>Totale Macroaggr. 103</b>	<b>Acquisto di beni e servizi</b>	<b>6.531,55</b>	previsione di competenza <i>di cui già impegnato*</i> previsione di cassa <i>a fondo pluriennale vincolato</i>	<b>9.700,00</b>  <b>13.756,02</b>	<b>9.300,00</b>  <b>15.831,55</b>  <b>1.300,00</b>	<b>9.300,00</b>  <b>0,00</b>	<b>9.300,00</b>  <b>0,00</b>
<b>Macroaggregato 110</b>	<b>Altre spese correnti</b>						
10902300365/0	PRESTAZIONI DI SERVIZI PER PARCHI E GIARDINI - SPESE PER LE ASSICURAZIONI	0,00	previsione di competenza <i>di cui già impegnato*</i> previsione di cassa <i>a fondo pluriennale vincolato</i>	500,00  500,00	500,00  500,00	500,00	500,00
<b>Totale Macroaggr. 110</b>	<b>Altre spese correnti</b>	<b>0,00</b>	previsione di competenza <i>di cui già impegnato*</i> previsione di cassa <i>a fondo pluriennale vincolato</i>	<b>500,00</b>  <b>500,00</b>	<b>500,00</b>  <b>500,00</b>  <b>0,00</b>	<b>500,00</b>  <b>0,00</b>	<b>500,00</b>  <b>0,00</b>
<b>Totale Titolo 1</b>	<b>Spese correnti</b>	<b>6.531,55</b>	previsione di competenza <i>di cui già impegnato*</i> previsione di cassa <i>a fondo pluriennale vincolato</i>	<b>10.200,00</b>  <b>14.256,02</b>	<b>9.800,00</b>  <b>16.331,55</b>  <b>1.300,00</b>	<b>9.800,00</b>  <b>0,00</b>	<b>9.800,00</b>  <b>0,00</b>
<b>Totale Programma 02</b>	<b>Tutela, valorizzazione e recupero ambientale</b>	<b>6.531,55</b>	previsione di competenza <i>di cui già impegnato*</i> previsione di cassa <i>a fondo pluriennale vincolato</i>	<b>10.200,00</b>  <b>14.256,02</b>	<b>9.800,00</b>  <b>16.331,55</b>  <b>1.300,00</b>	<b>9.800,00</b>  <b>0,00</b>	<b>9.800,00</b>  <b>0,00</b>
<b>0904 Programma 04</b>	<b>Servizio idrico integrato</b>						
<b>TITOLO 1</b>	<b>Spese correnti</b>						
<b>Macroaggregato 103</b>	<b>Acquisto di beni e servizi</b>						
10904310340/0	PRESTAZIONI DI SERVIZI PER SERVIZIO FOGNATURE E DEPURAZIONE - SPESE PER ENERGIA ELETTRICA	13.984,90	previsione di competenza <i>di cui già impegnato*</i> previsione di cassa <i>a fondo pluriennale vincolato</i>	23.400,00  48.888,73	22.000,00  35.984,90  9.400,00	22.000,00	22.000,00
10904320340/0	PRESTAZIONI DI SERVIZI PER FONTANELLI PUBBLICI - SPESE PER ENERGIA	526,98	previsione di competenza <i>di cui già impegnato*</i> previsione di cassa <i>a fondo pluriennale vincolato</i>	1.100,00  1.100,00	1.000,00  1.526,98  550,00	1.000,00	1.000,00
10904320355/0	PRESTAZIONI DI SERVIZI PER FONTANELLI PUBBLICI - SPESE PER ACQUA POTABILE	48,84	previsione di competenza <i>di cui già impegnato*</i> previsione di cassa <i>a fondo pluriennale vincolato</i>	210,00  150,00	210,00  258,84	210,00	210,00



# Comune di Pontedera

## Provincia di Pisa

SERVIZIO PATRIMONIO E MOBILITA' - Resp. DIRIGENTE 2° SETTORE

SERVIZIO PATRIMONIO E MOBILITA' - Resp. DIRIGENTE 2° SETTORE

### SPESE PER MISSIONI, PROGRAMMI E MACROAGGREGATI PER CAPITOLI

MISSIONE PROGRAMMA TITOLO MACROAGGREGATO CAPITOLO	DENOMINAZIONE	RESIDUI PRESUNTI AL TERMINE DELL'ESERCIZIO 2021		PREVISIONI DEFINITIVE DELL'ANNO 2021			
					PREVISIONI DEFINITIVE ANNO 2022	PREVISIONI DEFINITIVE DELL'ANNO 2023	PREVISIONI DEFINITIVE DELL'ANNO 2024
10904410715/0	CONCESSIONI PER SERVIZIO ACQUEDOTTO - CANONE CONCESSIONE	3.664,76	previsione di competenza <i>di cui già impegnato*</i> previsione di cassa <i>a fondo pluriennale vincolato</i>	3.000,00  6.000,00	3.000,00  6.664,76	3.000,00	3.000,00
10904420715/0	CONCESSIONI PER SERVIZIO FOGNATURE E DEPURAZIONE - CANONE CONCESSIONE	2.691,09	previsione di competenza <i>di cui già impegnato*</i> previsione di cassa <i>a fondo pluriennale vincolato</i>	2.500,00  5.000,00	2.500,00  5.191,09	2.500,00	2.500,00
<b>Totale Macroaggr. 103</b>	<b>Acquisto di beni e servizi</b>	<b>20.916,57</b>	previsione di competenza <i>di cui già impegnato*</i> previsione di cassa <i>a fondo pluriennale vincolato</i>	30.210,00  61.138,73	28.710,00  49.626,57	28.710,00	28.710,00
						0,00	0,00
<b>Totale Titolo 1</b>	<b>Spese correnti</b>	<b>20.916,57</b>	previsione di competenza <i>di cui già impegnato*</i> previsione di cassa <i>a fondo pluriennale vincolato</i>	30.210,00  61.138,73	28.710,00  49.626,57	28.710,00	28.710,00
						0,00	0,00
<b>Totale Programma 04</b>	<b>Servizio idrico integrato</b>	<b>20.916,57</b>	previsione di competenza <i>di cui già impegnato*</i> previsione di cassa <i>a fondo pluriennale vincolato</i>	30.210,00  61.138,73	28.710,00  49.626,57	28.710,00	28.710,00
						0,00	0,00
<b>Totale MISSIONE 09</b>	<b>Sviluppo sostenibile e tutela del territorio e dell'ambiente</b>	<b>27.448,12</b>	previsione di competenza <i>di cui già impegnato*</i> previsione di cassa <i>a fondo pluriennale vincolato</i>	40.410,00  75.394,75	38.510,00  65.958,12	38.510,00	38.510,00
						0,00	0,00



# Comune di Pontedera

## Provincia di Pisa

### SERVIZIO PATRIMONIO E MOBILITA' - Resp. DIRIGENTE 2° SETTORE

### SERVIZIO PATRIMONIO E MOBILITA' - Resp. DIRIGENTE 2° SETTORE

### SPESE PER MISSIONI, PROGRAMMI E MACROAGGREGATI PER CAPITOLI

MISSIONE PROGRAMMA TITOLO MACROAGGREGATO CAPITOLO	DENOMINAZIONE	RESIDUI PRESUNTI AL TERMINI DELL'ESERCIZIO 2021		PREVISIONI DEFINITIVE DELL'ANNO 2021			
					PREVISIONI DEFINITIVE ANNO 2022	PREVISIONI DEFINITIVE DELL'ANNO 2023	PREVISIONI DEFINITIVE DELL'ANNO 2024
<b>MISSIONE 10</b>	<b>Trasporti e diritto alla mobilità</b>						
<b>1002 Programma 02</b>	<b>Trasporto pubblico locale</b>						
<b>TITOLO 1</b>	<b>Spese correnti</b>						
<b>Macroaggregato 103</b>	<b>Acquisto di beni e servizi</b>						
11002300375/0	PRESTAZIONE DI SERVIZI PER IL TRASPORTO PUBBLICO - PRESTAZIONI DI SERVIZI - SPESE VARIE	0,00	previsione di competenza <i>di cui già impegnato*</i> previsione di cassa <i>a fondo pluriennale vincolato</i>	0,00  0,00	0,00  0,00	0,00  0,00	0,00  0,00
<b>Totale Macroaggr. 103</b>	<b>Acquisto di beni e servizi</b>	<b>0,00</b>	previsione di competenza <i>di cui già impegnato*</i> previsione di cassa <i>a fondo pluriennale vincolato</i>	<b>0,00</b>  <b>0,00</b>	<b>0,00</b>  <b>0,00</b>	<b>0,00</b>  <b>0,00</b>	<b>0,00</b>  <b>0,00</b>
<b>Macroaggregato 104</b>	<b>Trasferimenti correnti</b>						
11002500853/0	TRASFERIMENTO PER PROGETTO DI MOBILITÀ SOSTENIBILE VALDERA "LINKING VALDERA" - TRASFERIMENTO AD ALTRI	0,00	previsione di competenza <i>di cui già impegnato*</i> previsione di cassa <i>a fondo pluriennale vincolato</i>	0,00  0,00	75.000,00  75.000,00	75.000,00  75.000,00	75.000,00  75.000,00
11002510872/0	TRASFERIMENTO ALL'UNIONE DEI COMUNI DELLA VALDERA PER TRASPORTO PUBBLICO LOCALE EXTRAURBANO	205.000,00	previsione di competenza <i>di cui già impegnato*</i> previsione di cassa <i>a fondo pluriennale vincolato</i>	205.000,00  205.000,00	205.000,00  410.000,00	205.000,00  205.000,00	205.000,00  205.000,00
11002520872/0	TRASFERIMENTO ALL'UNIONE DEI COMUNI DELLA VALDERA PER TRASPORTO PUBBLICO LOCALE URBANO	435.000,00	previsione di competenza <i>di cui già impegnato*</i> previsione di cassa <i>a fondo pluriennale vincolato</i>	453.382,87  445.110,21	453.543,80  888.543,80	453.543,80  453.543,80	453.543,80  453.543,80
<b>Totale Macroaggr. 104</b>	<b>Trasferimenti correnti</b>	<b>640.000,00</b>	previsione di competenza <i>di cui già impegnato*</i> previsione di cassa <i>a fondo pluriennale vincolato</i>	<b>658.382,87</b>  <b>650.110,21</b>	<b>733.543,80</b>  <b>1.373.543,80</b>	<b>733.543,80</b>  <b>0,00</b>	<b>733.543,80</b>  <b>0,00</b>
<b>Totale Titolo 1</b>	<b>Spese correnti</b>	<b>640.000,00</b>	previsione di competenza <i>di cui già impegnato*</i> previsione di cassa <i>a fondo pluriennale vincolato</i>	<b>658.382,87</b>  <b>650.110,21</b>	<b>733.543,80</b>  <b>1.373.543,80</b>	<b>733.543,80</b>  <b>0,00</b>	<b>733.543,80</b>  <b>0,00</b>
<b>Totale Programma 02</b>	<b>Trasporto pubblico locale</b>	<b>640.000,00</b>	previsione di competenza <i>di cui già impegnato*</i> previsione di cassa <i>a fondo pluriennale vincolato</i>	<b>658.382,87</b>  <b>650.110,21</b>	<b>733.543,80</b>  <b>1.373.543,80</b>	<b>733.543,80</b>  <b>0,00</b>	<b>733.543,80</b>  <b>0,00</b>
<b>1005 Programma 05</b>	<b>Viabilità e infrastrutture stradali</b>						
<b>TITOLO 1</b>	<b>Spese correnti</b>						
<b>Macroaggregato 103</b>	<b>Acquisto di beni e servizi</b>						
11005300340/0	PRESTAZIONI DI SERVIZI PER SERVIZIO VIABILITA' - SPESE PER ENERGIA	12.659,23	previsione di competenza <i>di cui già impegnato*</i> previsione di cassa <i>a fondo pluriennale vincolato</i>	29.000,00  35.542,03	29.000,00  41.659,23	29.000,00  29.000,00	29.000,00  29.000,00
11005300355/0	PRESTAZIONI DI SERVIZI PER SERVIZIO VIABILITA' - SPESE PER ACQUA POTABILE	375,83	previsione di competenza <i>di cui già impegnato*</i> previsione di cassa <i>a fondo pluriennale vincolato</i>	700,00  700,00	500,00  875,83	500,00  500,00	500,00  500,00
11005301340/0	PRESTAZIONE DI SERVIZI PER L'ILLUMINAZIONE PUBBLICA - SPESE PER ENERGIA ELETTRICA	262.027,56	previsione di competenza <i>di cui già impegnato*</i> previsione di cassa	808.381,19  928.065,38	780.000,00  1.042.027,56	760.000,00  760.000,00	780.000,00  780.000,00



# Comune di Pontedera

## Provincia di Pisa

### SERVIZIO PATRIMONIO E MOBILITA' - Resp. DIRIGENTE 2° SETTORE

### SERVIZIO PATRIMONIO E MOBILITA' - Resp. DIRIGENTE 2° SETTORE

### SPESE PER MISSIONI, PROGRAMMI E MACROAGGREGATI PER CAPITOLI

MISSIONE PROGRAMMA TITOLO MACROAGGREGATO CAPITOLO	DENOMINAZIONE	RESIDUI PRESUNTI AL TERMINI DELL'ESERCIZIO 2021		PREVISIONI DEFINITIVE DELL'ANNO 2021			
					PREVISIONI DEFINITIVE ANNO 2022	PREVISIONI DEFINITIVE DELL'ANNO 2023	PREVISIONI DEFINITIVE DELL'ANNO 2024
			<i>a fondo pluriennale vincolato</i>				
11005310338/0	PRESTAZIONI DI SERVIZI PER SERVIZIO PARCHEGGI - PRESTAZIONE DI SERVIZI PER VIGILANZA AREE DI SOSTA A	110.000,00	previsione di competenza <i>di cui già impegnato*</i> previsione di cassa <i>a fondo pluriennale vincolato</i>	115.000,00  223.869,58	110.000,00  220.000,00 <i>110.000,00</i>	110.000,00	110.000,00
11005320340/0	PRESTAZIONI DI SERVIZI PER LA DISCIPLINA DEL TRAFFICO STRADALE - SPESE PER ENERGIA ELETTRICA	3.781,31	previsione di competenza <i>di cui già impegnato*</i> previsione di cassa <i>a fondo pluriennale vincolato</i>	7.200,00  9.301,10	6.000,00  9.781,31 <i>2.800,00</i>	6.000,00	6.000,00
11005330375/0	PRESTAZIONI DI SERVIZI PER LA GESTIONE DEL SERVIZIO BIKE/CAR SHARING - PRESTAZIONI DI SERVIZI - SPESE VARIE	8.384,73	previsione di competenza <i>di cui già impegnato*</i> previsione di cassa <i>a fondo pluriennale vincolato</i>	9.000,00  10.954,33	9.000,00  17.384,73 <i>8.384,73</i>	9.000,00	9.000,00
11005400715/0	UTILIZZO BENI DI TERZI PER SERVIZIO VIABILITA' - CANONE CONCESSIONE	7.554,81	previsione di competenza <i>di cui già impegnato*</i> previsione di cassa <i>a fondo pluriennale vincolato</i>	4.500,00  9.000,00	4.500,00  12.054,81 <i>227,90</i>	4.500,00	4.500,00
11005401715/0	UTILIZZO BENI DI TERZI PER IL SERVIZIO ILLUMINAZIONE PUBBLICA - CANONE CONCESSIONE	2.000,00	previsione di competenza <i>di cui già impegnato*</i> previsione di cassa <i>a fondo pluriennale vincolato</i>	1.000,00  2.000,00	1.000,00  3.000,00	1.000,00	1.000,00
11005402715/0	LOCAZIONE BENI DI TERZI PER SERVIZIO VIABILITA' - LOCAZIONE BENI DI TERZI PER PARCHEGGIO	9.150,00	previsione di competenza <i>di cui già impegnato*</i> previsione di cassa <i>a fondo pluriennale vincolato</i>	12.500,00  24.700,00	0,00  9.150,00	0,00	0,00
<b>Totale Macroaggr. 103</b>	<b>Acquisto di beni e servizi</b>	<b>415.933,47</b>	previsione di competenza <i>di cui già impegnato*</i> previsione di cassa <i>a fondo pluriennale vincolato</i>	<b>987.281,19</b>  <b>1.244.132,42</b>	<b>940.000,00</b>  <b>1.355.933,47</b> <i>485.162,63</i>	<b>920.000,00</b>  <i>0,00</i>	<b>940.000,00</b>  <i>0,00</i>
<b>Macroaggregato 104</b>	<b>Trasferimenti correnti</b>						
11005500812/0	CONTRIBUTO AI CITTADINI PER ACQUISTO DI DISPOSITIVI A RIDOTTO IMPATTO AMBIENTALE PER LA MOBILITÀ ELETTRICA	0,00	previsione di competenza <i>di cui già impegnato*</i> previsione di cassa <i>a fondo pluriennale vincolato</i>	0,00  0,00	0,00  0,00	0,00	0,00
<b>Totale Macroaggr. 104</b>	<b>Trasferimenti correnti</b>	<b>0,00</b>	previsione di competenza <i>di cui già impegnato*</i> previsione di cassa <i>a fondo pluriennale vincolato</i>	<b>0,00</b>  <b>0,00</b>	<b>0,00</b>  <b>0,00</b>	<b>0,00</b>  <i>0,00</i>	<b>0,00</b>  <i>0,00</i>
<b>Macroaggregato 109</b>	<b>Rimborsi e poste correttive delle entrate</b>						
11005500930/0	RESTITUZIONI DI SOMME NON DOVUTE O INCASSATE IN ECCESSO PER LA GESTIONE DEL PARCHEGGIO VIA BRIGATE PARTIGIANE - SERVIZIO VIABILITA'	0,00	previsione di competenza <i>di cui già impegnato*</i> previsione di cassa <i>a fondo pluriennale vincolato</i>	12.300,00  12.300,00	0,00  0,00	0,00	0,00
<b>Totale Macroaggr. 109</b>	<b>Rimborsi e poste correttive delle entrate</b>	<b>0,00</b>	previsione di competenza <i>di cui già impegnato*</i> previsione di cassa <i>a fondo pluriennale vincolato</i>	<b>12.300,00</b>  <b>12.300,00</b>	<b>0,00</b>  <b>0,00</b>	<b>0,00</b>  <i>0,00</i>	<b>0,00</b>  <i>0,00</i>
<b>Macroaggregato 110</b>	<b>Altre spese correnti</b>						
11005300365/0	PRESTAZIONE DI SERVIZI PER L'ILLUMINAZIONE PUBBLICA - SPESE PER	0,00	previsione di competenza	2.000,00	2.000,00	2.000,00	2.000,00



# Comune di Pontedera

## Provincia di Pisa

### SERVIZIO PATRIMONIO E MOBILITA' - Resp. DIRIGENTE 2° SETTORE

### SERVIZIO PATRIMONIO E MOBILITA' - Resp. DIRIGENTE 2° SETTORE

### SPESE PER MISSIONI, PROGRAMMI E MACROAGGREGATI PER CAPITOLI

MISSIONE PROGRAMMA TITOLO MACROAGGREGATO CAPITOLO	DENOMINAZIONE	RESIDUI PRESUNTI AL TERMINI DELL'ESERCIZIO 2021		PREVISIONI DEFINITIVE DELL'ANNO 2021			
					PREVISIONI DEFINITIVE ANNO 2022	PREVISIONI DEFINITIVE DELL'ANNO 2023	PREVISIONI DEFINITIVE DELL'ANNO 2024
	ASSICURAZIONI						
			<i>di cui già impegnato*</i>		1.100,00		
			previsione di cassa	2.000,00	2.000,00		
			<i>a fondo pluriennale vincolato</i>				
11005320365/0	PRESTAZIONI DI SERVIZI PER LA DISCIPLINA DEL TRAFFICO STRADALE - SPESE PER LE ASSICURAZIONI	0,00	previsione di competenza	1.000,00	1.000,00	1.000,00	1.000,00
			<i>di cui già impegnato*</i>		300,00		
			previsione di cassa	1.000,00	1.000,00		
			<i>a fondo pluriennale vincolato</i>				
<b>Totale Macroaggr. 110</b>	<b>Altre spese correnti</b>	<b>0,00</b>	previsione di competenza	3.000,00	3.000,00	3.000,00	3.000,00
			<i>di cui già impegnato*</i>		1.400,00	0,00	0,00
			previsione di cassa	3.000,00	3.000,00		
			<i>a fondo pluriennale vincolato</i>				
<b>Totale Titolo 1</b>	<b>Spese correnti</b>	<b>415.933,47</b>	previsione di competenza	1.002.581,19	943.000,00	923.000,00	943.000,00
			<i>di cui già impegnato*</i>		486.562,63	0,00	0,00
			previsione di cassa	1.259.432,42	1.358.933,47		
			<i>a fondo pluriennale vincolato</i>				
<b>TITOLO 2</b>	<b>Spese in conto capitale</b>						
<b>Macroaggregato 202</b>	<b>Investimenti fissi lordi e acquisto di terreni</b>						
210051002103/0	ACQUISIZIONE E RISTRUTTURAZIONE VIE PIAZZE E PARCHEGGI-ACQUISIZIONE E COSTRUZIONE BENI IMMOBILI - SPESA FINANZIATA CON ENTRATE CORRENTI	0,00	previsione di competenza	0,00	0,00	0,00	0,00
			<i>di cui già impegnato*</i>				
			previsione di cassa	0,00	0,00		
			<i>a fondo pluriennale vincolato</i>				
<b>Totale Macroaggr. 202</b>	<b>Investimenti fissi lordi e acquisto di terreni</b>	<b>0,00</b>	previsione di competenza	0,00	0,00	0,00	0,00
			<i>di cui già impegnato*</i>			0,00	0,00
			previsione di cassa	0,00	0,00		
			<i>a fondo pluriennale vincolato</i>				
<b>Totale Titolo 2</b>	<b>Spese in conto capitale</b>	<b>0,00</b>	previsione di competenza	0,00	0,00	0,00	0,00
			<i>di cui già impegnato*</i>			0,00	0,00
			previsione di cassa	0,00	0,00		
			<i>a fondo pluriennale vincolato</i>				
<b>Totale Programma 05</b>	<b>Viabilità e infrastrutture stradali</b>	<b>415.933,47</b>	previsione di competenza	1.002.581,19	943.000,00	923.000,00	943.000,00
			<i>di cui già impegnato*</i>		486.562,63	0,00	0,00
			previsione di cassa	1.259.432,42	1.358.933,47		
			<i>a fondo pluriennale vincolato</i>				
<b>Totale MISSIONE 10</b>	<b>Trasporti e diritto alla mobilità</b>	<b>1.055.933,47</b>	previsione di competenza	1.660.964,06	1.676.543,80	1.656.543,80	1.676.543,80
			<i>di cui già impegnato*</i>		486.562,63	0,00	0,00
			previsione di cassa	1.909.542,63	2.732.477,27		
			<i>a fondo pluriennale vincolato</i>				



# Comune di Pontedera

## Provincia di Pisa

### SERVIZIO PATRIMONIO E MOBILITA' - Resp. DIRIGENTE 2° SETTORE

### SERVIZIO PATRIMONIO E MOBILITA' - Resp. DIRIGENTE 2° SETTORE

### SPESE PER MISSIONI, PROGRAMMI E MACROAGGREGATI PER CAPITOLI

MISSIONE PROGRAMMA TITOLO MACROAGGREGATO CAPITOLO	DENOMINAZIONE	RESIDUI PRESUNTI AL TERMINE DELL'ESERCIZIO 2021		PREVISIONI DEFINITIVE DELL'ANNO 2021	PREVISIONI DEFINITIVE		
					ANNO 2022	DELL'ANNO 2023	DELL'ANNO 2024
<b>MISSIONE 11</b>	<b>Soccorso civile</b>						
<b>1101 Programma 01</b>	<b>Sistema di protezione civile</b>						
<b>TITOLO 1</b>	<b>Spese correnti</b>						
<b>Macroaggregato 103</b>	<b>Acquisto di beni e servizi</b>						
11101300355/0	PRESTAZIONE DI SERVIZI PER IL SERVIZIO PRONTO INTERVENTO - SPESE PER ACQUA POTABILE	126,36	previsione di competenza <i>di cui già impegnato*</i> previsione di cassa <i>a fondo pluriennale vincolato</i>	200,00  200,00	200,00  326,36	200,00	200,00
11101400715/0	UTILIZZO BENI DI TERZI PER SERVIZIO DI PROTEZIONE CIVILE - CANONE CONCESSIONE	0,00	previsione di competenza <i>di cui già impegnato*</i> previsione di cassa <i>a fondo pluriennale vincolato</i>	1.000,00  1.000,00	1.000,00  1.000,00	1.000,00	1.000,00
<b>Totale Macroaggr. 103</b>	<b>Acquisto di beni e servizi</b>	<b>126,36</b>	previsione di competenza <i>di cui già impegnato*</i> previsione di cassa <i>a fondo pluriennale vincolato</i>	<b>1.200,00</b>  <b>1.200,00</b>	<b>1.200,00</b>  <b>1.326,36</b>	<b>1.200,00</b> <b>0,00</b>	<b>1.200,00</b> <b>0,00</b>
<b>Macroaggregato 110</b>	<b>Altre spese correnti</b>						
11101300365/0	PRESTAZIONE DI SERVIZI PER IL SERVIZIO PRONTO INTERVENTO - SPESE PER LE ASSICURAZIONI	0,00	previsione di competenza <i>di cui già impegnato*</i> previsione di cassa <i>a fondo pluriennale vincolato</i>	2.000,00  2.000,00	2.000,00  2.000,00	2.000,00	2.000,00
<b>Totale Macroaggr. 110</b>	<b>Altre spese correnti</b>	<b>0,00</b>	previsione di competenza <i>di cui già impegnato*</i> previsione di cassa <i>a fondo pluriennale vincolato</i>	<b>2.000,00</b>  <b>2.000,00</b>	<b>2.000,00</b>  <b>2.000,00</b>	<b>2.000,00</b> <b>0,00</b>	<b>2.000,00</b> <b>0,00</b>
<b>Totale Titolo 1</b>	<b>Spese correnti</b>	<b>126,36</b>	previsione di competenza <i>di cui già impegnato*</i> previsione di cassa <i>a fondo pluriennale vincolato</i>	<b>3.200,00</b>  <b>3.200,00</b>	<b>3.200,00</b>  <b>3.326,36</b>	<b>3.200,00</b> <b>0,00</b>	<b>3.200,00</b> <b>0,00</b>
<b>Totale Programma 01</b>	<b>Sistema di protezione civile</b>	<b>126,36</b>	previsione di competenza <i>di cui già impegnato*</i> previsione di cassa <i>a fondo pluriennale vincolato</i>	<b>3.200,00</b>  <b>3.200,00</b>	<b>3.200,00</b>  <b>3.326,36</b>	<b>3.200,00</b> <b>0,00</b>	<b>3.200,00</b> <b>0,00</b>
<b>Totale MISSIONE 11</b>	<b>Soccorso civile</b>	<b>126,36</b>	previsione di competenza <i>di cui già impegnato*</i> previsione di cassa <i>a fondo pluriennale vincolato</i>	<b>3.200,00</b>  <b>3.200,00</b>	<b>3.200,00</b>  <b>3.326,36</b>	<b>3.200,00</b> <b>0,00</b>	<b>3.200,00</b> <b>0,00</b>





# Comune di Pontedera

## Provincia di Pisa

### SERVIZIO PATRIMONIO E MOBILITA' - Resp. DIRIGENTE 2° SETTORE

### SERVIZIO PATRIMONIO E MOBILITA' - Resp. DIRIGENTE 2° SETTORE

### SPESE PER MISSIONI, PROGRAMMI E MACROAGGREGATI PER CAPITOLI

MISSIONE PROGRAMMA TITOLO MACROAGGREGATO CAPITOLO	DENOMINAZIONE	RESIDUI PRESUNTI AL TERMINI DELL'ESERCIZIO 2021		PREVISIONI DEFINITIVE DELL'ANNO 2021	PREVISIONI DEFINITIVE		
					ANNO 2022	DELL'ANNO 2023	DELL'ANNO 2024
<b>MISSIONE 12</b>	<b>Diritti sociali, politiche sociali e famiglia</b>						
<b>1201 Programma 01</b>	<b>Interventi per l'infanzia e i minori e per asili nido</b>						
<b>TITOLO 1</b>	<b>Spese correnti</b>						
<b>Macroaggregato 103</b>	<b>Acquisto di beni e servizi</b>						
11201300340/0	PRESTAZIONE DI SERVIZI PER ASILI NIDO - SERV.RILEVANTE I.V.A. - SPESE PER ENERGIA ELETTRICA	4.187,35	previsione di competenza <i>di cui già impegnato*</i> previsione di cassa <i>a fondo pluriennale vincolato</i>	12.400,00  13.729,49	12.400,00  16.587,35	12.400,00  16.587,35	12.400,00  16.587,35
11201300350/0	PRESTAZIONE DI SERVIZI PER ASILI NIDO - SERV.RILEVANTE I.V.A. - SPESE PER GAS METANO	2.511,94	previsione di competenza <i>di cui già impegnato*</i> previsione di cassa <i>a fondo pluriennale vincolato</i>	5.600,00  12.718,77	5.000,00  7.511,94	5.000,00  7.511,94	5.000,00  7.511,94
11201300355/0	PRESTAZIONE DI SERVIZI PER ASILI NIDO - SERV.RILEVANTE I.V.A. - SPESE PER ACQUA POTABILE	1.144,23	previsione di competenza <i>di cui già impegnato*</i> previsione di cassa <i>a fondo pluriennale vincolato</i>	4.300,00  6.300,00	4.000,00  5.144,23	4.000,00  5.144,23	4.000,00  5.144,23
11201310340/0	PRESTAZIONE DI SERVIZI PER CENTRO DI PRIMA ACCOGLIENZA PER MINORI - SPESE PER ENERGIA ELETTRICA	1.530,39	previsione di competenza <i>di cui già impegnato*</i> previsione di cassa <i>a fondo pluriennale vincolato</i>	5.000,00  5.994,33	5.000,00  6.530,39	5.000,00  6.530,39	5.000,00  6.530,39
11201310350/0	PRESTAZIONE DI SERVIZI PER CENTRO DI PRIMA ACCOGLIENZA PER MINORI - SPESE PER GAS METANO	16,52	previsione di competenza <i>di cui già impegnato*</i> previsione di cassa <i>a fondo pluriennale vincolato</i>	50,00  57,75	50,00  66,52	50,00  66,52	50,00  66,52
11201310355/0	PRESTAZIONE DI SERVIZI PER CENTRO DI PRIMA ACCOGLIENZA PER MINORI - SPESE PER ACQUA POTABILE	234,22	previsione di competenza <i>di cui già impegnato*</i> previsione di cassa <i>a fondo pluriennale vincolato</i>	500,00  500,00	400,00  634,22	400,00  634,22	400,00  634,22
11201350340/0	PRESTAZIONI DI SERVIZI PER GESTIONE SERVIZI PER L'INFANZIA E I MINORI - SPESE PER ENERGIA ELETTRICA	36,75	previsione di competenza <i>di cui già impegnato*</i> previsione di cassa <i>a fondo pluriennale vincolato</i>	3.000,00  2.939,97	3.000,00  3.036,75	3.000,00  3.036,75	3.000,00  3.036,75
11201350350/0	PRESTAZIONI DI SERVIZI PER GESTIONE SERVIZI PER L'INFANZIA E I MINORI - SPESE PER GAS METANO	447,47	previsione di competenza <i>di cui già impegnato*</i> previsione di cassa <i>a fondo pluriennale vincolato</i>	800,00  990,04	600,00  1.047,47	600,00  1.047,47	600,00  1.047,47
11201350355/0	PRESTAZIONI DI SERVIZI PER GESTIONE SERVIZI PER L'INFANZIA E I MINORI - SPESE PER ACQUA POTABILE	360,83	previsione di competenza <i>di cui già impegnato*</i> previsione di cassa <i>a fondo pluriennale vincolato</i>	690,00  600,00	700,00  1.060,83	700,00  1.060,83	700,00  1.060,83
<b>Totale Macroaggr. 103</b>	<b>Acquisto di beni e servizi</b>	<b>10.469,70</b>	previsione di competenza <i>di cui già impegnato*</i> previsione di cassa <i>a fondo pluriennale vincolato</i>	<b>32.340,00</b>  <b>43.830,35</b>	<b>31.150,00</b>  <b>41.619,70</b>	<b>31.150,00</b>  <b>41.619,70</b>	<b>31.150,00</b>  <b>41.619,70</b>
<b>Macroaggregato 110</b>	<b>Altre spese correnti</b>						
11201300365/0	PRESTAZIONE DI SERVIZI PER ASILI NIDO - SERV.RILEVANTE I.V.A. - SPESE PER LE	0,00	previsione di competenza	750,00	750,00	750,00	750,00



# Comune di Pontedera

## Provincia di Pisa

### SERVIZIO PATRIMONIO E MOBILITA' - Resp. DIRIGENTE 2° SETTORE

### SERVIZIO PATRIMONIO E MOBILITA' - Resp. DIRIGENTE 2° SETTORE

### SPESE PER MISSIONI, PROGRAMMI E MACROAGGREGATI PER CAPITOLI

MISSIONE PROGRAMMA TITOLO MACROAGGREGATO CAPITOLO	DENOMINAZIONE	RESIDUI PRESUNTI AL TERMINE DELL'ESERCIZIO 2021		PREVISIONI DEFINITIVE DELL'ANNO 2021				
					PREVISIONI DEFINITIVE ANNO 2022	PREVISIONI DEFINITIVE DELL'ANNO 2023	PREVISIONI DEFINITIVE DELL'ANNO 2024	
	ASSICURAZIONI							
			<i>di cui già impegnato*</i>		100,00			
			previsione di cassa	750,00	750,00			
			<i>a fondo pluriennale vincolato</i>					
11201350365/0	PRESTAZIONI DI SERVIZI PER GESTIONE SERVIZI PER L'INFANZIA E I MINORI - SPESE PER LE ASSICURAZIONI	0,00	previsione di competenza	0,00	0,00	0,00	0,00	0,00
			<i>di cui già impegnato*</i>					
			previsione di cassa	0,00	0,00			
			<i>a fondo pluriennale vincolato</i>					
<b>Totale Macroaggr. 110</b>	<b>Altre spese correnti</b>	<b>0,00</b>	previsione di competenza	750,00	750,00	750,00	750,00	750,00
			<i>di cui già impegnato*</i>		100,00	0,00	0,00	0,00
			previsione di cassa	750,00	750,00			
			<i>a fondo pluriennale vincolato</i>					
<b>Totale Titolo 1</b>	<b>Spese correnti</b>	<b>10.469,70</b>	previsione di competenza	33.090,00	31.900,00	31.900,00	31.900,00	31.900,00
			<i>di cui già impegnato*</i>		14.520,00	0,00	0,00	0,00
			previsione di cassa	44.580,35	42.369,70			
			<i>a fondo pluriennale vincolato</i>					
<b>Totale Programma 01</b>	<b>Interventi per l'infanzia e i minori e per asili nido</b>	<b>10.469,70</b>	previsione di competenza	33.090,00	31.900,00	31.900,00	31.900,00	31.900,00
			<i>di cui già impegnato*</i>		14.520,00	0,00	0,00	0,00
			previsione di cassa	44.580,35	42.369,70			
			<i>a fondo pluriennale vincolato</i>					
<b>1203 Programma 03</b>	<b>Interventi per gli anziani</b>							
<b>Titolo 1</b>	<b>Spese correnti</b>							
<b>Macroaggregato 103</b>	<b>Acquisto di beni e servizi</b>							
11203300340/0	PRESTAZIONE DI SERVIZI PER CASA ALBERGO ANZIANI - SERVIZIO RILEVANTE AI FINI I.V.A. - SPESE PER ENERGIA	233,34	previsione di competenza	10.300,00	3.500,00	0,00	0,00	0,00
			<i>di cui già impegnato*</i>		2.100,00			
			previsione di cassa	8.339,27	3.733,34			
			<i>a fondo pluriennale vincolato</i>					
11203300350/0	PRESTAZIONE DI SERVIZI PER CASA ALBERGO ANZIANI - SERVIZIO RILEVANTE AI FINI I.V.A. - SPESE PER GAS METANO	3.802,73	previsione di competenza	11.400,00	4.500,00	0,00	0,00	0,00
			<i>di cui già impegnato*</i>		4.500,00			
			previsione di cassa	16.170,85	8.302,73			
			<i>a fondo pluriennale vincolato</i>					
11203300355/0	PRESTAZIONE DI SERVIZI PER CASA ALBERGO ANZIANI - SERVIZIO RILEVANTE AI FINI I.V.A. - SPESE PER ACQUA POTABILE	2.068,20	previsione di competenza	5.700,00	2.000,00	0,00	0,00	0,00
			<i>di cui già impegnato*</i>					
			previsione di cassa	8.700,00	4.068,20			
			<i>a fondo pluriennale vincolato</i>					
<b>Totale Macroaggr. 103</b>	<b>Acquisto di beni e servizi</b>	<b>6.104,27</b>	previsione di competenza	27.400,00	10.000,00	0,00	0,00	0,00
			<i>di cui già impegnato*</i>		6.600,00	0,00	0,00	0,00
			previsione di cassa	33.210,12	16.104,27			
			<i>a fondo pluriennale vincolato</i>					
<b>Totale Titolo 1</b>	<b>Spese correnti</b>	<b>6.104,27</b>	previsione di competenza	27.400,00	10.000,00	0,00	0,00	0,00
			<i>di cui già impegnato*</i>		6.600,00	0,00	0,00	0,00
			previsione di cassa	33.210,12	16.104,27			
			<i>a fondo pluriennale vincolato</i>					
<b>Totale Programma 03</b>	<b>Interventi per gli anziani</b>	<b>6.104,27</b>	previsione di competenza	27.400,00	10.000,00	0,00	0,00	0,00
			<i>di cui già impegnato*</i>		6.600,00	0,00	0,00	0,00
			previsione di cassa	33.210,12	16.104,27			
			<i>a fondo pluriennale vincolato</i>					
<b>1204 Programma 04</b>	<b>Interventi per soggetti a rischio di esclusione sociale</b>							
<b>Titolo 1</b>	<b>Spese correnti</b>							
<b>Macroaggregato 103</b>	<b>Acquisto di beni e servizi</b>							
11204300340/0	PRESTAZIONE DI SERVIZIO PER SERVIZI DI PREVENZIONE - SPESE PER ENERGIA ELETTRICA	828,96	previsione di competenza	2.200,00	2.000,00	2.000,00	2.000,00	2.000,00
			<i>di cui già impegnato*</i>		700,00			
			previsione di cassa	2.749,41	2.828,96			
			<i>a fondo pluriennale vincolato</i>					



# Comune di Pontedera

## Provincia di Pisa

### SERVIZIO PATRIMONIO E MOBILITA' - Resp. DIRIGENTE 2° SETTORE

### SERVIZIO PATRIMONIO E MOBILITA' - Resp. DIRIGENTE 2° SETTORE

### SPESE PER MISSIONI, PROGRAMMI E MACROAGGREGATI PER CAPITOLI

MISSIONE PROGRAMMA TITOLO MACROAGGREGATO CAPITOLO	DENOMINAZIONE	RESIDUI PRESUNTI AL TERMINI DELL'ESERCIZIO 2021		PREVISIONI DEFINITIVE DELL'ANNO 2021	PREVISIONI DEFINITIVE		
					ANNO 2022	DELL'ANNO 2023	DELL'ANNO 2024
11204300355/0	PRESTAZIONE DI SERVIZIO PER SERVIZI DI PREVENZIONE - SPESE PER ACQUA	463,81	previsione di competenza <i>di cui già impegnato*</i> previsione di cassa <i>a fondo pluriennale vincolato</i>	700,00  700,00	500,00  963,81	500,00	500,00
<b>Totale Macroaggr. 103</b>	<b>Acquisto di beni e servizi</b>	<b>1.292,77</b>	previsione di competenza <i>di cui già impegnato*</i> previsione di cassa <i>a fondo pluriennale vincolato</i>	2.900,00  3.449,41	2.500,00  3.792,77	2.500,00  0,00	2.500,00  0,00
<b>Totale Titolo 1</b>	<b>Spese correnti</b>	<b>1.292,77</b>	previsione di competenza <i>di cui già impegnato*</i> previsione di cassa <i>a fondo pluriennale vincolato</i>	2.900,00  3.449,41	2.500,00  3.792,77	2.500,00  0,00	2.500,00  0,00
<b>Totale Programma 04</b>	<b>Interventi per soggetti a rischio di esclusione sociale</b>	<b>1.292,77</b>	previsione di competenza <i>di cui già impegnato*</i> previsione di cassa <i>a fondo pluriennale vincolato</i>	2.900,00  3.449,41	2.500,00  3.792,77	2.500,00  0,00	2.500,00  0,00
<b>1207 Programma 07</b>	<b>Programmazione e governo della rete dei servizi sociosanitari e sociali</b>						
<b>TITOLO 1</b>	<b>Spese correnti</b>						
<b>Macroaggregato 103</b>	<b>Acquisto di beni e servizi</b>						
11207300340/0	PRESTAZIONI DI SERVIZI PER SERVIZIO ASSISTENZA E BENEFICIENZA - SPESE PER ENERGIA ELETTRICA	0,00	previsione di competenza <i>di cui già impegnato*</i> previsione di cassa <i>a fondo pluriennale vincolato</i>	0,00  0,00	0,00  0,00	0,00	0,00
11207325340/0	PRESTAZIONI DI SERVIZI PER I CENTRI SOCIALI - SPESE PER ENERGIA ELETTRICA	6.210,29	previsione di competenza <i>di cui già impegnato*</i> previsione di cassa <i>a fondo pluriennale vincolato</i>	16.600,00  20.386,67	16.000,00  22.210,29	16.000,00	16.000,00
11207325350/0	PRESTAZIONI DI SERVIZI PER I CENTRI SOCIALI - SPESE PER GAS METANO	3.399,37	previsione di competenza <i>di cui già impegnato*</i> previsione di cassa <i>a fondo pluriennale vincolato</i>	14.700,00  21.845,75	15.000,00  18.399,37	15.000,00	15.000,00
11207325355/0	PRESTAZIONI DI SERVIZI PER I CENTRI SOCIALI - SPESE PER ACQUA POTABILE	43,49	previsione di competenza <i>di cui già impegnato*</i> previsione di cassa <i>a fondo pluriennale vincolato</i>	3.500,00  3.500,00	2.000,00  2.043,49	2.000,00	2.000,00
11207340340/0	SPESE PER LOCALI IN USO A CITTADINI SPROVVISTI D'ALLOGGIO - SPESE PER ENERGIA ELETTRICA	671,96	previsione di competenza <i>di cui già impegnato*</i> previsione di cassa <i>a fondo pluriennale vincolato</i>	2.300,00  1.233,61	4.000,00  4.671,96	4.000,00	4.000,00
11207340350/0	SPESE PER LOCALI IN USO A CITTADINI SPROVVISTI D'ALLOGGIO - SPESE PER GAS METANO	697,44	previsione di competenza <i>di cui già impegnato*</i> previsione di cassa <i>a fondo pluriennale vincolato</i>	4.600,00  2.927,02	5.000,00  5.697,44	5.000,00	5.000,00
11207340355/0	SPESE PER LOCALI IN USO A CITTADINI SPROVVISTI D'ALLOGGIO - SPESE PER ACQUA POTABILE	961,95	previsione di competenza <i>di cui già impegnato*</i> previsione di cassa <i>a fondo pluriennale vincolato</i>	4.400,00  5.400,00	3.900,00  4.861,95	3.900,00	3.900,00
<b>Totale Macroaggr. 103</b>	<b>Acquisto di beni e servizi</b>	<b>11.984,50</b>	previsione di competenza <i>di cui già impegnato*</i> previsione di cassa <i>a fondo pluriennale vincolato</i>	46.100,00  55.293,05	45.900,00  57.884,50	45.900,00  0,00	45.900,00  0,00



# Comune di Pontedera

## Provincia di Pisa

### SERVIZIO PATRIMONIO E MOBILITA' - Resp. DIRIGENTE 2° SETTORE

### SERVIZIO PATRIMONIO E MOBILITA' - Resp. DIRIGENTE 2° SETTORE

### SPESE PER MISSIONI, PROGRAMMI E MACROAGGREGATI PER CAPITOLI

MISSIONE PROGRAMMA TITOLO MACROAGGREGATO CAPITOLO	DENOMINAZIONE	RESIDUI PRESUNTI AL TERMINE DELL'ESERCIZIO 2021		PREVISIONI DEFINITIVE DELL'ANNO 2021	PREVISIONI DEFINITIVE		
					ANNO 2022	DELL'ANNO 2023	DELL'ANNO 2024
<b>Totale Titolo 1</b>	<b>Spese correnti</b>	11.984,50	previsione di competenza <i>di cui già impegnato*</i> previsione di cassa <i>a fondo pluriennale vincolato</i>	46.100,00 19.100,00 55.293,05	45.900,00 19.100,00 57.884,50	45.900,00 0,00	45.900,00 0,00
<b>Totale Programma 07</b>	<b>Programmazione e governo della rete dei servizi socio-sanitari e sociali</b>	11.984,50	previsione di competenza <i>di cui già impegnato*</i> previsione di cassa <i>a fondo pluriennale vincolato</i>	46.100,00 19.100,00 55.293,05	45.900,00 19.100,00 57.884,50	45.900,00 0,00	45.900,00 0,00
<b>1209 Programma 09</b>	<b>Servizio necroscopico e cimiteriale</b>						
<b>Titolo 1</b>	<b>Spese correnti</b>						
<b>Macroaggregato 103</b>	<b>Acquisto di beni e servizi</b>						
11209300355/0	PRESTAZIONE DI SERVIZI PER IL SERVIZIO NECROSCOPICO E CIMITERIALE - SPESE PER ACQUA POTABILE	2.552,23	previsione di competenza <i>di cui già impegnato*</i> previsione di cassa <i>a fondo pluriennale vincolato</i>	3.800,00 3.800,00	3.800,00 6.352,23	3.800,00	3.800,00
11209305340/0	SPESE PER ILLUMINAZIONE VOTIVA - SERVIZIO RILEVANTE AI FINI DELL'I.V.A. - SPESE PER ENERGIA ELETTRICA	2.073,24	previsione di competenza <i>di cui già impegnato*</i> previsione di cassa <i>a fondo pluriennale vincolato</i>	11.900,00 10.691,74	12.000,00 14.073,24	12.000,00	12.000,00
<b>Totale Macroaggr. 103</b>	<b>Acquisto di beni e servizi</b>	4.625,47	previsione di competenza <i>di cui già impegnato*</i> previsione di cassa <i>a fondo pluriennale vincolato</i>	15.700,00 14.491,74	15.800,00 20.425,47	15.800,00 0,00	15.800,00 0,00
<b>Macroaggregato 110</b>	<b>Altre spese correnti</b>						
11209300365/0	PRESTAZIONE DI SERVIZI PER IL SERVIZIO NECROSCOPICO E CIMITERIALE - SPESE PER LE ASSICURAZIONI	0,00	previsione di competenza <i>di cui già impegnato*</i> previsione di cassa <i>a fondo pluriennale vincolato</i>	2.000,00 2.000,00	2.000,00 2.000,00	2.000,00	2.000,00
<b>Totale Macroaggr. 110</b>	<b>Altre spese correnti</b>	0,00	previsione di competenza <i>di cui già impegnato*</i> previsione di cassa <i>a fondo pluriennale vincolato</i>	2.000,00 2.000,00	2.000,00 2.000,00	2.000,00 0,00	2.000,00 0,00
<b>Totale Titolo 1</b>	<b>Spese correnti</b>	4.625,47	previsione di competenza <i>di cui già impegnato*</i> previsione di cassa <i>a fondo pluriennale vincolato</i>	17.700,00 16.491,74	17.800,00 22.425,47	17.800,00 0,00	17.800,00 0,00
<b>Totale Programma 09</b>	<b>Servizio necroscopico e cimiteriale</b>	4.625,47	previsione di competenza <i>di cui già impegnato*</i> previsione di cassa <i>a fondo pluriennale vincolato</i>	17.700,00 16.491,74	17.800,00 22.425,47	17.800,00 0,00	17.800,00 0,00
<b>Totale MISSIONE 12</b>	<b>Diritti sociali, politiche sociali e famiglia</b>	34.476,71	previsione di competenza <i>di cui già impegnato*</i> previsione di cassa <i>a fondo pluriennale vincolato</i>	127.190,00 153.024,67	108.100,00 142.576,71	98.100,00 0,00	98.100,00 0,00



# Comune di Pontedera

## Provincia di Pisa

SERVIZIO PATRIMONIO E MOBILITA' - Resp. DIRIGENTE 2° SETTORE

SERVIZIO PATRIMONIO E MOBILITA' - Resp. DIRIGENTE 2° SETTORE

### SPESE PER MISSIONI, PROGRAMMI E MACROAGGREGATI PER CAPITOLI

MISSIONE PROGRAMMA TITOLO MACROAGGREGATO CAPITOLO	DENOMINAZIONE	RESIDUI PRESUNTI AL TERMINE DELL'ESERCIZIO 2021		PREVISIONI DEFINITIVE DELL'ANNO 2021			
					PREVISIONI DEFINITIVE ANNO 2022	PREVISIONI DEFINITIVE DELL'ANNO 2023	PREVISIONI DEFINITIVE DELL'ANNO 2024
<i>MISSIONE 99</i>	<i>Servizi per conto terzi</i>						
9901 Programma 01	Servizi per conto terzi - partite di giro						
Titolo 7	Uscite per conto terzi e partite di giro						
Macroaggregato 702	Uscite per conto terzi						
99014041/0	RESTITUZIONE DI DEPOSITI CAUZIONALI	81.507,56	previsione di competenza di cui già impegnato*	150.000,00	150.000,00	150.000,00	150.000,00
			previsione di cassa a fondo pluriennale vincolato	244.404,72	231.507,56		
<b>Totale Macroaggr. 702</b>	<b>Uscite per conto terzi</b>	<b>81.507,56</b>	previsione di competenza di cui già impegnato*	<b>150.000,00</b>	<b>150.000,00</b>	<b>150.000,00</b>	<b>150.000,00</b>
			previsione di cassa a fondo pluriennale vincolato	<b>244.404,72</b>	<b>231.507,56</b>	<b>0,00</b>	<b>0,00</b>
<b>Totale Titolo 7</b>	<b>Uscite per conto terzi e partite di giro</b>	<b>81.507,56</b>	previsione di competenza di cui già impegnato*	<b>150.000,00</b>	<b>150.000,00</b>	<b>150.000,00</b>	<b>150.000,00</b>
			previsione di cassa a fondo pluriennale vincolato	<b>244.404,72</b>	<b>231.507,56</b>	<b>0,00</b>	<b>0,00</b>
<b>Totale Programma 01</b>	<b>Servizi per conto terzi - partite di giro</b>	<b>81.507,56</b>	previsione di competenza di cui già impegnato*	<b>150.000,00</b>	<b>150.000,00</b>	<b>150.000,00</b>	<b>150.000,00</b>
			previsione di cassa a fondo pluriennale vincolato	<b>244.404,72</b>	<b>231.507,56</b>	<b>0,00</b>	<b>0,00</b>
<b>Totale MISSIONE 99</b>	<b>Servizi per conto terzi</b>	<b>81.507,56</b>	previsione di competenza di cui già impegnato*	<b>150.000,00</b>	<b>150.000,00</b>	<b>150.000,00</b>	<b>150.000,00</b>
			previsione di cassa a fondo pluriennale vincolato	<b>244.404,72</b>	<b>231.507,56</b>	<b>0,00</b>	<b>0,00</b>
<b>TOTALE MISSIONI</b>		<b>1.530.818,95</b>	previsione di competenza di cui già impegnato*	<b>3.375.554,97</b>	<b>3.224.777,80</b>	<b>3.110.577,80</b>	<b>3.130.577,80</b>
			previsione di cassa a fondo pluriennale vincolato	<b>4.261.472,36</b>	<b>1.057.727,85</b>	<b>0,00</b>	<b>0,00</b>
<b>TOTALE GENERALE DELLE SPESE</b>		<b>1.530.818,95</b>	previsione di competenza di cui già impegnato*	<b>3.375.554,97</b>	<b>3.224.777,80</b>	<b>3.110.577,80</b>	<b>3.130.577,80</b>
			previsione di cassa a fondo pluriennale vincolato	<b>4.261.472,36</b>	<b>1.057.727,85</b>	<b>0,00</b>	<b>0,00</b>



# Comune di Pontedera

## Provincia di Pisa

### SERVIZIO CONCESSIONI E SVILUPPO LOCALE - Resp. DIRIGENTE 1° SETTORE

### SERVIZIO CONCESSIONI E SVILUPPO LOCALE - Resp. DIRIGENTE 1° SETTORE

### SPESE PER MISSIONI, PROGRAMMI E MACROAGGREGATI PER CAPITOLI

MISSIONE PROGRAMMA TITOLO MACROAGGREGATO CAPITOLO	DENOMINAZIONE	RESIDUI PRESUNTI AL TERMINE DELL'ESERCIZIO 2021		PREVISIONI DEFINITIVE DELL'ANNO 2021			
					PREVISIONI DEFINITIVE ANNO 2022	PREVISIONI DEFINITIVE DELL'ANNO 2023	PREVISIONI DEFINITIVE DELL'ANNO 2024
<b>DISAVANZO DI AMMINISTRAZIONE</b>				0,00	0,00	0,00	0,00
<b>MISSIONE</b>	<b>07</b>	<b>Turismo</b>					
<b>0701</b>	<b>Programma 01</b>	<b>Sviluppo e valorizzazione del turismo</b>					
<b>TITOLO</b>	<b>1</b>	<b>Spese correnti</b>					
<b>MACROAGGREGATO</b>	<b>103</b>	<b>Acquisto di beni e servizi</b>					
10701300375/0		PRESTAZIONE DI SERVIZI PER FUNZIONI NEL CAMPO TURISTICO - PRESTAZIONI DI SERVIZI - SPESE VARIE	0,00	previsione di competenza  <i>di cui già impegnato*</i> previsione di cassa <i>a fondo pluriennale vincolato</i>	5.000,00  5.000,00	2.000,00  2.000,00	2.000,00  2.000,00
<b>Totale Macroaggr. 103</b>	<b>Acquisto di beni e servizi</b>		0,00	previsione di competenza <i>di cui già impegnato*</i> previsione di cassa <i>a fondo pluriennale vincolato</i>	5.000,00  5.000,00	2.000,00  2.000,00	2.000,00  0,00
<b>Totale Titolo 1</b>	<b>Spese correnti</b>		0,00	previsione di competenza <i>di cui già impegnato*</i> previsione di cassa <i>a fondo pluriennale vincolato</i>	5.000,00  5.000,00	2.000,00  2.000,00	2.000,00  0,00
<b>Totale Programma 01</b>	<b>Sviluppo e valorizzazione del turismo</b>		0,00	previsione di competenza <i>di cui già impegnato*</i> previsione di cassa <i>a fondo pluriennale vincolato</i>	5.000,00  5.000,00	2.000,00  2.000,00	2.000,00  0,00
<b>Totale MISSIONE 07</b>	<b>Turismo</b>		0,00	previsione di competenza <i>di cui già impegnato*</i> previsione di cassa <i>a fondo pluriennale vincolato</i>	5.000,00  5.000,00	2.000,00  2.000,00	2.000,00  0,00



# Comune di Pontedera

## Provincia di Pisa

### SERVIZIO CONCESSIONI E SVILUPPO LOCALE - Resp. DIRIGENTE 1° SETTORE

### SERVIZIO CONCESSIONI E SVILUPPO LOCALE - Resp. DIRIGENTE 1° SETTORE

### SPESE PER MISSIONI, PROGRAMMI E MACROAGGREGATI PER CAPITOLI

MISSIONE PROGRAMMA TITOLO MACROAGGREGATO CAPITOLO	DENOMINAZIONE	RESIDUI PRESUNTI AL TERMINE DELL'ESERCIZIO 2021		PREVISIONI DEFINITIVE DELL'ANNO 2021			
					PREVISIONI DEFINITIVE ANNO 2022	PREVISIONI DEFINITIVE DELL'ANNO 2023	PREVISIONI DEFINITIVE DELL'ANNO 2024
<b>MISSIONE 10</b>	<b>Trasporti e diritto alla mobilità</b>						
1005 Programma 05	Viabilità e infrastrutture stradali						
TITOLO 1	Spese correnti						
Macroaggregato 104	Trasferimenti correnti						
11005505828/0	RIMBORSO DI SOMME RELATIVE ALLA GEST. DELLE AREE DI SOSTA - TRASFERIMENTI AL CONCESSIONARIO GESTORE DELLE AREE DI SOSTA COMU.LI	4.000,00	previsione di competenza	4.000,00	4.000,00	4.000,00	4.000,00
			<i>di cui già impegnato*</i>				
			previsione di cassa	5.812,45	8.000,00		
			<i>a fondo pluriennale vincolato</i>				
<b>Totale Macroaggr. 104</b>	<b>Trasferimenti correnti</b>	<b>4.000,00</b>	previsione di competenza	<b>4.000,00</b>	<b>4.000,00</b>	<b>4.000,00</b>	<b>4.000,00</b>
			<i>di cui già impegnato*</i>			<b>0,00</b>	<b>0,00</b>
			previsione di cassa	<b>5.812,45</b>	<b>8.000,00</b>		
			<i>a fondo pluriennale vincolato</i>				
<b>Totale Titolo 1</b>	<b>Spese correnti</b>	<b>4.000,00</b>	previsione di competenza	<b>4.000,00</b>	<b>4.000,00</b>	<b>4.000,00</b>	<b>4.000,00</b>
			<i>di cui già impegnato*</i>			<b>0,00</b>	<b>0,00</b>
			previsione di cassa	<b>5.812,45</b>	<b>8.000,00</b>		
			<i>a fondo pluriennale vincolato</i>				
<b>Totale Programma 05</b>	<b>Viabilità e infrastrutture stradali</b>	<b>4.000,00</b>	previsione di competenza	<b>4.000,00</b>	<b>4.000,00</b>	<b>4.000,00</b>	<b>4.000,00</b>
			<i>di cui già impegnato*</i>			<b>0,00</b>	<b>0,00</b>
			previsione di cassa	<b>5.812,45</b>	<b>8.000,00</b>		
			<i>a fondo pluriennale vincolato</i>				
<b>Totale MISSIONE 10</b>	<b>Trasporti e diritto alla mobilità</b>	<b>4.000,00</b>	previsione di competenza	<b>4.000,00</b>	<b>4.000,00</b>	<b>4.000,00</b>	<b>4.000,00</b>
			<i>di cui già impegnato*</i>			<b>0,00</b>	<b>0,00</b>
			previsione di cassa	<b>5.812,45</b>	<b>8.000,00</b>		
			<i>a fondo pluriennale vincolato</i>				



# Comune di Pontedera

## Provincia di Pisa

### SERVIZIO CONCESSIONI E SVILUPPO LOCALE - Resp. DIRIGENTE 1° SETTORE

### SERVIZIO CONCESSIONI E SVILUPPO LOCALE - Resp. DIRIGENTE 1° SETTORE

### SPESE PER MISSIONI, PROGRAMMI E MACROAGGREGATI PER CAPITOLI

MISSIONE PROGRAMMA TITOLO MACROAGGREGATO CAPITOLO	DENOMINAZIONE	RESIDUI PRESUNTI AL TERMINE DELL'ESERCIZIO 2021		PREVISIONI DEFINITIVE DELL'ANNO 2021			
					PREVISIONI DEFINITIVE ANNO 2022	PREVISIONI DEFINITIVE DELL'ANNO 2023	PREVISIONI DEFINITIVE DELL'ANNO 2024
<b>MISSIONE 12</b>	<b>Diritti sociali, politiche sociali e famiglia</b>						
<b>1209 Programma 09</b>	<b>Servizio necroscopico e cimiteriale</b>						
<b>TITOLO 1</b>	<b>Spese correnti</b>						
<b>Macroaggregato 103</b>	<b>Acquisto di beni e servizi</b>						
11209201105/0	ACQUISTO BENI PER MANUTENZ. IMMOB. E IMPIANTI PER SERV. NECROSCOPICO E CIMITERIALE	1.525,00	previsione di competenza <i>di cui già impegnato*</i> previsione di cassa <i>a fondo pluriennale vincolato</i>	4.000,00  4.000,00	3.000,00  4.525,00	3.000,00	3.000,00
11209300375/0	PRESTAZIONE DI SERVIZI PER IL SERVIZIO NECROSCOPICO E CIMITERIALE - PRESTAZIONI DI SERVIZI - SPESE VARIE	20.425,03	previsione di competenza <i>di cui già impegnato*</i> previsione di cassa <i>a fondo pluriennale vincolato</i>	80.000,00  156.961,81	90.000,00  110.425,03	90.000,00	90.000,00
11209301375/0	PRESTAZIONE DI SERVIZI PER IL SERV.NECROSCOPICO E CIMITERIALE- RESTAZ.DI SERVIZI - SPESE VARIE- SP.FINANZ.CON PROV.DA CONCESSIONI	3.400,79	previsione di competenza <i>di cui già impegnato*</i> previsione di cassa <i>a fondo pluriennale vincolato</i>	25.000,00  40.592,57	0,00  3.400,79	0,00	0,00
<b>Totale Macroaggr. 103</b>	<b>Acquisto di beni e servizi</b>	<b>25.350,82</b>	previsione di competenza <i>di cui già impegnato*</i> previsione di cassa <i>a fondo pluriennale vincolato</i>	109.000,00  201.554,38	93.000,00  118.350,82	93.000,00  0,00	93.000,00  0,00
<b>Totale Titolo 1</b>	<b>Spese correnti</b>	<b>25.350,82</b>	previsione di competenza <i>di cui già impegnato*</i> previsione di cassa <i>a fondo pluriennale vincolato</i>	109.000,00  201.554,38	93.000,00  118.350,82	93.000,00  0,00	93.000,00  0,00
<b>TITOLO 2</b>	<b>Spese in conto capitale</b>						
<b>Macroaggregato 202</b>	<b>Investimenti fissi lordi e acquisto di terreni</b>						
212091002197/0	ACQUIS.E RISTRUTT.BENI IMMOB.PER SERV.CIMITERIALE-RISTUTT.E MANUTENZ.STRAORD.IMMOB.-10% ONERI PER ELIMINAZ.BARRIERE ARCHITETT.C/O CIMITERI	20.000,00	previsione di competenza <i>di cui già impegnato*</i> previsione di cassa <i>a fondo pluriennale vincolato</i>	20.000,00  20.000,00	0,00  20.000,00	0,00	0,00
212095002525/0	ACQUISIZIONE E RISTRUTTURAZ.BENI IMMOB. SERV.CIMITERIALE- RISTRUTT.E MANUT.STRAOR.BENI IMMOBILI-IMPIEGO PROVENTI CONCESSIONI EDILIZIE	0,00	previsione di competenza <i>di cui già impegnato*</i> previsione di cassa <i>a fondo pluriennale vincolato</i>	0,00  0,00	0,00  0,00	0,00	0,00
212095002551/0	ACQUISIZIONE E RISTRUTTURAZ.BENI IMMOB. SERV.CIMITERIALE- RISTRUTT.E MANUT.STRAOR.BENI IMMOBILI-IMPIEGO AVANZO D'AMMINISTRAZIONE	0,00	previsione di competenza <i>di cui già impegnato*</i> previsione di cassa <i>a fondo pluriennale vincolato</i>	30.000,00  30.000,00	0,00  0,00	0,00	0,00
212095002570/0	ACQUISTO DI BENI MOBILI, MACCHINE E ATTREZZ.SERV.NECROSCOPICO E CIMITERIALE-ACQ.MEZZI.MOBILI E ATTEZZ.- SP.FIN.CON CONTRIB.DA ENTI SETT.PUBB.	0,00	previsione di competenza <i>di cui già impegnato*</i> previsione di cassa <i>a fondo pluriennale vincolato</i>	0,00  0,00	0,00  0,00	0,00	0,00
<b>Totale Macroaggr. 202</b>	<b>Investimenti fissi lordi e acquisto di terreni</b>	<b>20.000,00</b>	previsione di competenza <i>di cui già impegnato*</i> previsione di cassa <i>a fondo pluriennale vincolato</i>	50.000,00  50.000,00	0,00  20.000,00	0,00  0,00	0,00  0,00





# Comune di Pontedera

## Provincia di Pisa

### SERVIZIO CONCESSIONI E SVILUPPO LOCALE - Resp. DIRIGENTE 1° SETTORE

### SERVIZIO CONCESSIONI E SVILUPPO LOCALE - Resp. DIRIGENTE 1° SETTORE

### SPESE PER MISSIONI, PROGRAMMI E MACROAGGREGATI PER CAPITOLI

MISSIONE PROGRAMMA TITOLO MACROAGGREGATO CAPITOLO	DENOMINAZIONE	RESIDUI PRESUNTI AL TERMINE DELL'ESERCIZIO 2021		PREVISIONI DEFINITIVE DELL'ANNO 2021			
					PREVISIONI DEFINITIVE ANNO 2022	PREVISIONI DEFINITIVE DELL'ANNO 2023	PREVISIONI DEFINITIVE DELL'ANNO 2024
<b>Totale Titolo 2</b>	<b>Spese in conto capitale</b>	20.000,00	previsione di competenza <i>di cui già impegnato*</i>	50.000,00	0,00	0,00	0,00
			previsione di cassa <i>a fondo pluriennale vincolato</i>	50.000,00	20.000,00	0,00	0,00
<b>Totale Programma 09</b>	<b>Servizio necroscopico e cimiteriale</b>	45.350,82	previsione di competenza <i>di cui già impegnato*</i>	159.000,00	93.000,00	93.000,00	93.000,00
			previsione di cassa <i>a fondo pluriennale vincolato</i>	251.554,38	138.350,82	0,00	0,00
<b>Totale MISSIONE 12</b>	<b>Diritti sociali, politiche sociali e famiglia</b>	45.350,82	previsione di competenza <i>di cui già impegnato*</i>	159.000,00	93.000,00	93.000,00	93.000,00
			previsione di cassa <i>a fondo pluriennale vincolato</i>	251.554,38	138.350,82	0,00	0,00



# Comune di Pontedera

## Provincia di Pisa

### SERVIZIO CONCESSIONI E SVILUPPO LOCALE - Resp. DIRIGENTE 1° SETTORE

### SERVIZIO CONCESSIONI E SVILUPPO LOCALE - Resp. DIRIGENTE 1° SETTORE

### SPESE PER MISSIONI, PROGRAMMI E MACROAGGREGATI PER CAPITOLI

MISSIONE PROGRAMMA TITOLO MACROAGGREGATO CAPITOLO	DENOMINAZIONE	RESIDUI PRESUNTI AL TERMINI DELL'ESERCIZIO 2021		PREVISIONI DEFINITIVE DELL'ANNO 2021			
					PREVISIONI DEFINITIVE ANNO 2022	PREVISIONI DEFINITIVE DELL'ANNO 2023	PREVISIONI DEFINITIVE DELL'ANNO 2024
<b>MISSIONE 14</b>	<b>Sviluppo economico e competitività</b>						
<b>1401 Programma 01</b>	<b>Industria, e PMI e Artigianato</b>						
<b>TITOLO 1</b>	<b>Spese correnti</b>						
<b>Macroaggregato 104</b>	<b>Trasferimenti correnti</b>						
11401500905/0	INTERVENTI IN FAVORE DELLA PICCOLA IMPRESA	0,00	previsione di competenza <i>di cui già impegnato*</i> previsione di cassa <i>a fondo pluriennale vincolato</i>	16.000,00  34.794,65	20.000,00  20.000,00	20.000,00	20.000,00
<b>Totale Macroaggr. 104</b>	<b>Trasferimenti correnti</b>	0,00	previsione di competenza <i>di cui già impegnato*</i> previsione di cassa <i>a fondo pluriennale vincolato</i>	16.000,00  34.794,65	20.000,00  20.000,00	20.000,00 0,00	20.000,00 0,00
<b>Totale Titolo 1</b>	<b>Spese correnti</b>	0,00	previsione di competenza <i>di cui già impegnato*</i> previsione di cassa <i>a fondo pluriennale vincolato</i>	16.000,00  34.794,65	20.000,00  20.000,00	20.000,00 0,00	20.000,00 0,00
<b>Totale Programma 01</b>	<b>Industria, e PMI e Artigianato</b>	0,00	previsione di competenza <i>di cui già impegnato*</i> previsione di cassa <i>a fondo pluriennale vincolato</i>	16.000,00  34.794,65	20.000,00  20.000,00	20.000,00 0,00	20.000,00 0,00
<b>1402 Programma 02</b>	<b>Commercio - reti distributive - tutela dei consumatori</b>						
<b>TITOLO 1</b>	<b>Spese correnti</b>						
<b>Macroaggregato 103</b>	<b>Acquisto di beni e servizi</b>						
11402200165/0	ACQUISTO DI BENI E MATERIALE VARIO PER SERVIZIO SVILUPPO LOCALE - ACQUISTO DI BENI E MATERIALE VARIO	1.500,00	previsione di competenza <i>di cui già impegnato*</i> previsione di cassa <i>a fondo pluriennale vincolato</i>	1.500,00  1.500,00	1.000,00  2.500,00	1.000,00	1.000,00
11402300375/0	PRESTAZIONI DI SERVIZI PER MERCATI E SERVIZI CONNESSI - PRESTAZIONI DI SERVIZI - SPESE VARIE	17.758,32	previsione di competenza <i>di cui già impegnato*</i> previsione di cassa <i>a fondo pluriennale vincolato</i>	25.000,00  33.120,84	20.000,00  37.758,32	20.000,00	20.000,00
11402300382/0	PRESTAZIONE DI SERVIZI PER IL SERVIZIO SVILUPPO ECONOMICO - SPESE PER LA NOTIFICA E LA PUBBLICAZIONE DEGLI ATTI	0,00	previsione di competenza <i>di cui già impegnato*</i> previsione di cassa <i>a fondo pluriennale vincolato</i>	100,00  100,00	100,00  100,00	100,00	100,00
11402301375/0	PRESTAZIONE DI SERVIZI PER IL SERVIZIO SVILUPPO ECONOMICO - PRESTAZIONI DI SERVIZI - SPESE VARIE	1.598,60	previsione di competenza <i>di cui già impegnato*</i> previsione di cassa <i>a fondo pluriennale vincolato</i>	2.000,00  2.000,00	1.000,00  2.598,60	1.000,00	1.000,00
11402302375/0	PRESTAZIONI DI SERVIZI PER PROGETTI NON RICORRENTI RELATIVI AL SERVIZIO SVILUPPO LOCALE- PRESTAZIONI DI SERVIZI - SPESE VARIE	0,00	previsione di competenza <i>di cui già impegnato*</i> previsione di cassa <i>a fondo pluriennale vincolato</i>	0,00  0,00	0,00  0,00	0,00	0,00
11402310375/0	PRESTAZIONE DI SERVIZI PER ORGANIZZAZIONE E GESTIONE INIZIATIVE FIERISTICHE - SERV.RILEV.AI FINI I.V.A.- PRESTAZIONI DI SERVIZI - SPESE VARIE	4.882,79	previsione di competenza <i>di cui già impegnato*</i> previsione di cassa <i>a fondo pluriennale vincolato</i>	5.000,00  20.210,45	3.000,00  7.882,79	3.000,00	3.000,00
11402311375/0	INIZIATIVE VARIE NELL'AMBITO DELLO SVILUPPO ECONOMICO - PRESTAZIONI DI SERVIZI - SPESE VARIE	12.482,00	previsione di competenza	30.500,00	20.000,00	20.000,00	20.000,00



# Comune di Pontedera

## Provincia di Pisa

### SERVIZIO CONCESSIONI E SVILUPPO LOCALE - Resp. DIRIGENTE 1° SETTORE

### SERVIZIO CONCESSIONI E SVILUPPO LOCALE - Resp. DIRIGENTE 1° SETTORE

### SPESE PER MISSIONI, PROGRAMMI E MACROAGGREGATI PER CAPITOLI

MISSIONE PROGRAMMA TITOLO MACROAGGREGATO CAPITOLO	DENOMINAZIONE	RESIDUI PRESUNTI AL TERMINI DELL'ESERCIZIO 2021		PREVISIONI DEFINITIVE DELL'ANNO 2021	PREVISIONI DEFINITIVE		
					ANNO 2022	DELL'ANNO 2023	DELL'ANNO 2024
			<i>di cui già impegnato*</i> previsione di cassa <i>a fondo pluriennale vincolato</i>	32.324,20	32.482,00		
11402313375/0	PRESTAZIONI DI SERVIZI PER PROGETTO "LEONARDO'S WAY - UN NUOVO RINASCIMENTO" - SPESA FINANZIATA DA RISORSA 2101306/0	0,00	previsione di competenza	0,00	0,00	0,00	0,00
			<i>di cui già impegnato*</i> previsione di cassa <i>a fondo pluriennale vincolato</i>	0,00	0,00		
11402315375/0	PRESTAZIONI DI SERVIZIO PER PROGETTI REGIONALI RELATIVI AL SERVIZIO SVILUPPO LOCALE - SPESA FINANZIATA DA RISORSA 2101310/0	0,00	previsione di competenza	0,00	0,00	0,00	0,00
			<i>di cui già impegnato*</i> previsione di cassa <i>a fondo pluriennale vincolato</i>	0,00	0,00		
11402401720/0	UTILIZZO BENI DI TERZI PER IL SERVIZIO SVILUPPO ECONOMICO - NOLEGGIO ATTREZZATURE	3.950,00	previsione di competenza	6.000,00	5.000,00	5.000,00	5.000,00
			<i>di cui già impegnato*</i> previsione di cassa <i>a fondo pluriennale vincolato</i>	6.000,00	8.950,00		
<b>Totale Macroaggr. 103</b>	<b>Acquisto di beni e servizi</b>	<b>42.171,71</b>	previsione di competenza <i>di cui già impegnato*</i> previsione di cassa <i>a fondo pluriennale vincolato</i>	<b>70.100,00</b> <b>17.758,32</b> <b>95.255,49</b>	<b>50.100,00</b> <b>0,00</b> <b>92.271,71</b>	<b>50.100,00</b> <b>0,00</b>	<b>50.100,00</b> <b>0,00</b>
<b>Macroaggregato 104</b>	<b>Trasferimenti correnti</b>						
11402500805/0	EROGAZIONE CONTRIBUTI RELATIVI AL SERVIZIO SVILUPPO ECONOMICO - CONTRIBUTI AD ISTITUTI, ENTI, ASSOCIAZIONI ECC.	24.746,22	previsione di competenza	30.000,00	20.000,00	20.000,00	20.000,00
			<i>di cui già impegnato*</i> previsione di cassa <i>a fondo pluriennale vincolato</i>	46.526,22	44.746,22		
11402501805/0	EROGAZIONE CONTRIBUTI RELATIVI AL SERVIZIO SVILUPPO ECONOMICO PER PROGETTI SPERIMENTALI- CONTRIBUTI AD ISTITUTI, ENTI, ASSOCIAZIONI ECC.	0,00	previsione di competenza	0,00	0,00	0,00	0,00
			<i>di cui già impegnato*</i> previsione di cassa <i>a fondo pluriennale vincolato</i>	0,00	0,00		
11402502906/0	CONTRIBUTO PER L'APERTURA DI ATTIVITA' COMMERCIALI-INTERVENTI IN FAVORE DELLE ATTIVITA' COMMERCIALI	0,00	previsione di competenza	0,00	0,00	0,00	0,00
			<i>di cui già impegnato*</i> previsione di cassa <i>a fondo pluriennale vincolato</i>	0,00	0,00		
11402503906/0	CONTRIBUTO PER ATTIVITA' COMMERCIALI-INTERVENTI IN FAVORE DELLE ATTIVITA' COMMERCIALI	0,00	previsione di competenza	0,00	0,00	0,00	0,00
			<i>di cui già impegnato*</i> previsione di cassa <i>a fondo pluriennale vincolato</i>	0,00	0,00		
11402505850/0	TRASFERIMENTI ALL'ASSOCIAZIONE "LE CITTA' DEI MOTORI" - COMPARTICIPAZIONE ALLE SPESE DI	0,00	previsione di competenza	3.000,00	3.000,00	3.000,00	3.000,00
			<i>di cui già impegnato*</i> previsione di cassa <i>a fondo pluriennale vincolato</i>	6.000,00	3.000,00		
11402506850/0	TRASFERIMENTI ALL'ASSOCIAZIONE "LE CITTA' DEI PRESEPI" - COMPARTICIPAZIONE ALLE SPESE DI	0,00	previsione di competenza	1.050,00	500,00	500,00	500,00
			<i>di cui già impegnato*</i> previsione di cassa <i>a fondo pluriennale vincolato</i>	1.050,00	500,00		
11402536872/0	TRASFERIMENTO ALL'UNIONE DEI COMUNI DELLA VALDERA DELLA QUOTA DI SPESE DI GESTIONE SERVIZIO SUAP - TRASF.	0,00	previsione di competenza	133.505,47	130.847,06	130.847,06	130.847,06



# Comune di Pontedera

## Provincia di Pisa

Esercizio 2022

188 di 204

## SERVIZIO CONCESSIONI E SVILUPPO LOCALE - Resp. DIRIGENTE 1° SETTORE

## SERVIZIO CONCESSIONI E SVILUPPO LOCALE - Resp. DIRIGENTE 1° SETTORE

## SPESE PER MISSIONI, PROGRAMMI E MACROAGGREGATI PER CAPITOLI

MISSIONE PROGRAMMA TITOLO MACROAGGREGATO CAPITOLO	DENOMINAZIONE	RESIDUI PRESUNTI AL TERMINI DELL'ESERCIZIO 2021		PREVISIONI DEFINITIVE DELL'ANNO 2021	PREVISIONI DEFINITIVE		
					ANNO 2022	DELL'ANNO 2023	DELL'ANNO 2024
ALL'UNIONE DEI COMUNI DELLA VALDERA							
			<i>di cui già impegnato*</i>				
			previsione di cassa	306.857,50	130.847,06		
			<i>a fondo pluriennale vincolato</i>				
<b>Totale Macroaggr. 104</b>	<b>Trasferimenti correnti</b>	24.746,22	previsione di competenza	167.555,47	154.347,06	154.347,06	154.347,06
			<i>di cui già impegnato*</i>			0,00	0,00
			previsione di cassa	360.433,72	179.093,28		
			<i>a fondo pluriennale vincolato</i>				
<b>Totale Titolo 1</b>	<b>Spese correnti</b>	66.917,93	previsione di competenza	237.655,47	204.447,06	204.447,06	204.447,06
			<i>di cui già impegnato*</i>			0,00	0,00
			previsione di cassa	455.689,21	271.364,99		
			<i>a fondo pluriennale vincolato</i>				
<b>TITOLO 2</b>	<b>Spese in conto capitale</b>						
<b>Macroaggregato 202</b>	<b>Investimenti fissi lordi e acquisto di terreni</b>						
214025002550/0	ACQ.DI BENI MOB.,MACCH.E ATTREZZ.SERV.SVILUPPO ECONOMICO- ACQ.MEZZI.MOB. ATTEZZ.- IMP.PROV.COMP.PEEP PER	0,00	previsione di competenza	0,00	0,00	0,00	0,00
			<i>di cui già impegnato*</i>				
			previsione di cassa	4.345,15	0,00		
			<i>a fondo pluriennale vincolato</i>				
214025002567/0	ACQUISTO DI BENI MOBILI, MACCH.E ATTREZZ.SERV.SVILUPPO ECONOMICO- ACQ.MEZZI.MOB. E ATTEZZ.-SP.FIN.CON PROV.DA CESS.DI AREE IN DIR.DI SERVITU'	0,00	previsione di competenza	0,00	0,00	0,00	0,00
			<i>di cui già impegnato*</i>				
			previsione di cassa	0,00	0,00		
			<i>a fondo pluriennale vincolato</i>				
<b>Totale Macroaggr. 202</b>	<b>Investimenti fissi lordi e acquisto di terreni</b>	0,00	previsione di competenza	0,00	0,00	0,00	0,00
			<i>di cui già impegnato*</i>			0,00	0,00
			previsione di cassa	4.345,15	0,00		
			<i>a fondo pluriennale vincolato</i>				
<b>Totale Titolo 2</b>	<b>Spese in conto capitale</b>	0,00	previsione di competenza	0,00	0,00	0,00	0,00
			<i>di cui già impegnato*</i>			0,00	0,00
			previsione di cassa	4.345,15	0,00		
			<i>a fondo pluriennale vincolato</i>				
<b>Totale Programma 02</b>	<b>Commercio - reti distributive - tutela dei consumatori</b>	66.917,93	previsione di competenza	237.655,47	204.447,06	204.447,06	204.447,06
			<i>di cui già impegnato*</i>			0,00	0,00
			previsione di cassa	460.034,36	271.364,99		
			<i>a fondo pluriennale vincolato</i>				
<b>Totale MISSIONE 14</b>	<b>Sviluppo economico e competitività</b>	66.917,93	previsione di competenza	253.655,47	224.447,06	224.447,06	224.447,06
			<i>di cui già impegnato*</i>			0,00	0,00
			previsione di cassa	494.829,01	291.364,99		
			<i>a fondo pluriennale vincolato</i>				
<b>TOTALE MISSIONI</b>		116.268,75	previsione di competenza	421.655,47	323.447,06	323.447,06	323.447,06
			<i>di cui già impegnato*</i>			0,00	0,00
			previsione di cassa	757.195,84	439.715,81		
			<i>a fondo pluriennale vincolato</i>				
<b>TOTALE GENERALE DELLE SPESE</b>		116.268,75	previsione di competenza	421.655,47	323.447,06	323.447,06	323.447,06
			<i>di cui già impegnato*</i>			0,00	0,00
			previsione di cassa	757.195,84	439.715,81		
			<i>a fondo pluriennale vincolato</i>				



# Comune di Pontedera

## Provincia di Pisa

### SERVIZIO PROTEZIONE CIVILE - Resp. DIRIGENTE 2° SETTORE

### SERVIZIO PROTEZIONE CIVILE - Resp. DIRIGENTE 2° SETTORE

### SPESE PER MISSIONI, PROGRAMMI E MACROAGGREGATI PER CAPITOLI

MISSIONE PROGRAMMA TITOLO MACROAGGREGATO CAPITOLO	DENOMINAZIONE	RESIDUI PRESUNTI AL TERMINI DELL'ESERCIZIO 2021		PREVISIONI DEFINITIVE DELL'ANNO 2021	PREVISIONI DEFINITIVE		
					ANNO 2022	DELL'ANNO 2023	DELL'ANNO 2024
<b>DISAVANZO DI AMMINISTRAZIONE</b>				0,00	0,00	0,00	0,00
<b>MISSIONE</b>	<b>11</b>	<b>Soccorso civile</b>					
<b>1101</b>	<b>Programma 01</b>	<b>Sistema di protezione civile</b>					
<b>TITOLO</b>	<b>1</b>	<b>Spese correnti</b>					
<b>MACROAGGREGATO</b>	<b>103</b>	<b>Acquisto di beni e servizi</b>					
11101200165/0	ACQUISTO BENI PER IL SERVIZIO DI PRONTO INTERVENTO - ACQUISTO DI BENI E MATERIALE VARIO	4.300,72	previsione di competenza <i>di cui già impegnato*</i> previsione di cassa <i>a fondo pluriennale vincolato</i>	8.000,00  8.923,59	8.000,00  12.300,72	8.000,00	8.000,00
11101210165/0	ACQUISTO PER SERVIZIO DI PROTEZIONE CIVILE - ACQUISTO DI BENI E MATERIALE VARIO	0,00	previsione di competenza <i>di cui già impegnato*</i> previsione di cassa <i>a fondo pluriennale vincolato</i>	12.000,00  25.805,55	12.000,00  12.000,00	12.000,00	12.000,00
11101300363/0	PRESTAZIONI DI SERVIZI PER IL SERVIZIO DI PROTEZIONE CIVILE-SPESE ATTINENTI L'ARCHITETTURA E L'INGEGNERIA	0,00	previsione di competenza <i>di cui già impegnato*</i> previsione di cassa <i>a fondo pluriennale vincolato</i>	800,00  14.000,00	7.500,00  7.500,00	7.500,00	7.500,00
11101300375/0	PRESTAZIONE DI SERVIZI PER IL SERVIZIO PRONTO INTERVENTO - PRESTAZIONI DI SERVIZI - SPESE VARIE	4.825,35	previsione di competenza <i>di cui già impegnato*</i> previsione di cassa <i>a fondo pluriennale vincolato</i>	30.700,00  38.910,45	6.000,00  10.825,35	6.000,00	6.000,00
<b>Totale Macroaggr. 103</b>	<b>Acquisto di beni e servizi</b>	<b>9.126,07</b>	previsione di competenza <i>di cui già impegnato*</i> previsione di cassa <i>a fondo pluriennale vincolato</i>	<b>51.500,00</b>  <b>87.639,59</b>	<b>33.500,00</b>  <b>42.626,07</b>	<b>33.500,00</b>  <b>0,00</b>	<b>33.500,00</b>  <b>0,00</b>
<b>MACROAGGREGATO</b>	<b>104</b>	<b>Trasferimenti correnti</b>					
11101500901/0	TRASFERIMENTO ALLA SOCIETÀ DELLA SALUTE PER LA REALIZZAZIONE DEL MACRO HUB VACCINALE A PONTEDERA-SP.FINANZ.DA RISORSA 2103120/0	0,00	previsione di competenza <i>di cui già impegnato*</i> previsione di cassa <i>a fondo pluriennale vincolato</i>	120.000,00  120.000,00	10.000,00  10.000,00	0,00	0,00
11101505805/0	CONTRIBUTI AD ASSOCIAZIONI DI VOLONTARIATO PER ATTIVITA' DI PROTEZIONE CIVILE - CONTRIBUTI AD ISTITUTI, ENTI, ASSOCIAZIONI ECC.	0,00	previsione di competenza <i>di cui già impegnato*</i> previsione di cassa <i>a fondo pluriennale vincolato</i>	25.000,00  30.000,00	5.000,00  5.000,00	5.000,00	5.000,00
11101510812/0	CONTRIBUTI AI VIGILI DEL FUOCO PER ATTIVITÀ DI PROTEZIONE CIVILE- CONTRIBUTI AI VIGILI DEL FUOCO	0,00	previsione di competenza <i>di cui già impegnato*</i> previsione di cassa <i>a fondo pluriennale vincolato</i>	3.000,00  3.000,00	0,00  0,00	0,00	0,00
11101510872/0	TRASFERIMENTI PER SERVIZIO DI PROTEZIONE CIVILE E CENTRO INTERCOMUNALE - TRASFERIMENTO ALL'UNIONE DEI COMUNI DELLA VALDERA	0,01	previsione di competenza <i>di cui già impegnato*</i> previsione di cassa <i>a fondo pluriennale vincolato</i>	19.621,16  33.929,47	13.169,57  13.169,58	13.169,57	13.169,57



Comune di Pontedera  
Provincia di Pisa

Esercizio 2022

190 di 204

SERVIZIO PROTEZIONE CIVILE - Resp. DIRIGENTE 2° SETTORE

SERVIZIO PROTEZIONE CIVILE - Resp. DIRIGENTE 2° SETTORE

SPESE PER MISSIONI, PROGRAMMI E MACROAGGREGATI PER CAPITOLI

MISSIONE PROGRAMMA TITOLO MACROAGGREGATO CAPITOLO	DENOMINAZIONE	RESIDUI PRESUNTI AL TERMINE DELL'ESERCIZIO 2021		PREVISIONI DEFINITIVE DELL'ANNO 2021			
					PREVISIONI DEFINITIVE ANNO 2022	PREVISIONI DEFINITIVE DELL'ANNO 2023	PREVISIONI DEFINITIVE DELL'ANNO 2024
<b>Totale Macroaggr. 104</b>	<b>Trasferimenti correnti</b>	0,01	previsione di competenza <i>di cui già impegnato*</i>	167.621,16	28.169,57	18.169,57	18.169,57
			previsione di cassa <i>a fondo pluriennale vincolato</i>	186.929,47	28.169,58	0,00	0,00
<b>Totale Titolo 1</b>	<b>Spese correnti</b>	9.126,08	previsione di competenza <i>di cui già impegnato*</i>	219.121,16	61.669,57	51.669,57	51.669,57
			previsione di cassa <i>a fondo pluriennale vincolato</i>	274.569,06	70.795,65	0,00	0,00
<b>Totale Programma 01</b>	<b>Sistema di protezione civile</b>	9.126,08	previsione di competenza <i>di cui già impegnato*</i>	219.121,16	61.669,57	51.669,57	51.669,57
			previsione di cassa <i>a fondo pluriennale vincolato</i>	274.569,06	70.795,65	0,00	0,00
<b>Totale MISSIONE 11</b>	<b>Soccorso civile</b>	9.126,08	previsione di competenza <i>di cui già impegnato*</i>	219.121,16	61.669,57	51.669,57	51.669,57
			previsione di cassa <i>a fondo pluriennale vincolato</i>	274.569,06	70.795,65	0,00	0,00



# Comune di Pontedera

## Provincia di Pisa

### SERVIZIO PROTEZIONE CIVILE - Resp. DIRIGENTE 2° SETTORE

### SERVIZIO PROTEZIONE CIVILE - Resp. DIRIGENTE 2° SETTORE

### SPESE PER MISSIONI, PROGRAMMI E MACROAGGREGATI PER CAPITOLI

MISSIONE PROGRAMMA TITOLO MACROAGGREGATO CAPITOLO	DENOMINAZIONE	RESIDUI PRESUNTI AL TERMINE DELL'ESERCIZIO 2021		PREVISIONI DEFINITIVE DELL'ANNO 2021			
					PREVISIONI DEFINITIVE ANNO 2022	PREVISIONI DEFINITIVE DELL'ANNO 2023	PREVISIONI DEFINITIVE DELL'ANNO 2024
<b>MISSIONE 12</b>	<b>Diritti sociali, politiche sociali e famiglia</b>						
1207 Programma 07	Programmazione e governo della rete dei servizi socio-sanitari e sociali						
Titolo 1	Spese correnti						
Macroaggregato 104	Trasferimenti correnti						
11207501805/0	CONTRIBUTI AD ASSOCIAZIONI PER SERVIZIO ELISOCORSO - CONTRIBUTI AD ISTITUTI, ENTI, ASSOCIAZIONI ECC.	5.000,00	previsione di competenza <i>di cui già impegnato*</i> previsione di cassa <i>a fondo pluriennale vincolato</i>	5.000,00  10.000,00	5.000,00  10.000,00	5.000,00  10.000,00	5.000,00  10.000,00
<b>Totale Macroaggr. 104</b>	<b>Trasferimenti correnti</b>	<b>5.000,00</b>	<b>previsione di competenza <i>di cui già impegnato*</i> previsione di cassa <i>a fondo pluriennale vincolato</i></b>	<b>5.000,00  10.000,00</b>	<b>5.000,00  10.000,00</b>	<b>5.000,00  10.000,00</b>	<b>5.000,00  10.000,00</b>
<b>Totale Titolo 1</b>	<b>Spese correnti</b>	<b>5.000,00</b>	<b>previsione di competenza <i>di cui già impegnato*</i> previsione di cassa <i>a fondo pluriennale vincolato</i></b>	<b>5.000,00  10.000,00</b>	<b>5.000,00  10.000,00</b>	<b>5.000,00  10.000,00</b>	<b>5.000,00  10.000,00</b>
<b>Totale Programma 07</b>	<b>Programmazione e governo della rete dei servizi socio-sanitari e sociali</b>	<b>5.000,00</b>	<b>previsione di competenza <i>di cui già impegnato*</i> previsione di cassa <i>a fondo pluriennale vincolato</i></b>	<b>5.000,00  10.000,00</b>	<b>5.000,00  10.000,00</b>	<b>5.000,00  10.000,00</b>	<b>5.000,00  10.000,00</b>
<b>Totale MISSIONE 12</b>	<b>Diritti sociali, politiche sociali e famiglia</b>	<b>5.000,00</b>	<b>previsione di competenza <i>di cui già impegnato*</i> previsione di cassa <i>a fondo pluriennale vincolato</i></b>	<b>5.000,00  10.000,00</b>	<b>5.000,00  10.000,00</b>	<b>5.000,00  10.000,00</b>	<b>5.000,00  10.000,00</b>
<b>TOTALE MISSIONI</b>		<b>14.126,08</b>	<b>previsione di competenza <i>di cui già impegnato*</i> previsione di cassa <i>a fondo pluriennale vincolato</i></b>	<b>224.121,16  284.569,06</b>	<b>66.669,57  80.795,65</b>	<b>56.669,57  0,00</b>	<b>56.669,57  0,00</b>
<b>TOTALE GENERALE DELLE SPESE</b>		<b>14.126,08</b>	<b>previsione di competenza <i>di cui già impegnato*</i> previsione di cassa <i>a fondo pluriennale vincolato</i></b>	<b>224.121,16  284.569,06</b>	<b>66.669,57  80.795,65</b>	<b>56.669,57  0,00</b>	<b>56.669,57  0,00</b>



# Comune di Pontedera

## Provincia di Pisa

### SERVIZIO SPORT - Resp. DIRIGENTE 2° SETTORE

### SERVIZIO SPORT - Resp. DIRIGENTE 2° SETTORE

### SPESE PER MISSIONI, PROGRAMMI E MACROAGGREGATI PER CAPITOLI

MISSIONE PROGRAMMA TITOLO MACROAGGREGATO CAPITOLO	DENOMINAZIONE	RESIDUI PRESUNTI AL TERMINI DELL'ESERCIZIO 2021		PREVISIONI DEFINITIVE DELL'ANNO 2021	PREVISIONI DEFINITIVE		
					PREVISIONI DEFINITIVE ANNO 2022	PREVISIONI DEFINITIVE DELL'ANNO 2023	PREVISIONI DEFINITIVE DELL'ANNO 2024
<b>DISAVANZO DI AMMINISTRAZIONE</b>				0,00	0,00	0,00	0,00
<b>MISSIONE</b>	<b>06</b>	<b>Politiche giovanili, sport e tempo libero</b>					
<b>0601</b>	<b>Programma 01</b>	<b>Sport e tempo libero</b>					
<b>TITOLO</b>	<b>1</b>	<b>Spese correnti</b>					
<b>MACROAGGREGATO</b>	<b>103</b>	<b>Acquisto di beni e servizi</b>					
10601200205/0	ACQUISTO DI BENI DI CONSUMO E MATERIE PRIME PER MANIFESTAZIONI SPORTIVE - SPESE VARIE PER PROMOZIONE E DIFFUSIONE DELLO SPORT	0,00	previsione di competenza  <i>di cui già impegnato*</i> previsione di cassa <i>a fondo pluriennale vincolato</i>	500,00  500,00	500,00  500,00	500,00  500,00	500,00  500,00
10601201165/0	ACQUISTO DI BENI DI CONSUMO E MATERIE PRIME PER MANIFESTAZIONI SPORTIVE - ACQUISTO DI BENI E MATERIALE VARIO	300,00	previsione di competenza  <i>di cui già impegnato*</i> previsione di cassa <i>a fondo pluriennale vincolato</i>	500,00  500,00	500,00  800,00	500,00  500,00	500,00  500,00
10601300375/0	PRESTAZIONI DI SERVIZI PER MANIFESTAZIONI NEL SETTORE SPORTIVO - PRESTAZIONI DI SERVIZI - SPESE VARIE	5.849,90	previsione di competenza  <i>di cui già impegnato*</i> previsione di cassa <i>a fondo pluriennale vincolato</i>	6.904,00  8.124,00	3.000,00  8.849,90	3.000,00  3.000,00	3.000,00  3.000,00
10601300380/0	PRESTAZIONE DI SERVIZI PER IL SERVIZIO SPORT - SERVIZIO RILEVANTE AI FINI I.V.A. - SPESE PER GESTIONE DEL SERVIZIO IN APPALTO	143.793,27	previsione di competenza  <i>di cui già impegnato*</i> previsione di cassa <i>a fondo pluriennale vincolato</i>	281.096,00  447.601,21	285.000,00  428.793,27	285.000,00  191.048,62	285.000,00  428.793,27
10601301380/0	PRESTAZIONE DI SERVIZI PER IL SERVIZIO SPORT - SPESE PER GESTIONE DEL SERVIZIO IN APPALTO	3.390,00	previsione di competenza  <i>di cui già impegnato*</i> previsione di cassa <i>a fondo pluriennale vincolato</i>	6.780,00  10.170,00	6.780,00  10.170,00	6.780,00  3.390,00	6.780,00  10.170,00
10601310375/0	PRESTAZIONI DI SERVIZI PER IMPIANTI SPORTIVI - PRESTAZIONI DI SERVIZI - SPESE VARIE	375,00	previsione di competenza  <i>di cui già impegnato*</i> previsione di cassa <i>a fondo pluriennale vincolato</i>	1.000,00  1.375,00	1.000,00  1.375,00	1.000,00  1.000,00	1.000,00  1.000,00
<b>Totale Macroaggr. 103</b>	<b>Acquisto di beni e servizi</b>	<b>153.708,17</b>	previsione di competenza <i>di cui già impegnato*</i> previsione di cassa <i>a fondo pluriennale vincolato</i>	<b>296.780,00</b>  <b>468.270,21</b>	<b>296.780,00</b>  <b>450.488,17</b>	<b>296.780,00</b>  <b>0,00</b>	<b>296.780,00</b>  <b>0,00</b>
<b>MACROAGGREGATO</b>	<b>104</b>	<b>Trasferimenti correnti</b>					
10601500851/0	TRASFERIMENTI AD ASSOCIAZIONI PER GESTIONE IMPIANTI SPORTIVI - CONTRIBUTO PER SPESE DI GESTIONE	0,00	previsione di competenza  <i>di cui già impegnato*</i> previsione di cassa <i>a fondo pluriennale vincolato</i>	74.500,00  34.000,00	8.000,00  8.000,00	8.000,00  8.000,00	8.000,00  8.000,00
10601510896/0	TRASFERIMENTI AD ASSOCIAZIONI PER ATTIVITA' SPORTIVE E RICREATIVE NEI QUARTIERI NELLE FRAZIONI E NEI PARCHI - TRASFERIMENTI AD ASSOCIAZIONI	0,00	previsione di competenza  <i>di cui già impegnato*</i> previsione di cassa <i>a fondo pluriennale vincolato</i>	1.000,00  2.000,00	500,00  500,00	500,00  500,00	500,00  500,00





# Comune di Pontedera

## Provincia di Pisa

### SERVIZIO SPORT - Resp. DIRIGENTE 2° SETTORE

### SERVIZIO SPORT - Resp. DIRIGENTE 2° SETTORE

### SPESE PER MISSIONI, PROGRAMMI E MACROAGGREGATI PER CAPITOLI

MISSIONE PROGRAMMA TITOLO MACROAGGREGATO CAPITOLO	DENOMINAZIONE	RESIDUI PRESUNTI AL TERMINE DELL'ESERCIZIO 2021		PREVISIONI DEFINITIVE DELL'ANNO 2021	PREVISIONI DEFINITIVE		
					ANNO 2022	DELL'ANNO 2023	DELL'ANNO 2024
<b>Totale Macroaggr. 104</b>	<b>Trasferimenti correnti</b>	0,00	previsione di competenza <i>di cui già impegnato*</i> previsione di cassa <i>a fondo pluriennale vincolato</i>	75.500,00	8.500,00 8.000,00 8.500,00	8.500,00 0,00	8.500,00 0,00
<b>Totale Titolo 1</b>	<b>Spese correnti</b>	153.708,17	previsione di competenza <i>di cui già impegnato*</i> previsione di cassa <i>a fondo pluriennale vincolato</i>	372.280,00	305.280,00 202.438,62	305.280,00 0,00	305.280,00 0,00
<b>TITOLO 2</b>	<b>Spese in conto capitale</b>						
<b>Macroaggregato 203</b>	<b>Contributi agli investimenti</b>						
206017002711/0	TRASF.DI CAPITALI-QUOTA ANNUA A TITOLO DI PREZZO DEI LAVORI PER LA COSTRUZ.DELLA PISCINA SCOPERTA	0,00	previsione di competenza <i>di cui già impegnato*</i> previsione di cassa <i>a fondo pluriennale vincolato</i>	193.102,69	193.102,69	193.102,69	193.102,69
206017002741/0	TRASF.DI CAPITALI PER REALIZ.DI OPERE PUBBLICHE-TRASF.DI CAPITALI PER LAVORI IMP.CANOTTAGGIO-SP.FIN.CONTRIB.DA ALTRE IMPRESE PER SPORT BONUS	73.000,00	previsione di competenza <i>di cui già impegnato*</i> previsione di cassa <i>a fondo pluriennale vincolato</i>	73.000,00	0,00 73.000,00	0,00	0,00
206017002778/0	TRASF.DI CAPITALI-QUOTA ANNUA A TITOLO DI PREZZO DEI LAVORI PER LA COSTRUZ.DELLA PISCINA SCOPERTA COM.LE- IMP.AVANZO D'AMMINISTRAZ.	0,00	previsione di competenza <i>di cui già impegnato*</i> previsione di cassa <i>a fondo pluriennale vincolato</i>	0,00	0,00	0,00	0,00
<b>Totale Macroaggr. 203</b>	<b>Contributi agli investimenti</b>	73.000,00	previsione di competenza <i>di cui già impegnato*</i> previsione di cassa <i>a fondo pluriennale vincolato</i>	266.102,69	193.102,69 266.102,69	193.102,69 0,00	193.102,69 0,00
<b>Totale Titolo 2</b>	<b>Spese in conto capitale</b>	73.000,00	previsione di competenza <i>di cui già impegnato*</i> previsione di cassa <i>a fondo pluriennale vincolato</i>	266.102,69	193.102,69 266.102,69	193.102,69 0,00	193.102,69 0,00
<b>Totale Programma 01</b>	<b>Sport e tempo libero</b>	226.708,17	previsione di competenza <i>di cui già impegnato*</i> previsione di cassa <i>a fondo pluriennale vincolato</i>	638.382,69	498.382,69 202.438,62 770.372,90	498.382,69 0,00	498.382,69 0,00
<b>Totale MISSIONE 06</b>	<b>Politiche giovanili, sport e tempo libero</b>	226.708,17	previsione di competenza <i>di cui già impegnato*</i> previsione di cassa <i>a fondo pluriennale vincolato</i>	638.382,69	498.382,69 202.438,62 770.372,90	498.382,69 0,00	498.382,69 0,00
<b>TOTALE MISSIONI</b>		226.708,17	previsione di competenza <i>di cui già impegnato*</i> previsione di cassa <i>a fondo pluriennale vincolato</i>	638.382,69	498.382,69 202.438,62 770.372,90	498.382,69 0,00	498.382,69 0,00
<b>TOTALE GENERALE DELLE SPESE</b>		226.708,17	previsione di competenza <i>di cui già impegnato*</i> previsione di cassa <i>a fondo pluriennale vincolato</i>	638.382,69	498.382,69 202.438,62 770.372,90	498.382,69 0,00	498.382,69 0,00



# Comune di Pontedera

## Provincia di Pisa

### SERVIZIO CONTRATTI SERVIZIO CONTRATTI

#### SPESE PER MISSIONI, PROGRAMMI E MACROAGGREGATI PER CAPITOLI

MISSIONE PROGRAMMA TITOLO MACROAGGREGATO CAPITOLO	DENOMINAZIONE	RESIDUI PRESUNTI AL TERMINE DELL'ESERCIZIO 2021		PREVISIONI DEFINITIVE DELL'ANNO 2021			
					PREVISIONI DEFINITIVE ANNO 2022	PREVISIONI DEFINITIVE DELL'ANNO 2023	PREVISIONI DEFINITIVE DELL'ANNO 2024
<b>DISAVANZO DI AMMINISTRAZIONE</b>				0,00	0,00	0,00	0,00
<b>MISSIONE</b> 01	<b>Servizi istituzionali, generali e di gestione</b>						
0102 Programma 02	Segreteria generale						
Titolo 1	Spese correnti						
Macroaggregato 103	Acquisto di beni e servizi						
10102326485/0	SPESA PER GARE D'APPALTO E CONTRATTI	1.600,00	previsione di competenza di cui già impegnato* previsione di cassa a fondo pluriennale vincolato	31.443,64  32.043,64	40.000,00  41.600,00	40.000,00	40.000,00
<b>Totale Macroaggr. 103</b>	<b>Acquisto di beni e servizi</b>	<b>1.600,00</b>	previsione di competenza di cui già impegnato* previsione di cassa a fondo pluriennale vincolato	31.443,64  32.043,64	40.000,00  41.600,00	40.000,00 0,00	40.000,00 0,00
Macroaggregato 104	Trasferimenti correnti						
10102550872/0	TRASFERIMENTO ALL'UNIONE DEI COMUNI DELLA VALDERA PER SERVIZIO GARE E CONTRATTI-TRASFERIMENTO ALL'UNIONE DEI COMUNI DELLA VALDERA	0,00	previsione di competenza di cui già impegnato* previsione di cassa a fondo pluriennale vincolato	45.802,70  90.477,01	44.449,41  44.449,41	44.449,41	44.449,41
<b>Totale Macroaggr. 104</b>	<b>Trasferimenti correnti</b>	<b>0,00</b>	previsione di competenza di cui già impegnato* previsione di cassa a fondo pluriennale vincolato	45.802,70  90.477,01	44.449,41  44.449,41	44.449,41 0,00	44.449,41 0,00
<b>Totale Titolo 1</b>	<b>Spese correnti</b>	<b>1.600,00</b>	previsione di competenza di cui già impegnato* previsione di cassa a fondo pluriennale vincolato	77.246,34  122.520,65	84.449,41  86.049,41	84.449,41 0,00	84.449,41 0,00
<b>Totale Programma 02</b>	<b>Segreteria generale</b>	<b>1.600,00</b>	previsione di competenza di cui già impegnato* previsione di cassa a fondo pluriennale vincolato	77.246,34  122.520,65	84.449,41  86.049,41	84.449,41 0,00	84.449,41 0,00
<b>Totale MISSIONE 01</b>	<b>Servizi istituzionali, generali e di gestione</b>	<b>1.600,00</b>	previsione di competenza di cui già impegnato* previsione di cassa a fondo pluriennale vincolato	77.246,34  122.520,65	84.449,41  86.049,41	84.449,41 0,00	84.449,41 0,00



# Comune di Pontedera

## Provincia di Pisa

### SERVIZIO CONTRATTI

### SERVIZIO CONTRATTI

### SPESE PER MISSIONI, PROGRAMMI E MACROAGGREGATI PER CAPITOLI

MISSIONE PROGRAMMA TITOLO MACROAGGREGATO CAPITOLO	DENOMINAZIONE	RESIDUI PRESUNTI AL TERMINE DELL'ESERCIZIO 2021		PREVISIONI DEFINITIVE DELL'ANNO 2021			
					PREVISIONI DEFINITIVE ANNO 2022	PREVISIONI DEFINITIVE DELL'ANNO 2023	PREVISIONI DEFINITIVE DELL'ANNO 2024
<i>MISSIONE 99</i>	<i>Servizi per conto terzi</i>						
9901 Programma 01	Servizi per conto terzi - partite di giro						
Titolo 7	Uscite per conto terzi e partite di giro						
Macroaggregato 702	Uscite per conto terzi						
99014071/0	RESTITUZIONE DI DEPOSITI PER SPESE CONTRATTUALI	0,00	previsione di competenza <i>di cui già impegnato*</i>	100.000,00	100.000,00	100.000,00	100.000,00
			previsione di cassa <i>a fondo pluriennale vincolato</i>	100.000,00	100.000,00		
<b>Totale Macroaggr. 702</b>	<b>Uscite per conto terzi</b>	<b>0,00</b>	previsione di competenza <i>di cui già impegnato*</i>	<b>100.000,00</b>	<b>100.000,00</b>	<b>100.000,00</b>	<b>100.000,00</b>
			previsione di cassa <i>a fondo pluriennale vincolato</i>	<b>100.000,00</b>	<b>100.000,00</b>	<b>0,00</b>	<b>0,00</b>
<b>Totale Titolo 7</b>	<b>Uscite per conto terzi e partite di giro</b>	<b>0,00</b>	previsione di competenza <i>di cui già impegnato*</i>	<b>100.000,00</b>	<b>100.000,00</b>	<b>100.000,00</b>	<b>100.000,00</b>
			previsione di cassa <i>a fondo pluriennale vincolato</i>	<b>100.000,00</b>	<b>100.000,00</b>	<b>0,00</b>	<b>0,00</b>
<b>Totale Programma 01</b>	<b>Servizi per conto terzi - partite di giro</b>	<b>0,00</b>	previsione di competenza <i>di cui già impegnato*</i>	<b>100.000,00</b>	<b>100.000,00</b>	<b>100.000,00</b>	<b>100.000,00</b>
			previsione di cassa <i>a fondo pluriennale vincolato</i>	<b>100.000,00</b>	<b>100.000,00</b>	<b>0,00</b>	<b>0,00</b>
<b>Totale MISSIONE 99</b>	<b>Servizi per conto terzi</b>	<b>0,00</b>	previsione di competenza <i>di cui già impegnato*</i>	<b>100.000,00</b>	<b>100.000,00</b>	<b>100.000,00</b>	<b>100.000,00</b>
			previsione di cassa <i>a fondo pluriennale vincolato</i>	<b>100.000,00</b>	<b>100.000,00</b>	<b>0,00</b>	<b>0,00</b>
<b>TOTALE MISSIONI</b>		<b>1.600,00</b>	previsione di competenza <i>di cui già impegnato*</i>	<b>177.246,34</b>	<b>184.449,41</b>	<b>184.449,41</b>	<b>184.449,41</b>
			previsione di cassa <i>a fondo pluriennale vincolato</i>	<b>222.520,65</b>	<b>186.049,41</b>	<b>0,00</b>	<b>0,00</b>
<b>TOTALE GENERALE DELLE SPESE</b>		<b>1.600,00</b>	previsione di competenza <i>di cui già impegnato*</i>	<b>177.246,34</b>	<b>184.449,41</b>	<b>184.449,41</b>	<b>184.449,41</b>
			previsione di cassa <i>a fondo pluriennale vincolato</i>	<b>222.520,65</b>	<b>186.049,41</b>	<b>0,00</b>	<b>0,00</b>



# Comune di Pontedera

## Provincia di Pisa

Esercizio 2022

196 di 204

### SERVIZIO PROTOCOLLO SERVIZIO PROTOCOLLO

### SPESE PER MISSIONI, PROGRAMMI E MACROAGGREGATI PER CAPITOLI

MISSIONE PROGRAMMA TITOLO MACROAGGREGATO CAPITOLO	DENOMINAZIONE	RESIDUI PRESUNTI AL TERMINE DELL'ESERCIZIO 2021		PREVISIONI DEFINITIVE DELL'ANNO 2021			
					PREVISIONI DEFINITIVE ANNO 2022	PREVISIONI DEFINITIVE DELL'ANNO 2023	PREVISIONI DEFINITIVE DELL'ANNO 2024
<b>DISAVANZO DI AMMINISTRAZIONE</b>				0,00	0,00	0,00	0,00
<b>MISSIONE</b> 01	<b>Servizi istituzionali, generali e di gestione</b>						
0102 Programma 02	Segreteria generale						
Titolo 1	Spese correnti						
Macroaggregato 103	Acquisto di beni e servizi						
10102300360/0	PRESTAZIONI DI SERVIZI PER UFFICIO SEGRETARIA, PERSONALE E ORGANIZZAZIONE-SPESE POSTALI E TELEGRAFICHE	1.075,00	previsione di competenza  <i>di cui già impegnato*</i> previsione di cassa <i>a fondo pluriennale vincolato</i>	1.075,00  1.075,00	1.075,00  2.150,00	1.075,00	1.075,00
10102300380/0	PRESTAZIONI DI SERVIZI PER UFFICIO SEGRETARIA, PERSONALE E ORGANIZZAZIONE-SPESE PER GESTIONE DEL SERVIZIO IN APPALTO	17.941,91	previsione di competenza  <i>di cui già impegnato*</i> previsione di cassa <i>a fondo pluriennale vincolato</i>	28.000,00  36.877,86	30.000,00  47.941,91	27.000,00	27.000,00
<b>Totale Macroaggr. 103</b>	<b>Acquisto di beni e servizi</b>	<b>19.016,91</b>	previsione di competenza <i>di cui già impegnato*</i> previsione di cassa <i>a fondo pluriennale vincolato</i>	<b>29.075,00</b>  <b>37.952,86</b>	<b>31.075,00</b>  <b>50.091,91</b>	<b>28.075,00</b>  <b>0,00</b>	<b>28.075,00</b>  <b>0,00</b>
<b>Totale Titolo 1</b>	<b>Spese correnti</b>	<b>19.016,91</b>	previsione di competenza <i>di cui già impegnato*</i> previsione di cassa <i>a fondo pluriennale vincolato</i>	<b>29.075,00</b>  <b>37.952,86</b>	<b>31.075,00</b>  <b>50.091,91</b>	<b>28.075,00</b>  <b>0,00</b>	<b>28.075,00</b>  <b>0,00</b>
<b>Totale Programma 02</b>	<b>Segreteria generale</b>	<b>19.016,91</b>	previsione di competenza <i>di cui già impegnato*</i> previsione di cassa <i>a fondo pluriennale vincolato</i>	<b>29.075,00</b>  <b>37.952,86</b>	<b>31.075,00</b>  <b>50.091,91</b>	<b>28.075,00</b>  <b>0,00</b>	<b>28.075,00</b>  <b>0,00</b>
<b>Totale MISSIONE 01</b>	<b>Servizi istituzionali, generali e di gestione</b>	<b>19.016,91</b>	previsione di competenza <i>di cui già impegnato*</i> previsione di cassa <i>a fondo pluriennale vincolato</i>	<b>29.075,00</b>  <b>37.952,86</b>	<b>31.075,00</b>  <b>50.091,91</b>	<b>28.075,00</b>  <b>0,00</b>	<b>28.075,00</b>  <b>0,00</b>
<b>TOTALE MISSIONI</b>		<b>19.016,91</b>	previsione di competenza <i>di cui già impegnato*</i> previsione di cassa <i>a fondo pluriennale vincolato</i>	<b>29.075,00</b>  <b>37.952,86</b>	<b>31.075,00</b>  <b>50.091,91</b>	<b>28.075,00</b>  <b>0,00</b>	<b>28.075,00</b>  <b>0,00</b>
<b>TOTALE GENERALE DELLE SPESE</b>		<b>19.016,91</b>	previsione di competenza <i>di cui già impegnato*</i> previsione di cassa <i>a fondo pluriennale vincolato</i>	<b>29.075,00</b>  <b>37.952,86</b>	<b>31.075,00</b>  <b>50.091,91</b>	<b>28.075,00</b>  <b>0,00</b>	<b>28.075,00</b>  <b>0,00</b>



# Comune di Pontedera

## Provincia di Pisa

Esercizio 2022

197 di 204

### UNITA' PROGETTO - VALORIZZAZIONE CAPITALE UMANO E COORDINAMENTO PIANO LOCALE DI RIPRESA E RESILIENZA

#### SPESE PER MISSIONI, PROGRAMMI E MACROAGGREGATI PER CAPITOLI

MISSIONE PROGRAMMA TITOLO MACROAGGREGATO CAPITOLO	DENOMINAZIONE	RESIDUI PRESUNTI AL TERMINE DELL'ESERCIZIO 2021		PREVISIONI DEFINITIVE DELL'ANNO 2021	PREVISIONI DEFINITIVE		
					2022	DELL'ANNO 2023	DELL'ANNO 2024
<b>DISAVANZO DI AMMINISTRAZIONE</b>				0,00	0,00	0,00	0,00
<b>MISSIONE</b> 01	<b>Servizi istituzionali, generali e di gestione</b>						
0111 Programma 11	Altri servizi generali						
<b>TITOLO</b> 1	Spese correnti						
Macroaggregato 103	Acquisto di beni e servizi						
10111351375/0	PRESTAZIONI DI SERVIZIO PER LO SVILUPPO E L'ADEGUAMENTO TECNOLOGICO DELLA RETE LOCALE - PRESTAZIONI DI SERVIZI - SPESE VARIE			0,00	previsione di competenza	0,00	0,00
					<i>di cui già impegnato*</i>		
					previsione di cassa	0,00	0,00
					<i>a fondo pluriennale vincolato</i>		
<b>Totale Macroaggr.</b> 103	<b>Acquisto di beni e servizi</b>			0,00	previsione di competenza	0,00	0,00
					<i>di cui già impegnato*</i>		0,00
					previsione di cassa	0,00	0,00
					<i>a fondo pluriennale vincolato</i>		
<b>Totale Titolo</b> 1	<b>Spese correnti</b>			0,00	previsione di competenza	0,00	0,00
					<i>di cui già impegnato*</i>		0,00
					previsione di cassa	0,00	0,00
					<i>a fondo pluriennale vincolato</i>		
<b>Totale Programma</b> 11	<b>Altri servizi generali</b>			0,00	previsione di competenza	0,00	0,00
					<i>di cui già impegnato*</i>		0,00
					previsione di cassa	0,00	0,00
					<i>a fondo pluriennale vincolato</i>		
<b>Totale MISSIONE</b> 01	<b>Servizi istituzionali, generali e di gestione</b>			0,00	previsione di competenza	0,00	0,00
					<i>di cui già impegnato*</i>		0,00
					previsione di cassa	0,00	0,00
					<i>a fondo pluriennale vincolato</i>		
<b>TOTALE MISSIONI</b>		0,00		0,00	previsione di competenza	0,00	0,00
					<i>di cui già impegnato*</i>		0,00
					previsione di cassa	0,00	0,00
					<i>a fondo pluriennale vincolato</i>		
<b>TOTALE GENERALE DELLE SPESE</b>		0,00		0,00	previsione di competenza	0,00	0,00
					<i>di cui già impegnato*</i>		0,00
					previsione di cassa	0,00	0,00
					<i>a fondo pluriennale vincolato</i>		



# Comune di Pontedera

## Provincia di Pisa

### UNITA' PROGETTO - VALORIZZAZIONE CAPITALE UMANO E PATRIMONIO CULTURALE SPESE PER MISSIONI, PROGRAMMI E MACROAGGREGATI PER CAPITOLI

MISSIONE PROGRAMMA TITOLO MACROAGGREGATO CAPITOLO	DENOMINAZIONE	RESIDUI PRESUNTI AL TERMINE DELL'ESERCIZIO 2021		PREVISIONI DEFINITIVE DELL'ANNO 2021	PREVISIONI DEFINITIVE		
					ANNO 2022	DELL'ANNO 2023	DELL'ANNO 2024
<b>DISAVANZO DI AMMINISTRAZIONE</b>				0,00	0,00	0,00	0,00
<b>MISSIONE</b> 05	<b>Tutela e valorizzazione dei beni e delle attività culturali</b>						
0502 Programma 02	Attività culturali e interventi diversi nel settore culturale						
Titolo 1	Spese correnti						
Macroaggregato 103	Acquisto di beni e servizi						
10502200135/0	ACQUISTO DI BENI PER BIBLIOTECA - ACQUISTO LIBRI, PUBBLICAZIONI, GIORNALI E RIVISTE	2.028,33	previsione di competenza <i>di cui già impegnato*</i> previsione di cassa <i>a fondo pluriennale vincolato</i>	10.500,00  12.519,91	4.000,00  6.028,33	4.000,00	4.000,00
10502200165/0	ACQUISTO DI BENI PER BIBLIOTECA - ACQUISTO DI BENI E MATERIALE VARIO	500,00	previsione di competenza <i>di cui già impegnato*</i> previsione di cassa <i>a fondo pluriennale vincolato</i>	500,00  500,00	500,00  1.000,00	500,00	500,00
10502201135/0	ACQUISTO DI BENI PER SERVIZIO CULTURA - ACQUISTO LIBRI, PUBBLICAZIONI, GIORNALI E RIVISTE	2.184,00	previsione di competenza <i>di cui già impegnato*</i> previsione di cassa <i>a fondo pluriennale vincolato</i>	2.424,00  2.424,00	0,00  2.184,00	0,00	0,00
10502202165/0	ACQUISTO DI BENI PER BIBLIOTECA - ACQUISTO LIBRI PER PROGETTO "PONTERA CITTÀ CHE LEGGE" - SP. FIN. DA RISORSA 2101170/0	0,00	previsione di competenza <i>di cui già impegnato*</i> previsione di cassa <i>a fondo pluriennale vincolato</i>	0,00  0,00	0,00  0,00	0,00	0,00
10502203135/0	ACQUISTO DI BENI PER BIBLIOTECA - ACQUISTO LIBRI - SPESA FINANZIATA DA RISORSA 2101174/0	7.504,87	previsione di competenza <i>di cui già impegnato*</i> previsione di cassa <i>a fondo pluriennale vincolato</i>	9.204,87  13.204,87	9.500,00  17.004,87	9.500,00	9.500,00
10502204135/0	ACQUISTO DI BENI PER SERVIZIO BIBLIOTECA - ACQUISTO LIBRI	0,00	previsione di competenza <i>di cui già impegnato*</i> previsione di cassa <i>a fondo pluriennale vincolato</i>	1.500,00  1.500,00	0,00  0,00	0,00	0,00
10502300375/0	PRESTAZIONE DI SERVIZI PER BIBLIOTECA - PRESTAZIONI DI SERVIZI - SPESE VARIE	2.570,50	previsione di competenza <i>di cui già impegnato*</i> previsione di cassa <i>a fondo pluriennale vincolato</i>	8.270,00  10.357,66	7.000,00  9.570,50	7.000,00	7.000,00
10502302375/0	PRESTAZIONE DI SERVIZI PER CENTRI PER L'ARTE - PRESTAZIONI DI SERVIZI - SPESE VARIE	4.000,00	previsione di competenza <i>di cui già impegnato*</i> previsione di cassa <i>a fondo pluriennale vincolato</i>	4.000,00  10.000,00	4.000,00  8.000,00	4.000,00	4.000,00
10502303375/0	PRESTAZIONI DI SERVIZI PER ATTIVITÀ CULTURALI (CONVEGNI, MOSTRE, ECC....) - PRESTAZIONI DI SERVIZI - SPESE VARIE	3.660,00	previsione di competenza <i>di cui già impegnato*</i> previsione di cassa <i>a fondo pluriennale vincolato</i>	17.500,00  61.500,00	4.000,00  7.660,00	4.000,00	4.000,00
10502304375/0	PRESTAZIONI DI SERVIZI PER GESTIONE PROGETTI CULTURALI - PRESTAZIONI DI SERVIZI - SPESE VARIE	0,00	previsione di competenza <i>di cui già impegnato*</i> previsione di cassa <i>a fondo pluriennale vincolato</i>	0,00  0,00	0,00  0,00	0,00	0,00



# Comune di Pontedera

## Provincia di Pisa

### UNITA' PROGETTO - VALORIZZAZIONE CAPITALE UMANO E PATRIMONIO CULTURALE SPESE PER MISSIONI, PROGRAMMI E MACROAGGREGATI PER CAPITOLI

MISSIONE PROGRAMMA TITOLO MACROAGGREGATO CAPITOLO	DENOMINAZIONE	RESIDUI PRESUNTI AL TERMINI DELL'ESERCIZIO 2021		PREVISIONI DEFINITIVE DELL'ANNO 2021	PREVISIONI DEFINITIVE		
					PREVISIONI DEFINITIVE ANNO 2022	PREVISIONI DEFINITIVE DELL'ANNO 2023	PREVISIONI DEFINITIVE DELL'ANNO 2024
10502305375/0	PRESTAZIONI DI SERVIZI PER ATTIVITA' CULTURALI PER PROGETTI SPECIALI - PRESTAZIONI DI SERVIZI - SPESE VARIE	0,00	previsione di competenza <i>di cui già impegnato*</i> previsione di cassa <i>a fondo pluriennale vincolato</i>	0,00  0,00	0,00  0,00	0,00  0,00	0,00  0,00
10502310375/0	PRESTAZIONE DI SERVIZI PER ATTIVITA' CULTURALE - PRESTAZIONI DI SERVIZI - SPESE VARIE	1.576,00	previsione di competenza <i>di cui già impegnato*</i> previsione di cassa <i>a fondo pluriennale vincolato</i>	1.576,00  1.576,00	1.500,00  3.076,00	1.500,00  1.500,00	1.500,00  1.500,00
10502311375/0	PRESTAZIONI DI SERVIZI PER MANUTENZIONE BENI CULTURALI - PRESTAZIONI DI SERVIZI - SPESE VARIE	0,00	previsione di competenza <i>di cui già impegnato*</i> previsione di cassa <i>a fondo pluriennale vincolato</i>	0,00  0,00	0,00  0,00	0,00  0,00	0,00  0,00
10502313375/0	PRESTAZIONI DI SERVIZI PER MANUTENZIONE BENI CULTURALI - PRESTAZIONI DI SERVIZI PER MANUTENZIONE MURO DI BAY	0,00	previsione di competenza <i>di cui già impegnato*</i> previsione di cassa <i>a fondo pluriennale vincolato</i>	15.000,00  15.000,00	0,00  0,00	5.490,00  0,00	0,00  0,00
10502314375/0	PRESTAZIONI DI SERVIZI PER MANUTENZIONE ARREDO VERDE DELLA CITTA' - PRESTAZIONI DI SERVIZI - SPESE VARIE	0,00	previsione di competenza <i>di cui già impegnato*</i> previsione di cassa <i>a fondo pluriennale vincolato</i>	27.000,00  27.000,00	0,00  0,00	0,00  0,00	0,00  0,00
10502319375/0	PRESTAZIONI DI SERVIZI PER SERVIZI CULTURALI GESTITI DA FONDAZIONE PONTEDERA PER LA CULTURA	10.000,00	previsione di competenza <i>di cui già impegnato*</i> previsione di cassa <i>a fondo pluriennale vincolato</i>	20.000,00  30.000,00	20.000,00  30.000,00	20.000,00  20.000,00	20.000,00  20.000,00
10502320375/0	PRESTAZIONI DI SERVIZI PER ATTIVITA' CULTURALI/MUSICALI - PRESTAZIONI DI SERVIZI - SPESE VARIE	35.000,00	previsione di competenza <i>di cui già impegnato*</i> previsione di cassa <i>a fondo pluriennale vincolato</i>	35.000,00  35.000,00	35.000,00  70.000,00	35.000,00  35.000,00	35.000,00  35.000,00
10502321375/0	PRESTAZIONE DI SERVIZI PER BIBLIOTECA PER PROGETTO "PONTEDERA CITTA' CHE LEGGE" - PRESTAZ. DI SERVIZI - SPESE VARIE - SP. FIN. DA RISORSA 21011	0,00	previsione di competenza <i>di cui già impegnato*</i> previsione di cassa <i>a fondo pluriennale vincolato</i>	0,00  0,00	0,00  0,00	0,00  0,00	0,00  0,00
10502322375/0	PRESTAZIONE DI SERVIZI PER PER GESTIONE PROGETTO "CANTIERI D'ARTE 2020" - PRESTAZ. DI SERVIZI - SPESE VARIE - SP. FIN. DA RISORSA 2101311	0,00	previsione di competenza <i>di cui già impegnato*</i> previsione di cassa <i>a fondo pluriennale vincolato</i>	0,00  35.000,00	0,00  0,00	0,00  0,00	0,00  0,00
10502400715/0	ATTIVITA' CULTURALI - UTILIZZO BENI DI TERZI - CANONE DI CONCESSIONE	0,00	previsione di competenza <i>di cui già impegnato*</i> previsione di cassa <i>a fondo pluriennale vincolato</i>	0,00  0,00	0,00  0,00	0,00  0,00	0,00  0,00
10502410715/0	RIGENERAZIONE URBANA PER SOCIALIZZAZIONE E ATTIVITA' CULTURALI - CANONE DI CONCESSIONE	14.850,00	previsione di competenza <i>di cui già impegnato*</i> previsione di cassa <i>a fondo pluriennale vincolato</i>	14.850,00  39.700,00	14.850,00  29.700,00	14.850,00  14.850,00	14.850,00  14.850,00



# Comune di Pontedera

## Provincia di Pisa

### UNITA' PROGETTO - VALORIZZAZIONE CAPITALE UMANO E PATRIMONIO CULTURALE

#### SPESE PER MISSIONI, PROGRAMMI E MACROAGGREGATI PER CAPITOLI

MISSIONE PROGRAMMA TITOLO MACROAGGREGATO CAPITOLO	DENOMINAZIONE	RESIDUI PRESUNTI AL TERMINI DELL'ESERCIZIO 2021		PREVISIONI DEFINITIVE DELL'ANNO 2021			
					PREVISIONI DEFINITIVE ANNO 2022	PREVISIONI DEFINITIVE DELL'ANNO 2023	PREVISIONI DEFINITIVE DELL'ANNO 2024
<b>Totale Macroaggr. 103</b>	<b>Acquisto di beni e servizi</b>	83.873,70	previsione di competenza <i>di cui già impegnato*</i> previsione di cassa <i>a fondo pluriennale vincolato</i>	167.324,87  295.282,44	100.350,00 73.859,17 184.223,70	105.840,00 0,00	100.350,00 0,00
<b>Macroaggregato 104</b>	<b>Trasferimenti correnti</b>						
10502500805/0	CONTRIBUTI PER ATTIVITA CULTURALI - CONTRIBUTI AD ISTITUTI, ENTI, ASSOCIAZIONI ECC.	0,00	previsione di competenza <i>di cui già impegnato*</i> previsione di cassa <i>a fondo pluriennale vincolato</i>	105.000,00  86.200,00	2.000,00  2.000,00	2.000,00	2.000,00
10502500853/0	CONTRIBUTI PER ATTIVITA CULTURALI - TRASFERIMENTI AD ALTRI ENTI	800,00	previsione di competenza <i>di cui già impegnato*</i> previsione di cassa <i>a fondo pluriennale vincolato</i>	3.200,00  4.000,00	2.000,00 800,00 2.800,00	2.000,00	2.000,00
10502501805/0	CONTRIBUTI PER FESTIVAL TEATRALI - CONTRIBUTI AD ISTITUTI, ENTI, ASSOCIAZIONI ECC.	3.000,00	previsione di competenza <i>di cui già impegnato*</i> previsione di cassa <i>a fondo pluriennale vincolato</i>	31.800,00  36.800,00	5.000,00  8.000,00	5.000,00	5.000,00
10502502805/0	CONTRIBUTI UNA TANTUM PER ATTIVITA CULTURALI - TRASFERIMENTI AD ALTRI	0,00	previsione di competenza <i>di cui già impegnato*</i> previsione di cassa <i>a fondo pluriennale vincolato</i>	0,00  0,00	0,00  0,00	0,00	0,00
10502502872/0	TRASFERIMENTI ALL'UNIONE DEI COMUNI DELLA VALDERA PER GESTIONE BIBLIOTECA -TRASFERIMENTO ALL'UNIONE DEI COMUNI DELLA VALDERA	11.502,74	previsione di competenza <i>di cui già impegnato*</i> previsione di cassa <i>a fondo pluriennale vincolato</i>	214.250,00  446.654,46	229.050,00  240.552,74	229.050,00	229.050,00
10502503805/0	TRASFERIMENTI PER ATTIVITA' CULTURALI - TRASFERIMENTI PER QUOTE ASSOCIATIVE - TRASFERIMENTI AD ALTRI ENTI E ASSOCIAZIONI	0,00	previsione di competenza <i>di cui già impegnato*</i> previsione di cassa <i>a fondo pluriennale vincolato</i>	230,00  230,00	300,00  300,00	300,00	300,00
10502503872/0	TRASFERIMENTI ALL'UNIONE DEI COMUNI DELLA VALDERA PER PROGETTO SPERIMENTALE APERTURE NOTTURNE BIBLIOTECA -TRASF.ALL'UNIONE DEI COMUNI	0,00	previsione di competenza <i>di cui già impegnato*</i> previsione di cassa <i>a fondo pluriennale vincolato</i>	0,00  0,00	0,00  0,00	0,00	0,00
10502506851/0	CONTRIBUTO ALL'ASSOCIAZIONE ARCI VALDERA PER LA GESTIONE DEL "CINEMA SOTTO LE STELLE" - CONTRIBUTO PER SPESE DI GESTIONE	0,00	previsione di competenza <i>di cui già impegnato*</i> previsione di cassa <i>a fondo pluriennale vincolato</i>	0,00  0,00	0,00  0,00	0,00	0,00
10502510805/0	CONTRIBUTI PER IL CENTRO SETE SOIS SETE LUAS - CONTRIBUTI AD ISTITUTI, ENTI, ASSOCIAZIONI ECC.	0,00	previsione di competenza <i>di cui già impegnato*</i> previsione di cassa <i>a fondo pluriennale vincolato</i>	20.000,00  20.000,00	20.000,00  20.000,00	20.000,00	20.000,00
10502511897/0	TRASFERIMENTI A SOGGETTI PRIVATI PER GESTIONE PROGETTO PARTECIPATIVO DI VILLA CRASTAN - SPESA FINANZIATA DA RISORSA 2101291/0	0,00	previsione di competenza <i>di cui già impegnato*</i> previsione di cassa <i>a fondo pluriennale vincolato</i>	0,00  0,00	0,00  0,00	0,00	0,00





# Comune di Pontedera

## Provincia di Pisa

### UNITA' PROGETTO - VALORIZZAZIONE CAPITALE UMANO E PATRIMONIO CULTURALE SPESE PER MISSIONI, PROGRAMMI E MACROAGGREGATI PER CAPITOLI

MISSIONE PROGRAMMA TITOLO MACROAGGREGATO CAPITOLO	DENOMINAZIONE	RESIDUI PRESUNTI AL TERMINI DELL'ESERCIZIO 2021		PREVISIONI DEFINITIVE DELL'ANNO 2021	PREVISIONI DEFINITIVE		
					PREVISIONI DEFINITIVE ANNO 2022	PREVISIONI DEFINITIVE DELL'ANNO 2023	PREVISIONI DEFINITIVE DELL'ANNO 2024
10502513897/0	TRASFERIMENTI A SOGGETTI PRIVATI PER PROGETTO "ACCADEMIA MUSICALE DI PONTEDERA" - SPESA FINANZIATA DA RISORSA 2101308/0	12.000,00	previsione di competenza <i>di cui già impegnato*</i> previsione di cassa <i>a fondo pluriennale vincolato</i>	0,00  12.000,00	0,00  12.000,00	0,00	0,00
10502514898/0	TRASFERIMENTO A FONDAZIONE PONTEDERA CULTURA PER "PALAZZO PRETORIO"	27.550,00	previsione di competenza <i>di cui già impegnato*</i> previsione di cassa <i>a fondo pluriennale vincolato</i>	45.000,00  104.500,00	45.000,00  72.550,00	45.000,00	45.000,00
10502515850/0	TRASFERIMENTO ALLA FONDAZIONE DEL TEATRO NAZIONALE DELLA TOSCANA - COMPARTICIPAZIONE ALLE SPESE DI FUNZIONAMENTO	85.000,00	previsione di competenza <i>di cui già impegnato*</i> previsione di cassa <i>a fondo pluriennale vincolato</i>	170.000,00  170.000,00	170.000,00  255.000,00	170.000,00	170.000,00
10502522853/0	TRASFERIMENTO AD ALTRI ENTI PER PROGETTO REGIONALE "ARTE E CULTURA TRA TRADIZIONE E INNOVAZIONE"	0,00	previsione di competenza <i>di cui già impegnato*</i> previsione di cassa <i>a fondo pluriennale vincolato</i>	0,00  0,00	0,00  0,00	0,00	0,00
10502525850/0	QUOTA PARTECIPAZIONE ALLA FONDAZIONE PIAGGIO - COMPARTICIPAZIONE ALLE SPESE DI FUNZIONAMENTO	0,00	previsione di competenza <i>di cui già impegnato*</i> previsione di cassa <i>a fondo pluriennale vincolato</i>	51.646,00  51.646,00	51.646,00  51.646,00	51.646,00	51.646,00
10502530836/0	CONTRIBUTI PER PROGETTI CULTURALI - CONTRIBUTI PER PROGETTI CULTURALI	0,00	previsione di competenza <i>di cui già impegnato*</i> previsione di cassa <i>a fondo pluriennale vincolato</i>	0,00  0,00	0,00  0,00	0,00	0,00
10502537862/0	TRASFERIMENTO AD ALTRI PARTENERS PER ATTIVITA' "PROGETTO ZERO PREGIUDIZI" - SPESA FINANZIATA A CAP_ENTRATA 2101168/0	0,00	previsione di competenza <i>di cui già impegnato*</i> previsione di cassa <i>a fondo pluriennale vincolato</i>	0,00  0,00	0,00  0,00	0,00	0,00
10502539862/0	TRASFERIMENTI PER PROGETTO MOSTRA GALILEO CHINI - SPESA FINANZIATA DA RISORSA 2101307/0	0,00	previsione di competenza <i>di cui già impegnato*</i> previsione di cassa <i>a fondo pluriennale vincolato</i>	0,00  0,00	0,00  0,00	0,00	0,00
10502540862/0	TRASFERIMENTI A SOGGETTI PRIVATI PER REALIZZAZIONE MOSTRE PRESSO PALP- SPESA FINANZIATA DA RISORSA 2101309/0	0,00	previsione di competenza <i>di cui già impegnato*</i> previsione di cassa <i>a fondo pluriennale vincolato</i>	0,00  22.250,00	0,00  0,00	0,00	0,00
10502545862/0	TRASFERIMENTO AD ASSOCIAZIONI PER CELEBRAZIONE 700 ANNI DALLA MORTE DI DANTE ALIGHIERI - SPESA FINANZIATA DA RISORSA 2101303/0	0,00	previsione di competenza <i>di cui già impegnato*</i> previsione di cassa <i>a fondo pluriennale vincolato</i>	1.380,00  1.380,00	0,00  0,00	0,00	0,00
<b>Totale Macroaggr. 104</b>	<b>Trasferimenti correnti</b>	<b>139.852,74</b>	previsione di competenza <i>di cui già impegnato*</i> previsione di cassa <i>a fondo pluriennale vincolato</i>	<b>642.506,00</b>  <b>955.660,46</b>	<b>524.996,00</b>  <b>664.848,74</b>	<b>524.996,00</b>  <b>0,00</b>	<b>524.996,00</b>  <b>0,00</b>
Macroaggregato 109	Rimborsi e poste correttive delle entrate						



# Comune di Pontedera

## Provincia di Pisa

### UNITA' PROGETTO - VALORIZZAZIONE CAPITALE UMANO E PATRIMONIO CULTURALE SPESE PER MISSIONI, PROGRAMMI E MACROAGGREGATI PER CAPITOLI

MISSIONE PROGRAMMA TITOLO MACROAGGREGATO CAPITOLO	DENOMINAZIONE	RESIDUI PRESUNTI AL TERMINI DELL'ESERCIZIO 2021		PREVISIONI DEFINITIVE DELL'ANNO 2021	PREVISIONI DEFINITIVE		
					ANNO 2022	DELL'ANNO 2023	DELL'ANNO 2024
10502540853/0	RIMBORSO SOMME ALLA REGIONE TOSCANA PER REVOCA CONTRIBUTO CULTURALE ALL'ACCADEMIA MUSICALE	12.000,00	previsione di competenza <i>di cui già impegnato*</i> previsione di cassa <i>a fondo pluriennale vincolato</i>	0,00  12.000,00	0,00  12.000,00	0,00  0,00	0,00  0,00
<b>Totale Macroaggr. 109</b>	<b>Rimborsi e poste correttive delle entrate</b>	12.000,00	previsione di competenza <i>di cui già impegnato*</i> previsione di cassa <i>a fondo pluriennale vincolato</i>	0,00  12.000,00	0,00  12.000,00	0,00  0,00	0,00  0,00
<b>Totale Titolo 1</b>	<b>Spese correnti</b>	235.726,44	previsione di competenza <i>di cui già impegnato*</i> previsione di cassa <i>a fondo pluriennale vincolato</i>	809.830,87  1.262.942,90	625.346,00  861.072,44	630.836,00  0,00	625.346,00  0,00
<b>Titolo 2</b>	<b>Spese in conto capitale</b>						
<b>Macroaggregato 202</b>	<b>Investimenti fissi lordi e acquisto di terreni</b>						
205021012122/0	ACQUIS. E RISTRUTT. BENI IMMOBILI PER SERVIZIO CULTURA-RISTRUTT. E MANUT. STRAORD. BENI IMMOB. - SP. FIN. CON CONTRIBUTI VARI ENTI DEL SETTORE	0,00	previsione di competenza <i>di cui già impegnato*</i> previsione di cassa <i>a fondo pluriennale vincolato</i>	1.400,00  1.400,00	0,00  0,00	0,00  0,00	0,00  0,00
205025002567/0	ACQUISIZ. DI BENI MOBILI, MACCHINE, ATTREZZ. PER BIBLIOTECA-ACQ. MATER. BIBLIOGRAFICO- SP. FIN. CON PROV. DERIV. DA CESS. DI AREE	0,00	previsione di competenza <i>di cui già impegnato*</i> previsione di cassa <i>a fondo pluriennale vincolato</i>	0,00  0,00	0,00  0,00	0,00  0,00	0,00  0,00
205025002572/0	ACQUISIZIONE DI BENI MOBILI, MACCHINE, ATTREZZ. PER SERVIZIO CULTURA-ACQUISTO BENI MOBILI - SP. FIN. CON TRASFERIMENTI DA SOGGETTI	0,00	previsione di competenza <i>di cui già impegnato*</i> previsione di cassa <i>a fondo pluriennale vincolato</i>	0,00  0,00	0,00  0,00	0,00  0,00	0,00  0,00
205025002575/0	ACQUISIZIONE ARREDO VERDE PER DECORO URBANO- SP. FINANZIATA DA ALIENAZIONE BENI	0,00	previsione di competenza <i>di cui già impegnato*</i> previsione di cassa <i>a fondo pluriennale vincolato</i>	65.000,00  65.000,00	0,00  0,00	0,00  0,00	0,00  0,00
205025012567/0	ACQUISIZIONE DI BENI MOBILI, MACCHINE, ATTREZZATURE PER SERVIZIO CULTURA- SP. FIN. CON PROV. DERIV. DA CESSIONE DI AREE IN DIRITTO DI SERVITU'	0,00	previsione di competenza <i>di cui già impegnato*</i> previsione di cassa <i>a fondo pluriennale vincolato</i>	400,00  400,00	0,00  0,00	0,00  0,00	0,00  0,00
<b>Totale Macroaggr. 202</b>	<b>Investimenti fissi lordi e acquisto di terreni</b>	0,00	previsione di competenza <i>di cui già impegnato*</i> previsione di cassa <i>a fondo pluriennale vincolato</i>	66.800,00  66.800,00	0,00  0,00	0,00  0,00	0,00  0,00
<b>Macroaggregato 203</b>	<b>Contributi agli investimenti</b>						
205027002778/0	TRASF. DI CAPITALI PER SERVIZI DIVERSI NEL SETTORE CULTURALE-TRASF. CAPITALI PER REALIZ. OPERE PUBBL. - SP. FIN. CON IMP. AVANZO DI AMMINISTRAZ.	0,00	previsione di competenza <i>di cui già impegnato*</i> previsione di cassa <i>a fondo pluriennale vincolato</i>	0,00  0,00	0,00  0,00	0,00  0,00	0,00  0,00
<b>Totale Macroaggr. 203</b>	<b>Contributi agli investimenti</b>	0,00	previsione di competenza <i>di cui già impegnato*</i> previsione di cassa <i>a fondo pluriennale vincolato</i>	0,00  0,00	0,00  0,00	0,00  0,00	0,00  0,00



Comune di Pontedera  
Provincia di Pisa

Esercizio 2022

203 di 204

UNITA' PROGETTO - VALORIZZAZIONE CAPITALE UMANO E PATRIMONIO CULTURALE  
SPESE PER MISSIONI, PROGRAMMI E MACROAGGREGATI PER CAPITOLI

MISSIONE PROGRAMMA TITOLO MACROAGGREGATO CAPITOLO	DENOMINAZIONE	RESIDUI PRESUNTI AL TERMINE DELL'ESERCIZIO 2021		PREVISIONI DEFINITIVE DELL'ANNO 2021	PREVISIONI DEFINITIVE		
					2022	2023	2024
<b>Totale Titolo 2</b>	<b>Spese in conto capitale</b>	0,00	previsione di competenza <i>di cui già impegnato*</i> previsione di cassa <i>a fondo pluriennale vincolato</i>	66.800,00  66.800,00	0,00  0,00	0,00  0,00	0,00  0,00
<b>Totale Programma 02</b>	<b>Attività culturali e interventi diversi nel settore culturale</b>	235.726,44	previsione di competenza <i>di cui già impegnato*</i> previsione di cassa <i>a fondo pluriennale vincolato</i>	876.630,87  1.329.742,90	625.346,00 341.305,17 861.072,44	630.836,00 0,00	625.346,00 0,00
<b>Totale MISSIONE 05</b>	<b>Tutela e valorizzazione dei beni e delle attività culturali</b>	235.726,44	previsione di competenza <i>di cui già impegnato*</i> previsione di cassa <i>a fondo pluriennale vincolato</i>	876.630,87  1.329.742,90	625.346,00 341.305,17 861.072,44	630.836,00 0,00	625.346,00 0,00



# Comune di Pontedera

## Provincia di Pisa

Esercizio 2022

204 di 204

### UNITA' PROGETTO - VALORIZZAZIONE CAPITALE UMANO E PATRIMONIO CULTURALE

#### SPESE PER MISSIONI, PROGRAMMI E MACROAGGREGATI PER CAPITOLI

MISSIONE PROGRAMMA TITOLO MACROAGGREGATO CAPITOLO	DENOMINAZIONE	RESIDUI PRESUNTI AL TERMINE DELL'ESERCIZIO 2021		PREVISIONI DEFINITIVE DELL'ANNO 2021	PREVISIONI DEFINITIVE		
					ANNO 2022	DELL'ANNO 2023	DELL'ANNO 2024
<b>MISSIONE 19</b>	<b>Relazioni internazionali</b>						
<b>1901 Programma 01</b>	<b>Relazioni internazionali e Cooperazione allo sviluppo</b>						
<b>TITOLO 1</b>	<b>Spese correnti</b>						
<b>Macroaggregato 103</b>	<b>Acquisto di beni e servizi</b>						
11901215165/0	SPESE PER INTERVENTI UMANITARI E INTERNAZIONALI-ACQUISTO DI BENI E MATERIALE VARIO	200,00	previsione di competenza <i>di cui già impegnato*</i> previsione di cassa <i>a fondo pluriennale vincolato</i>	500,00  500,00	500,00  700,00	500,00	500,00
11901316375/0	SPESE PER INTERVENTI IN CAMPO UMANITARIO E INTERNAZIONALE - PRESTAZIONI DI SERVIZI - SPESE VARIE	0,00	previsione di competenza <i>di cui già impegnato*</i> previsione di cassa <i>a fondo pluriennale vincolato</i>	1.000,00  1.000,00	0,00  0,00	0,00	0,00
<b>Totale Macroaggr. 103</b>	<b>Acquisto di beni e servizi</b>	200,00	previsione di competenza <i>di cui già impegnato*</i> previsione di cassa <i>a fondo pluriennale vincolato</i>	1.500,00  1.500,00	500,00  700,00	500,00  0,00	500,00  0,00
<b>Macroaggregato 104</b>	<b>Trasferimenti correnti</b>						
11901515805/0	CONTRIBUTI PER INIZIATIVE A CARATTERE UMANITARIO E INTERNAZIONALE- CONTRIBUTI AD ISTITUTI, ENTI, ASSOCIAZIONI ECC.	0,00	previsione di competenza <i>di cui già impegnato*</i> previsione di cassa <i>a fondo pluriennale vincolato</i>	0,00  2.500,00	0,00  0,00	0,00	0,00
<b>Totale Macroaggr. 104</b>	<b>Trasferimenti correnti</b>	0,00	previsione di competenza <i>di cui già impegnato*</i> previsione di cassa <i>a fondo pluriennale vincolato</i>	0,00  2.500,00	0,00  0,00	0,00  0,00	0,00  0,00
<b>Totale Titolo 1</b>	<b>Spese correnti</b>	200,00	previsione di competenza <i>di cui già impegnato*</i> previsione di cassa <i>a fondo pluriennale vincolato</i>	1.500,00  4.000,00	500,00  700,00	500,00  0,00	500,00  0,00
<b>Totale Programma 01</b>	<b>Relazioni internazionali e Cooperazione allo sviluppo</b>	200,00	previsione di competenza <i>di cui già impegnato*</i> previsione di cassa <i>a fondo pluriennale vincolato</i>	1.500,00  4.000,00	500,00  700,00	500,00  0,00	500,00  0,00
<b>Totale MISSIONE 19</b>	<b>Relazioni internazionali</b>	200,00	previsione di competenza <i>di cui già impegnato*</i> previsione di cassa <i>a fondo pluriennale vincolato</i>	1.500,00  4.000,00	500,00  700,00	500,00  0,00	500,00  0,00
<b>TOTALE MISSIONI</b>		235.926,44	previsione di competenza <i>di cui già impegnato*</i> previsione di cassa <i>a fondo pluriennale vincolato</i>	878.130,87  1.333.742,90	625.846,00  861.772,44	631.336,00  0,00	625.846,00  0,00
<b>TOTALE GENERALE DELLE SPESE</b>		235.926,44	previsione di competenza <i>di cui già impegnato*</i> previsione di cassa <i>a fondo pluriennale vincolato</i>	878.130,87  1.333.742,90	625.846,00  861.772,44	631.336,00  0,00	625.846,00  0,00

## **VEICOLI IN DOTAZIONE AI SERVIZI**

**MEZZI IN DOTAZIONE AI VARI SERVIZI COMUNALI**

<b>SCADENZA BOLLI AL 31/01/2022</b>				
N.	TARGA	MODELLO	DESTINAZIONE	SETT
1	DR 983 SJ	TOYOTA N2	Protezione Civile	2°
2	AV 425 EW	BREMACK	Servizio Manutenzioni	2°
3	ZA 753 NL	VANETTE CARGO	Servizio Manutenzioni	2°
4	BZ 914 BA	FORD TRANSIT	Servizio Manutenzioni	2°
5	BZ 850 BA	FORD TRANSIT	Servizio Manutenzioni	2°
6	BZ 442 AX	RENAULT MASTER	Servizio Manutenzioni	2°
7	DV 946 NS	PORTER PIAGGIO	Servizio Manutenzioni	2°
8	EF 249 MA	PORTER PIAGGIO	Servizio Manutenzioni	2°
9	EF 832 MA	FIAT PANDA	Servizio Manutenzioni	2°
10	DH 403 KN	FIAT IVECO	Servizio Manutenzioni	2°
11	DT 808 XG	FIAT STRADA	Servizio Manutenzioni	2°
12	DC 836 GG	FIAT PANDA	Servizio Manutenzioni	2°
13	EF 836 MA	FIAT PANDA	Servizio Manutenzioni	2°
14	EF 835 MA	FIAT PANDA	Servizio Manutenzioni	2°
15	DV 029 BY	FIAT PANDA	Servizio Manutenzioni	2°
16	EF 595 MA	FIAT PANDA	Servizio Manutenzioni	2°
17	CP 644 RX	FIAT IVECO	Servizio Manutenzioni	2°
18	ES 071 HK	PORTER PIAGGIO	Servizio Manutenzioni	2°
19	BV 602 XY	DAIMLERCHYSLER	Servizio Manutenzioni	2°
20	FP 018 FC	MITSUBISHI FUSO	Servizio Manutenzioni	2°
21	EC 22064	GREENGO ICARO	Servizio Manutenzioni	2°
22	DV 945 NS	PORTER PIAGGIO	Servizi Cimiteriali	2°
23	DT 496 DB	FIAT IVECO DAILY	Servizio Illuminaz. pubblica	2°
24	GG390PX	FIAT DOBLO'	Servizio Manutenzioni	2°
25	AV 817 ER	BREMACK	Servizio Parchi e giardini	2°
26	DD 29583	PIAGGIO M47	P.M.	
27	DD 29584	PIAGGIO M47	P.M.	
28	DH98290	MOTO PIAGGIO M38	P.M.	
29	DH98291	MOTO PIAGGIO M38	P.M.	
30	DH98292	MOTO PIAGGIO M38	P.M.	
31	YA 411 AD	FIAT PANDA	P.M.	
32	YA 358 AH	FIAT PANDA	P.M.	
33	YA 387 AH	TOYOTA RAV 4	P.M.	
34	YA 01041	PIAGGIO MP3 HIBRID	P.M.	
35	DR 594 TM	FIAT IVECO	Trasporto Scolastico	5°
36	CG 668 JZ	AUTOBUS IVECO	Trasporto Scolastico	5°
37	BH 046 YX	SC BUS CHRYSLER	Trasporto Scolastico	5°
38	DR 714 SB	DAIMLERCHRYSLER	Trasporto Scolastico	5°
39	DR 792 SB	DAIMLERCHRYSLER	Trasporto Scolastico	5°
40	CS548FE	BUS MERCEDES	Trasporto Scolastico	5°
41	DV842PL	FIAT DOBLO'	Trasporto Scolastico (CED)	5°
42	EX 948 ZD	FIAT 65/C/E/4	Trasporto Scolastico	5°
43	FE 950 AY		Trasporto Scolastico	5°
44	YA01021	PIAGGIO	P.M.	4°

<b>SCADENZA BOLLI AL 31/01/2022</b>	<b>BOLLI AL 31/07/2022</b>		
EB78470	GREENGO ICARO	Servizio Manutenzioni	
DZ71044	GREENGO ICARO	Servizio Manutenzioni	
EB78471	GREENGO ICARO	Servizio Manutenzioni	
EB78472	GREENGO ICARO	Servizio Manutenzioni	
<b>SCADENZA BOLLI AL 31/01/2022</b>	<b>BOLLI AL 31/08/2022</b>		
DT833MS	IVECO SANTANA PA S40VC	Protezione Civile	
<b>SCADENZA BOLLI AL 31/01/2022</b>	<b>BOLLI AL 30/09/2022</b>		
GH175WV	AUTOBUS MERCEDES	Trasporto Scolastico	
<b>SCADENZA BOLLI AL 31/01/2022</b>	<b>BOLLI AL 31/12/2022</b>		
BZ762AT	FIAT PUNTO	Servizio Segreteria	
CICZAPC5110100001060	CICLOMOTORE	Servizio Segreteria	
CG902JR	FIAT SEICENTO	Servizio Segreteria	
ZA795PH	AUTOCARRO	Servizio Manutenzioni	
BZ760AT	FIAT SEICENTO	Servizio Manutenzioni	
TELAIO N. ZAPC8000000124653	APE 50	Servizi Cimiteriali	

## **PERSONALE ASSEGNATO AI SETTORI**



1° SETTORE "POLITICHE TERRITORIALI"					
Nominativo	Categoria	Posizione economica	Profilo	Part-time	Comando/ Asp.va
Parrini Massimo			Dirigente		
Corsi Elena	D1	D3	Istruttore Dir.vo Amm.vo	30h	
Cantini Barbara	C1	C3	Istruttore Amministrativo		
Baccini Paola	C1	C3	Istruttore Amministrativo	30h	
Bernardini Stefano	C1	C5	Istruttore Amministrativo		
<b>1° SERVIZIO "EDILIZIA PRIVATA"</b>					
Magnozzi Luca P.O.	D1	D3	Istruttore Dir.vo Tecnico		
Guerriero Anna	D1	D2	Istruttore Dir.vo Tecnico		
Montagnani Mauro	C1	C6	Istruttore Tecnico		
Gorini Tiziana	B3	B7	Collaboratore Prof.le Amm.vo		
Fisoni Paolo	B3	B8	Collaboratore Prof.le Tecnico		
Senesi Francesco	A	A2	Operatore Generico Part-time	19h	
<b>2° SERVIZIO "TERRITORIO E AMBIENTE"</b>					
Salvini Marco P.O.	D1	D3	Istruttore Dir.vo Tecnico		
Rosati Stefania	D1	D4	Istruttore Dir.vo Tecnico	30h	
Campus Antonio	D1	D1	Istruttore Dir.vo Tecnico		comando al 50% Unione Valdera
Giani Elisa	C1	C2	Istruttore Tecnico	33h	
Sabatini Samuele	C1	C1	Istruttore Amministrativo		
Condello Fausto-aspettativa	D1	D4	Istruttore Dir.vo Tecnico		Aspettativa
<b>3° SERVIZIO "DECORO E MANUTENZIONE URBANA"</b>					
Saleppichi Massimo P.O.	D1	D2	Istruttore Dir.vo Tecnico		
Lisi Chiara	D1	D2	Istruttore Dir.vo Tecnico		

Pisani Valerio	D1	D1	Istruttore Dir.vo Tecnico		
Aquinati Fabrizio	D1	D1	Istruttore Direttivo Amministrativo		
Bernardeschi Nicola	C1	C2	Istruttore Tecnico		
Marinari Stefano	C1	C5	Istruttore Tecnico		
Regoli Alma	C1	C5	Istruttore Amministrativo		
Bimbi Corradino	B3	B5	Coll.re Prof.le Tecnico		
Cecchinelli Luigi	B3	B4	Coll.re Prof.le Amm.vo		
Cipriani Daniela	B1	B3	Esecutore Tecnico Qualif. Part-time	35h	
Conforti Paolo	B1	B5	Esecutore Tecnico Qualif.		
Cucini Maurizio	B3	B5	Coll.re Prof.le Tecn. Spec.		
Macri Ilario	B1	B1	Esecutore Tecnico		
Martucci Alessandro	B3	B5	Coll.re Prof.le Tecn. Spec.		
Melai Roberto	B3	B5	Coll.re Prof.le Tecn. Spec.		
Pugliesi Francesco	B3	B5	Coll.re Prof.le Tecn. Spec.		
Volpi Fausto	B1	B1	Esecutore Tecnico		
Cambi Federico	B1	B1	Esecutore Tecnico		
Turini Alessio	B1	B1	Esecutore Tecnico Qualif.		
Novelli Daniela	A	A3	Operatore Generico Part-time	20h	
Ribechini Gabriele	A	A4	Operatore Generico Part-time	27h	
Spinelli Paolo	A	A2	Operatore Generico Part-time	21h	
<b>4° SERVIZIO "CONCESSIONI E SVILUPPO LOCALE"</b>					
Rossi Paola P.O.	D1	D2	Istruttore Dir.vo Amm.vo		
Petroni Stefano	D1	D1	Istruttore Amministrativo		comando al 50% Comune di Bientina
Ciulli Pieranna	C1	C5	Istruttore Amministrativo		
Leporini Ughetta	C1	C6	Istruttore Amministrativo		
Spagnolo Simona	C1	C3	Istruttore Amministrativo		
Giannone Elisabetta	C1	C1	Istruttore Amministrativo		
Gorini Mario	B1	B8	Esecutore Tecnico Qualif.	18h	
Meoli Carlo	B1	B2	Esecutore Tecnico Qualif.		

2° SETTORE "GESTIONE PATRIMONIO COMUNALE"						
n	Nominativo	Categoria	Posizione Economica	Profilo	Part-time	Comando/Aspettativa
1	Fantozzi Roberto			Dirigente		
1	Gronchi Marilena	D1	D3	Istruttore Dir.vo Amm.vo		
1	Quirino Teresa	D1	D1	Istruttore Dir.vo Amm.vo		
1	De Matteis Gianluca	D1	D1	Istruttore Dir.vo Tecnico		
<b>1° SERVIZIO "PATRIMONIO E MOBILITA' "</b>						
1	Basile Angela Rosa	D1	D3	Istruttore Dir.vo Tecnico	30h	
1	Cetti Fernando	D1	D4	Istruttore Dir.vo Tecnico		
1	Vannucci Monica	C1	C4	Istruttore Amministrativo		
1	Righini Rachele	C1	C1	Istruttore Amministrativo		
1	Traficante Stefania Licia	C1	C1	Istruttore Tecnico		
<b>2° SERVIZIO "OPERE PUBBLICHE E ESPROPRI"</b>						
1	Pasqualetti Marco P.O.	D1	D7	Istruttore Dir.vo Tecnico		
1	Nencioni Riccardo	D1	D4	Istruttore Dir.vo Tecnico		
1	Berti Moreno	C1	C3	Istruttore Tecnico		
<b>3° SERVIZIO "PROTEZIONE CIVILE"</b>						
1	Doccini Luigi	C1	C6	Istruttore Tecnico		
<b>4° SERVIZIO "SPORT"</b>						
1	De Pascalis Salvatore	D1	D4	Istruttore Dir.vo Tecnico		
1	Di Ninno Emanuele	A	A1	Operatore Generico Part-time	19h	
<b>5° SERVIZIO "MONITORAGGIO E SICUREZZA DI COMUNITA' "</b>						
0	Campani Daniele P.O.	D1				in comando al 20% dell'attività lavorativa dall'Unione Valdera
1	Giannecchini Federico	C1	C2	Istruttore Tecnico	18 h	
1	Casciano Roberta	C1	C4	Istruttore Amministrativo		
1	Scarpa Antonio	B3	B6	Coll.re Prof.le Tecnico		

**3° SETTORE "SERVIZI FINANZIARI, ALLA PERSONA E ORGANIZZAZIONE "**

Nominativo	Categoria	Posizione Economica	Profilo	Part-time	Comando/Aspettativa
Caponi Federica			Dirigente – Inc.to ex art.110 comma 1 – tempo determinato fino alla scadenza del Sindaco Franconi		
Fredianelli Manuela	C1	C3	Istruttore Amministrativo		100% SDS
Serio Chiara	C1	C1	Istruttore Amministrativo		100% SDS
<b>1° SERVIZIO "FINANZIARIO"</b>					
Cambioni Carla P.O.	D1	D6	Istruttore Dir.vo Amm.vo		
Guiggi Margherita	D1	D3	Istruttore Dir.vo Amm.vo		
Conti Roberta	D1	D3	Istruttore Dir.vo Amm.vo		
Fontanelli Laura	D1	D1	Istruttore Dir.vo Amm.vo		
Maltomini Antonella	C1	C6	Istruttore Amministrativo		
Signorini Ilaria	C1	C3	Istruttore Amministrativo		
Pistolesi Paola	B3	B6	Coll.re Prof.le Amm.vo		
<b>2° SERVIZIO "UFFICIO ASSOCIATO TRIBUTI, CONTENZIOSO E DEMOGRAFICI"</b>					
Ciampalini Cinzia P.O.	D1	D3	Istruttore Dir.vo Amm.vo		
Masi Romina	D1	D5	Istruttore Dir.vo Amm.vo		
Panicucci Luca	D1	D2	Ist.re Dir.vo Spec.ta rep.finanz		100% Corte dei Conti
Morelli Andrea	D1	D2	Istruttore Dir.vo Amm.vo		
Bogotto Elisa	D1	D1	Istruttore Dir.vo Amm.vo		
Poggetti Letizia	D1	D6	Istruttore Dir.vo Amm.vo	30h	
Lucchese Massimiliano	D1	D1	Istruttore Dir.vo Amm.vo		
Bagnoli Silvia	C1	C4	Istruttore Amministrativo		
Contri Martina	C1	C1	Istruttore Amministrativo		
Macchi Francesca	C1	C1	Istruttore Amministrativo		
Bartoli Massimo	C1	C3	Istruttore Amministrativo		

Bascherini Lina	C1	C5	Istruttore Amministrativo	24 h	
Caponi Serena	C1	C3	Istruttore Amministrativo		
Coltelli Mario Giuseppe	C1	C1	Istruttore Amministrativo – Proroga Tempo determinato fino a 14/04/2024		
Lorè Giovanna	C1	C4	Istruttore Amministrativo		
Muro Baldassare	C1	C3	Istruttore Amministrativo		
Pasquinelli Donatella	C1	C5	Istruttore Amministrativo		
Pistolessi Anastasia	C1	C1	Istruttore Amministrativo		
Salvadori Annalisa	D1	D1	Istruttore Dir.vo Amm.vo		
Ciaramella Liliana	B3	B5	Coll.re Prof.le Amm.vo		
Dalla Via Nadia	B3	B6	Coll.re Prof.le Amm.vo		
Sodano Giuseppina	A	A4	Operatore Generico Part-time	27h	
<b>3° SERVIZIO "URP E SERVIZI ALLA PERSONA"</b>					
Orlandini Lara P.O.	D1	D3	Istruttore Dir.vo Amm.vo		
Chiarugi Roberto	D1	D3	Istruttore Dir.vo Amm.vo		
Giorgi Michela	D1	D3	Istruttore Dir.vo Amm.vo		
Cioni Elisabetta	D1	D1	Istruttore Dir.vo Amm.vo		
Avino Maria Silvia	C1	C3	Istruttore Amministrativo		
Lari Ilenia	C1	C5	Istruttore Amministrativo		
Franconi Elena	C1	C3	Istruttore Amministrativo		
Melani Delia	C1	C1	Istruttore Amministrativo		
Colonnata Danilo	B3	B6	Coll.re Prof.le Tecnico		
Vaccaro Gabriella	B3	B3	Coll.re Prof.le Amm.vo		
Ciabatti Luca	A	A2	Operatore Generico		
Marino Michelina	A	A4	Operatore Generico Part-time	21h	
Pussumato Rosa	A	A3	Operatore Generico		
Benvenuti Luisa	D1	D4	Istruttore Dir.vo Educatore	75% (27 h)	Unione 100 %
Salvini Simona	C1	C6	Istruttore Educatore	27 h	Unione 100 %

4° SERVIZIO "SERVIZIO ASSOCIATO DEL PERSONALE, ORGANIZZAZIONE, E SOCIETA' PARTECIPATE"					
Luperini Simona P.O.	D3	D7	Funzionario Amministrativo		
Loi Elias	D1	D1	Istruttore Dir.vo Amm.vo		
Di Salvo Edoardo	D1	D1	Istruttore Dir.vo Amm.vo		
Vannozzi Simonetta	C1	C6	Istruttore Amministrativo		
Gotti Catia	C1	C1	Istruttore Amministrativo		

4° SETTORE "SERVIZI DI STAFF"					
Nominativo	Categoria	Pos.ne Economica	Profilo	Part-time	Comando/Aspettativa
Ciardelli Rita			Dirigente		
<b>1° SERVIZIO "SEGRETERIA GENERALE SEGRETERIA DEL SINDACO SINDACO"</b>					
Fatticcioni Filippo	D1	D1	Istruttore Dir.vo Amm.vo – Tempo determinato fino alla scadenza del mandato del Sindaco (2024) – Art. 90 D.Lgs. 267/200		
Guidi Silvia	D1	D3	Istruttore Dir.vo Amm.vo		
Bertini Cristiana	D1	D2	Istruttore Dir.vo Amm.vo		
De Caria Moira	D1	D2	Istruttore Direttivo Amministrativo	33h	
Turini Alessandro	C1	C1	Addetto stampa – Tempo determinato fino alla scadenza del mandato del Sindaco (2024) – Art. 90 D.Lgs. 267/200		
Badalassi Alessandra	C1	C5	Istruttore Amministrativo		
Turini Cristina	B3	B6	Collaboratore Prof.le Amm.vo		
Sapia Luigi	B3	B6	Coll.re Prof.le autista mec.co		Unione 10%
Lopardo Vincenzo	B3	B5	Coll.re Prof.le Amm.vo		
Felici Fabiola	B3	B5	Coll.re Prof.le Amm.vo		
Molesti Catia	B1	B3	Esecutore Tecnico qualificato		
Ricci Adelaide	B1	B3	Esecutore Tecnico qualificato		
Bernardeschi Franca	A	A6	Operatore Generico Part-time	27h	
<b>2° SERVIZIO " CONTRATTI "</b>					
Ferrucci Beatrice	D1	D1	Istruttore Dir.vo Amm.vo		
Pulidori Letizia	C1	C3	Istruttore Amministrativo		

3° SERVIZIO "Servizio Protocollo"					
Collodi Roberta	D1	D3	Istruttore Dir.vo Amm.vo	24h (dal 28-03-2022 al 31-12-2024)	
Regolini Serena	C1	C1	Istruttore Amministrativo		
Baldan Luciana	B3	B5	Coll.re Prof.le Amm.vo	33h	
Mundo Franca	B1	B4	Esecutore Amministrativo		
Ticciati Vania	B1	B3	Esecutore Amministrativo		
Morelli Simone	A	A2	Operatore Generico		



**Unità di Progetto – Valorizzazione Capitale Umano e patrimonio culturale**

<b>Nominativo</b>	<b>Categoria</b>	<b>Posizione Economica</b>	<b>Profilo</b>	<b>Part-time</b>	<b>Comando/Aspettativa</b>
Maioli Simone	D1	D1	alta specializzazione ex art. 110, comma 2, tempo determinato scadenza 31/08/2022		
Giannini Delia	D1	D3	Istruttore Dir.vo Amm.vo		
Pepi Maria Francesca	D1	D3	Istruttore Dir.vo Amm.vo		12h Unione Valdera
Bracaloni Silvia	C1	C6	Istruttore Amministrativo		
Del Buffa Roberto	C1	C4	Istruttore Amministrativo		
Granfatti Delia	C1	C3	Istruttore Amministrativo		
Guidi Silvia	C1	C3	Istruttore Amministrativo		
Masi Luca	C1	C4	Istruttore Tecnico	18h	
Mangione Fabrizio	B3	B5	Coll.re Prof.le Amm.vo		